



## **LEI Nº 2 079/2017**

### **AUTORIA: PODER EXECUTIVO**

**EMENTA:** Institui o Plano Plurianual do Município de Salgueiro, para o período 2018/2021 e dá outras providências.

**A MESA DIRETORA DA CÂMARA MUNICIPAL DE VEREADORES DO SALGUEIRO**, Estado de Pernambuco, no uso de suas atribuições legais, **FAZ SABER a CÂMARA MUNICIPAL DE VEREADORES** em Reuniões Ordinárias realizadas nos dias 07 e 14 de dezembro de 2017, **APROVOU E ELE SANCIONA** a seguinte **LEI**, decorrente do **Projeto de Lei Nº 016/2017 do Poder Executivo**.

### **CAPÍTULO I DAS DISPOSIÇÕES PRELIMINARES Seção I Das Disposições Preliminares**

Art. 1º. Esta Lei institui o Plano Plurianual do Município de SALGUEIRO, PPA 2018/2021, em cumprimento ao disposto no inciso I do art. 165 da Constituição Federal.

Art. 2º. O PPA 2018-2021 é o instrumento de planejamento governamental que define diretrizes, objetivos e metas da administração pública municipal para as despesas de capital e outras delas decorrentes e para as relativas aos programas de duração continuada, com o propósito de viabilizar a implementação e a gestão das políticas públicas.

### **Seção II Das Definições e Conceitos**

Art. 3º. Para os efeitos desta Lei, considera-se:

I - Plano, o conjunto de documentos elaborados com a finalidade de materializar o planejamento governamental por meio de programas e ações, compreendendo desde o nível estratégico até o nível operacional, bem como propiciar a avaliação e a instrumentalização do controle.

II - Programa, o instrumento de organização da atuação governamental que articula um conjunto de ações que concorrem para a concretização de um



objetivo comum preestabelecido, mensurado por indicadores instituídos no Plano Plurianual, visando à solução de um problema ou o atendimento de determinada necessidade ou demanda da sociedade;

III - Ações, operações das quais resultam produtos, na forma de bens ou serviços, que contribuem para atender ao objetivo de um programa;

IV - Projeto, o instrumento de programação utilizado para alcançar o objetivo de um programa, envolvendo um conjunto de operações, limitadas no tempo, das quais resulta um produto que concorre para a expansão ou o aperfeiçoamento da ação de governo;

V - Atividade, o instrumento de programação utilizado para alcançar o objetivo de um programa, envolvendo um conjunto de operações que se realizam de modo contínuo e permanente, das quais resulta um produto necessário à manutenção da ação de governo;

VI - Operação Especial, corresponde às despesas que não contribuem para a manutenção das ações de governo, das quais não resulta um produto, e não gera contraprestação direta sob a forma de bens ou serviços, consistindo em despesas financeiras com o pagamento de inativos, amortização e serviço da dívida, precatórios e outros;

VII - Programa Temático, expressa e orienta a ação governamental para a entrega de bens e serviços à sociedade;

VIII - Programa de Gestão, Manutenção e Serviços do Estado, expressa e orienta as ações destinadas ao apoio, à gestão e a manutenção da atuação governamental;

IX - Órgão orçamentário, maior nível da classificação institucional, que tem por finalidade agrupar unidades orçamentárias;

X - Unidade orçamentária, menor nível de classificação institucional agrupada em órgãos orçamentários;

XI - Produto, resultado de cada ação específica, expresso sob a forma de bem ou serviço posto à disposição da sociedade.

## CAPÍTULO II DA ESTRUTURA E ORGANIZAÇÃO DO PLANO PLURIANUAL Seção I



## **Do Conteúdo Estrutural do PPA 2018/2021**

Art. 4º. O PPA 2018/2021, formado por uma base estratégica e um conjunto de programas, reflete as políticas públicas e orienta a atuação governamental por meio de Programas Temáticos e de Gestão, Manutenção e Serviços do Estado.

### **Seção II Da Organização do Plano**

Art. 5º. O Plano Plurianual está estruturado com uma base estratégica, no ANEXO I e no ANEXO II a estrutura programática.

§ 1º. A base estratégica contextualiza o Município e apresenta a orientação estratégica do PPA 2018/2021.

§ 2º. A estrutura programática expressa por meio de demonstrativos de planejamento e orçamento, todos os programas de trabalho do governo para o período, discrimina as ações e atribui valores aos projetos de investimento e as atividades continuadas que propiciam a atuação governamental.

Art. 6º. Cada programa está estruturado com as seguintes informações:

- I - número do programa;
- II - nome do programas;
- III - Órgão/Unidade responsável pelo programa;
- IV - objetivo vinculado ao programa;
- V - justificativa para a existência do programa;
- VI - classificação orçamentária;
- VII - público-alvo;
- VIII - período de duração do programa;
- IX - ações que serão realizadas no âmbito do programa, desdobradas em projetos e atividades;
- X - fonte de recursos;
- XI - indicadores.

Art. 7º. O programa Encargos Especiais compreende as despesas relativas às operações especiais, que não geram bens e nem serviços.

Art. 8º. Os indicadores dos programas finalísticos podem se apresentar:

- I - com índices previstos para o início das ações e estimados para o final do período de vigência do plano;



II - os programas de Gestão, Manutenção e Serviços do Estado podem ser estruturados sem mensuração por indicadores;

Parágrafo único. Os indicadores em construção e os índices em apuração serão determinados por ato administrativo a partir do início de 2018.

Art. 9º. Os programas e ações deste plano serão observados nas leis de diretrizes orçamentárias, nas leis orçamentárias anuais e nas leis que as modifiquem.

§ 1º. A inclusão, transformação ou exclusão de programas serão feitas durante a revisão da parcela anual, ou por meio lei específica.

§ 2º. Lei que autorizar abertura de crédito adicional especial poderá criar ou modificar programas no PPA 2018/2021.

Art. 10. Os valores financeiros, metas físicas e períodos de execução estabelecidos neste plano para as ações orçamentárias são estimados, não se constituindo em limites à programação das despesas nas leis orçamentárias e em seus créditos adicionais.

**CAPÍTULO III**  
**DA GESTÃO E DA REVISÃO DO PLANO PLURIANUAL**  
**Seção I**  
**Da Gestão do PPA 2018/2021**

Art. 11. A gestão do PPA 2018/2021 observará os princípios de eficiência e efetividade e compreenderá a implementação, monitoramento e avaliação de programas.

Art. 12. Serão designados servidores que ficarão responsáveis pela gestão dos programas.

Art. 13. Além da execução diária dos projetos e atividades vinculados a cada programa, cabe ainda ao gestor do programa acompanhar, periodicamente, a evolução dos índices e indicadores que refletem o desempenho do programa.



## **Seção II** **Da Regulamentação e da Revisão do Plano Plurianual**

Art. 14. O Poder Executivo estabelecerá normas complementares para a gestão do Plano Plurianual, consoante disposições desta Lei e da legislação aplicável.

Art. 15. Anualmente, nas datas estabelecidas em lei complementar federal, o plano plurianual será revisado.

Parágrafo único. Até a entrada em vigor da lei complementar prevista nos incisos I, II e III do art. 165 da Constituição Federal, serão observados os prazos estabelecidos no Inciso IV, do § 1º do art. 124 da Constituição do Estado de Pernambuco.

### **CAPÍTULO IV** **DAS DISPOSIÇÕES GERAIS** **Seção Única** **Disposições Gerais e Transitórias**

Art. 16. Durante a gestão do Plano Plurianual 2018/2021, o Poder Executivo poderá:

I - alterar o órgão responsável por programas e ações;

II - alterar os indicadores dos programas e seus índices;

III - adequar a meta física de ação orçamentária para compatibilizá-la com alterações no seu valor, produto, ou unidade de medida, efetivadas pelas leis orçamentárias anuais e seus créditos adicionais ou por leis que alterem o Plano Plurianual.

Art. 17. Havendo mudança na estrutura administrativa, poderá constar da lei específica a indicação dos programas que serão da responsabilidade de órgão com denominação e/ou atribuições modificadas ou de novo órgão criado.

Art. 18. O Poder Executivo disponibilizará a Lei do Plano Plurianual e seus anexos, no Portal da Transparência do Município, na internet.

Art. 19. A execução orçamentária dos programas será disponibilizada pela Internet, nos termos da Lei Complementar nº 101, de 2000 e alterações.



Art. 20. O Poder Executivo realizará, direta ou indiretamente, treinamentos e capacitações sobre planos e orçamentos públicos.

Art. 21. Esta Lei entra em vigor em 1º de janeiro de 2018.

Gabinete do Prefeito, 20 de dezembro de 2017.

**CLEBEL DE SOUZA CORDEIRO**  
PREFEITO



## ANEXO I – CONTEXTUALIZAÇÃO DO MUNICÍPIO E ORIENTAÇÃO ESTRATÉGICA DO PLANO PLURIANUAL 2018/2021

### 1. APRESENTAÇÃO

Para atender a legislação atual, o Poder Executivo elaborou este Plano Plurianual, para o quadriênio 2018-2021, que tem uma base estratégica e um conjunto de programas de trabalho do Governo, onde constam todas as ações, projetos e atividades que serão executadas no período, contemplando as escolhas do governo e da sociedade.

O modelo institucional de planejamento público brasileiro foi estabelecido pela Constituição da República, por meio de três instrumentos legais, o Plano Plurianual - PPA, a Lei de Diretrizes Orçamentárias – LDO e a Lei Orçamentária Anual – LOA, contendo um conjunto de normas que regulamentam o processo de planejamento, compreendendo as dimensões estratégicas de médio prazo, tática de curto prazo e operacional até o nível de execução.

Enquanto não for editada a Lei da Qualidade Fiscal, prevista nos incisos I a III do § 9º do art. 165 da Constituição Federal, que disporá sobre o exercício financeiro, a vigência, os prazos, a elaboração e a organização do plano plurianual, os entes federativos seguirão os conceitos e disposições da Portaria do Ministério do Orçamento e Gestão nº 42, de 14 de abril de 1999, para elaboração do PPA e da LOA.

Quanto ao prazo, os incisos II e III, do § 1º do art. 124, da Constituição do Estado de Pernambuco determinaram que, até a entrada em vigor da Lei da Qualidade Fiscal, os projetos de Lei do Plano Plurianual e da Lei Orçamentária Anual serão apresentados à Câmara Municipal até o dia 5 (cinco) de outubro do primeiro ano do mandato do Prefeito e devolvidos para sanção, do Chefe do Poder Executivo, até o dia 5 (cinco) de dezembro do mesmo ano.

Pela norma vigente, no primeiro ano de mandato do Prefeito, o Poder Executivo Municipal elaborará o Plano Plurianual para vigorar do segundo ano da legislatura ao primeiro ano do mandato subsequente, consistindo no instrumento norteador das ações do governo, no período, contendo a orientação estratégica,



objetivos e metas da administração municipal e as ações, sejam projetos de investimentos ou atividades continuadas, organizadas em programas de trabalho.

Foram elencadas, durante o processo de elaboração da Lei de Diretrizes Orçamentárias, as áreas de atuação do governo e suas ações prioritárias, discriminadas no Anexo de Prioridades da LDO/2018, que integram também este PPA 2018/2021 e a Lei Orçamentária Anual – LOA 2018, para dar rumo ao plano.

No PPA consta tudo que a Prefeitura e suas entidades realizarão nos próximos quatro anos, sendo prioritárias as ações que constam do item 5, conforme anexo de prioridades da LDO.

## **2. FORMAÇÃO HISTÓRICA**

No dia 21 de dezembro de 1835, o coronel Manoel de Sá saiu para fazer a vistoria na sua fazenda como de costume e ao entardecer regressando a sua casa sentou-se na sua cadeira para descansar. O pequeno Raimundo de Sá, nono filho do casal não apareceu como de costume para sentar-se ao lado do pai. O coronel, estranhando sua ausência, o procurou pela casa, nos arredores e não o encontrou. Como já estava anoitecendo e havia muitos animais e índios na região, o coronel e sua esposa Dona Quitéria começaram a ficar preocupados com o desaparecimento do pequeno Raimundo, ordenando a um de seus vaqueiros ir até a cidade de Belém e avisar o ocorrido, formando assim um grupo para ajudar a procurar o menino. Dona Quitéria aflita com o ocorrido e pensando no que poderia acontecer com o garoto, fez uma promessa a Santo Antônio que caso encontrasse seu filho com vida, construiria uma capela em sua homenagem. O Coronel Manoel de Sá juntamente com os vaqueiros e alguns escravos, se embrenharam na caatinga para procurar o pequeno Raimundo. Depois de dois dias e duas noites a procura do menino, exatamente no dia 23 de dezembro de 1835, um dos vaqueiros que integrava o grupo de busca organizado pelo Coronel, finalmente conseguiu encontrar o garoto são e salvo, brincando debaixo de um pé de Salgueiro ou, segundo outra versão sobre um formoso Umbuzeiro rodeado de Salgueiros, a aproximadamente 10 Km da sede da fazenda onde a família residia, fora dos limites da Boa Vista. Após o acontecido, o Coronel Manoel de Sá tratou de adquirir as terras e como havia prometido sua esposa Dona Quitéria, construiu a primeira capela, onde hoje, está





situada a Igreja Matriz de Santo Antônio. A primeira capela tinha sua estrutura em barro e era coberta de palha. No ano seguinte, foi substituída por uma com estrutura de tijolos coberta com telhas. A história do desaparecimento e o fato do menino ter sido encontrado são e salvo, e ainda a promessa feita por D. Quitéria, despertou a curiosidade dos moradores de toda a região, atraindo assim um grande número de pessoas. Muitas delas acabaram ficando e dando início a Vila de Santo Antônio do Salgueiro. Elevada à condição de freguesia no dia 12 de maio de 1843, sob o nome de Santo Antônio do Salgueiro integrante da freguesia de Cabrobó. Em 30 de abril de 1864, a freguesia de Santo Antônio do Salgueiro foi elevada à condição de município do Salgueiro pela Lei Provincial n.º 580, tendo como primeiro intendente o Major Raimundo de Sá (filho do coronel Manuel de Sá).

### **3. FORMAÇÃO ADMINISTRATIVA**

Distrito com a denominação de Salgueiro pelas Leis Provinciais n.º 114, de 06-05-1843, e n.º 309, de 12-05-1853, subordinado ao município de Cabrobó. Elevado à categoria de vila com a denominação de Salgueiro pela Lei Provincial n.º 580, de 30-04-1864, sendo desmembrado do município de Cabroró. Instalado em 27-01-1865. Pela Lei Municipal n.º 1, de 29-11-1892, é criado o distrito de Lagoa de Milagres e anexado à vila de Salgueiro. Pela Lei Municipal n.º 2, de 16-11-1892, e pela Lei Municipal n.º 38, de 28-10-1898, é criado o distrito de Serrinha e anexado à vila de Salgueiro. Elevado à condição de cidade e sede do município com a denominação de Salgueiro, pela Lei Estadual n.º 275, de 26-04-1898. Em divisão administrativa referente ao ano de 1911 o município é constituído de 3 distritos: Salgueiro, Lagoa de Milagres e Serrinha. Pela Lei Municipal n.º 80, de 06-12-1919, o distrito de Lagoa de Milagres passou a denominar-se de Bezerras. A Lei Estadual n.º 1.931, de 11-09-1928, desmembra do município de Salgueiro o distrito de Serrinha, elevado à categoria de município. Pelo Decreto Estadual n.º 55, de 23-01-1931, Salgueiro adquiriu o território do extinto município de Serrinha como simples distrito. Em divisão administrativa referente ao ano de 1933 aparece o município é constituído de 3 distritos: Salgueiro, Bezerras e Serrinha. O Decreto n.º 314, de 27-06-1934, desmembra do município de Salgueiro o distrito de Serrinha, elevado novamente à categoria de município. Em divisões territoriais datadas de 31-



XII-1936 e 31-XII-1937 o município aparece constituído de 4 distritos: Salgueiro, Conceição das Crioulas, Bezerros e Lagoa. Pelo Decreto-lei n.º 92, de 31-03-1938, o distrito de Bezerros se denomina Riacho Verde. Pelo Decreto-lei Estadual n.º 235, de 09-12-1938, é criado o distrito de Vasques e anexado ao município de Salgueiro. Pelo mesmo Decreto-lei é extinto o distrito de Lagoa, sendo seu território anexado aos distritos de Riacho Verde e Vasques, pertencentes ao município de Salgueiro. No quadro fixado para vigorar no período de 1939 a 1943 o município é constituído de 4 distritos: Salgueiro, Conceição das Crioulas, Riacho Verde e Vasques. Pelo Decreto-lei Estadual n.º 952, de 31-12-1943, o distrito de Riacho Verde tomou o nome de Verdejante. Pela Resolução s/nº da Câmara dos Vereadores do município de Salgueiro, foi criado o distrito de Umãs e anexado ao município de Salgueiro. Em divisão territorial datada de 1-VII-1950 o município é constituído de 5 distritos: Salgueiro, Conceição das Crioulas, Umãs, Vasques e Verdejante. A Lei Estadual n.º 3.336, de 31-12-1958, desmembra do município de Salgueiro o distrito de Verdejante, elevado à categoria de município. Em divisão territorial datada de 1-VII-1960 o município é constituído de 4 distritos: Salgueiro, Conceição das Crioulas, Umãs e Vasques. Em divisão territorial datada de 2014 o município é constituído de 5 distritos: Salgueiro, Conceição das Crioulas, Umas, Vasques e Pau Ferro.

#### 4. POPULAÇÃO

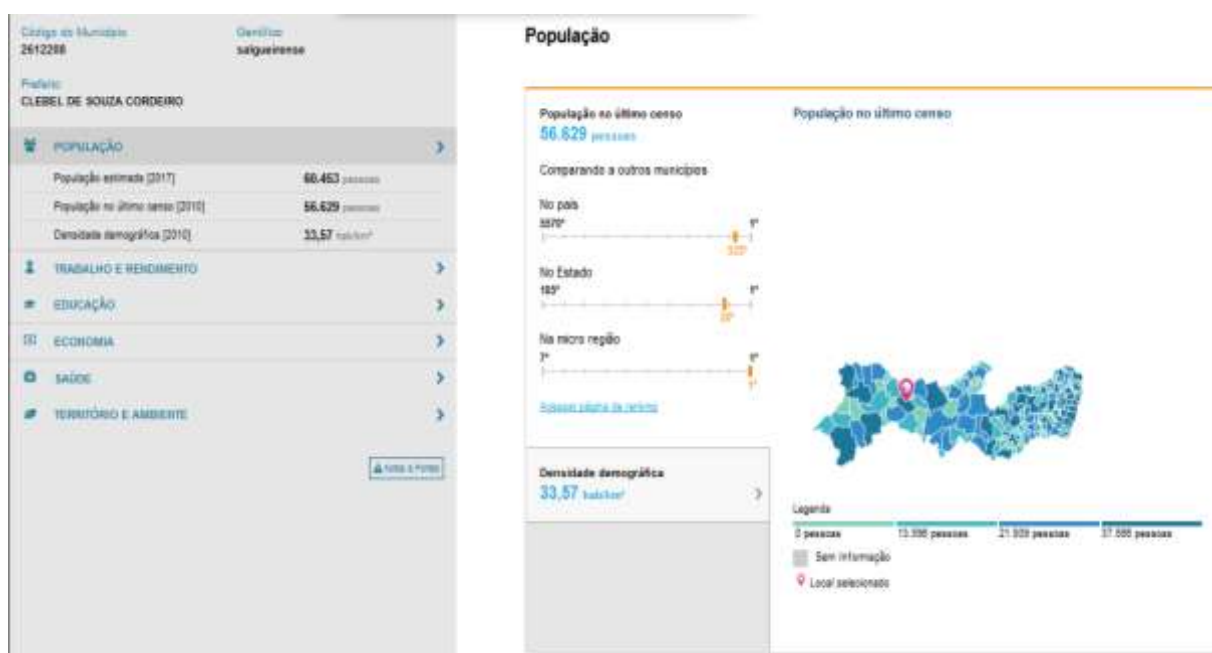

### População residente por religião

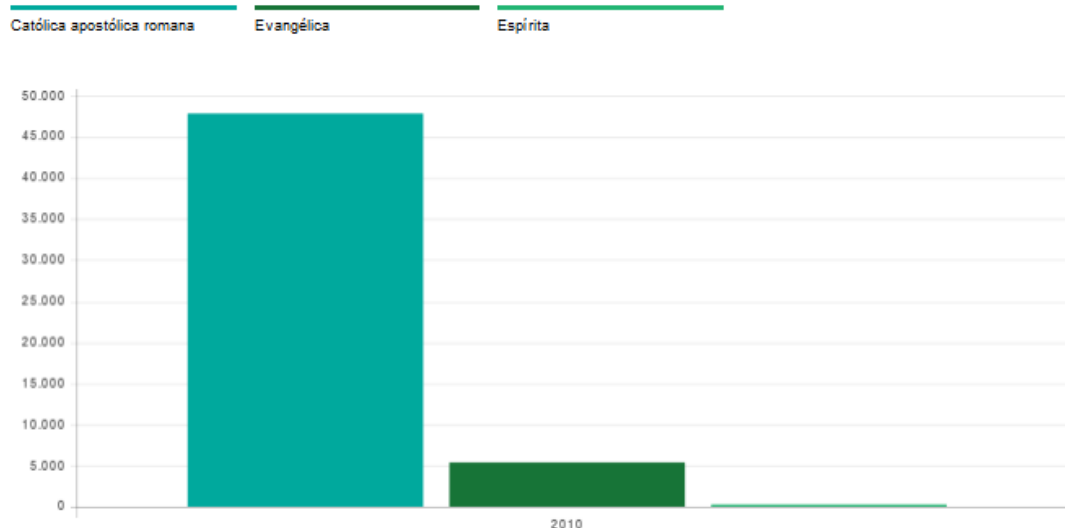

## 5. ECONOMIA

Em 2014, tinha um PIB per capita de R\$ 13025,70. Na comparação com os demais municípios do estado, sua posição era de 22 de 185. Já na comparação com cidades do Brasil todo, sua colocação era de 2938 de 5570. Em 2015, tinha 69,4% do seu orçamento proveniente de fontes externas. Em comparação às outras cidades do estado, estava na posição 175 de 185 e, quando comparado a cidades do Brasil todo, ficava em 4536 de 5570.

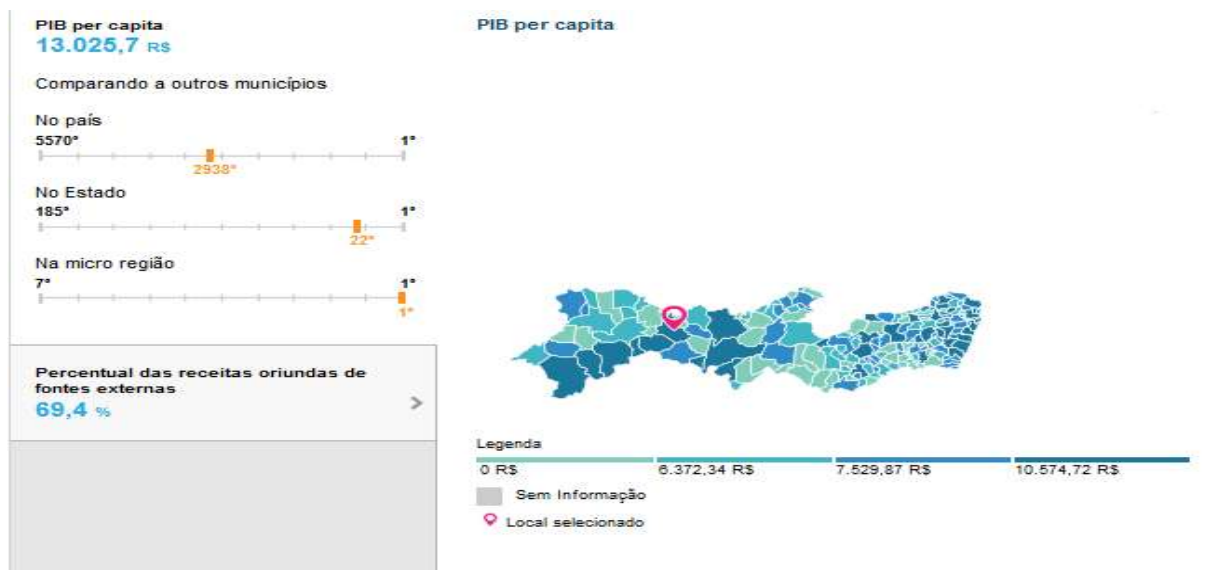

## 6. TRABALHO E RENDIMENTO

Em 2015, o salário médio mensal era de 1.9 salários mínimos. A proporção de pessoas ocupadas em relação à população total era de 11.9%. Na comparação com os outros municípios do estado, ocupava as posições 26 de 185 e 37 de 185, respectivamente. Já na comparação com cidades do país todo, ficava na posição 2500 de 5570 e 2841 de 5570, respectivamente. Considerando domicílios com rendimentos mensais de até meio salário mínimo por pessoa, tinha 45.8% da população nessas condições, o que o colocava na posição 157 de 185 dentre as cidades do estado e na posição 2057 de 5570 dentre as cidades do Brasil.

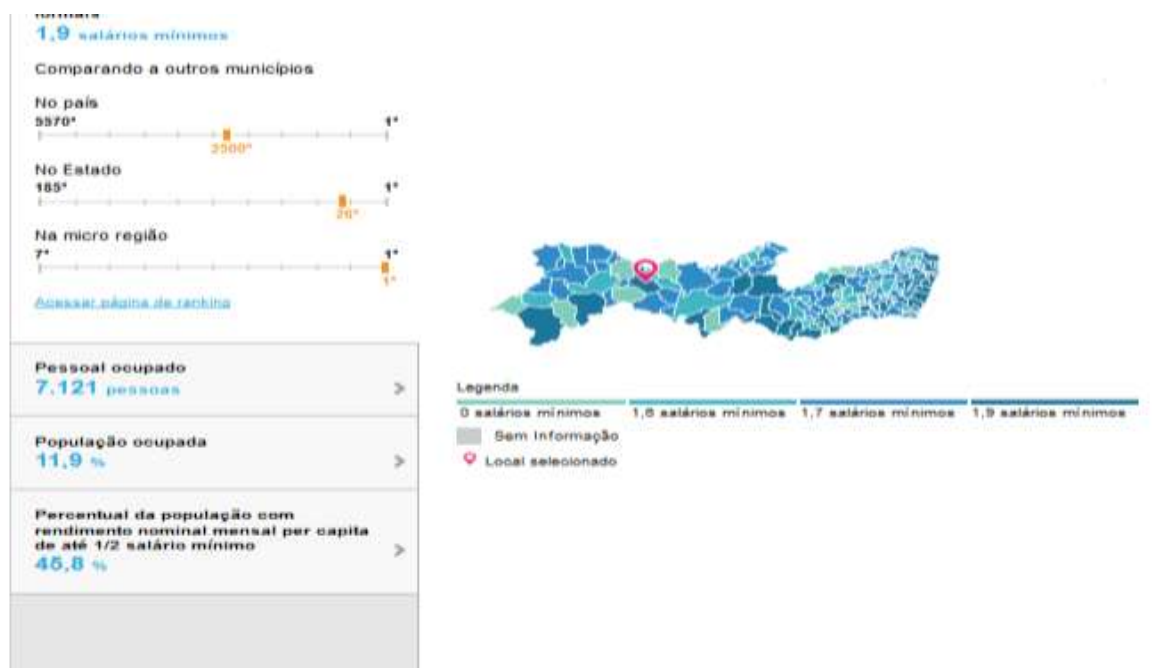

## 7. EDUCAÇÃO

Em 2015, os alunos dos anos iniciais da rede pública da cidade tiveram nota média de 4.9 no IDEB. Para os alunos dos anos finais, essa nota foi de 4.7. Na comparação com cidades do mesmo estado, a nota dos alunos dos anos iniciais colocava esta cidade na posição 51 de 185. Considerando a nota dos alunos dos anos finais, a posição passava a 9 de 185. A taxa de escolarização (para pessoas de 6 a 14 anos) foi de 96.7 em 2010. Isso posicionava o município na posição 91 de 185 dentre as cidades do estado e na posição 3987 de 5570 dentre as cidades do Brasil.

Taxa de escolarização de 6 a 14 anos de idade

**96,7 %**

Comparando a outros municípios

No país



No Estado



Na micro região



Taxa de escolarização de 6 a 14 anos de idade



Legenda



IDEB – Anos iniciais do ensino fundamental

**4,9**

IDEB – Anos finais do ensino fundamental

**4,7**

### Matrículas

Ensino pré-escolar      Ensino fundamental      Ensino médio      Ensino superior

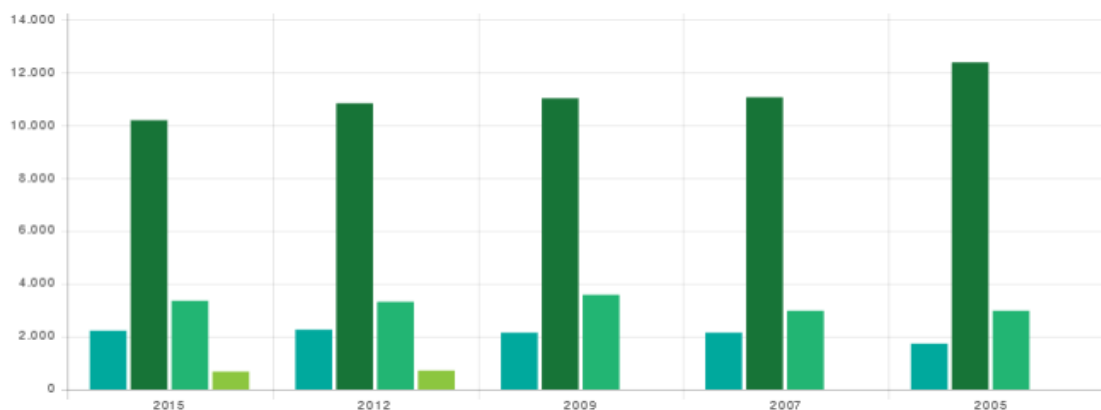

## 8. SAÚDE

A taxa de mortalidade infantil média na cidade é de 16.11 para 1.000 nascidos vivos. As internações devido a diarreias são de 3.9 para cada 1.000 habitantes. Comparado com todos os municípios do estado, fica nas posições 55 de

185 e 9 de 185, respectivamente. Quando comparado a cidades do Brasil todo, essas posições são de 1834 de 5570 e 905 de 5570, respectivamente.

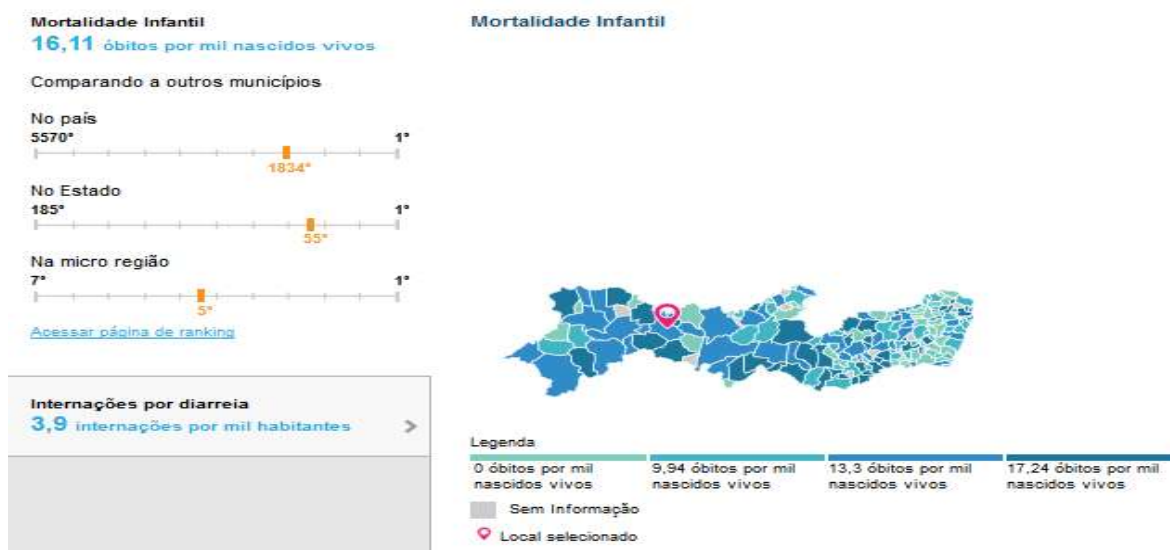

## 9. SANEAMENTO

Apresenta 62.8% de domicílios com esgotamento sanitário adequado, 80.9% de domicílios urbanos em vias públicas com arborização e 2.4% de domicílios urbanos em vias públicas com urbanização adequada (presença de bueiro, calçada, pavimentação e meio-fio). Quando comparado com os outros municípios do estado, fica na posição 33 de 185, 51 de 185 e 127 de 185, respectivamente. Já quando comparado a outras cidades do Brasil, sua posição é 1723 de 5570, 2335 de 5570 e 3993 de 5570, respectivamente.

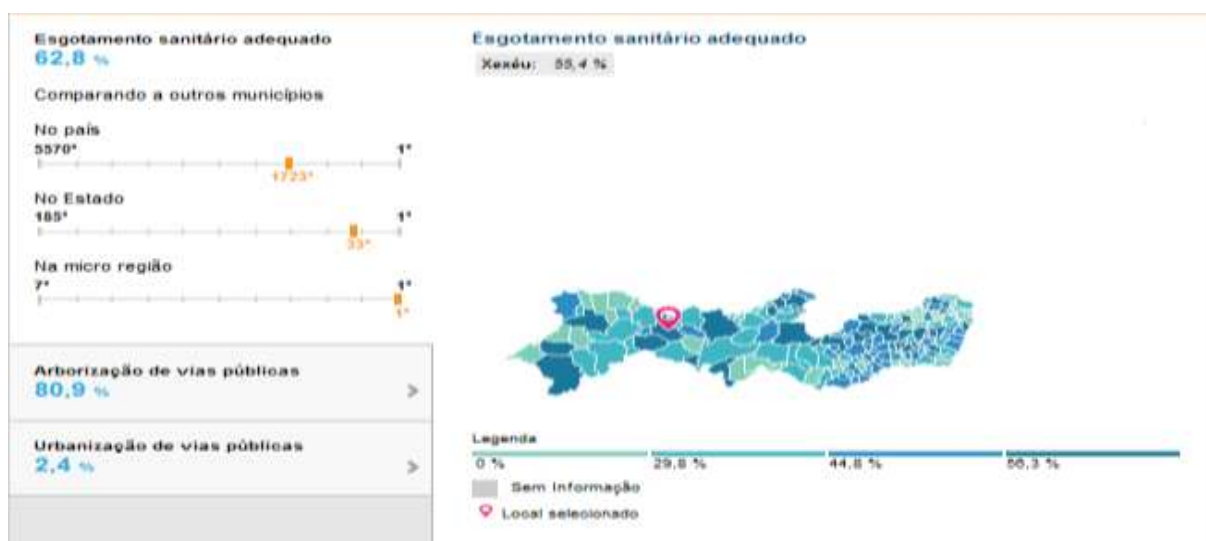

## 10. CENÁRIO MACROECONÔMICO

O diagnóstico relatado a seguir antever perspectivas de baixo crescimento econômico, enquanto que os indicadores das condições socioeconômicas relatados exigirão grande esforço da administração para melhorar as condições da população local.

Com a definição de prioridades, feitas pelo Governo e pela Sociedade, são consideradas no planejamento municipal as proposições para melhoria do quadro atual.

O Relatório Focus do Banco Central do Brasil, de 30 de junho de 2017, projetado para o Produto Interno Bruto (PIB) um crescimento de apenas 0,39% (trinta e nove centésimos por cento) este ano e estimado 2,00% (dois por cento) para 2018, conforme ilustra o gráfico seguinte:

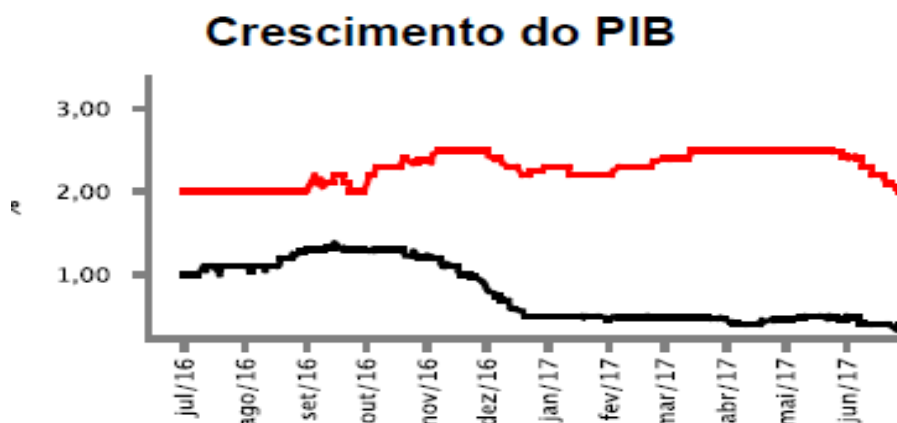

Fonte: Banco Central do Brasil – Relatório FOCUS 30-6-2017.

Como pode ser observado, a curva vermelha representa projeção de crescimento do PIB para 2018 de 2,00%, enquanto a curva preta aponta para 2017 0,39%.

Considerando a grande retração havida nas atividades econômicas, onde o País passou de um PIB de **3,0%** em 2013 para **0,10%** em 2014, **- 3,8%** em 2015 e **- 3,6%** em 2016, a perspectiva de crescimento de apenas **0,39%**, este ano e de **2,0%** para 2018, indica que estamos saindo do fundo do poço e retornando a crescer, mas ainda longe do nível de 2013.

Conforme gráfico abaixo, o comportamento da inflação em 2017 é declinante, sendo esperado IPCA de 3,46% este ano, conforme representado na curva preta, enquanto que para 2018 a projeção indicada estabilidade, devendo fechar o próximo exercício com IPCA de 4,25%, conforme demonstra a curva vermelha. Pode-se concluir que, caso se confirmem as projeções do Banco Central do Brasil para 2018, poderá representar o começo de um novo ciclo de crescimento com inflação controlada.

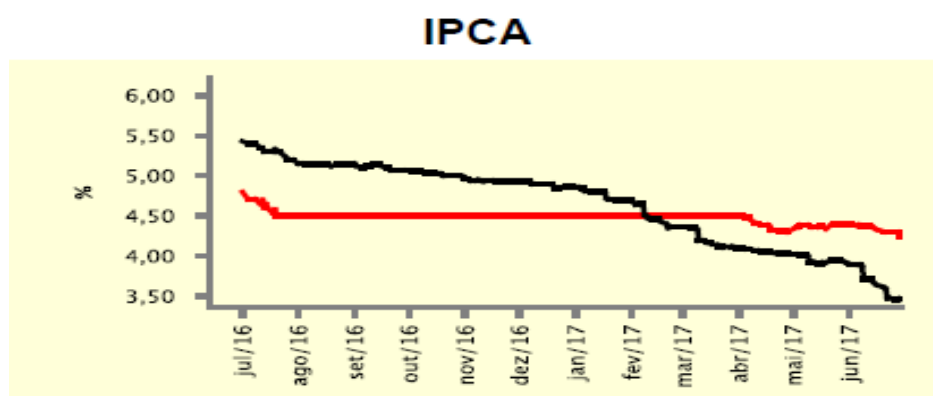

Fonte: BACEN – Relatório FOCUS de 30-06-2017.

Diante da perspectiva apresentada foram projetadas as receitas que propiciarão a realização das ações propostas, sendo que a Lei Orçamentária Anual – LOA/2018 fixará as despesas orçamentária para 2018, através das dotações que propiciarão a execução dos programas constantes deste plano.

Dentro das limitações financeiras e orçamentárias impostas pelo fraco desempenho da economia nacional e considerando que a maior parte da receita orçamentária do Município decorre de transferências do Estado e da União, serão empreendidos os esforços necessários para manter o regular funcionamento dos órgãos e entidades do Poder Executivo e a execução das ações vinculadas aos programas de trabalho do governo constantes deste PPA, para prestação dos serviços públicos e aprimoramento do atendimento direto à população, em todas as áreas de atuação do governo.

A irregularidade climática é fator que tem influenciado negativamente nas atividades econômicas regionais e, certamente, ainda repercutirá no prolongamento do período de recuperação econômica de nossa região. Todavia, não se pode esquecer da perspectiva de haver irregular precipitação pluviométrica, continuando a





preocupação com seca e com a possibilidade de ocorrer tempestades isoladas que causem estragos.

## 11. PRIORIDADES ESCOLHIDAS PELO GOVERNO E PELA SOCIEDADE

As ações identificadas a seguir terão prioridade na execução da LOA do exercício de 2018, não consistindo em limitação à programação orçamentária e suas alterações, respeitadas as disposições da Lei Complementar nº 101, de 4 de maio de 2000 e da Lei Federal nº 4.320, de 17 de março de 1964.

Reproduzir as ações que constam do Anexo de Prioridades da LDO/2018 do Município.

<b>AÇÕES PRIORITÁRIAS PARA 2018</b>	
<b>Nº da Ação</b>	<b>Função: 01 – Legislativa</b>
<b>01.01</b>	Apoio as Atividades do Poder Legislativo.

<b>AÇÕES PRIORITÁRIAS PARA 2018</b>	
<b>Nº da Ação</b>	<b>Função: 04 – Administração</b>
<b>04.01</b>	Permissão do regular funcionamento da administração municipal, aperfeiçoando o atendimento dos serviços disponibilizados à população.
<b>04.02</b>	Cooperação com outros entes da federação, para o desenvolvimento dos serviços postos à disposição no município.
<b>04.03</b>	Cumprimento do art. 37, da Constituição Federal, tornando a administração mais transparente.
<b>04.04</b>	Realização de cursos de treinamento e capacitações para os servidores municipais, visando possibilitar maior eficiência no desempenho de suas funções.
<b>04.05</b>	Apoio aos conselhos em suas ações de cidadania e controle social.
<b>04.06</b>	Elaboração de cadastro econômico e social do Município e formação de um banco de dados para instruir o planejamento e as ações de governo.
<b>04.07</b>	Redução de Secretarias de forma que possamos ter uma redução de custeio com a máquina administrativa e eficiência nos gastos.
<b>04.08</b>	Melhorar os Instrumentos de Planejamento municipal por meio do programa Prefeitura nas Comunidades.
<b>04.09</b>	Criar a Fábrica de Projetos composta por uma equipe técnica de engenheiros, arquitetos, advogado, topógrafo e técnico em edificações com o objetivo de elaborar os projetos dentro do padrão exigido.
<b>04.10</b>	Implantar um Portal da Transparência que possa realmente ser um instrumento de fiscalização da sociedade nos gastos públicos.
<b>04.11</b>	Implantar um telefone 0800 para recebimento de sugestões, críticas e reclamações Gestão e Controle de Processos.

<b>04.12</b>	Implementar ações que possam ter um amplo controle dos processos administrativos com protocolo centralizado e comunicação intranet para dar celeridade aos processos entre as secretarias.
<b>04.13</b>	Implementar a Central de Compras Municipais e almoxarifado central de forma que possamos ter uma maior rapidez nas compras governamentais, maior barateamento dos preços e eficiência no consumo dos bens municipais.
<b>04.14</b>	Implementar uma completa digitalização dos processos administrativos dando agilidade e eficiência nas ações e reduzir a burocracia.
<b>04.15</b>	Implementar a Central de Alvarás que será formada por várias secretarias para dar celeridade na abertura de empresas em Salgueiro e ganharmos competitividade.
<b>04.16</b>	Debater com a sociedade a criação de um Conselho Interno de Administração Municipal, com caráter consultivo, composta por representantes do Poder Executivo, funcionários municipais de carreira, sindicato da categoria e representante da sociedade civil.
<b>04.17</b>	Implantar o Centro de Acolhimento a mulher vítima de Violência – CA-VIDA.
<b>04.18</b>	Execução de projetos e atividades relacionadas à conservação, à modernização e à ampliação do patrimônio público.
<b>04.19</b>	Apoio às entidades sem fins lucrativos.
<b>04.20</b>	Modernização dos diversos tipos de controle exigidos pela legislação, dentre eles o sistema de controle interno e o protocolo central; orientação à administração municipal para atingir os resultados pretendidos na gestão.
<b>04.21</b>	Criar as condições para ampliar a oferta de novos cursos no campus da Universidade de Pernambuco – UPE e UNIVASF em Salgueiro.
<b>04.22</b>	Discutir com o Governo Federal a possibilidade de implantação de um curso de medicina em Salgueiro.
<b>04.23</b>	Criar lei de incentivo fiscal para atrair faculdades com cursos de nível superior presencial para Salgueiro.
<b>04.24</b>	Implantar instrumentos de incentivos fiscais (redução de impostos) e Não-Fiscais (implantação de infraestrutura) para atrair novas empresas para Salgueiro.
<b>04.25</b>	Atualizar a Política urbana de salgueiro de forma que possamos orientar o crescimento econômico, urbanístico, viário e ambiental de Salgueiro por meio de: <ul style="list-style-type: none"> <li>▪ Implantar a gestão ambiental municipal</li> <li>▪ Atualizar o plano diretor municipal</li> </ul>
<b>04.26</b>	Buscar implantar uma Região Integrada de Desenvolvimento Econômico – RIDE, formada pelos municípios do entorno de Salgueiro
<b>04.27</b>	Ajudar na implantação, em parceria com o Governo do Estado, do Instituto de medicina Legal – IML
<b>04.28</b>	Implantação de Central de Comando e Monitoramento de imagens com câmeras de segurança espalhadas por pontos estratégicos da cidade para evitar a violência urbana;
<b>04.29</b>	Ampliar os sistemas de atendimento ao cidadão a partir da Ouvidoria Geral do Município que seja ligado diretamente ao Gabinete do Prefeito.
<b>04.30</b>	Implantar sistemas de auto-atendimento para dar mais agilidade e rapidez na solução das demandas da população.
<b>04.31</b>	Que a tomada de decisões estratégicas possa ser tomada de forma participativa entre o poder público e os organismos da sociedade civil.

04.32	Implantar, junto com o Governo do Estado, uma Delegacia da Mulher em Salgueiro para combater a violência e impunidade
04.33	Realizar campanhas educativas de combate a violência contra a mulher.
04.34	Intensificar campanhas educativas no serviço de saúde com foco na saúde da mulher.
04.35	Criar um núcleo de apoio na Secretaria de Governo que possa dar uma maior atenção aos representantes de bairros.
04.36	Intensificar campanhas educativas para as mulheres adolescentes
04.37	Implantar um programa de investigação de paternidade para famílias carentes.
04.38	Respeitar os direitos e garantias dos servidores municipais em todos os pontos que estão descritos nas leis municipais e no Plano de Carreira da Educação.
04.39	Publicar calendário anual de pagamento dentro do mês trabalhado.
04.40	Realização de concursos públicos em várias áreas da administração municipal para ampliar a oferta de serviços públicos e trazer melhor desempenho para beneficiar o cidadão.
04.41	Implementar a semana do servidor municipal com atividades culturais, Esportivas e formação profissional.
04.42	Fazer parcerias com UPE, IF - Sertão e outras instituições de ensino superior para viabilizar cursos de qualificação temporária e pós-graduação.
04.43	Implantar o programa de eficiência para os servidores municipais premiando com bonificação salarial aqueles com maior destaque em sua área.
04.44	Dar maior celeridade nos processos administrativos dos servidores municipais para que os mesmos possam ser mais bem atendidos.

#### **AÇÕES PRIORITÁRIAS PARA 2018**

<b>Nº da Ação</b>	<b>Função: 06 – Segurança Pública</b>
06.01	Promoção de maior segurança à população, oferecendo melhores serviços nesse seguimento.
06.02	Cooperação técnica e financeira com outras esferas de governo para realização de ações em favor da segurança pública e defesa civil no Município.
06.03	Implantação de equipamentos para monitoramento das vias públicas no município.

#### **AÇÕES PRIORITÁRIAS PARA 2018**

<b>Nº da Ação</b>	<b>Função: 08 – Assistência Social</b>
08.01	Fortalecer as atividades dos Centros de Referência em Assistência Social – CRAS E CREAS.
08.02	Ampliar a capacitação e requalificação profissional para a melhoria de empregabilidade e melhores salários para as pessoas.
08.03	Implantação e manutenção de Núcleo de Apoio às vítimas de violência e atendimento domiciliar as famílias das vítimas.

<b>08.04</b>	Manutenção das ações do programa de Assistência Social, implantação de serviços comunitários, fornecimento de cestas básicas e doação de outros benefícios (urnas funerárias, enxoval básico, material de construção).
<b>08.05</b>	Implantação e manutenção de Centro Profissionalizante para treinamento e capacitação de jovens e adultos em parceria com o Sistema "S" e demais entidades profissionalizantes.
<b>08.06</b>	Atendimento domiciliar às pessoas com deficiências.
<b>08.07</b>	Manutenção das atividades aos adolescentes em situação de vulnerabilidade social através do SCFV (Serviço de Convivência e Fortalecimento de Vínculos). I
<b>08.08</b>	Dar mais qualidade aos que precisam do Tratamento Fora do Domicílio – TFD com a implantação de um local específico de Salgueiro.
<b>08.09</b>	Dar melhor atendimento e agilidade no atendimento do Programa Bolsa Família – PBF.
<b>08.10</b>	Implantar um programa de assistência judiciária para a população carente de Salgueiro.
<b>08.11</b>	Teremos um programa para o atendimento de pessoas com necessidades especiais tanto na área da assistência social quanto no sistema de saúde.
<b>08.12</b>	Firmar convênios com entidades profissionalizantes, custeio de monitores e instrutores, manutenção das ações do programa de requalificação social e empregabilidade e aquisição de equipamentos e instrumentos necessários para execução deste programa.
<b>08.13</b>	Ações de prevenção às áreas de risco e concessão de benefícios a pessoas vitimadas por calamidades públicas e apoio à moradia em áreas de segurança.
<b>08.14</b>	Atendimento a crianças e adolescentes, em situação de risco, através de oficinas de trabalho e programas de ressocialização.
<b>08.15</b>	Fortalecer as parcerias com APAE, PROAC e outras instituições sem fins lucrativos no município.
<b>08.16</b>	Execução do Programa Bolsa Família garantindo a permanência de crianças nas escolas, para reduzir a evasão escolar e Implantação e manutenção o Programa Bolsa Família Municipal.
<b>08.17</b>	Manutenção das atividades aos idosos através do SCFV (Serviço de Convivência e Fortalecimento de Vínculos).
<b>08.18</b>	Apoio as ações afirmativas dos grupos LGBT.
<b>08.19</b>	Implantação e manutenção do Projeto Ação e Cidadania, através de um serviço itinerante que possibilita às famílias em situação de vulnerabilidade e risco social, o acesso aos serviços oferecidos na sua própria comunidade.
<b>08.20</b>	Ampliar as ações de monitoramento às crianças e aos adolescentes em situação de vulnerabilidade social.
<b>08.21</b>	Manutenção das Atividades do Programa/CCA - I (material de expediente, alimentação, material esportivo e contratação por tempo determinado).
<b>08.22</b>	Aquisição de veículos, máquinas, móveis e equipamentos diversos para um melhor funcionamento das atividades, visando um atendimento mais eficaz a comunidade carente.
<b>08.23</b>	Implantação e manutenção do Centro de Informática para as famílias beneficiárias do Programa de Transferência de Renda (Programa Bolsa Família).
<b>08.24</b>	Atendimento a crianças carentes e manutenção de ações sócio - educativas para erradicação do trabalho infantil (PETI) e diminuição da evasão escolar.

### ACÇÕES PRIORITÁRIAS PARA 2018

Nº da Ação	Função: 09 – Previdência Social
09.01	Manutenção do Regime Próprio de Previdência Social, prestar assistência previdenciária aos servidores ativos, inativos, pensionistas e dependentes.
09.02	Realização de cadastro anual de servidores inativos, objetivando a “prova de vida”.
09.03	Implementação da junta médica para acompanhar os processo de afastamento temporário dos servidores por motivo de doença e os processos de aposentadoria por invalidez.

### ACÇÕES PRIORITÁRIAS PARA 2018

Nº da Ação	Função: 10 – Saúde
10.01	Implantação das ações destinadas à operacionalização do novo modelo estabelecido para o SUS, denominado PACTO PELA SAÚDE e GESTÃO DO SUS por meio de blocos financeiros.
10.02	Manutenção e ampliação do programa de atenção básica de saúde, inclusive através do Programa de Melhoria do Acesso e da Qualidade da Atenção Básica-PMAQ-AB e Política Estadual de Fortalecimento da Atenção Primária – PEFAP.
10.03	Ampliação e manutenção das equipes de Estratégia de Saúde da Família e Saúde Bucal
10.04	Manutenção do Programa de Agentes Comunitários de Saúde – PACS.
10.05	Manutenção da Assistência Farmacêutica, por meio de fornecimento de medicamentos básicos e especializados.
10.06	Qualificação da Assistência Farmacêutica através do QUALIFAR-SUS
10.07	Buscar parceria com os Governos Estadual e Federal para implantação da Maternidade com UTI - neonatal sob a responsabilidade do município como instrumento de dar melhores condições de vida as mães e filhos
10.08	Prevenção e controle de doenças, surtos e epidemias, calamidades públicas e emergências epidemiológicas de maneira oportuna, através da manutenção dos programas de Vigilância em Saúde.
10.09	Implantar uma Casa de Apoio aos familiares de pacientes da zona rural de Salgueiro.
10.10	Apoio aos pacientes em tratamento fora do domicílio submetidas à hemodiálise e outras doenças.
10.11	Criar instrumentos de incentivo aos profissionais de saúde que possuem melhor resultados na rede municipal de saúde como instrumento de incentivo a melhoria da qualidade no atendimento.
10.12	Promoção da alimentação saudável, prevenindo e controlando os distúrbios nutricionais e doenças relacionadas à alimentação e nutrição.
10.13	Imunização da população de diversas doenças tais como: poliomielite, gripe, tétano, rubéola, febre amarela, raiva e outras.
10.14	Parcerias com entidades da sociedade civil para ajudar no tratamento dos dependentes químicos.
10.15	Implantar o Centro de Zoonoses para termos uma política de cuidados aos animais domésticos no município
10.16	Incentivar a criação de Associações de proteção aos animais para ajudar o poder público em ações de proteção dos animais e campanhas educativas e de

	adoções.
<b>10.17</b>	Implantar o Serviço de Atendimento Móvel de Urgência - SAMU no município de Salgueiro
<b>10.18</b>	Ampliar os serviços de odontologia no município, viabilizando o fornecimento de próteses e tratamento de alta complexidade (canal, implante dentário etc.), através da implantação do Centro de Especialidades Odontológicas - CEO
<b>10.19</b>	Efetivar a compra de ambulâncias para área urbana e uma ambulância para cada Distrito.
<b>10.20</b>	Elaborar uma Política Municipal para combater o uso do álcool e drogas e criar instrumentos mais eficazes de apoio ao tratamento dos dependentes químicos.
<b>10.21</b>	Ampliação e recuperação da rede física de saúde para melhorar o atendimento da população através da construção, reforma, ampliação e manutenção de imóveis para saúde; assim como aquisição de veículos e equipamentos.
<b>10.22</b>	Ampliar e dar mais agilidade as cirurgias eletivas como forma de melhorar a vida das pessoas
<b>10.23</b>	Viabilizar a coleta de materiais para exames médicos laboratoriais nos próprios postos das áreas rural.
<b>10.24</b>	Garantia de oferta de qualidade de vida à população, promovendo hábitos saudáveis como prática de exercícios, esportes, atividades culturais e ações de saúde através da academia da saúde.

#### **AÇÕES PRIORITÁRIAS PARA 2018**

<b>Nº da Ação</b>	<b>Função: 12 – Educação</b>
<b>12.01</b>	Fornecimento de merenda escolar de qualidade para os alunos da rede municipal de ensino (Educação Infantil, Fundamental e EJA).
<b>12.02</b>	Promoção do acesso dos alunos à escola pública, oferecendo transporte escolar de qualidade à população.
<b>12.03</b>	Implantar ações que possam reduzir a evasão e repetência escolar, como também a correção de fluxo (distorção idade-série) dos alunos da rede municipal de Salgueiro.
<b>12.04</b>	Execução de obras de restauração e ampliação da rede municipal de ensino.
<b>12.05</b>	Implantar ações que possam aumentar o índice de aprendizagem na rede municipal como instrumento para reduzir a evasão escolar e a distorção idade-série.
<b>12.06</b>	Implantar instrumentos que possam melhorar a eficiência Escolar baseado em 02 elementos: <ul style="list-style-type: none"> <li>▪ Qualificação dos diretores escolares em gestão educacional/pedagógica</li> <li>▪ Qualificação dos professores da rede municipal.</li> </ul>
<b>12.07</b>	Implantar um programa ousado de educação infantil viabilizando que as mães possam ter um espaço para cuidar dos filhos em tempo integral.
<b>12.08</b>	Garantir transporte escolar com qualidade e eficiência para alunos da área rural do município.
<b>12.09</b>	Garantia de entregar do kit completo do aluno da rede municipal (fardamento escolar, livro didático, tênis mochila e caderno) para todos os alunos da rede municipal de ensino.
<b>12.10</b>	Criar parceria entre a Prefeitura e as instituições de ensino para implantar um grande programa de estagiários dos cursos técnico e superior de Salgueiro;

12.11	Garantia da transferência de recursos federais para todas as escolas com mais de 100 (cem) alunos (PDDE).
12.12	Integrar as ações na rede municipal de ensino com a atuação intersetorial das secretarias com o objetivo de reduzir a vulnerabilidade das crianças e adolescentes.
12.13	Implantar a Casa do Estudante de Salgueiro em Recife para dar apoio aqueles que estiverem fazendo curso superior.
12.14	Aquisição e manutenção do material permanente, máquinas, veículos, móveis, equipamentos, hardware e software de informática, utensílios e outros.
12.15	Apoio às unidades de ensino técnico e profissionalizante.
12.16	Promoção de torneios, trabalhos de iniciação esportiva e jogos escolares municipais, bem como proporcionar e incentivar o intercâmbio sócio-esportivo através de diferentes modalidades na comunidade.
12.17	Garantia de uma educação básica de qualidade para toda sociedade, melhorando as condições de ensino e estimulando o aprendizado dos alunos da educação infantil, do ensino fundamental e da educação de jovens e adultos.
12.18	Oferta de bolsas de estudo para os alunos carentes do município.
12.19	Implantação e manutenção de centro profissionalizante para treinamento e capacitação de jovens e adultos em parceria com o Sistema “S” e demais entidades profissionalizantes.
12.20	Implantação e manutenção de creches e berçários para atendimento à Educação Infantil.
12.21	Garantia do atendimento a alunos com defasagem idade-série através dos programas Se Liga, Acelera Brasil e Brasil Alfabetizado.
12.22	Construção e ampliação de Bibliotecas nas escolas da rede municipal.
12.23	Aquisição de livros paradidáticos e acervos bibliográficos para as bibliotecas das escolas da rede municipal e da Biblioteca Municipal Pública.
12.24	Modernização da Biblioteca Municipal Pública.

#### **AÇÕES PRIORITÁRIAS PARA 2018**

<b>Nº da Ação</b>	<b>Função: 13 – Cultura</b>
13.01	Realizar o Festival Cultural de Salgueiro.
13.02	Criar projetos para preservar a cultura regional.
13.03	Capacitar equipe e artistas para captação de recursos para projetos culturais.
13.04	Reestruturar o Museu Cultural de Salgueiro.
13.05	Realizar a Gincana Cultural de salgueiro.
13.06	Elaborar um Plano Turístico-Cultural de “Conceição das Crioulas”.
13.07	Implantar um programa de apoio a iniciativas culturais a partir do Fundo municipal de Cultura – FUNCULTURA.

13.08	Implantar um Programa de apoio aos artesãos
13.09	Implantar nas escolas municipais os Centros de Ação Juvenil - CAJOVENS nas escolas municipais de Salgueiro com atividades culturais e esportivas aos fins de semana.

### AÇÕES PRIORITÁRIAS PARA 2018

Nº da Ação	Função: 15 – Urbanismo
15.01	Ampliar as ações de pavimentação na área central da cidade e nos novos bairros de Salgueiro.
15.02	Implantar um grande Programa de Iluminação Pública nas ruas e Avenidas de Salgueiro, como também, nas vilas e distritos da zona rural.
15.03	Elaborar projeto viário de avenidas marginais às BR's que cortam o município como instrumento de dar fluidez no tráfego viário local, evitar acidentes e atropelamentos.
15.04	Implantar a iluminação em todas as entradas de Salgueiro (Caso das BR's
15.05	Implantar passarelas nos pontos críticos nas BR's para evitar atropelamentos com pedestres.
15.06	Implantar passarelas na ligação entre os bairros Santa Margarida e Prado.
15.07	Implantar um Programa de regularização fundiária em diversos bairros do município.
15.08	Implantar ações de macrodrenagem e construção de pontes para evitar alagamentos e isolamentos de bairros em períodos de chuva.
15.09	Implementar ações que possam melhorar o serviço de abastecimento e esgotamento sanitário.
15.10	Redução do déficit habitacional do município de Salgueiro.
15.11	Incentivar a coleta seletiva de lixo através da criação de cooperativas gerando emprego e renda.
15.12	Melhorar a limpeza urbana nos bairros e a organização de força-tarefa de combate ao lixo no Centro da cidade e em terrenos baldios.
15.13	Melhorar a sinalização viária das ruas e avenidas da cidade como também nas estradas da zona rural.
15.14	Montar uma Comissão multidisciplinar e permanente de várias secretarias para adequar o tráfego na cidade as necessidades do seu crescimento
15.15	Implantação de banheiros públicos nas áreas centrais da cidade.
15.16	Urbanização do Açude Velho com instalação de áreas de lazer para a comunidade.
15.17	Reestruturação da "Feira do Rolo" dando melhores condições aos clientes e feirantes.
15.18	Construir o Centro de Convenções de Salgueiro.
15.19	São prioritárias a execução de obras em andamento que passarem de um exercício para o outro.

### AÇÕES PRIORITÁRIAS PARA 2018



<b>Nº da Ação</b>	<b>Função: 16 – Habitação</b>
<b>16.01</b>	Execução de projetos habitacionais, incluindo construção, reforma e melhoria de moradias para a população de baixa renda; aquisição de terreno e de material de construção em geral.
<b>16.02</b>	Distribuição de kit's de construção para a população carente do município.
<b>16.03</b>	Regularização fundiária urbana de moradias populares, construídas através de projetos habitacionais para a população de baixa renda.

### **AÇÕES PRIORITÁRIAS PARA 2018**

<b>Nº da Ação</b>	<b>Função: 17 – Saneamento</b>
<b>17.01</b>	Construção de privadas higiênicas em diversas localidades da área rural, bem como outros sistemas antipoluentes.
<b>17.02</b>	Construção, ampliação, reforma e recuperação de redes e sistemas de saneamento urbano e rural, inclusive com a construção de sanitários e privadas higiênicas no município.

### **AÇÕES PRIORITÁRIAS PARA 2018**

<b>Nº da Ação</b>	<b>Função: 18 – Gestão Ambiental</b>
<b>18.01</b>	Construção e ampliação de barragens, açudes, poços, estações de tratamento e elevatórias, adutoras, cisternas comunitárias e abastecimento d'água emergencial através de carros-pipa para atender as famílias carentes deste município.
<b>18.02</b>	Implantação de usina e compostagem de lixo, aterro sanitário e realização de outros tipos de tratamento de resíduos sólidos.
<b>18.03</b>	Realização de obras de macrodrenagem urbana, para contenção de enchentes e monitoramento dos cursos de água existentes no município.
<b>18.04</b>	Municipalizar a gestão ambiental possibilitando maior controle da riqueza ambiental do município e a concessão das licenças ambiental.
<b>18.05</b>	Criar um Departamento de Controle dos Serviços de Abastecimento de Água e Esgoto com o foco voltado para a qualidade da água e no bom atendimento ao cidadão
<b>18.06</b>	Promover e incentivar a agricultura sustentável
<b>18.07</b>	Implementar em todas as escolas municipais um programa de Educação Ambiental.
<b>18.08</b>	Implantar em todas as escolas municipais e postos de saúde sistemas de geração de energias alternativas a exemplo da energia solar.
<b>18.09</b>	Implantar nas escolas municipais um programa de horta comunitária.
<b>18.10</b>	Implantar o viveiro municipal de mudas da caatinga para ajudar na arborização urbana e rural.
<b>18.11</b>	Realizar um planejamento hídrico integrado para área rural do município, adequando as ações à realidade de cada localidade.
<b>18.12</b>	Elaboração do Plano Municipal de saneamento que contemple as ações de abastecimento de água, esgotamento sanitário e coleta de lixo.

<b>18.13</b>	Criar Lei de incentivo fiscal a produção de energia solar nas residências e empresas.
<b>18.14</b>	Realizar a reforma das praças públicas existentes.
<b>18.15</b>	Implantar um grande Programa de Arborização Urbana.
<b>18.16</b>	Realizar a Criação de Parque Urbano de Salgueiro como instrumento de esporte, lazer e entretenimento.
<b>18.17</b>	Implantar Programa de Unidades de Conservação Ambiental (UC's) e uso sustentável da caatinga.
<b>18.18</b>	Implementar programa de coleta seletiva de lixo.
<b>18.19</b>	Implementar programa de incentivo a criação de cooperativas de catadores de materiais recicláveis.
<b>18.20</b>	Implementar ações que possam estimular a comercialização dos produtos reciclados.
<b>18.21</b>	Abrir discussão com o Governo Federal para compensações ambientais e de abastecimento de água para a população de Montevideo em virtude da destruição do açude da comunidade.
<b>18.22</b>	Intensificar as ações de perfuração de poços na área rural.

#### **AÇÕES PRIORITÁRIAS PARA 2018**

<b>Nº da Ação</b>	<b>Função: 19 – Ciência e Tecnologia</b>
<b>19.01</b>	Promoção do acesso às tecnologias de informação e comunicação a população carente do município.
<b>19.02</b>	Execução de ações em parceria com órgãos e instituições de todas as esferas de governo e iniciativa privada para implementação do programa de apoio à inovação tecnológica.

#### **AÇÕES PRIORITÁRIAS PARA 2018**

<b>Nº da Ação</b>	<b>Função: 20 – Agricultura</b>
<b>20.01</b>	Reativação do Parque de Vaquejada de Salgueiro e realização da tradicional esporte do sertanejo.
<b>20.02</b>	Construção, reforma e/ou ampliação de açougues, mercados e matadouros; aquisição de máquinas e equipamentos.
<b>20.03</b>	Implantação de horta comunitária, fornecimento de equipamentos, assistência técnica e implementos agrícolas aos produtores, bem como custeio de aração de terra.
<b>20.04</b>	Implantar um programa municipal de distribuição de sementes.
<b>20.05</b>	Implantação de sementeiras e produção de mudas para serem distribuídas com os agricultores.
<b>20.06</b>	Cadastramento dos produtores e seu rebanho, capacitação dos produtores rurais para criação de um rebanho com mais saúde e assistência técnica para prevenção e combate a doenças.

20.07	Execução de obras de terraplenagem e roço nas estradas rurais do município e recuperação de passagens molhadas.
20.08	Capacitação e estimulação de produtores locais para incremento da merenda escolar municipal.
20.09	Organização e capacitação dos produtores rurais, assistência técnica e financiamento dos produtores através de instituição Financeira.
20.10	Convênio com Embrapa/Petrolina para viabilizar suporte tecnológico na agricultura.
20.11	Plano da Caprinovinocultura <ul style="list-style-type: none"> <li>▪ Melhoramento Genético</li> <li>▪ Leite e derivados</li> <li>▪ Abatedouro/Matadouro</li> <li>▪ Feira de Animais/ Exposição de animais</li> </ul>
20.12	Agricultura Familiar: <ul style="list-style-type: none"> <li>▪ Produção de mel</li> <li>▪ Artesanato</li> <li>▪ Melhoria dos instrumentos de comercialização (Feiras)</li> <li>▪ Industrialização do Umbu (doce, polpa, geléia)</li> </ul>
20.13	Implantar programa de Peixamento dos açudes e barreiros.
20.14	Manutenção das atividades do Programa Seguro Safra.
20.15	Implantar programa de Avicultura com Kit (criação de galinhas) para pequenos Agricultores.
20.16	Implantar programa de Kits de irrigação (Umãs e Vasquez).
20.17	Implantar programa de Patrolamento das estradas vicinais.
20.18	Elaborar um calendário anual de “Dias de Campo” nos vários distritos de acordo com sua vocação econômica (treinamento e capacitação).
20.19	Elaboração de um Plano de Turismo Rural para a Comunidade de Conceição das Crioulas, Sítio Arqueológico das Letras com foco no lazer e na cultura.

#### AÇÕES PRIORITÁRIAS PARA 2018

Nº da Ação	Função: 22 – Indústria
22.01	Execução de projetos para a implantação de infraestrutura, visando a instalação de indústrias no município.
22.02	Incentivar a instalação de um distrito industrial.
22.03	Implantação de um Distrito Industrial em Salgueiro como instrumento para potencializar nossa economia e atrair novas empresas.

#### AÇÕES PRIORITÁRIAS PARA 2018

Nº da Ação	Função: 23 – Comércio e Serviço
23.01	Realização de projetos turísticos, implantação de infraestrutura turística e criação de espaços de lazer, esportes e entretenimento para a população.
23.02	Montar a Feira do Empreendedor de Salgueiro em parceria com o SEBRAE e outros órgãos do setor.
23.03	Implantar Programa de Microcrédito a pequenos negócios em parceria com o SEBRAE e Banco do Nordeste do Brasil – BNB.

<b>23.04</b>	Reativação do Parque de Eventos e de vaquejada de Salgueiro
<b>23.05</b>	Implantação de um Calendário Anual de Eventos: <ul style="list-style-type: none"> <li>▪ Esportivos</li> <li>▪ Culturais e sociais</li> <li>▪ Religiões</li> </ul>

#### AÇÕES PRIORITÁRIAS PARA 2018

Nº da Ação	Função: 25 – Energia
<b>25.01</b>	Aquisição de luminárias completas (relês bases, NF, reatores, fotocélulas, braços e bojos)
<b>25.02</b>	Contratação de profissionais eletricitas para atendimento das demandas de eletrificação pública no município.
<b>25.03</b>	Aquisição de equipamentos de segurança (EPI) para uso dos profissionais eletricitas.
<b>25.04</b>	Aquisição de viatura equipada para manutenção da iluminação pública o município.

#### AÇÕES PRIORITÁRIAS PARA 2018

Nº da Ação	Função: 26 – Transportes
<b>26.01</b>	Construção e recuperação de estradas vicinais, bueiros, pontes, pontilhões, passagens molhadas e outras obras destinadas a melhorar o acesso rodoviário nas áreas urbana e rural, inclusive Construção de abrigos para passageiros.
<b>26.02</b>	Execução de projetos para melhoria do trânsito e oferta de maior conforto à população, através de construção, reforma e ampliação de terminais rodoviários e sistema de sinalização urbana, inclusive semáforos.
<b>26.03</b>	Discutir com o Governo Federal a importância estratégica da implantação do Aeroporto Regional de Salgueiro viabilizando vôos regionais e nacionais.
<b>26.04</b>	Criar as condições efetivas para a implantação do Centro Logístico de Cargas e Plataforma Intermodal a partir da Ferrovia Transnordestina e das rodovias que cruzam o município.
<b>26.05</b>	Construção do Terminal de Passageiros de Vans de Salgueiro para melhorar o transporte daqueles que desejam realizar compras em nosso município.
<b>26.06</b>	Implantar um programa de campanhas educativas para garantir maior segurança no sistema de moto-táxi em Salgueiro.

#### AÇÕES PRIORITÁRIAS PARA 2018

Nº da Ação	Função: 27 – Desporto e Lazer
<b>27.01</b>	Implantar um Parque Municipal de Salgueiro para lazer e diversão de crianças, jovens e adultos.
<b>27.02</b>	Implantar um Programa Parque do Bairro (pequenas áreas de lazer nos bairros).
<b>27.03</b>	Programa de Campo de futebol Iluminado.
<b>27.04</b>	Realização dos Jogos Escolares de Salgueiro.
<b>27.05</b>	Implantar Escolinhas de Futebol e outros esportes nas escolas e bairros.
<b>27.06</b>	Restauração das quadras dos bairros.



27.07

Incentivo aos projetos e eventos ligados ao esporte no município.

## **ANEXO II**

### **ESTRUTURA PROGRAMÁTICA**

#### **1. ESTRUTURA PROGRAMÁTICA**

Os programas de governo são as unidades básicas do Plano Plurianual, propiciando a organização das ações de tudo o que será feito pela Administração Municipal, quer sejam projetos de investimentos ou execução de atividades continuadas, tendo como objetivo solucionar problemas, carências ou atender demandas da sociedade.

##### **1.1. PROGRAMAS E AÇÕES**

Por meio de diversos demonstrativos, com todos os atributos estabelecidos, organização das ações destinadas aos projetos de investimentos e as atividades de duração continuada, desdobradas nos instrumentos de programação orçamentária, projetos e atividades, com valores e fontes de recursos para cada exercício.

##### **1.2. DEMONSTRATIVOS DO PPA 2018/2021**

A seguir os anexos e demonstrativos de planejamento e orçamento que integram o Plano Plurianual, elaborados de acordo com a legislação vigente e compatíveis com os anexos e demonstrativos da lei orçamentária anual.



## **ANEXO II**

### **ESTRUTURA PROGRAMÁTICA**

#### **12. ESTRUTURA PROGRAMÁTICA**

Os programas de governo são as unidades básicas do Plano Plurianual, propiciando a organização das ações de tudo o que será feito pela Administração Municipal, quer sejam projetos de investimentos ou execução de atividades continuadas, tendo como objetivo solucionar problemas, carências ou atender demandas da sociedade.

##### **12.1. PROGRAMAS E AÇÕES**

Por meio de diversos demonstrativos, com todos os atributos estabelecidos, organização das ações destinadas aos projetos de investimentos e as atividades de duração continuada, desdobradas nos instrumentos de programação orçamentária, projetos e atividades, com valores e fontes de recursos para cada exercício.

##### **12.2. DEMONSTRATIVOS DO PPA 2018/2021**

A seguir os anexos e demonstrativos de planejamento e orçamento que integram o Plano Plurianual, elaborados de acordo com a legislação vigente e compatíveis com os anexos e demonstrativos da lei orçamentária anual.

# Prefeitura Municipal de Salgueiro

RUA JOAQUIM SAMPAIO, 279 - N S DAS GRAÇAS - 56.000-000 - Salgueiro/ PE  
CNPJ: 11.361.243/0001-71

Usuário: Rostand	Chave de Autenticação Digital 1332-1552-749	Página 1 / 3
------------------	--	-----------------

## Relação de Unidades Orçamentárias

Órgão	Unidade	Sigla
-------	---------	-------

### Prefeitura Municipal de Salgueiro

1000	PODER LEGISLATIVO	
1001	CÂMARA MUNICIPAL DO SALGUEIRO	
2000	PODER EXECUTIVO	
2001	UNIDADE DE CONTROLE INTERNO	
2002	CHEFIA DE GABINETE	
2003	PROCURADORIA GERAL DO MUNICÍPIO	
2004	COORDENADORIA DA MULHER	
2005	COORDENADORIA DA JUVENTUDE	
2006	FUNDO MUNICIPAL DOS DIREITOS DA CRIANÇA E ADOLESCENTE	
2007	COORD. MUNIC. DE PROTEÇÃO E DEF. DO CONSUMIDOR	
2009	FUNDO MUNICIPAL DOS DIREITOS DO IDOSO	
2010	CONSÓRCIO INTERMUNICIPAL DE DESENVOLVIMENTO SUSTENTAVEL DO SERTÃO CENTRAL	CINDESC
3000	SECRETÁRIA DE PLANEJAMENTO E MEIO AMBIENTE	
3001	GABINETE DO SECRETÁRIO	
3002	DIRET. DE PLANEJAMENTO E ORÇAMENTO PARTICIPATIVO	
3003	DIRET. DE ACOMP. DE CONV. E PROG. ESPECIAIS	
3004	DIRETORIA DE GESTÃO AMBIENTAL	
3005	FUNDO DE DESENVOLVIMENTO MUNICIPAL - FDM	
3006	FUNDO MUNICIPAL DE DEFESA DO MEIO AMBIENTE	FUMDEMA
4000	SECRETÁRIA DE ADMINISTRAÇÃO	
4001	GABINETE DO SECRETARIO	
4002	DIRETORIA DE GESTÃO DE PESSOAS	
4003	DIRETORIA DE CONTROLE DE MATERIAL E PATRIMÔNIO	
4004	DIRETORIA DE SERVIÇOS ADMINISTRATIVOS E TRANSPORTES	
5000	SECRETÁRIA DE FINANÇAS	
5001	GABINETE DO SECRETARIO	
5002	DIRETORIA DE TRIBUTAÇÃO E RENDA	
5003	DIRETORIA DE FISCALIZAÇÃO	
5004	DIRETORIA DE CONTABILIDADE E TESOUREARIA	
7000	SECRETARIA DE CULTURA E ESPORTES	
7001	GABINETE DO SECRETARIO	
7002	DIRETORIA DE DESENVOLVIMENTO DA CULTURA	
7003	DIRETORIA DE DESENVOLVIMENTO DOS ESPORTES	
10000	SECRETÁRIA DE DESENVOLVIMENTO RURAL	
10001	GABINETE DO SECRETÁRIO	
10002	DIRETORIA DE APOIO E FOMENTO A ORG. E PROD. RURAL	
10003	DIRETORIA DE INSPEÇÃO SANITÁRIA E APOIO PECUÁRIO	
10004	DIRETORIA DE RECURSOS HIDRICOS	
10005	DIRETORIA DE ABASTECIMENTO	
11000	SECRETÁRIA DE DESENVOLVIMENTO ECONÔMICO, CIÊNCIA E TECNOLOGIA	
11001	GABINETE DO SECRETÁRIO	
11002	DIRETORIA DE DESENVOLVIMENTO E PROJETOS ECONÔMICOS	
11003	DIRETORIA DE DESENV. ECONOMICO, CIENCIA E TECNOLOGIA	
11004	DIRETORIA DE TURISMO	
11005	FUNDO MUNICIPAL DE APOIO AOS PEQUENOS NEGÓCIOS	FMAPN
13000	SECRETÁRIA DE SERVIÇOS PÚBLICOS	
13001	GABINETE DO SECRETÁRIO	
13002	DIRETORIA DE SANEAMENTO AMBIENTAL	
13003	DIRETORIA DE MANUT. DE EQUIPAMENTOS E VIAS PÚBLICAS	
13004	DIRETORIA DE TRÂNSITO E TRANSF. PÚBLICO MUNICIPAL	
22000	SECRETÁRIA DE EDUCAÇÃO CULTURA E ESPORTE - ENTIDADE SUPERV.	
22001	AUTARQUIA EDUCACIONAL DO SALGUEIRO - DIRETORIA EXECUTIVA	
22002	FACULDADE DE CIÊNCIAS HUMANAS DO SERTÃO CENTRAL	
28000	SECRETÁRIA DE EDUCAÇÃO	
28001	GABINETE DO SECRETARIO	

# Prefeitura Municipal de Salgueiro

RUA JOAQUIM SAMPAIO, 279 - N S DAS GRAÇAS - 56.000-000 - Salgueiro/ PE  
CNPJ: 11.361.243/0001-71

Usuário: Rostand	Chave de Autenticação Digital 1332-1552-749	Página 2 / 3
------------------	--	-----------------

## Relação de Unidades Orçamentárias

Órgão Sigla

### Unidade

28002	FUNDO MUNICIPAL DE EDUCAÇÃO	
28003	DIRETORIA DE GESTÃO DE REDE DE ENSINO	
28004	DIRETORIA DE ADMINISTRAÇÃO FINANCEIRA	
29000	SECRETÁRIA DE SAÚDE	
29001	GABINETE DO SECRETARIO	
29002	FUNDO MUNICIPAL DE SAÚDE	
30000	SECRETÁRIA DE DESENVOLVIMENTO SOCIAL	
30001	GABINETE DO SECRETARIO	
30002	FUNDO MUNICIPAL DE ASSISTÊNCIA SOCIAL	
31000	SECRETÁRIA DE DESENVOLVIMENTO URBANO E OBRAS	
31001	GABINETE DO SECRETÁRIO	
31002	DIRETORIA DE OBRAS PÚBLICAS	
31003	DIRETORIA DE PLANEJAMENTO URBANÍSTICO	
31004	DIRETORIA DE HABITAÇÃO	
32000	SECRETÁRIA DE ADMINISTRAÇÃO - ENTIDADES SUPERVISIONADAS	
32001	FUNDO DE PREVIDÊNCIA DOS SERVIDORES DO SALGUEIRO	
97000	RESERVA DE CONTIGÊNCIA	
97001	RESERVA DE CONTIGÊNCIA	

### Fundo Municipal de Saúde de Salgueiro

8000	SECRETARIA DE SAÚDE	
8001	GABINETE DO SECRETARIO	
8002	FUNDO MUNICIPAL DE SAÚDE	

### Fundo Municipal de Assistência Social de Salgueiro

9000	SECRETARIA DE DESENVOLVIMENTO SOCIAL	
9001	SECRETARIA DE DESENVOLVIMENTO SOCIAL	
9002	FUNDO MUNICIPAL DE ASSISTÊNCIA SOCIAL	

### Fundo Municipal dos Direitos da Criança e do Adolescente de Salgueiro

24000	PODER EXECUTIVO	
24001	FUNDO MUNICIPAL DOS DIREITOS DA CRIANÇA E DO ADOLESCENTE	

### Fundo de Desenvolvimento Municipal de Salgueiro

27000	SECRETÁRIA DE PLANEJAMENTO E MEIO AMBIENTE	
27001	FUNDO DE DESENVOLVIMENTO MUNICIPAL - FDM	

### Consórcio Intermunicipal de Desenvolvimento Sustentável do Sertão Central

25000	PODER EXECUTIVO	
25001	CHEFIA DE GABINETE	

### Fundo Municipal de Educação de Salgueiro

6000	SECRETARIA DE EDUCAÇÃO	
6001	GABINETE DO SECRETÁRIO	
6002	FUNDO MUNICIPAL DE EDUCAÇÃO	
6004	FUNDO DE MANUTENÇÃO E DESENVOLVIMENTO DA EDUCAÇÃO BÁSICA VAL. DO PROFIS. MAGIST	FUNDEB
6005	SECRETARIA DE ADMINISTRAÇÃO FINANCEIRA	
12000	SECRETARIA DE DESENVOLVIMENTO URBANO E OBRAS	
12002	DIRETORIA DE OBRAS PUBLICAS	
33000	SECRETARIA DE EDUCAÇÃO	
33003	DIRETORIA DE GESTÃO DE REDE DE ENSINO	

### Autarquia Educacional de Salgueiro

35000	SECRETARIA DE EDUCAÇÃO, CULTURA E ESPORTE - ENTIDADE SUPERV.	
35001	AUTARQUIA EDUCACIONAL DO SALGUEIRO - DIRETORIA EXECUTIVA	
35002	FACULDADE DE CIENCIAS HUMANAS DO SERTAO CENTRAL	

### Fundo de Previdência dos Servidores de Salgueiro (FINANCEIRO)

36000	SECRETARIA DE ADMINISTRAÇÃO - ENTIDADES SUPERVISIONADAS	
36001	FUNDO DE PREVIDÊNCIA DOS SERVIDORES DE SALGUEIRO	
37000	SECRETARIA DE EDUCAÇÃO,CULTURA E ESPORTE - ENTIDADE SUPERV.	
37001	AUTARQUIA EDUCACIONAL DO SALGUEIRO - DIRETORIA EXECUTIVA	

### Câmara Municipal do Salgueiro



# Prefeitura Municipal de Salgueiro

RUA JOAQUIM SAMPAIO, 279 - N S DAS GRAÇAS - 56.000-000 - Salgueiro/ PE  
CNPJ: 11.361.243/0001-71

Usuário: Rostand

Chave de Autenticação Digital  
1332-1552-749

Página  
3 / 3

## Relação de Unidades Orçamentárias

**Órgão** **Sigla**

**Unidade**

23000 Câmara Municipal do Salgueiro

23001 CÂMARA MUNICIPAL DO SALGUEIRO

**Fundo Municipal dos Direitos do Idoso**

26000 PODER EXECUTIVO

26001 FUNDO MUNICIPAL DOS DIREITOS DO IDOSO

**Fundo de Previdência dos Servidores de Salgueiro (PREVIDENCIÁRIO)**

34000 SECRETARIA DE ADMINISTRAÇÃO - ENTIDADE SUPERVISONADA

34001 FUNDO DE PREVIDENCIA DOS SERVIDORES DE SALGUEIRO (PREVIDENCIARIO)

**Consórcio Intermunicipal de Desenvolvimento Sustentável do Sertão Central**

# Prefeitura Municipal de Salgueiro

RUA JOAQUIM SAMPAIO, 279 - N S DAS GRAÇAS - 56.000-000 - Salgueiro/ PE  
CNPJ: 11.361.243/0001-71

Usuário: Rostand

Chave de Autenticação  
1897-3194-433

Página  
1 / 1

## Resumo dos Valores Previstos na Despesa PPA por Unidade Gestora

Unidade Gestora	Valor global	PPA 2018 - 2021 - Valores em R\$				
		2018	2019	2020	2021	Total
1 - Prefeitura Municipal de Salgueiro		44.917.702,00	42.523.137,50	45.883.935,01	45.996.627,28	179.321.401,79
2 - Fundo Municipal de Saúde de Salgueiro		26.961.210,00	28.168.515,00	29.977.864,19	31.653.081,67	116.760.670,86
3 - Fundo Municipal de Assistência Social de Salgueiro		5.508.598,00	5.785.110,00	6.155.825,60	6.569.622,62	24.019.156,22
4 - Fundo Municipal dos Direitos da Criança e do Adolescente de Salgueiro		629.000,00	685.215,00	723.511,78	752.114,28	2.789.841,06
7 - Fundo Municipal de Educação de Salgueiro		45.558.490,00	46.729.105,00	49.255.828,00	50.568.204,00	192.111.627,00
8 - Autarquia Educacional de Salgueiro		6.500.000,00	7.033.440,00	7.590.280,57	8.210.248,74	29.333.969,31
9 - Fundo de Previdência dos Servidores de Salgueiro (FINANCEIRO)		13.121.000,00	13.999.915,13	14.952.001,69	15.968.718,98	58.041.635,80
10 - Câmara Municipal do Salgueiro		6.600.000,00	7.161.000,00	7.769.685,02	8.430.108,25	29.960.793,27
11 - Fundo Municipal dos Direitos do Idoso		434.000,00	461.610,00	475.696,85	489.301,07	1.860.607,92
12 - Fundo de Previdência dos Servidores de Salgueiro (PREVIDENCIÁRIO)		1.040.000,00	1.116.952,37	1.200.371,29	1.290.091,55	4.647.415,21
<b>Total</b>		<b>151.270.000,00</b>	<b>153.664.000,00</b>	<b>163.985.000,00</b>	<b>169.928.118,44</b>	<b>638.847.118,44</b>

# Prefeitura Municipal de Salgueiro

RUA JOAQUIM SAMPAIO, 279 - N S DAS GRAÇAS - 56.000-000 - Salgueiro/ PE  
CNPJ: 11.361.243/0001-71

Usuário: Rostand	Chave de Autenticação Digital 1713-2713-042	Página 1 / 4
------------------	--	-----------------

## Relação de Programas

Código	Denominação Tipo	Horizonte Temporal	Início	Fim
0	Operações Especiais Operações Especiais	Contínuo		
1	AÇÃO LEGISLATIVA Apoio Administrativo	Temporário	01/01/2018	31/12/2021
5	AÇÕES DO PROCESSO JUDICIÁRIO Apoio Administrativo	Contínuo		
7	REPRESENTAÇÃO JUDICIAL DO MUNICIPIO Finalístico	Contínuo		
12	PLANEJAMENTO ESTRATEGICO E PARTICIPAÇÃO SOCIAL Finalístico	Contínuo		
13	PLANEJAMENTO Apoio Administrativo	Temporário	01/01/2018	31/12/2021
19	ACOMPANHAMENTO E CONTROLE DE AÇÕES GOVERNAMENTAIS Apoio Administrativo	Contínuo		
23	COORDENAÇÃO SUPERIOR Apoio Administrativo	Contínuo		
24	GESTÃO ADMINISTRATIVA Apoio Administrativo	Contínuo		
25	GESTÃO ADMINISTRATIVA DO MUNICIPIO Apoio Administrativo	Contínuo		
28	EDIFICAÇÕES PÚBLICAS Finalístico	Contínuo		
31	ADMINISTRAÇÃO DE RECURSOS HUMANOS Apoio Administrativo	Contínuo		
38	CONTROLE FINANCEIRO Apoio Administrativo	Contínuo		
43	AUDITORIA - CONTROLE INTERNO Apoio Administrativo	Temporário	01/01/2018	21/12/2021
44	QUALIDADE DOS GASTOS E INVESTIMENOS PUBLICOS Apoio Administrativo	Contínuo		
58	ADMINISTRAÇÃO TRIBUTÁRIA Apoio Administrativo	Contínuo		
71	OPERAÇÃO TERRESTRES Apoio Administrativo	Contínuo		
87	ASSISTÊNCIA AO IDOSO Finalístico	Contínuo		
94	ASSISTÊNCIA AO MENOR Apoio Administrativo	Contínuo		
96	CONSELHO EM AÇÃO Apoio Administrativo	Contínuo		
97	ASSISTÊNCIA SOCIAL GERAL Finalístico	Contínuo		
100	PROTEÇÃO SOCIAL ESPECIAL Finalístico	Contínuo		
102	PREVIDÊNCIA SOCIAL A NÃO SEGURADOS Apoio Administrativo	Contínuo		
105	PREVIDÊNCIA SOCIAL A SEGURADOS Apoio Administrativo	Contínuo		
107	PREVIDÊNCIA DOS SERVIDORES MUNICIPAIS Finalístico	Contínuo		
112	EDUCAÇÃO EM SAÚDE Finalístico	Contínuo		
113	MELHORIA E EXPANSÃO DA REDE MUNICIPAL E SAÚDE Finalístico	Contínuo		
114	PROMOÇÃO A SAÚDE DE SALGUEIRO COM QUALIDADE Finalístico	Contínuo		
123	PREVENÇÃO DE RISCOS A SAÚDE Finalístico	Contínuo		
124	PROMOÇÃO DA SAÚDE SALGUEIRO MAIS SAUDÁVEL Finalístico	Contínuo		
126	VIGILÂNCIA NUTRICIONAL			

# Prefeitura Municipal de Salgueiro

RUA JOAQUIM SAMPAIO, 279 - N S DAS GRAÇAS - 56.000-000 - Salgueiro/ PE  
CNPJ: 11.361.243/0001-71

Usuário: Rostand

Chave de Autenticação Digital  
1713-2713-042

Página  
2 / 4

## Relação de Programas

Código	Denominação Tipo	Horizonte Temporal	Início	Fim
	Finalístico	Contínuo		
149	DESENVOLVIMENTO DA EDUCAÇÃO DE QUALIDADE Finalístico	Contínuo		
153	TRANSPORTE ESCOLAR Finalístico	Contínuo		
167	ENSINO DE GRADUAÇÃO Finalístico	Contínuo		
169	EXTENSÃO UNIVERSITÁRIA Finalístico	Contínuo		
176	CRECHE Finalístico	Contínuo		
177	EDUCAÇÃO PRÉ-ESCOLAR Finalístico	Contínuo		
180	ERRADICAÇÃO DO ANALFABESTIMO Finalístico	Contínuo		
189	REST. E PRESERV. DO PATRIM. HIST. CULTURAL Finalístico	Contínuo		
190	PRESERV. E DIVULG. MEMÓRIA HIST. CULTURAL Finalístico	Contínuo		
193	DIFUSÃO DE EVENTOS CULTURAIS FOLCLORICOS Finalístico	Contínuo		
197	ASSISTÊNCIA AO DIREITO DO CONSUMIDOR Apoio Administrativo	Contínuo		
201	PLANEJAMENTO URBANO Finalístico	Contínuo		
204	VIAS URBANAS Finalístico	Contínuo		
208	LIMPEZA URBANA Finalístico	Contínuo		
209	NECRÓPOLIS Finalístico	Contínuo		
210	ILUMINAÇÃO PÚBLICA EFICIENTE Finalístico	Contínuo		
211	PARQUES E JARDINS Finalístico	Contínuo		
212	MANUTENÇÃO DA CIDADE Finalístico	Contínuo		
215	SERVIÇOS DE TRANSPORTE URBANO Finalístico	Contínuo		
217	CONTROLE E SEGURANÇA E TRAFEGO URBANO Finalístico	Contínuo		
223	OBRAS HABITACIONAIS Finalístico	Contínuo		
225	ÁGUA E VIDA Finalístico	Contínuo		
227	SANEAMENTO GERAL Finalístico	Contínuo		
228	AQUISIÇÃO DE TERRENO URBANO Finalístico	Contínuo		
230	PRESERVAÇÃO AMBIENTAL Apoio Administrativo	Contínuo		
256	INFORMAÇÃO CIENTIFICA E TECNOLOGIA Finalístico	Contínuo		
263	MECANIZAÇÃO AGRÍCOLA Finalístico	Contínuo		
266	DESENVOLVIMENTO ANIMAL Finalístico	Contínuo		
271	DEFESA SANITÁRIA ANIMAL Finalístico	Contínuo		
275	SISTEMA DE DISTRIBUIÇÃO DE PRODUTOS AGRÍCOLAS Finalístico	Contínuo		

# Prefeitura Municipal de Salgueiro

RUA JOAQUIM SAMPAIO, 279 - N S DAS GRAÇAS - 56.000-000 - Salgueiro/ PE  
CNPJ: 11.361.243/0001-71

Usuário: Rostand	Chave de Autenticação Digital 1713-2713-042	Página 3 / 4
------------------	--	-----------------

## Relação de Programas

Código	Denominação Tipo	Horizonte Temporal	Início	Fim
276	INSPEÇÃO PADRON. CLASSIF. DE PRODUTOS Finalístico	Contínuo		
278	ARRANJOS PRODUTIVOS E GERAÇÃO DE RENDAS Finalístico	Contínuo		
281	PROMOÇÃO AGRÁRIA Finalístico	Contínuo		
289	PROMOÇÃO INDUSTRIAL Finalístico	Contínuo		
303	PROMOÇÃO INTERNA DO COMÉRCIO Finalístico	Contínuo		
304	PROGRAMAS DE ACELERAÇÃO DO DESENV. ECÔNOMICO - PADE Finalístico	Contínuo		
312	PROMOÇÃO DO TURISMO Finalístico	Contínuo		
313	EMPREENHIMENTOS TURISTICOS Finalístico	Contínuo		
343	ESTRADAS VINCINAIS Finalístico	Contínuo		
353	SERVIÇO DE TRANSPORTES Finalístico	Contínuo		
365	DESPORTO PROFISSIONAL Finalístico	Contínuo		
368	DESPORTO AMADOR Finalístico	Contínuo		
371	PARQUES RECREATIVOS E DESPORTOS Finalístico	Contínuo		
376	DIVIDA INTERNA Finalístico	Contínuo		
901	Gestão Administrativa do RPPS Apoio Administrativo	Contínuo		
902	Manutenção das Atividades Previdenciárias do RPPS Operações Especiais	Contínuo		
999	RESERVA DE CONTINGÊNCIA Finalístico	Contínuo		
1018	CONSTRUÇÃO, REFORMA E /OU AMPLIAÇÃO DE ESCOLAS DA REDE MUNICIPAL Finalístico	Temporário	01/01/2018	31/12/2021
1019	FORTALECIMENTO DA REDE DE PROTEÇÃO SOCIAL BÁSICA Finalístico	Contínuo		
1020	ÍNDICE DE GESTÃO DESCENTRALIZADA DO SISTEMA ÚNICO DA ASSISTÊNCIA SOCIAL - IGD SUAS Finalístico	Contínuo		
1021	ÍNDICE DE GESTÃO DESCENTRALIZADA IGD – PROGRAMA BOLSA FAMÍLIA Finalístico	Contínuo		
1022	MANUTENÇÃO DE CONSÓRCIO PÚBLICO Apoio Administrativo	Contínuo		
1023	MANUTENÇÃO DE CONSÓRCIO PÚBLICO Finalístico	Contínuo		
1024	FESTIVAIS CULTURAIS DE SALGUEIRO Finalístico	Contínuo		
1025	FOMENTO DE EQUIPAMENTOS ESPORTIVOS Finalístico	Contínuo		
1026	TRANSPORTE UNIVERSITÁRIO Finalístico	Contínuo		
1027	DINHEIRO DIRETO NA ESCOLA (PDDE) Finalístico	Contínuo		
1028	MODERNIZAÇÃO DO SISTEMA DE ARRECAÇÃO - PMAT Apoio Administrativo	Temporário	01/01/2018	31/12/2021
1029	SEGURANÇA PÚBLICA COM CIDADANIA Apoio Administrativo	Contínuo		
1030	APOIO À INSTITUIÇÕES SEM FINS LUCRATIVOS Apoio Administrativo	Contínuo		
1031	TREINAMENTO E CAPACITAÇÃO DE RECURSOS HUMANOS			

# Prefeitura Municipal de Salgueiro

RUA JOAQUIM SAMPAIO, 279 - N S DAS GRAÇAS - 56.000-000 - Salgueiro/ PE  
CNPJ: 11.361.243/0001-71

Usuário: Rostand	Chave de Autenticação Digital 1713-2713-042	Página 4 / 4
------------------	--	-----------------

## Relação de Programas

Código	Denominação	Horizonte Temporal	Início	Fim
	Apoio Administrativo	Contínuo		
1032	APOIO E PROMOÇÃO DA JUVENTUDE	Contínuo		
	Finalístico	Contínuo		
9999	Reserva de Contigência	Contínuo		
	Operações Especiais	Contínuo		

# Prefeitura Municipal de Salgueiro

RUA JOAQUIM SAMPAIO, 279 - N S DAS GRAÇAS - 56.000-000 - Salgueiro/ PE  
CNPJ: 11.361.243/0001-71

Usuário: Rostand

Chave de Autenticação  
1965-4063-957

Página  
1 / 2

## Resumo dos Valores Previstos na Despesa PPA por Programa/Ano Consolidado

Programas	Valor global	PPA 2018 - 2021 - Valores em R\$				
		2018	2019	2020	2021	Total
0 Operações Especiais		86.000,00	94.310,00	102.241,35	110.846,86	393.398,21
1 AÇÃO LEGISLATIVA		6.600.000,00	7.161.000,00	7.769.685,02	8.430.108,25	29.960.793,27
5 AÇÕES DO PROCESSO JUDICIÁRIO		586.000,00	504.675,00	528.185,58	553.700,03	2.172.560,61
7 REPRESENTAÇÃO JUDICIAL DO MUNICIPIO		70.000,00	71.445,00	73.009,00	74.712,00	289.166,00
12 PLANEJAMENTO ESTRATEGICO E PARTICIPAÇÃO SOCIAL		1.088.550,00	1.191.355,00	1.204.398,70	1.115.686,51	4.599.990,21
13 PLANEJAMENTO		335.000,00	338.210,00	340.607,84	343.209,51	1.357.027,35
19 ACOMPANHAMENTO E CONTROLE DE AÇÕES GOVERNAMENTAIS		48.000,00	45.255,00	45.531,67	45.831,86	184.618,53
23 COORDENAÇÃO SUPERIOR		727.802,00	745.275,00	766.078,01	788.586,57	3.027.741,58
24 GESTÃO ADMINISTRATIVA		4.872.160,00	4.953.953,50	5.554.645,61	5.639.845,43	21.020.604,54
25 GESTÃO ADMINISTRATIVA DO MUNICIPIO		3.028.290,00	2.829.317,50	3.241.948,10	3.389.210,31	12.488.765,91
28 EDIFICAÇÕES PÚBLICAS		150.000,00	160.000,00	165.000,00	170.000,00	645.000,00
31 ADMINISTRAÇÃO DE RECURSOS HUMANOS		880.450,00	876.950,00	898.250,00	921.750,00	3.577.400,00
38 CONTROLE FINANCEIRO		433.000,00	393.000,00	393.000,00	393.000,00	1.612.000,00
43 AUDITORIA - CONTROLE INTERNO		187.000,00	289.200,00	291.042,90	293.045,16	1.060.288,06
44 QUALIDADE DOS GASTOS E INVESTIMENOS PUBLICOS		24.000,00	25.000,00	27.000,00	27.000,00	103.000,00
58 ADMINISTRAÇÃO TRIBUTÁRIA		621.000,00	564.000,00	564.000,00	564.000,00	2.313.000,00
71 OPERAÇÃO TERRESTRES		12.000,00	12.765,00	13.594,00	14.494,00	52.853,00
87 ASSISTÊNCIA AO IDOSO		434.000,00	461.610,00	475.696,85	489.301,07	1.860.607,92
94 ASSISTÊNCIA AO MENOR		738.000,00	803.815,00	851.211,78	889.914,28	3.282.941,06
96 CONSELHO EM AÇÃO		34.000,00	36.919,00	40.844,00	44.259,00	156.022,00
97 ASSISTÊNCIA SOCIAL GERAL		2.521.598,00	2.643.230,00	2.857.395,00	3.081.268,00	11.103.491,00
100 PROTEÇÃO SOCIAL ESPECIAL		1.316.000,00	1.405.765,00	1.516.757,25	1.611.959,89	5.850.482,14
102 PREVIDÊNCIA SOCIAL A NÃO SEGURADOS		3.000,00	3.255,00	3.531,68	3.831,87	13.618,55
105 PREVIDÊNCIA SOCIAL A SEGURADOS		1.372.000,00	1.452.325,00	1.539.477,62	1.634.038,21	5.997.840,83
112 EDUCAÇÃO EM SAÚDE		25.000,00	26.800,00	28.200,00	30.200,00	110.200,00
113 MELHORIA E EXPANSÃO DA REDE MUNICIPAL E SAÚDE		100.000,00	114.000,00	123.000,00	130.000,00	467.000,00
114 PROMOÇÃO A SAÚDE DE SALGUEIRO COM QUALIDADE		22.854.920,00	24.133.000,00	25.485.360,97	26.976.354,84	99.449.635,81
123 PREVENÇÃO DE RISCOS A SAÚDE		1.168.000,00	1.194.397,50	1.244.078,13	1.286.900,00	4.893.375,63
124 PROMOÇÃO DA SAÚDE SALGUEIRO MAIS SAUDÁVEL		127.000,00	137.000,00	143.600,00	150.600,00	558.200,00
126 VIGILÂNCIA NUTRICIONAL		2.269.000,00	2.310.580,00	2.334.000,00	2.486.400,00	9.399.980,00
149 DESENVOLVIMENTO DA EDUCAÇÃO DE QUALIDADE		27.717.670,00	28.697.830,00	29.987.700,00	30.823.044,00	117.226.244,00
153 TRANSPORTE ESCOLAR		4.398.820,00	4.132.632,72	4.437.828,00	4.563.860,00	17.533.140,72
167 ENSINO DE GRADUAÇÃO		4.352.000,00	4.703.255,00	5.070.019,84	5.483.755,88	19.609.030,72
169 EXTENSÃO UNIVERSITÁRIA		57.000,00	58.615,00	60.367,27	62.268,48	238.250,75
176 CRECHE		1.006.000,00	1.031.300,00	1.152.500,00	1.173.800,00	4.363.600,00
177 EDUCAÇÃO PRÉ-ESCOLAR		7.905.000,00	7.931.262,72	8.598.800,00	8.462.200,00	32.897.262,72
180 ERRADICAÇÃO DO ANALFABESTIMO		1.346.000,00	1.654.199,56	1.731.600,00	2.003.400,00	6.735.199,56
189 REST. E PRESERV. DO PATRIM. HIST. CULTURAL		18.000,00	19.798,10	20.126,71	21.327,47	79.252,28
190 PRESERV. E DIVULG. MEMÓRIA HIST. CULTURAL		581.000,00	635.209,40	656.997,34	701.739,01	2.574.945,75
193 DIFUSÃO DE EVENTOS CULTURAIS FOLCLORICOS		376.000,00	405.240,00	436.965,37	471.387,35	1.689.592,72
197 ASSISTÊNCIA AO DIREITO DO CONSUMIDOR		124.000,00	129.440,00	135.336,00	141.741,00	530.517,00
201 PLANEJAMENTO URBANO		1.517.000,00	1.620.105,00	1.664.693,92	1.712.520,42	6.514.319,34
204 VIAS URBANAS		3.997.000,00	3.529.959,00	3.547.986,86	3.553.417,77	14.628.363,63
208 LIMPEZA URBANA		3.636.000,00	3.345.010,00	3.754.782,96	3.274.389,92	14.010.182,88
209 NECRÓPOLIS		198.000,00	202.840,00	212.430,27	222.835,49	836.105,76
210 ILUMINAÇÃO PÚBLICA EFICIENTE		1.160.000,00	1.186.890,00	1.195.024,00	1.108.426,00	4.650.340,00
211 PARQUES E JARDINS		321.000,00	334.325,00	350.691,08	365.200,37	1.371.216,45
212 MANUTENÇÃO DA CIDADE		35.000,00	37.975,00	41.201,00	44.702,00	158.878,00
215 SERVIÇOS DE TRANSPORTE URBANO		64.000,00	69.440,00	75.340,26	81.745,46	290.525,72

# Prefeitura Municipal de Salgueiro

RUA JOAQUIM SAMPAIO, 279 - N S DAS GRAÇAS - 56.000-000 - Salgueiro/ PE  
CNPJ: 11.361.243/0001-71

Usuário: Rostand

Chave de Autenticação  
1965-4063-957

Página  
2 / 2

## Resumo dos Valores Previstos na Despesa PPA por Programa/Ano Consolidado

Programas	Valor global	PPA 2018 - 2021 - Valores em R\$				
		2018	2019	2020	2021	Total
217 CONTROLE E SEGURANÇA E TRAFEGO URBANO		675.000,00	702.625,00	732.585,02	753.131,16	2.863.341,18
223 OBRAS HABITACIONAIS		157.000,00	170.345,00	184.823,88	200.533,81	712.702,69
225 ÁGUA E VIDA		188.000,00	198.880,00	210.684,80	223.493,00	821.057,80
227 SANEAMENTO GERAL		490.780,00	516.620,00	544.686,41	578.075,49	2.130.161,90
228 AQUISIÇÃO DE TERRENO URBANO		84.000,00	91.140,00	98.886,90	107.292,29	381.319,19
230 PRESERVAÇÃO AMBIENTAL		483.000,00	489.715,00	496.996,08	504.899,83	1.974.610,91
256 INFORMAÇÃO CIENTIFICA E TECNOLOGIA		230.000,00	246.555,00	263.432,12	282.743,80	1.022.730,92
263 MECANIZAÇÃO AGRÍCOLA		202.000,00	213.220,00	225.393,71	238.602,16	879.215,87
266 DESENVOLVIMENTO ANIMAL		275.000,00	286.280,00	301.773,80	318.584,55	1.181.638,35
271 DEFESA SANITÁRIA ANIMAL		143.000,00	150.055,00	157.709,67	166.014,99	616.779,66
275 SISTEMA DE DISTRIBUIÇÃO DE PRODUTOS AGRÍCOLAS		178.000,00	185.030,00	196.912,55	209.720,12	769.662,67
276 INSPEÇÃO PADRON. CLASSIF. DE PRODUTOS		1.093.000,00	1.085.645,00	1.114.279,84	1.138.988,63	4.431.913,47
278 ARRANJOS PRODUTIVOS E GERAÇÃO DE RENDAS		24.000,00	26.040,00	28.253,39	30.654,93	108.948,32
281 PROMOÇÃO AGRÁRIA		453.650,00	471.790,00	497.837,15	525.248,32	1.948.525,47
289 PROMOÇÃO INDUSTRIAL		160.000,00	168.500,00	177.722,50	187.727,92	693.950,42
303 PROMOÇÃO INTERNA DO COMÉRCIO		559.000,00	575.065,00	597.495,17	621.406,87	2.352.967,04
304 PROGRAMAS DE ACELERAÇÃO DO DESENV. ECÔNOMICO - PADE		46.000,00	49.900,00	54.088,99	58.591,54	208.580,53
312 PROMOÇÃO DO TURISMO		1.197.000,00	1.005.860,00	1.216.558,10	1.028.165,54	4.447.583,64
313 EMPREENDIMENTOS TURISTICOS		34.000,00	36.890,00	40.025,64	43.427,81	154.343,45
343 ESTRADAS VINCINAIS		161.000,00	174.685,00	189.531,36	196.231,29	721.447,65
353 SERVIÇO DE TRANSPORTES		139.000,00	156.100,00	170.200,00	180.800,00	646.100,00
365 DESPORTO PROFISSIONAL		200.000,00	200.000,00	200.000,00	200.000,00	800.000,00
368 DESPORTO AMADOR		1.294.000,00	1.425.165,00	1.475.573,92	1.541.242,90	5.735.981,82
371 PARQUES RECREATIVOS E DESPORTOS		194.000,00	204.665,00	218.404,12	233.312,69	850.381,81
376 DIVIDA INTERNA		842.310,00	838.000,00	838.000,00	838.000,00	3.356.310,00
901 Gestão Administrativa do RPPS		947.200,00	1.007.653,84	1.073.145,83	1.143.139,22	4.171.138,89
902 Manutenção das Atividades Previdenciárias do RPPS		13.213.800,00	14.109.213,66	15.079.227,15	16.115.671,31	58.517.912,12
999 RESERVA DE CONTINGÊNCIA		3.967.000,00	4.273.000,00	4.559.000,00	4.700.000,00	17.499.000,00
1019 FORTALECIMENTO DA REDE DE PROTEÇÃO SOCIAL BÁSICA		1.381.000,00	1.421.215,00	1.441.152,35	1.507.695,73	5.751.063,08
1020 ÍNDICE DE GESTÃO DESCENTRALIZADA DO SISTEMA ÚNICO DA ASSISTÊNCIA SOCIAL - IGD SUAS		114.000,00	123.690,00	134.189,00	145.291,00	517.170,00
1021 ÍNDICE DE GESTÃO DESCENTRALIZADA IGD – PROGRAMA BOLSA FAMÍLIA		34.000,00	36.890,00	40.021,00	43.403,00	154.314,00
1022 MANUTENÇÃO DE CONSÓRCIO PÚBLICO		434.300,00	466.301,00	508.076,08	539.911,32	1.948.588,40
1023 MANUTENÇÃO DE CONSÓRCIO PÚBLICO		14.200,00	15.407,00	16.716,59	18.137,50	64.461,09
1024 FESTIVAIS CULTURAIS DE SALGUEIRO		404.500,00	587.736,00	872.570,94	1.049.879,45	2.914.686,39
1025 FOMENTO DE EQUIPAMENTOS ESPORTIVOS		20.000,00	22.000,00	33.000,00	35.000,00	110.000,00
1026 TRANSPORTE UNIVERSITÁRIO		297.000,00	297.000,00	297.000,00	297.000,00	1.188.000,00
1027 DINHEIRO DIRETO NA ESCOLA (PDDE)		53.000,00	56.300,00	59.400,00	63.800,00	232.500,00
1028 MODERNIZAÇÃO DO SISTEMA DE ARRECAÇÃO - PMAT		9.111.000,00	6.611.000,00	7.611.000,00	7.611.000,00	30.944.000,00
1029 SEGURANÇA PÚBLICA COM CIDADANIA		29.000,00	27.959,50	30.073,00	32.373,00	119.405,50
1030 APOIO À INSTITUIÇÕES SEM FINS LUCRATIVOS		8.000,00	8.000,00	8.000,00	8.000,00	32.000,00
1031 TREINAMENTO E CAPACITAÇÃO DE RECURSOS HUMANOS		15.000,00	15.000,00	15.000,00	15.000,00	60.000,00
1032 APOIO E PROMOÇÃO DA JUVENTUDE		203.000,00	213.130,00	223.811,00	234.113,00	874.054,00
<b>Total</b>		<b>151.270.000,00</b>	<b>153.664.000,00</b>	<b>163.985.000,00</b>	<b>169.928.118,44</b>	<b>638.847.118,44</b>



# Prefeitura Municipal de Salgueiro

RUA JOAQUIM SAMPAIO, 279 - N S DAS GRAÇAS - 56.000-000 - Salgueiro/ PE  
CNPJ: 11.361.243/0001-71

Usuário: Rostand

Chave de Autenticação  
1784-9069-929

Página  
1 / 3

## Resumo dos Valores Previstos na Despesa PPA por Programa/Ano e Unidade Gestora

Unidade Gestora	Valor global	2018	2019	2020	PPA 2018 - 2021 - Valores em R\$ 2021	Total
<b>Prefeitura Municipal de Salgueiro</b>						
5 AÇÕES DO PROCESSO JUDICIÁRIO		579.000,00	497.080,00	519.945,00	544.759,00	2.140.784,00
7 REPRESENTAÇÃO JUDICIAL DO MUNICIPIO		70.000,00	71.445,00	73.009,00	74.712,00	289.166,00
12 PLANEJAMENTO ESTRATEGICO E PARTICIPAÇÃO SOCIAL		1.088.550,00	1.191.355,00	1.204.398,70	1.115.686,51	4.599.990,21
13 PLANEJAMENTO		335.000,00	338.210,00	340.607,84	343.209,51	1.357.027,35
19 ACOMPANHAMENTO E CONTROLE DE AÇÕES GOVERNAMENTAIS		48.000,00	45.255,00	45.531,67	45.831,86	184.618,53
23 COORDENAÇÃO SUPERIOR		727.802,00	745.275,00	766.078,01	788.586,57	3.027.741,58
24 GESTÃO ADMINISTRATIVA		3.554.160,00	3.530.963,50	4.021.999,65	3.995.142,50	15.102.265,65
25 GESTÃO ADMINISTRATIVA DO MUNICIPIO		441.000,00	368.185,00	397.255,74	418.715,00	1.625.155,74
28 EDIFICAÇÕES PÚBLICAS		10.000,00	10.000,00	10.000,00	10.000,00	40.000,00
31 ADMINISTRAÇÃO DE RECURSOS HUMANOS		642.450,00	612.450,00	612.450,00	612.450,00	2.479.800,00
38 CONTROLE FINANCEIRO		411.000,00	371.000,00	371.000,00	371.000,00	1.524.000,00
43 AUDITORIA - CONTROLE INTERNO		187.000,00	289.200,00	291.042,90	293.045,16	1.060.288,06
44 QUALIDADE DOS GASTOS E INVESTIMENOS PUBLICOS		24.000,00	25.000,00	27.000,00	27.000,00	103.000,00
58 ADMINISTRAÇÃO TRIBUTÁRIA		621.000,00	564.000,00	564.000,00	564.000,00	2.313.000,00
71 OPERAÇÃO TERRESTRES		12.000,00	12.765,00	13.594,00	14.494,00	52.853,00
94 ASSISTÊNCIA AO MENOR		109.000,00	118.600,00	127.700,00	137.800,00	493.100,00
96 CONSELHO EM AÇÃO		34.000,00	36.919,00	40.844,00	44.259,00	156.022,00
105 PREVIDÊNCIA SOCIAL A SEGURADOS		427.000,00	427.000,00	427.000,00	427.000,00	1.708.000,00
189 REST. E PRESERV. DO PATRIM. HIST. CULTURAL		18.000,00	19.798,10	20.126,71	21.327,47	79.252,28
190 PRESERV. E DIVULG. MEMÓRIA HIST. CULTURAL		581.000,00	635.209,40	656.997,34	701.739,01	2.574.945,75
193 DIFUSÃO DE EVENTOS CULTURAIS FOLCLORICOS		376.000,00	405.240,00	436.965,37	471.387,35	1.689.592,72
197 ASSISTÊNCIA AO DIREITO DO CONSUMIDOR		124.000,00	129.440,00	135.336,00	141.741,00	530.517,00
201 PLANEJAMENTO URBANO		1.517.000,00	1.620.105,00	1.664.693,92	1.712.520,42	6.514.319,34
204 VIAS URBANAS		3.997.000,00	3.529.959,00	3.547.986,86	3.553.417,77	14.628.363,63
208 LIMPEZA URBANA		3.636.000,00	3.345.010,00	3.754.782,96	3.274.389,92	14.010.182,88
209 NECRÓPOLIS		198.000,00	202.840,00	212.430,27	222.835,49	836.105,76
210 ILUMINAÇÃO PÚBLICA EFICIENTE		1.160.000,00	1.186.890,00	1.195.024,00	1.108.426,00	4.650.340,00
211 PARQUES E JARDINS		321.000,00	334.325,00	350.691,08	365.200,37	1.371.216,45
212 MANUTENÇÃO DA CIDADE		35.000,00	37.975,00	41.201,00	44.702,00	158.878,00
215 SERVIÇOS DE TRANSPORTE URBANO		64.000,00	69.440,00	75.340,26	81.745,46	290.525,72
217 CONTROLE E SEGURANÇA E TRAFEGO URBANO		675.000,00	702.625,00	732.585,02	753.131,16	2.863.341,18
223 OBRAS HABITACIONAIS		157.000,00	170.345,00	184.823,88	200.533,81	712.702,69
225 ÁGUA E VIDA		188.000,00	198.880,00	210.684,80	223.493,00	821.057,80
227 SANEAMENTO GERAL		490.780,00	516.620,00	544.686,41	578.075,49	2.130.161,90
228 AQUISIÇÃO DE TERRENO URBANO		84.000,00	91.140,00	98.886,90	107.292,29	381.319,19
230 PRESERVAÇÃO AMBIENTAL		483.000,00	489.715,00	496.996,08	504.899,83	1.974.610,91
256 INFORMAÇÃO CIENTIFICA E TECNOLOGIA		230.000,00	246.555,00	263.432,12	282.743,80	1.022.730,92
263 MECANIZAÇÃO AGRÍCOLA		202.000,00	213.220,00	225.393,71	238.602,16	879.215,87
266 DESENVOLVIMENTO ANIMAL		275.000,00	286.280,00	301.773,80	318.584,55	1.181.638,35
271 DEFESA SANITÁRIA ANIMAL		143.000,00	150.055,00	157.709,67	166.014,99	616.779,66
275 SISTEMA DE DISTRIBUIÇÃO DE PRODUTOS AGRÍCOLAS		178.000,00	185.030,00	196.912,55	209.720,12	769.662,67
276 INSPEÇÃO PADRON. CLASSIF. DE PRODUTOS		1.093.000,00	1.085.645,00	1.114.279,84	1.138.988,63	4.431.913,47
278 ARRANJOS PRODUTIVOS E GERAÇÃO DE RENDAS		24.000,00	26.040,00	28.253,39	30.654,93	108.948,32
281 PROMOÇÃO AGRÁRIA		453.650,00	471.790,00	497.837,15	525.248,32	1.948.525,47
289 PROMOÇÃO INDUSTRIAL		160.000,00	168.500,00	177.722,50	187.727,92	693.950,42
303 PROMOÇÃO INTERNA DO COMÉRCIO		559.000,00	575.065,00	597.495,17	621.406,87	2.352.967,04
304 PROGRAMAS DE ACELERAÇÃO DO DESENV. ECÔNOMICO - PADE		46.000,00	49.900,00	54.088,99	58.591,54	208.580,53
312 PROMOÇÃO DO TURISMO		1.197.000,00	1.005.860,00	1.216.558,10	1.028.165,54	4.447.583,64

# Prefeitura Municipal de Salgueiro

RUA JOAQUIM SAMPAIO, 279 - N S DAS GRAÇAS - 56.000-000 - Salgueiro/ PE  
CNPJ: 11.361.243/0001-71

Usuário: Rostand

Chave de Autenticação  
1784-9069-929

Página  
2 / 3

## Resumo dos Valores Previstos na Despesa PPA por Programa/Ano e Unidade Gestora

Unidade Gestora					PPA 2018 - 2021 - Valores em R\$	
Programa	Valor global	2018	2019	2020	2021	Total
313 EMPREENDIMENTOS TURISTICOS		34.000,00	36.890,00	40.025,64	43.427,81	154.343,45
343 ESTRADAS VINCINAIS		161.000,00	174.685,00	189.531,36	196.231,29	721.447,65
365 DESPORTO PROFISSIONAL		200.000,00	200.000,00	200.000,00	200.000,00	800.000,00
368 DESPORTO AMADOR		1.294.000,00	1.425.165,00	1.475.573,92	1.541.242,90	5.735.981,82
371 PARQUES RECREATIVOS E DESPORTOS		194.000,00	204.665,00	218.404,12	233.312,69	850.381,81
376 DIVIDA INTERNA		842.310,00	838.000,00	838.000,00	838.000,00	3.356.310,00
999 RESERVA DE CONTINGÊNCIA		3.967.000,00	4.273.000,00	4.559.000,00	4.700.000,00	17.499.000,00
1022 MANUTENÇÃO DE CONSÓRCIO PÚBLICO		434.300,00	466.301,00	508.076,08	539.911,32	1.948.588,40
1023 MANUTENÇÃO DE CONSÓRCIO PÚBLICO		14.200,00	15.407,00	16.716,59	18.137,50	64.461,09
1024 FESTIVAIS CULTURAIS DE SALGUEIRO		404.500,00	587.736,00	872.570,94	1.049.879,45	2.914.686,39
1025 FOMENTO DE EQUIPAMENTOS ESPORTIVOS		20.000,00	22.000,00	33.000,00	35.000,00	110.000,00
1028 MODERNIZAÇÃO DO SISTEMA DE ARRECAÇÃO - PMAT		9.111.000,00	6.611.000,00	7.611.000,00	7.611.000,00	30.944.000,00
1029 SEGURANÇA PÚBLICA COM CIDADANIA		29.000,00	27.959,50	30.073,00	32.373,00	119.405,50
1030 APOIO À INSTITUIÇÕES SEM FINS LUCRATIVOS		8.000,00	8.000,00	8.000,00	8.000,00	32.000,00
1031 TREINAMENTO E CAPACITAÇÃO DE RECURSOS HUMANOS		15.000,00	15.000,00	15.000,00	15.000,00	60.000,00
1032 APOIO E PROMOÇÃO DA JUVENTUDE		203.000,00	213.130,00	223.811,00	234.113,00	874.054,00
<b>Total Unidade Gestora</b>		<b>44.917.702,00</b>	<b>42.523.137,50</b>	<b>45.883.935,01</b>	<b>45.996.627,28</b>	<b>179.321.401,79</b>
<b>Fundo Municipal de Saúde de Salgueiro</b>						
24 GESTÃO ADMINISTRATIVA		121.000,00	126.155,00	135.376,19	137.777,67	520.308,86
25 GESTÃO ADMINISTRATIVA DO MUNICIPIO		2.545.290,00	2.415.562,50	2.795.248,90	2.916.849,16	10.672.950,56
112 EDUCAÇÃO EM SAÚDE		25.000,00	26.800,00	28.200,00	30.200,00	110.200,00
113 MELHORIA E EXPANSÃO DA REDE MUNICIPAL E SAÚDE		100.000,00	114.000,00	123.000,00	130.000,00	467.000,00
114 PROMOÇÃO A SAÚDE DE SALGUEIRO COM QUALIDADE		22.854.920,00	24.133.000,00	25.485.360,97	26.976.354,84	99.449.635,81
123 PREVENÇÃO DE RISCOS A SAÚDE		1.168.000,00	1.194.397,50	1.244.078,13	1.286.900,00	4.893.375,63
124 PROMOÇÃO DA SAÚDE SALGUEIRO MAIS SAUDÁVEL		127.000,00	137.000,00	143.600,00	150.600,00	558.200,00
126 VIGILÂNCIA NUTRICIONAL		20.000,00	21.600,00	23.000,00	24.400,00	89.000,00
<b>Total Unidade Gestora</b>		<b>26.961.210,00</b>	<b>28.168.515,00</b>	<b>29.977.864,19</b>	<b>31.653.081,67</b>	<b>116.760.670,86</b>
<b>Fundo Municipal de Assistência Social de Salgueiro</b>						
24 GESTÃO ADMINISTRATIVA		142.000,00	154.320,00	166.311,00	180.005,00	642.636,00
97 ASSISTÊNCIA SOCIAL GERAL		2.521.598,00	2.643.230,00	2.857.395,00	3.081.268,00	11.103.491,00
100 PROTEÇÃO SOCIAL ESPECIAL		1.316.000,00	1.405.765,00	1.516.757,25	1.611.959,89	5.850.482,14
1019 FORTALECIMENTO DA REDE DE PROTEÇÃO SOCIAL BÁSICA		1.381.000,00	1.421.215,00	1.441.152,35	1.507.695,73	5.751.063,08
1020 ÍNDICE DE GESTÃO DESCENTRALIZADA DO SISTEMA ÚNICO DA ASSISTÊNCIA SOCIAL - IGD SUAS		114.000,00	123.690,00	134.189,00	145.291,00	517.170,00
1021 ÍNDICE DE GESTÃO DESCENTRALIZADA IGD – PROGRAMA BOLSA FAMÍLIA		34.000,00	36.890,00	40.021,00	43.403,00	154.314,00
<b>Total Unidade Gestora</b>		<b>5.508.598,00</b>	<b>5.785.110,00</b>	<b>6.155.825,60</b>	<b>6.569.622,62</b>	<b>24.019.156,22</b>
<b>Fundo Municipal dos Direitos da Criança e do Adolescente de Salgueiro</b>						
94 ASSISTÊNCIA AO MENOR		629.000,00	685.215,00	723.511,78	752.114,28	2.789.841,06
<b>Total Unidade Gestora</b>		<b>629.000,00</b>	<b>685.215,00</b>	<b>723.511,78</b>	<b>752.114,28</b>	<b>2.789.841,06</b>
<b>Fundo Municipal de Educação de Salgueiro</b>						
24 GESTÃO ADMINISTRATIVA		47.000,00	47.000,00	47.000,00	47.000,00	188.000,00
28 EDIFICAÇÕES PÚBLICAS		140.000,00	150.000,00	155.000,00	160.000,00	605.000,00
31 ADMINISTRAÇÃO DE RECURSOS HUMANOS		238.000,00	264.500,00	285.800,00	309.300,00	1.097.600,00
38 CONTROLE FINANCEIRO		22.000,00	22.000,00	22.000,00	22.000,00	88.000,00
126 VIGILÂNCIA NUTRICIONAL		2.249.000,00	2.288.980,00	2.311.000,00	2.462.000,00	9.310.980,00
149 DESENVOLVIMENTO DA EDUCAÇÃO DE QUALIDADE		27.717.670,00	28.697.830,00	29.987.700,00	30.823.044,00	117.226.244,00
153 TRANSPORTE ESCOLAR		4.398.820,00	4.132.632,72	4.437.828,00	4.563.860,00	17.533.140,72

# Prefeitura Municipal de Salgueiro

RUA JOAQUIM SAMPAIO, 279 - N S DAS GRAÇAS - 56.000-000 - Salgueiro/ PE  
CNPJ: 11.361.243/0001-71

Usuário: Rostand

Chave de Autenticação  
1784-9069-929

Página  
3 / 3

## Resumo dos Valores Previstos na Despesa PPA por Programa/Ano e Unidade Gestora

Unidade Gestora	Programa	Valor global	2018	2019	2020	PPA 2018 - 2021 - Valores em R\$ 2021	Total
176	CRECHE		1.006.000,00	1.031.300,00	1.152.500,00	1.173.800,00	4.363.600,00
177	EDUCAÇÃO PRÉ-ESCOLAR		7.905.000,00	7.931.262,72	8.598.800,00	8.462.200,00	32.897.262,72
180	ERRADICAÇÃO DO ANALFABESTIMO		1.346.000,00	1.654.199,56	1.731.600,00	2.003.400,00	6.735.199,56
353	SERVIÇO DE TRANSPORTES		139.000,00	156.100,00	170.200,00	180.800,00	646.100,00
1026	TRANSPORTE UNIVERSITÁRIO		297.000,00	297.000,00	297.000,00	297.000,00	1.188.000,00
1027	DINHEIRO DIRETO NA ESCOLA (PDDE)		53.000,00	56.300,00	59.400,00	63.800,00	232.500,00
<b>Total Unidade Gestora</b>			<b>45.558.490,00</b>	<b>46.729.105,00</b>	<b>49.255.828,00</b>	<b>50.568.204,00</b>	<b>192.111.627,00</b>
<b>Autarquia Educacional de Salgueiro</b>							
0	Operações Especiais		86.000,00	94.310,00	102.241,35	110.846,86	393.398,21
5	AÇÕES DO PROCESSO JUDICIÁRIO		7.000,00	7.595,00	8.240,58	8.941,03	31.776,61
24	GESTÃO ADMINISTRATIVA		1.008.000,00	1.095.515,00	1.183.958,77	1.279.920,26	4.567.394,03
25	GESTÃO ADMINISTRATIVA DO MUNICIPIO		42.000,00	45.570,00	49.443,46	53.646,15	190.659,61
102	PREVIDÊNCIA SOCIAL A NÃO SEGURADOS		3.000,00	3.255,00	3.531,68	3.831,87	13.618,55
105	PREVIDÊNCIA SOCIAL A SEGURADOS		945.000,00	1.025.325,00	1.112.477,62	1.207.038,21	4.289.840,83
167	ENSINO DE GRADUAÇÃO		4.352.000,00	4.703.255,00	5.070.019,84	5.483.755,88	19.609.030,72
169	EXTENSÃO UNIVERSITÁRIA		57.000,00	58.615,00	60.367,27	62.268,48	238.250,75
<b>Total Unidade Gestora</b>			<b>6.500.000,00</b>	<b>7.033.440,00</b>	<b>7.590.280,57</b>	<b>8.210.248,74</b>	<b>29.333.969,31</b>
<b>Fundo de Previdência dos Servidores de Salgueiro (FINANCEIRO)</b>							
901	Gestão Administrativa do RPPS		293.050,00	309.348,72	327.006,81	345.889,68	1.275.295,21
902	Manutenção das Atividades Previdenciárias do RPPS		12.827.950,00	13.690.566,41	14.624.994,88	15.622.829,30	56.766.340,59
<b>Total Unidade Gestora</b>			<b>13.121.000,00</b>	<b>13.999.915,13</b>	<b>14.952.001,69</b>	<b>15.968.718,98</b>	<b>58.041.635,80</b>
<b>Câmara Municipal do Salgueiro</b>							
1	AÇÃO LEGISLATIVA		6.600.000,00	7.161.000,00	7.769.685,02	8.430.108,25	29.960.793,27
<b>Total Unidade Gestora</b>			<b>6.600.000,00</b>	<b>7.161.000,00</b>	<b>7.769.685,02</b>	<b>8.430.108,25</b>	<b>29.960.793,27</b>
<b>Fundo Municipal dos Direitos do Idoso</b>							
87	ASSISTÊNCIA AO IDOSO		434.000,00	461.610,00	475.696,85	489.301,07	1.860.607,92
<b>Total Unidade Gestora</b>			<b>434.000,00</b>	<b>461.610,00</b>	<b>475.696,85</b>	<b>489.301,07</b>	<b>1.860.607,92</b>
<b>Fundo de Previdência dos Servidores de Salgueiro (PREVIDENCIÁRIO)</b>							
901	Gestão Administrativa do RPPS		654.150,00	698.305,12	746.139,02	797.249,54	2.895.843,68
902	Manutenção das Atividades Previdenciárias do RPPS		385.850,00	418.647,25	454.232,27	492.842,01	1.751.571,53
<b>Total Unidade Gestora</b>			<b>1.040.000,00</b>	<b>1.116.952,37</b>	<b>1.200.371,29</b>	<b>1.290.091,55</b>	<b>4.647.415,21</b>
<b>Total Geral</b>			<b>151.270.000,00</b>	<b>153.664.000,00</b>	<b>163.985.000,00</b>	<b>169.928.118,44</b>	<b>638.847.118,44</b>

# Prefeitura Municipal de Salgueiro

RUA JOAQUIM SAMPAIO, 279 - N S DAS GRAÇAS - 56.000-000 - Salgueiro/ PE  
CNPJ: 11.361.243/0001-71

Usuário: Rostand	Chave de Autenticação Digital 1063-4314-413	Página 1 / 19
------------------	--	------------------

## Relação de Ações

Código	Denominação	Indicador	Início	Fim
1	AQUISIÇÃO DE VEÍCULOS, MÓVEIS, MÁQUINAS E EQUIPAMENTOS			
1 - Projetos		Programa de Apoio às Políticas Públicas e Áreas Especiais não é mens		
1	MANUTENÇÃO DAS ATIVIDADES LEGISLATIVAS			
2 - Atividades		Apoio às Políticas Públicas e Áreas Especiais não é mensurado por indi		
2	MANUTENÇÃO DOS SERVIÇOS DA UNIDADE			
2 - Atividades		Programa de Apoio às Políticas Públicas e Áreas Especiais não é mens		
2	CONSTRUÇÃO, REFORMA AMPL. E CONSER. DO PRÉDIO SEDE E ANEXO DA CAMARA			
1 - Projetos		Obras Executadas		
3	EQUIPAR A ESCOLA DO LEGISLATIVO			
1 - Projetos		Apoio às Políticas Públicas e Áreas Especiais não é mensurado por indi		
3	DESPESAS DE EXERCÍCIOS ANTERIORES			
2 - Atividades		Programa de Apoio às Políticas Públicas e Áreas Especiais não é mens		
4	INDENIZAÇÕES E RESTITUIÇÕES			
2 - Atividades		Programa de Apoio às Políticas Públicas e Áreas Especiais não é mens		
4	AQUISIÇÃO DE MÓVEIS, EQUIPAMENTOS E OUTROS MATERIAIS PERMANENTES			
1 - Projetos		Programa de Apoio às Políticas Públicas e Áreas Especiais não é mens		
5	AQUISIÇÃO DE VEÍCULOS, MÓVEIS, EQUIPAMENTOS E OUTROS MATERIAIS PERMANENTES			
1 - Projetos		Programa de Apoio às Políticas Públicas e Áreas Especiais não é mens		
5	DESPESAS COM SALÁRIO FAMILIA			
2 - Atividades		Programa de Apoio às Políticas Públicas e Áreas Especiais não é mens		
6	AQUISIÇÃO DE MOVEIS, EQUIPAMENTOS E OUTROS MATERIAIS PERMANENTES			
1 - Projetos		Programa de Apoio às Políticas Públicas e Áreas Especiais não é mens		
6	SENTENÇAS JUDICIAIS			
2 - Atividades		Programa de Apoio às Políticas Públicas e Áreas Especiais não é mens		
7	DESPESAS COM PARCELAMENTO ENCARGOS SOCIAIS			
2 - Atividades		Programa de Apoio às Políticas Públicas e Áreas Especiais não é mens		
7	AQUISIÇÃO DE MÓVEIS, EQUIPAMENTOS E OUTROS MATERIAIS PERMANENTES			
1 - Projetos		Programa de Apoio às Políticas Públicas e Áreas Especiais não é mens		
8	CONTRIBUIÇÃO PREVINDECIARIA - INSS			
2 - Atividades		Programa de Apoio às Políticas Públicas e Áreas Especiais não é mens		
8	AQUISIÇÃO DE MÓVEIS, EQUIPAMENTOS E OUTROS MATERIAIS PERMANENTES			
1 - Projetos		Programa de Apoio às Políticas Públicas e Áreas Especiais não é mens		
9	CONTRIBUIÇÃO PREVINDECIARIA - FUNPRESSAL			
2 - Atividades		Programa de Apoio às Políticas Públicas e Áreas Especiais não é mens		
9	AQUISIÇÃO DE MÓVEIS, EQUIP. E OUTROS MAT. PERMANENTES			
1 - Projetos		Programa de Apoio às Políticas Públicas e Áreas Especiais não é mens		
10	AQUISIÇÃO DE MÓVEIS, EQUIPAMENTOS E OUTROS MATERIAIS PERMANENTES			
1 - Projetos		Programa de Apoio às Políticas Públicas e Áreas Especiais não é mens		
10	MANUTENÇÃO DAS ATIVIDADES ADMINISTRATIVAS			
2 - Atividades		Programa de Apoio às Políticas Públicas e Áreas Especiais não é mens		
11	MANUTENÇÃO DAS ATIVIDADES DO CONTROLE INTERNO			
2 - Atividades		Programa de Apoio às Políticas Públicas e Áreas Especiais não é mens		
11	AQUISIÇÃO DE VEÍCULOS, MÓVEIS, EQUIPAMENTOS E OUTROS MATERIAIS PERMANENTES			
1 - Projetos		Programa de Apoio às Políticas Públicas e Áreas Especiais não é mens		
12	MANUTENÇÃO DAS ATIVIDADES GOVERNAMENTAIS			
2 - Atividades		Programa de Apoio às Políticas Públicas e Áreas Especiais não é mens		
12	AQUISIÇÃO DE MÓVEIS, EQUIPAMENTOS E OUTROS MATERIAIS PERMANENTES			
1 - Projetos		Programa de Apoio às Políticas Públicas e Áreas Especiais não é mens		
13	REESTRUTURAÇÃO E MODERNIZAÇÃO ADMINISTRATIVA E TRIBUTÁRIA - PMAT			
1 - Projetos		Programa de Apoio às Políticas Públicas e Áreas Especiais não é mens		
14	APOIO AS ATIVIDADES DO CONSELHO MUNICIPAL DOS DIREITOS DA CRIANÇA E DO ADOLESCENTE			
2 - Atividades		Programa de Apoio às Políticas Públicas e Áreas Especiais não é mens		
14	AQUISIÇÃO DE MÓVEIS, EQUIPAMENTOS E OUTROS MATERIAIS PERMANENTES			
1 - Projetos		Programa de Apoio às Políticas Públicas e Áreas Especiais não é mens		
15	AQUISIÇÃO DE MÓVEIS, EQUIPAMENTOS E OUTROS MATERIAIS PERMANENTES			
1 - Projetos		Programa de Apoio às Políticas Públicas e Áreas Especiais não é mens		
15	APOIO AS ATIVIDADES DO CONSELHO TUTELAR			
2 - Atividades		Programa de Apoio às Políticas Públicas e Áreas Especiais não é mens		
16	MANUTENÇÃO DAS ATIVIDADES DA CASA DOS CONSELHOS			
2 - Atividades		Programa de Apoio às Políticas Públicas e Áreas Especiais não é mens		

# Prefeitura Municipal de Salgueiro

RUA JOAQUIM SAMPAIO, 279 - N S DAS GRAÇAS - 56.000-000 - Salgueiro/ PE  
CNPJ: 11.361.243/0001-71

Usuário: Rostand

Chave de Autenticação Digital  
1063-4314-413

Página  
2 / 19

## Relação de Ações

Código	Denominação	Indicador	Início	Fim
16	AQUISIÇÃO DE MÓVEIS, EQUIPAMENTOS E OUTROS MATERIAIS PERMANENTES			
	1 - Projetos	Programa de Apoio às Políticas Públicas e Áreas Especiais não é mens		
17	AQUIS. DE MOVEIS, EQUIP. E OUTROS MAT. PERMAN. DEST. A REDE DE ENSINO E AO TRANSPORTE ESCOLAR			
	1 - Projetos	Números de estudantes atendidos		
17	SENTENÇAS JUDICIAIS			
	2 - Atividades	Programa de Apoio às Políticas Públicas e Áreas Especiais não é mens		
18	PRECATÓRIOS JUDICIAIS			
	2 - Atividades	Programa de Apoio às Políticas Públicas e Áreas Especiais não é mens		
18	CONSTRUÇÃO, REFORMA E/OU AMPLIAÇÃO DA REDE MUNICIPAL DE ENSINO			
	1 - Projetos	Melhoria da infra-estrutura física e pedagógica das escolas municipais		
19	AQUISIÇÃO DE VEÍCULOS PARA O TRANSPORTE ESCOLAR			
	1 - Projetos	Números de estudantes atendidos		
19	MANUTENÇÃO DAS ATIVIDADES DA PROCURADORIA GERAL			
	2 - Atividades	Programa de Apoio às Políticas Públicas e Áreas Especiais não é mens		
20	CELEBRAÇÃO DE CONVENIOS DE COOPERAÇÃO TECNICA E/OU FINANCEIRA			
	2 - Atividades	Programa de Apoio às Políticas Públicas e Áreas Especiais não é mens		
20	AQUISIÇÃO DE MÓVEIS, EQUIPAMENTOS E OUTROS MATERIAIS PERMANENTES, DESTINADOS AS CRECHES			
	1 - Projetos	Programa de Apoio às Políticas Públicas e Áreas Especiais não é mens		
21	CELEBRAÇÃO DE CONVÊNIO COM A CNM			
	2 - Atividades	Programa de Apoio às Políticas Públicas e Áreas Especiais não é mens		
21	AQUISIÇÃO DE MÓVEIS, EQUIPAMENTOS E OUTROS MATERIAIS PERMANENTES			
	1 - Projetos	Programa de Apoio às Políticas Públicas e Áreas Especiais não é mens		
22	CELEBRAÇÃO DE CONVÊNIO COM A AMUPE			
	2 - Atividades	Programa de Apoio às Políticas Públicas e Áreas Especiais não é mens		
22	AQUISIÇÃO DE MÓVEIS, EQUIPAMENTOS E OUTROS MATERIAIS PERMANENTES			
	1 - Projetos	Programa de Apoio às Políticas Públicas e Áreas Especiais não é mens		
23	AQUISIÇÃO DE ACERVO BIBLIOGRÁFICO E LITERÁRIO PARA BIBLIOTECA			
	1 - Projetos	Bem Adquirido		
23	MANUTENÇÃO DAS ATIVIDADES DA JUNTA DO SERVIÇO MILITAR			
	2 - Atividades	Programa de Apoio às Políticas Públicas e Áreas Especiais não é mens		
24	AQUISIÇÃO DE EQUIPAMENTOS PARA BIBLIOTECAS MUNICIPAIS			
	1 - Projetos	Bem Adquirido		
24	MANUTENÇÃO DAS ATIVIDADES DA COORDENADORIA DA MULHER			
	2 - Atividades	Programa de Apoio às Políticas Públicas e Áreas Especiais não é mens		
25	CONSTRUÇÃO/ADEQUAÇÃO E AQUISIÇÃO DE EQUIPAMENTO PARA O CENTRO DE CULTURA, LAZER E TURISMO			
	1 - Projetos	Programa de Apoio às Políticas Públicas e Áreas Especiais não é mens	02/01/2018	31/12/2021
25	PROMOÇÃO E/OU REALIZAÇÃO DE CAPACITAÇÃO, ENCONTROS, CONFERÊNCIAS E OUTROS EVENTOS RELATIVOS A MULHER			
	2 - Atividades	Eventos Realizados		
26	MANUTENÇÃO DAS ATIVIDADES DA COORDENADORIA DA JUVENTUDE			
	2 - Atividades	Programa de Apoio às Políticas Públicas e Áreas Especiais não é mens		
26	AQUISIÇÃO DE MÓVEIS, EQUIPAMENTOS E OUTROS MATERIAIS PERMANENTES			
	1 - Projetos	Programa de Apoio às Políticas Públicas e Áreas Especiais não é mens		
27	CONSTRUÇÃO, REFORMA E/OU AMPLIAÇÃO DO PARQUE DE EXPOSIÇÃO DE ANIMAIS			
	1 - Projetos	Programa de Apoio às Políticas Públicas e Áreas Especiais não é mens		
27	PROMOÇÃO E/OU REALIZAÇÃO DE CAPACITAÇÃO, ENCONTROS, CONFERÊNCIAS E OUTROS EVENTOS RELATIVOS A JUVENTUDE			
	2 - Atividades	Eventos Realizados		
28	MANUTENÇÃO DA CASA DA JUVENTUDE			
	2 - Atividades	Programa de Apoio às Políticas Públicas e Áreas Especiais não é mens		
28	CONSTRUÇÃO DE POÇOS			
	1 - Projetos	Número de pessoas beneficiadas		
29	MANUNTEÇÃO DO CONSELHO MUNICIPAL DE JUVENTUDE			
	2 - Atividades	Programa de Apoio às Políticas Públicas e Áreas Especiais não é mens		
29	CONSTRUÇÃO, REFORMA, AMPLIAÇÃO E/OU RECUPERAÇÃO DE BARRAGENS			
	1 - Projetos	Número de pessoas beneficiadas		
30	AQUISIÇÃO DE MÓVEIS, EQUIPAMENTOS E OUTROS MATERIAIS PERMANENTES			
	1 - Projetos	Programa de Apoio às Políticas Públicas e Áreas Especiais não é mens		
30	MANUTENÇÃO DAS ATIVIDADES DO PROCON DE SALGUEIRO			
	2 - Atividades	Programa de Apoio às Políticas Públicas e Áreas Especiais não é mens		
31	MANUTENÇÃO DAS ATIVIDADES DO GABINETE			
	2 - Atividades	Programa de Apoio às Políticas Públicas e Áreas Especiais não é mens		

# Prefeitura Municipal de Salgueiro

RUA JOAQUIM SAMPAIO, 279 - N S DAS GRAÇAS - 56.000-000 - Salgueiro/ PE  
CNPJ: 11.361.243/0001-71

Usuário: Rostand

Chave de Autenticação Digital  
1063-4314-413

Página  
3 / 19

## Relação de Ações

Código	Denominação	Indicador	Início	Fim
31	AQUISIÇÃO DE VEÍCULOS, MÓVEIS, MÁQUINAS E EQUIPAMENTOS DIVERSOS			
	1 - Projetos	Programa de Apoio às Políticas Públicas e Áreas Especiais não é mens	02/01/2018	31/12/2021
32	MANUTENÇÃO DAS ATIVIDADES DO GABINETE			
	2 - Atividades	Programa de Apoio às Políticas Públicas e Áreas Especiais não é mens		
32	AQUISIÇÃO DE MÓVEIS, EQUIPAMENTOS E OUTROS MATERIAIS PERMANENTES			
	1 - Projetos	Programa de Apoio às Políticas Públicas e Áreas Especiais não é mens		
33	MANUTENÇÃO DAS ATIVIDADES DA DIRETORIA			
	2 - Atividades	Programa de Apoio às Políticas Públicas e Áreas Especiais não é mens		
33	AMPLIAÇÃO, REFORMA E/OU ADEQUAÇÃO DE PRÉDIO PÚBLICO MUNICIPAIS			
	1 - Projetos	Estado de Conservação do Bem Patrimonial		
34	CONSTRUÇÃO DE ESCOLA DO ENSINO FUNDAMENTAL			
	1 - Projetos	Números de estudantes atendidos		
34	MANUTENÇÃO DAS ATIVIDADES E O APERFEIÇOAMENTO DO ORÇAMENTO PARTICIPATIVO			
	2 - Atividades	Programa de Apoio às Políticas Públicas e Áreas Especiais não é mens		
35	AMPLIAÇÃO, REFORMA E/OU RECUPERAÇÃO DE ESCOLAS DO FUNDAMENTAL			
	1 - Projetos	Estado de Conservação do Bem Patrimonial		
35	IMPLEMENTAÇÃO DO PLANO DIRETOR DO MUNICÍPIO DE SALGUEIRO			
	2 - Atividades	Programa de Apoio às Políticas Públicas e Áreas Especiais não é mens		
36	PROGRAMA DE MODERNIZAÇÃO DA GESTÃO ADMINISTRATIVA E FISCAL DO MUNICÍPIO - PMAT			
	2 - Atividades	Programa de Apoio às Políticas Públicas e Áreas Especiais não é mens		
36	CONSTRUÇÃO, REFORMA E/OU AMPLIAÇÃO DE ESCOLAS DA EDUCAÇÃO INFANTIL (CRECHE / PRE ESCOLA)			
	1 - Projetos	Melhoria da infra-estrutura física e pedagógica das escolas municipais		
37	RECUPERAÇÃO, MANUTENÇÃO E ADEQUAÇÃO DA CASA DA CULTURA			
	1 - Projetos	Estado de Conservação do Bem Patrimonial		
37	MANUTENÇÃO DAS ATIVIDADES DO PROGRAMA DE OUVIDORIA			
	2 - Atividades	Programa de Apoio às Políticas Públicas e Áreas Especiais não é mens		
38	REFORMA, RECUPERAÇÃO, ADEQUAÇÃO E MANUTENÇÃO DO CENTRO DE CULTURA			
	1 - Projetos	Estado de Conservação do Bem Patrimonial		
38	MANUTENÇÃO DAS ATIVIDADES DA DIRETORIA			
	2 - Atividades	Programa de Apoio às Políticas Públicas e Áreas Especiais não é mens		
39	AQUISIÇÃO E/OU DESAPROPRIAÇÃO DE IMÓVEIS			
	1 - Projetos	Programa de Apoio às Políticas Públicas e Áreas Especiais não é mens		
39	MANUTENÇÃO DAS ATIVIDADES PROGRAMA DE EDUCAÇÃO AMBIENTAL			
	2 - Atividades	Programa de Apoio às Políticas Públicas e Áreas Especiais não é mens		
40	CONSTRUÇÃO DE VIAS URBANAS COM A APOSIÇÃO DE PARALELEPIPEDO E/OU PAVIMENTO ASFALTICO			
	1 - Projetos	Serviços urbanos prestados a população		
40	MANUTENÇÃO DO PROGRAMA DA AGENDA AMBIENTAL NA ADMINISTRAÇÃO PÚBLICA			
	2 - Atividades	Programa de Apoio às Políticas Públicas e Áreas Especiais não é mens		
41	RECUPERAÇÃO DE VIAS URBANAS C/REPOS. DE PARALELEPIPEDOS E/OU REVEST. ASFALTICO			
	1 - Projetos	Serviços urbanos prestados a população		
41	PRESERVAÇÃO AMBIENTAL DE COMBATE A DESER. E CONVIV. COM O SEMI-ARIDO			
	2 - Atividades	Programa de Apoio às Políticas Públicas e Áreas Especiais não é mens		
42	RECUPERAÇÃO DE PONTES URBANAS			
	1 - Projetos	Serviços urbanos prestados a população		
42	MANUTENÇÃO DAS ATIVIDADES DA DIRETORIA			
	2 - Atividades	Programa de Apoio às Políticas Públicas e Áreas Especiais não é mens		
43	CONSTRUÇÃO DO SISTEMA DE TRATAMENTO DE AFLUENTES DO ABATEDOURO PÚBLICO			
	1 - Projetos	Serviços de infra-estrutura prestados a população		
43	MANUTENÇÃO DAS ATIVIDADES DO GABINETE			
	2 - Atividades	Programa de Apoio às Políticas Públicas e Áreas Especiais não é mens		
44	AQUISIÇÃO DE EQUIPAMENTOS E CONSTRUÇÃO DE PRAÇAS, PARQUES, CANTEIROS E JARDINS			
	1 - Projetos	Serviços urbanos prestados a população		
44	MANUTENÇÃO DAS ATIVIDADES DOS SERVIDORES A DISPOSIÇÃO DA PREFEITURA MUNICIPAL DO SALGUEIRO			
	2 - Atividades	Programa de Apoio às Políticas Públicas e Áreas Especiais não é mens		
45	CONSTRUÇÃO DE SANEAMENTO BÁSICO			
	1 - Projetos	Serviços de infra-estrutura prestados a população		
45	MANUTENÇÃO DAS ATIVIDADES DA DIRETORIA			
	2 - Atividades	Apoio às Políticas Públicas e Áreas Especiais não é mensurado por indi		
46	CONSTRUÇÃO E/OU ADEQUAÇÃO DE CANAIS E REDE DE ESGOTOS			
	1 - Projetos	Serviços urbanos prestados a população		

# Prefeitura Municipal de Salgueiro

RUA JOAQUIM SAMPAIO, 279 - N S DAS GRAÇAS - 56.000-000 - Salgueiro/ PE  
CNPJ: 11.361.243/0001-71

Usuário: Rostand	Chave de Autenticação Digital 1063-4314-413	Página 4 / 19
------------------	--	------------------

## Relação de Ações

Código	Denominação Tipo	Indicador	Início	Fim
46	CONTRIBUIÇÃO PREVIDENCIÁRIA - INSS SOBRE SERVIÇOS PRESTADOS 2 - Atividades	Prestação de Serviços		
47	CONSTRUÇÃO DE PASSAGEM MOLHADA 1 - Projetos	Serviços urbanos prestados a população		
47	CONTRIBUIÇÃO PREVIDENCIÁRIA - INSS 2 - Atividades	Programa de Apoio às Políticas Públicas e Áreas Especiais não é mens		
48	CONSTRUÇÃO/RECUPERAÇÃO/REFORMA/AMPLIAÇÃO E AQUISIÇÃO DE EQUIPAMENTOS PARA QUADRAS ESPORTIVAS 1 - Projetos	Serviços urbanos prestados a população	02/01/2018	31/12/2021
48	CONTRIBUIÇÃO PREVIDENCIÁRIA - FUNPRESSAL 2 - Atividades	Programa de Apoio às Políticas Públicas e Áreas Especiais não é mens		
49	CONSTRUÇÃO DE QUADRAS ESPORTIVAS 1 - Projetos	Serviços urbanos prestados a população		
49	MANUTENÇÃO DAS ATIVIDADES DA DIRETORIA 2 - Atividades	Programa de Apoio às Políticas Públicas e Áreas Especiais não é mens		
50	IMPLEMENTAÇÃO E MANUTENÇÃO DO PROGRAMA DE ECONOMICIDADE E QUALIDADE DAS COMPRAS 2 - Atividades	Programa de Apoio às Políticas Públicas e Áreas Especiais não é mens		
50	AMPLIAÇÃO/ADEQUAÇÃO DO ESTÁDIO CORNELIO DE BARRO MUNIZ E AQUISIÇÃO DE EQUIPAMENTOS 1 - Projetos	Serviços urbanos prestados a população	02/01/2018	31/12/2018
51	MANUTENÇÃO DAS ATIVIDADES DA DIRETORIA 2 - Atividades	Programa de Apoio às Políticas Públicas e Áreas Especiais não é mens		
51	AQUISIÇÃO DE MÓVEIS, EQUIPAMENTOS E OUTROS MATERIAIS PERMANENTES 1 - Projetos	Programa de Apoio às Políticas Públicas e Áreas Especiais não é mens		
52	MANUTENÇÃO DAS ATIVIDADES DO GABINETE 2 - Atividades	Programa de Apoio às Políticas Públicas e Áreas Especiais não é mens		
52	AQUISIÇÃO DE MÓVEIS, EQUIPAMENTOS E OUTROS MATERIAIS PERMANENTES 1 - Projetos	Programa de Apoio às Políticas Públicas e Áreas Especiais não é mens		
53	MANUTENÇÃO DAS ATIVIDADES DA GESTÃO TRIBUTÁRIA E EDUCAÇÃO 2 - Atividades	Programa de Apoio às Políticas Públicas e Áreas Especiais não é mens		
53	AQUISIÇÃO DE MÓVEIS, EQUIPAMENTOS E OUTROS MATERIAIS PERMANENTES 1 - Projetos	Programa de Apoio às Políticas Públicas e Áreas Especiais não é mens		
54	AQUISIÇÃO DE VEÍCULOS, MÓVEIS, EQUIPAMENTOS E OUTROS MATERIAIS PERMANENTES 1 - Projetos	Apoio às Políticas Públicas e Áreas Especiais não é mensurado por indi		
54	GESTÃO ADMINISTRATIVA DE ARRECAÇÃO MUNICIPAL 2 - Atividades	Programa de Apoio às Políticas Públicas e Áreas Especiais não é mens		
55	AQUISIÇÃO DE VEICULOS 1 - Projetos	Programa de Apoio às Políticas Públicas e Áreas Especiais não é mens		
55	AÇÃO VINCULADA AO RECADASTRAMENTO IMOBILIÁRIO 2 - Atividades	Número de estabelecimentos cadastrados/monitorados.		
56	AQUISIÇÃO DE VEÍCULOS 1 - Projetos	Programa de Apoio às Políticas Públicas e Áreas Especiais não é mens		
56	MANUTENÇÃO DA DIRETORIA DE TRIBUTAÇÃO E RENDA 2 - Atividades	Programa de Apoio às Políticas Públicas e Áreas Especiais não é mens		
57	PROGRAMA DE ADEQUAÇÃO FÍSICA E MODERNIZAÇÃO DO SISTEMA RECEITAS 2 - Atividades	Programa de Apoio às Políticas Públicas e Áreas Especiais não é mens		
57	REFORMA E/OU ADEQUAÇÃO DOS CEMITÉRIOS 1 - Projetos	Programa de Apoio às Políticas Públicas e Áreas Especiais não é mens		
58	MANUTENÇÃO DAS ATIVIDADES D DIRETORIA 2 - Atividades	Programa de Apoio às Políticas Públicas e Áreas Especiais não é mens		
58	AQUISIÇÃO DE EQUIPAMENTOS, RECUPERAÇÃO, AMPLIAÇÃO E MODERNIZAÇÃO DE CANTEIROS, PLACAS, PARQUES E JARDINS 1 - Projetos	Apoio às Políticas Públicas e Áreas Especiais não é mensurado por indi	02/01/2018	31/12/2021
59	AQUISIÇÃO DE VEÍCULOS, MÓVEIS, EQUIPAMENTOS E OUTROS MATERIAIS PERMANENTES 1 - Projetos	Programa de Apoio às Políticas Públicas e Áreas Especiais não é mens		
59	MANUTENÇÃO DAS ATIVIDADES DA DIRETORIA 2 - Atividades	Programa de Apoio às Políticas Públicas e Áreas Especiais não é mens		
60	DESPESAS DE EXERCÍCIO ANTERIORES 2 - Atividades	Programa de Apoio às Políticas Públicas e Áreas Especiais não é mens		
60	CONSTRUÇÃO DO TERMINAL DE INTEGRAÇÃO DO TRANSPORTE COLETIVO URBANO 1 - Projetos	Serviços de infra-estrutura prestados a população		
61	INDENIZAÇÕES E RESTITUIÇÕES 2 - Atividades	Programa de Apoio às Políticas Públicas e Áreas Especiais não é mens		

# Prefeitura Municipal de Salgueiro

RUA JOAQUIM SAMPAIO, 279 - N S DAS GRAÇAS - 56.000-000 - Salgueiro/ PE  
CNPJ: 11.361.243/0001-71

Usuário: Rostand	Chave de Autenticação Digital 1063-4314-413	Página 5 / 19
------------------	--	------------------

## Relação de Ações

Código	Denominação	Indicador	Início	Fim
61	CONSTRUÇÃO, REFORMA, AMPLIAÇÃO E AQUISIÇÃO DE VEÍCULOS, MÓVEIS, MAQUINAS, EQUIPAMENTOS E OUTROS			
	1 - Projetos	Programa de Apoio às Políticas Públicas e Áreas Especiais não é mens		
62	AMORTIZAÇÃO DA DIVIDA PÚBLICA INTERNA			
	0 - Operação Especial	Programa de Apoio às Políticas Públicas e Áreas Especiais não é mens		
63	MANUTENÇÃO DAS ATIVIDADES DO GABINETE			
	2 - Atividades	Programa de Apoio às Políticas Públicas e Áreas Especiais não é mens		
63	AQUISIÇÃO DE EQUIPAMENTOS E MATERIAL PERMANENTE			
	1 - Projetos	Programa de Apoio às Políticas Públicas e Áreas Especiais não é mens		
64	AQUISIÇÃO DE VEÍCULOS, MÓVEIS, APARELHOS, EQUIPAMENTOS E OUTROS MATERIAIS PERMANENTES			
	1 - Projetos	Programa de Apoio às Políticas Públicas e Áreas Especiais não é mens		
64	CONSELHO MUNICIPAL DE EDUCAÇÃO E DEMAIS CONSELHOS AFINS			
	2 - Atividades	Apoio às Políticas Públicas e Áreas Especiais não é mensurado por indi		
65	CONSTRUÇÃO DA SEDE DA AUTARQUIA EDUCACIONAL DO SALGUEIRO			
	1 - Projetos	Programa de Apoio às Políticas Públicas e Áreas Especiais não é mens		
66	AQUISIÇÃO E/OU DESAPROPRIAÇÃO DE IMÓVEIS			
	1 - Projetos	Programa de Apoio às Políticas Públicas e Áreas Especiais não é mens		
67	REFORMA E/OU ADEQUAÇÃO DO PREDIO FACHUSC			
	1 - Projetos	Programa de Apoio às Políticas Públicas e Áreas Especiais não é mens		
67	MANUTENÇÃO DA MERENDA ESCOLAR - ENSINO FUNDAMENTAL			
	2 - Atividades	Números de estudantes atendidos		
68	AQUIS. DE LIVROS, MÓVEIS, MAQ. APARE. E OUT. MATER. PERMAN. P/EQUIP. E REEQUIPAR A BIBLI. DA FACULDADE			
	1 - Projetos	Programa de Apoio às Políticas Públicas e Áreas Especiais não é mens		
68	MANUTENÇÃO DA MERENDA ESCOLAR - QUILOMBOLA			
	2 - Atividades	Números de estudantes atendidos		
69	AQUIS. DE MOVEIS, MAQ. EQUIP. E OUTROS MAT. PERMANENTES PARA SALA DE MULTIMEIOS			
	1 - Projetos	Programa de Apoio às Políticas Públicas e Áreas Especiais não é mens		
69	MANUTENÇÃO DA MERENDA ESCOLAR - MAIS EDUCAÇÃO			
	2 - Atividades	Números de estudantes atendidos		
70	MANUTENÇÃO DO DESENVOLV. DO ENSINO FUNDAMENTAL - FUNDEB 60%			
	2 - Atividades	Professores da rede municipal de ensino		
70	AQUISIÇÃO DE VEÍCULOS, MÓVEIS, MÁQUINAS E EQUIPAMENTOS DIVERSOS			
	1 - Projetos	Apoio às Políticas Públicas e Áreas Especiais não é mensurado por indi		
71	AQUISIÇÃO E/OU DESAPROPRIAÇÃO DE IMÓVEIS			
	1 - Projetos	Bem Adquirido		
71	MANUTENÇÃO DO DESENVOLVIMENTO DO ENSINO FUNDAMENTAL - FUNDEB (40%)			
	2 - Atividades	Apoio às Políticas Públicas e Áreas Especiais não é mensurado por indi		
72	CONSTRUÇÃO DE UNIDADE DE SAÚDE			
	1 - Projetos	Obras Executadas		
73	MANUTENÇÃO DAS DESPESAS VINCULADAS AO SALÁRIO EDUCAÇÃO			
	2 - Atividades	Programa de Apoio às Políticas Públicas e Áreas Especiais não é mens		
73	CONTRUÇÃO, REFORMA E/OU AMPLIAÇÃO DE UNIDADES DE SAÚDE			
	1 - Projetos	Estado de Conservação do Bem Patrimonial		
74	AQUISIÇÃO DE UNIDADE MÓVEL DE SAÚDE			
	1 - Projetos	Cobertura da população pela Estratégia da Saúde da Família		
74	MANUTENÇÃO DO PROGRAMA AABB - COMUNIDADE			
	2 - Atividades	Famílias Atendidas		
75	IMPLANTAÇÃO DA ACADEMIA DA SAÚDE			
	1 - Projetos	Serviços realizados na saúde		
75	MANUTENÇÃO DO TRANSPORTE DE ESTUDANTE - ENSINO FUNDAMENTAL - PNATE			
	2 - Atividades	Números de estudantes atendidos		
76	APOIO AO DESENVOLVIMENTO DO ESPORTE ESCOLAR			
	2 - Atividades	Número de pessoas praticante do esporte		
76	RECAPEAMENTO DE RUAS ASFALTADAS NO MUNICÍPIO			
	1 - Projetos	Mapeamento de Ruas		
77	MANUNTENÇÃO DO TRANSPORTE ESCOLAR - ENSINO MÉDIO			
	2 - Atividades	Números de estudantes atendidos		
77	PAVIMENTAÇÃO DAS RUAS			
	1 - Projetos	Mapeamento de Ruas		
78	AQUISIÇÃO DE MÓVEIS, EQUIPAMENTOS E OUTROS MATERIAIS PERMANENTES			
	1 - Projetos	Programa de Apoio às Políticas Públicas e Áreas Especiais não é mens		



# Prefeitura Municipal de Salgueiro

RUA JOAQUIM SAMPAIO, 279 - N S DAS GRAÇAS - 56.000-000 - Salgueiro/ PE  
CNPJ: 11.361.243/0001-71

Usuário: Rostand

Chave de Autenticação Digital  
1063-4314-413

Página  
6 / 19

## Relação de Ações

Código	Denominação	Indicador	Início	Fim
78	MANUTENÇÃO DA MERENDA ESCOLAR - PRÉ-ESCOLA			
	2 - Atividades	Números de estudantes atendidos		
79	MANUTENÇÃO DO TRANSPORTE ESCOLAR EDUCAÇÃO INFANTIL			
	2 - Atividades	Números de estudantes atendidos		
80	MANUTENÇÃO DA MERENDA ESCOLAR PARA AS CRECHES - PNAC			
	2 - Atividades	Números de estudantes atendidos		
81	MANUTENÇÃO DAS ATIVIDADES DA EDUCAÇÃO INFANTIL			
	2 - Atividades	Programa de Apoio às Políticas Públicas e Áreas Especiais não é mens		
82	MANUTENÇÃO DO DESENVOLV. DA EDUCAÇÃO INFANTIL FUNDEB (60%)			
	2 - Atividades	Professores da rede municipal de ensino		
83	MANUTENÇÃO DA MERENDA ESCOLAR - EDUCAÇÃO DE JOVENS E ADULTOS			
	2 - Atividades	Programa de Apoio às Políticas Públicas e Áreas Especiais não é mens		
84	MANUTENÇÃO DAS ATIVIDADES DA EDUCAÇÃO DE JOVENS E ADULTOS			
	2 - Atividades	Programa de Apoio às Políticas Públicas e Áreas Especiais não é mens		
85	MANUTENÇÃO DO DESENVOLV. DO ENSINO - EJA FUNDEB (60%)			
	2 - Atividades	Professores da rede municipal de ensino		
86	MANUTENÇÃO DA MERENDA ESCOLAR PARA O ATENDIMENTO A EDUCAÇÃO ESPECIAL - AEE			
	2 - Atividades	Números de estudantes atendidos		
87	MANUTENÇÃO DAS ATIVIDADES DA DIRETORIA			
	2 - Atividades	Programa de Apoio às Políticas Públicas e Áreas Especiais não é mens		
88	MANUTENÇÃO DAS ATIVIDADES DA DIRETORIA			
	2 - Atividades	Programa de Apoio às Políticas Públicas e Áreas Especiais não é mens		
89	MANUTENÇÃO DAS ATIVIDADES DO GABINETE			
	2 - Atividades	Programa de Apoio às Políticas Públicas e Áreas Especiais não é mens		
90	RESTAURAÇÃO DO ACERVO DO MUSEU LEVINO DE ALENCAR BARROS			
	2 - Atividades	Estado de Conservação do Bem Patrimonial		
91	MANUTENÇÃO DAS ATIVIDADES DO MUSEU LEVINO NUNES DE ALENCAR			
	2 - Atividades	Programa de Apoio às Políticas Públicas e Áreas Especiais não é mens		
92	MANUTENÇÃO DAS ATIVIDADES DO MEMORIAL DO COURO			
	2 - Atividades	Programa de Apoio às Políticas Públicas e Áreas Especiais não é mens		
93	APOIO A REALIZAÇÃO DE CAPACITAÇÃO, ENCONTROS, CONFERÊNCIAS E OUTROS EVENTOS RELATIVOS A CULTURA			
	2 - Atividades	Eventos Realizados		
94	MANUTENÇÃO DAS ATIVIDADES DA DIRETORIA			
	2 - Atividades	Programa de Apoio às Políticas Públicas e Áreas Especiais não é mens		
95	MANUTENÇÃO DAS ATIVIDADES DA BIBLIOTECA FRANCISCO AUGUSTO			
	2 - Atividades	Programa de Apoio às Políticas Públicas e Áreas Especiais não é mens		
96	ENCARGOS C/A MANUT. DAS ATIVIDADES. DA BIBLIOT. JOSÉ DE BARROS SOBRINHO - UMÃS			
	2 - Atividades	Programa de Apoio às Políticas Públicas e Áreas Especiais não é mens		
97	MANUTENÇÃO DAS ATIV. DA BIBLIOT. AFRO-INDIG. DE CONC. DAS CRIOULAS			
	2 - Atividades	Programa de Apoio às Políticas Públicas e Áreas Especiais não é mens		
98	ENCARGOS COM A CONTRIBUIÇÃO A GRUPOS E/OU ASSOCIAÇÕES CULTURAIS			
	2 - Atividades	Programa de Apoio às Políticas Públicas e Áreas Especiais não é mens		
99	MANUTENÇÃO DAS ATIVIDADES DO CENTRO DE CULTURA, LAZER E TURISMO			
	2 - Atividades	Programa de Apoio às Políticas Públicas e Áreas Especiais não é mens		
100	ENCARGOS COM AUXILIO E/OU PATRICIONIO A PESSOAS FÍSICAS, QUANDO DA REPRESENTAÇÃO DO MUNICIPIO EM COMPETIÇÕES E/OU EVENT			
	2 - Atividades	Eventos Realizados		
101	MANUTENÇÃO DAS ATIVIDADES DA CASA DA CULTURA			
	2 - Atividades	Programa de Apoio às Políticas Públicas e Áreas Especiais não é mens		
102	PROMOÇÃO E DIVULGAÇÃO DO PROGRAMA SALGUEIRO CULTURAL			
	2 - Atividades	Programa de Apoio às Políticas Públicas e Áreas Especiais não é mens		
103	EXECUCAÇÃO DE CURSOS OU OFICINAS DE FORMAÇÃO ARTÍSTICAS			
	2 - Atividades	Número de pessoas beneficiadas		
104	APOIO AO FESTIVAL DA SANFONA DO SERTÃO EM SALGUEIRO			
	2 - Atividades	Eventos Realizados		
105	MANUTENÇÃO DAS ATIVIDADES DO CENTRO DE MÚSICA			
	2 - Atividades	Números de estudantes atendidos		
106	AQUISIÇÃO DE IMÓVEL PARA FUNCIONAMENTO DO FUNPRESSAL			
	1 - Projetos	Programa de Apoio às Políticas Públicas e Áreas Especiais não é mens		
106	CONTRIBUIÇÃO A CLUBE E/OU ASSOCIAÇÕES DESPORTIVAS			
	2 - Atividades	Número de pessoas praticante do esporte		

# Prefeitura Municipal de Salgueiro

RUA JOAQUIM SAMPAIO, 279 - N S DAS GRAÇAS - 56.000-000 - Salgueiro/ PE  
CNPJ: 11.361.243/0001-71

Usuário: Rostand	Chave de Autenticação Digital 1063-4314-413	Página 7 / 19
------------------	--	------------------

## Relação de Ações

Código	Denominação Tipo	Indicador	Início	Fim
107	APOIO AO DESENVOLVIMENTO DOS ESPORTES NAS COMUNIDADES 2 - Atividades	Número de pessoas praticante do esporte		
107	AQUISIÇÃO DE EQUIPAMENTOS E MATERIAL PERMANENTE 1 - Projetos	Programa de Apoio às Políticas Públicas e Áreas Especiais não é mens		
108	CONSTRUÇÃO DE BUEIROS CELULAR NO CANAL DA RUA ROMÃO BEM SAMPAIO (EMENDA MODIFICATIVA No. 02 AO PL 009/2016) 1 - Projetos	Serviços de infra-estrutura prestados a população	01/01/2017	31/12/2017
108	MANUTENÇÃO DE QUADRAS ESPORTIVAS 2 - Atividades	Programa de Apoio às Políticas Públicas e Áreas Especiais não é mens		
109	CONSTRUÇÃO DE BUEIROS CELULAR NO CANAL DA RUA ANTONIA RAIMUNDA MATIAS (EMENDA MODIFICATIVA No. 03 AO PL 009/2016) 1 - Projetos	Serviços de infra-estrutura prestados a população	01/01/2017	31/12/2017
109	ENCAR. C/ÁUXÍ. E/OU PATRO. A PES. FIS., QDO DA REPR. DO MUN. EM COMP. E/OU EVENTOS ESPORTIVOS 2 - Atividades	Eventos Realizados		
110	REFORMA E AMPLIAÇÃO DE UNIDADES DE SAÚDE DO MUNICÍPIO. 1 - Projetos	Serviços de infra-estrutura prestados a população	01/01/2017	31/12/2017
110	MANUTENÇÃO DAS ATIVIDADES DA DIRETORIA 2 - Atividades	Programa de Apoio às Políticas Públicas e Áreas Especiais não é mens		
111	IMPLANTAÇÃO DE EQUIPAMENTOS PARA A PRÁTICA DE EXERCÍCIO FÍSICO NAS PRAÇAS PÚBLICAS DE SALGUEIRO 1 - Projetos	Serviços urbanos prestados a população	01/01/2017	31/12/2017
111	CONTRIBUIÇÃO A GRUPOS E/OU ORGANIZAÇÕES DESPORTIVAS 2 - Atividades	Eventos Realizados		
112	MANUTENÇÃO DO ESTÁDIO MUNICIPAL 2 - Atividades	Estado de Conservação do Bem Patrimonial		
112	REFORMA DO SISTEMA DE ABASTECIMENTO DE ÁGUA NO MUNICÍPIO 1 - Projetos	Serviços urbanos prestados a população	01/01/2017	31/12/2017
113	MANUTENÇÃO DAS ATIVIDADES DO GINÁSIO POLIESPORTIVO 2 - Atividades	Programa de Apoio às Políticas Públicas e Áreas Especiais não é mens		
113	CONSTRUÇÃO DE CALÇAMENTO EM PARALELEPIPEDOS/ASFALTO 1 - Projetos	Serviços urbanos prestados a população	01/01/2017	31/12/2017
114	CONSTRUÇÃO DE CALÇAMENTO EM PARALELEPIPEDOS/ASFALTO 1 - Projetos	Serviços urbanos prestados a população	01/01/2017	31/12/2017
114	MANUTENÇÃO DAS ATIVIDADES DO GABINETE 2 - Atividades	Programa de Apoio às Políticas Públicas e Áreas Especiais não é mens		
115	CONSTRUÇÃO DE CALÇAMENTO EM PARALELEPIPEDOS/ASFALTO 1 - Projetos	Serviços de infra-estrutura prestados a população	01/01/2017	31/12/2017
115	MANUTENÇÃO DAS ATIVIDADES DO GABINETE 2 - Atividades	Programa de Apoio às Políticas Públicas e Áreas Especiais não é mens		
116	MANUTENÇÃO DAS ATIVIDADES DO GABINETE 2 - Atividades	Programa de Apoio às Políticas Públicas e Áreas Especiais não é mens		
116	CONSTRUÇÃO/RECUPERAÇÃO DE QUADRAS PARA PRÁTICA DE ESPORTES 1 - Projetos	Serviços de infra-estrutura prestados a população	01/01/2017	31/12/2017
117	CONSTRUÇÃO/RECUPERAÇÃO DE QUADRAS PARA PRÁTICA DE ESPORTES 1 - Projetos	Serviços de infra-estrutura prestados a população	01/01/2017	31/12/2017
117	PROGRAMA DE COMPRA DIRETA LOCAL DA AGRICULTURA FAMILIAR 2 - Atividades	Número de agricultores familiares beneficiadas		
118	SEGURO SAFRA 2 - Atividades	Número de agricultores familiares beneficiadas		
118	CONSTRUÇÃO/RECUPERAÇÃO DE QUADRAS PARA PRÁTICA DE ESPORTES 1 - Projetos	Serviços de infra-estrutura prestados a população	01/01/2017	31/12/2017
119	CONSTRUÇÃO/RECUPERAÇÃO DE QUADRAS PARA PRÁTICA DE ESPORTES 1 - Projetos	Serviços de infra-estrutura prestados a população	01/01/2017	31/12/2017
119	MANUTENÇÃO DAS ATIVIDADES DA DIRETORIA 2 - Atividades	Programa de Apoio às Políticas Públicas e Áreas Especiais não é mens		
120	CONSTRUÇÃO DE CALÇAMENTO EM PARALELEPIPEDOS/ASFALTO 1 - Projetos	Serviços de infra-estrutura prestados a população	01/01/2017	31/12/2017
120	MANUTENÇÃO DO CENTRO DE INSEMINAÇÃO ARTIFICIAL 2 - Atividades	Programa de Apoio às Políticas Públicas e Áreas Especiais não é mens		
121	MANUTENÇÃO DO PARQUE DE EXPOSIÇÃO DE ANIMAIS 2 - Atividades	Programa de Apoio às Políticas Públicas e Áreas Especiais não é mens		
121	OBRAS E AQUISIÇÃO DE MÓVEIS, MAQUINAS, VEICULOS E EQUIPAMENTOS DIVERSOS 1 - Projetos	AUMENTO NOS ÍNDICES DOS INDICADORES DO MINISTÉRIO DE DESE		

# Prefeitura Municipal de Salgueiro

RUA JOAQUIM SAMPAIO, 279 - N S DAS GRAÇAS - 56.000-000 - Salgueiro/ PE  
CNPJ: 11.361.243/0001-71

Usuário: Rostand

Chave de Autenticação Digital  
1063-4314-413

Página  
8 / 19

## Relação de Ações

Código	Denominação	Indicador	Início	Fim
122	IMPLANTAÇÃO DE PROGRAMA DESTINADO AO DESENVOLVIMENTO DA CAPRINOVINOCULTURA DO MUNICÍPIO			
	2 - Atividades	Programa de Apoio às Políticas Públicas e Áreas Especiais não é mens		
122	OBRAS E AQUISIÇÃO DE VEICULOS, MÓVEIS, MAQUINAS E EQUIPAMENTOS			
	1 - Projetos	AUMENTO NOS ÍNDICES DOS INDICADORES DO MINISTÉRIO DE DESE		
123	REALIZAÇÃO DA EXPOSIÇÃO DE CAPRINOS - EXPROCAPRI			
	2 - Atividades	Eventos Realizados		
123	AQUISIÇÃO DE IMÓVEIS, MÓVEIS, EQUIPAMENTOS E OUTROS MATERIAS PERMANENTES			
	1 - Projetos	Programa de Apoio às Políticas Públicas e Áreas Especiais não é mens		
124	EXECUÇÃO DE OBRAS, REFORMAS, MELHORAMENTO E AMPLIAÇÃO DO CINDESC			
	1 - Projetos	Serviços de infra-estrutura prestados a população		
124	MANUTENÇÃO DAS ATIVIDADES DA DIRETORIA			
	2 - Atividades	Programa de Apoio às Políticas Públicas e Áreas Especiais não é mens		
125	CONSTRUÇÃO DE BARRAGENS E/OU BARREIROS			
	2 - Atividades	Número de pessoas beneficiadas		
125	AQUISIÇÃO DE VEÍCULOS, MÁQUINAS, MÓVEIS, EQUIPAMENTOS E OUTROS MATERIAIS PERMANENTES			
	1 - Projetos	Programa de Apoio às Políticas Públicas e Áreas Especiais não é mens		
126	MANUTENÇÃO DO PROGRAMA DE ABAST. ÁGUA NA ZONA RURAL ATRAVES DE CARRO PIPA			
	2 - Atividades	Número de pessoas beneficiadas		
126	AQUISIÇÃO DE EQUIPAMENTOS MATERIAL PERMANENTE			
	1 - Projetos	Programa de Apoio às Políticas Públicas e Áreas Especiais não é mens		
127	MANUTENÇÃO DOS SISTEMAS DE ABASTECIMENTO D'ÁGUA DA ZONA RURAL			
	2 - Atividades	Número de pessoas beneficiadas		
127	AQUISIÇÃO DE EQUIPAMENTOS E MATERIAS PERMANENTES			
	1 - Projetos	Programa de Apoio às Políticas Públicas e Áreas Especiais não é mens		
128	MANUTENÇÃO E AS ATIVIDADES DA DIRETORIA			
	2 - Atividades	Programa de Apoio às Políticas Públicas e Áreas Especiais não é mens		
128	EXECUÇÃO DE OBRAS E AQUISIÇÃO DE EQUIPAMENTOS PARA PLANEJAMENTO E REORDENAMENTO URBANO			
	1 - Projetos	Serviços de infra-estrutura prestados a população		
129	MANUTENÇÃO DE POÇOS E CISTERNAS			
	2 - Atividades	Número de pessoas beneficiadas		
129	EXECUÇÃO DE OBRAS E AQUISIÇÃO DE EQUIPAMENTOS DE CONJUNTOS HABITACIONAIS			
	1 - Projetos	Programa de Apoio às Políticas Públicas e Áreas Especiais não é mens		
130	ENCARGOS COM A MANUTENÇÃO DAS ATIVIDADES DO CEASA-SALGUEIRO			
	2 - Atividades	Programa de Apoio às Políticas Públicas e Áreas Especiais não é mens		
130	IMPLEMENTAÇÃO E REFORMA DE EQUIPAMENTOS ESPORTIVOS			
	1 - Projetos	EQUIPAMENTOS ADQUIRIDOS		
131	MANUTENÇÃO DAS ATIVIDADES DA DIRETORIA			
	2 - Atividades	Programa de Apoio às Políticas Públicas e Áreas Especiais não é mens		
131	AQUISIÇÃO DE MÓVEIS, EQUIPAMENTOS E MATERIAL PERMANENTE			
	1 - Projetos	Programa de Apoio às Políticas Públicas e Áreas Especiais não é mens		
132	AQUISIÇÃO DE MÓVEIS, EQUIPAMENTOS E MATERIAS PERMANENTES			
	1 - Projetos	Programa de Apoio às Políticas Públicas e Áreas Especiais não é mens		
132	MANUTENÇÃO DO ABATEDOURO PÚBLICO E ESTAÇÃO DE TRATAMENTO DE EFLUENTES			
	2 - Atividades	Programa de Apoio às Políticas Públicas e Áreas Especiais não é mens		
133	MANUTENÇÃO DO ABATEDOURO DE CAPRINOS E OVINOS			
	2 - Atividades	Programa de Apoio às Políticas Públicas e Áreas Especiais não é mens		
133	AQUISIÇÃO DE MÓVEIS, EQUIPAMENTOS E MATERIAS PERMANENTES			
	1 - Projetos	Programa de Apoio às Políticas Públicas e Áreas Especiais não é mens		
134	AQUISIÇÃO DE MÓVEIS, EQUIPAMENTOS E MATERIAS PERMANENTES			
	1 - Projetos	Programa de Apoio às Políticas Públicas e Áreas Especiais não é mens		
134	MANUTENÇÃO DOS CENTROS DE ABASTECIMENTOS			
	2 - Atividades	Programa de Apoio às Políticas Públicas e Áreas Especiais não é mens		
135	AQUISIÇÃO DE MÓVEIS, EQUIPAMENTOS E MATERIAS PERMANENTES			
	1 - Projetos	Programa de Apoio às Políticas Públicas e Áreas Especiais não é mens		
135	MANUTENÇÃO DAS ATIVIDADES DO GABINETE			
	2 - Atividades	Programa de Apoio às Políticas Públicas e Áreas Especiais não é mens		
136	AQUISIÇÃO DE MÓVEIS, EQUIPAMENTOS E MATERIAS PERMANENTES			
	1 - Projetos	Programa de Apoio às Políticas Públicas e Áreas Especiais não é mens		
136	MANUTENÇÃO DO CENTRO VOCACIONAL TECNOLÓGICO DE CONFECÇÕES			
	2 - Atividades	Programa de Apoio às Políticas Públicas e Áreas Especiais não é mens		

# Prefeitura Municipal de Salgueiro

RUA JOAQUIM SAMPAIO, 279 - N S DAS GRAÇAS - 56.000-000 - Salgueiro/ PE  
CNPJ: 11.361.243/0001-71

Usuário: Rostand

Chave de Autenticação Digital  
1063-4314-413

Página  
9 / 19

## Relação de Ações

Código	Denominação Tipo	Indicador	Início	Fim
137	MANUTENÇÃO DAS ATIVIDADES DA DIRETORIA 2 - Atividades	Programa de Apoio às Políticas Públicas e Áreas Especiais não é mens		
137	AQUISIÇÃO DE MÓVEIS, EQUIPAMENTOS E MATERIAS PERMANENTES 1 - Projetos	Programa de Apoio às Políticas Públicas e Áreas Especiais não é mens		
138	APOIO, FORTALECIMENTO E INCENTIVO AO ARTESANATO LOCAL 2 - Atividades	Número de pessoas beneficiadas		
138	AQUISIÇÃO DE MÓVEIS, EQUIPAMENTOS E MATERIAS PERMANENTES 1 - Projetos	Programa de Apoio às Políticas Públicas e Áreas Especiais não é mens		
139	PROGRAMA DE APOIO AS ATIVIDADES PRODUTIVAS E/OU COMERCIAIS DE ENTIDADES CIVIS ORGANIZADAS 2 - Atividades	Número de pessoas beneficiadas		
139	AQUISIÇÃO DE MÓVEIS, EQUIPAMENTOS E MATERIAS PERMANENTES 1 - Projetos	Programa de Apoio às Políticas Públicas e Áreas Especiais não é mens		
140	PROGRAMA DE APERFEIÇOAMENTO DA MÃO DE OBRA ESPECIALIZADA LOCAL 2 - Atividades	Número de pessoas beneficiadas		
140	AQUISIÇÃO DE MÓVEIS, EQUIPAMENTOS E MATERIAS PERMANENTES 1 - Projetos	Programa de Apoio às Políticas Públicas e Áreas Especiais não é mens		
141	AQUISIÇÃO DE VEÍCULOS, MÓVEIS, EQUIPAMENTOS E MATERIAS PERMANENTES 1 - Projetos	Programa de Apoio às Políticas Públicas e Áreas Especiais não é mens		
141	MANUTENÇÃO DE BALCÃO DE DESENVOLVIMENTO DO SALGUEIRO 2 - Atividades	Programa de Apoio às Políticas Públicas e Áreas Especiais não é mens		
142	AQUISIÇÃO DE VEÍCULOS, MÓVEIS, EQUIPAMENTOS E MATERIAS PERMANENTES 1 - Projetos	Programa de Apoio às Políticas Públicas e Áreas Especiais não é mens		
142	MANUTENÇÃO DAS ATIVIDADES DA DIRETORIA 2 - Atividades	Programa de Apoio às Políticas Públicas e Áreas Especiais não é mens		
143	MANUTENÇÃO DO MUSEU DE CIÊNCIAS 2 - Atividades	Estado de Conservação do Bem Patrimonial		
143	AQUISIÇÃO DE VEÍCULOS, MÓVEIS, EQUIPAMENTOS E MATERIAS PERMANENTES 1 - Projetos	Programa de Apoio às Políticas Públicas e Áreas Especiais não é mens		
144	EXECUÇÃO DE OBRAS E AQUISIÇÃO DE VEÍCULOS, MÓVEIS, EQUIPAMENTOS E MATERIAS PERMANENTES 1 - Projetos	Serviços de infra-estrutura prestados a população		
144	PROMOÇÃO E/OU PARTICIPAÇÃO EM EVENTOS ECONÔMICOS, CIENTÍFICOS E TECNOLÓGICOS 2 - Atividades	Eventos Realizados		
145	IMPLANTAÇÃO DE PROGRAMA DA TECNOLOGIA DA INFORMAÇÃO E COMUNICAÇÃO - SALGUEIRO DIGITAL 2 - Atividades	Número de pessoas beneficiadas		
145	AQUISIÇÃO DE VEÍCULOS, MÓVEIS, EQUIPAMENTOS E MATERIAS PERMANENTES 1 - Projetos	Programa de Apoio às Políticas Públicas e Áreas Especiais não é mens		
146	AQUISIÇÃO DE VEÍCULOS, MÓVEIS, EQUIPAMENTOS E MATERIAS PERMANENTES 1 - Projetos	Programa de Apoio às Políticas Públicas e Áreas Especiais não é mens		
146	AQUISIÇÃO DE EQUIPAMENTOS E MATERIAL PERMANENTE 2 - Atividades	Programa de Apoio às Políticas Públicas e Áreas Especiais não é mens		
147	MANUTENÇÃO DAS ATIVIDADES DA DIRETORIA 2 - Atividades	Programa de Apoio às Políticas Públicas e Áreas Especiais não é mens		
147	AQUISIÇÃO DE VEÍCULOS, MÓVEIS, EQUIPAMENTOS E MATERIAS PERMANENTES 1 - Projetos	Programa de Apoio às Políticas Públicas e Áreas Especiais não é mens		
148	AQUISIÇÃO DE VEÍCULOS, MÓVEIS, EQUIPAMENTOS E MATERIAS PERMANENTES 1 - Projetos	Programa de Apoio às Políticas Públicas e Áreas Especiais não é mens		
148	PROMOÇÃO E/OU DIVULG. DE EVENTOS DE NATU. SOCIAL, TRADICIONAL E TURISTICA 2 - Atividades	Eventos Realizados		
149	PROGRAMA DE DESENVOLVIMENTO P/ CONSOLIDAÇÃO DE SALGUEIRO COMO POLO TURISTICO 2 - Atividades	Programa de Apoio às Políticas Públicas e Áreas Especiais não é mens		
149	AQUISIÇÃO DE VEÍCULOS, MÓVEIS, EQUIPAMENTOS E MATERIAS PERMANENTES 1 - Projetos	Programa de Apoio às Políticas Públicas e Áreas Especiais não é mens		
150	AQUISIÇÃO DE MÓVEIS, EQUIPAMENTOS E MATERIAS PERMANENTES 1 - Projetos	Programa de Apoio às Políticas Públicas e Áreas Especiais não é mens		
150	MANUTENÇÃO DAS ATIVIDADES DO GABINETE 2 - Atividades	Programa de Apoio às Políticas Públicas e Áreas Especiais não é mens		
151	MANUTENÇÃO DAS ATIVIDADES DA DIRETORIA 2 - Atividades	Programa de Apoio às Políticas Públicas e Áreas Especiais não é mens		
151	AQUISIÇÃO DE VEÍCULOS, MÓVEIS, EQUIPAMENTOS E MATERIAS PERMANENTES 1 - Projetos	Programa de Apoio às Políticas Públicas e Áreas Especiais não é mens		

# Prefeitura Municipal de Salgueiro

RUA JOAQUIM SAMPAIO, 279 - N S DAS GRAÇAS - 56.000-000 - Salgueiro/ PE  
CNPJ: 11.361.243/0001-71

Usuário: Rostand	Chave de Autenticação Digital 1063-4314-413	Página 10 / 19
------------------	--	-------------------

## Relação de Ações

Código	Denominação Tipo	Indicador	Início	Fim
152	EXECUÇÃO DE PEQUENOS SERVIÇOS EMERGENCIAS 2 - Atividades	Programa de Apoio às Políticas Públicas e Áreas Especiais não é mens		
152	AQUISIÇÃO DE VEÍCULOS, MÓVEIS, EQUIPAMENTOS E MATERIAS PERMANENTES 1 - Projetos	Programa de Apoio às Políticas Públicas e Áreas Especiais não é mens		
153	MANUTENÇÃO DAS ATIVIDADES DA DIRETORIA 2 - Atividades	Programa de Apoio às Políticas Públicas e Áreas Especiais não é mens		
153	AQUISIÇÃO DE VEÍCULOS, MÓVEIS, EQUIPAMENTOS E MATERIAS PERMANENTES 1 - Projetos	Programa de Apoio às Políticas Públicas e Áreas Especiais não é mens		
154	IMPLEMENTAÇÃO E ADEQUAÇÃO DO PLANO DIRETOR 2 - Atividades	Programa de Apoio às Políticas Públicas e Áreas Especiais não é mens		
154	AQUISIÇÃO DE VEÍCULOS, MÓVEIS, EQUIPAMENTOS E MATERIAS PERMANENTES 1 - Projetos	Programa de Apoio às Políticas Públicas e Áreas Especiais não é mens		
155	PROGRAMA DE PLANEJAMENTO E REORDENAMENTO URBANO 2 - Atividades	Programa de Apoio às Políticas Públicas e Áreas Especiais não é mens		
155	AQUISIÇÃO DE VEÍCULOS, MÓVEIS, EQUIPAMENTOS E MATERIAS PERMANENTES 1 - Projetos	Programa de Apoio às Políticas Públicas e Áreas Especiais não é mens		
156	AQUISIÇÃO DE VEÍCULOS, MÓVEIS, EQUIPAMENTOS E MATERIAS PERMANENTES 1 - Projetos	Programa de Apoio às Políticas Públicas e Áreas Especiais não é mens		
156	FUNDO MUNICIPAL DE HABITAÇÃO DE INTERESSE SOCIAL - FMHIS 2 - Atividades	Número de pessoas beneficiadas		
157	MANUTENÇÃO DAS ATIVIDADES DO GABINETE 2 - Atividades	Programa de Apoio às Políticas Públicas e Áreas Especiais não é mens		
157	AQUISIÇÃO DE VEÍCULOS, MÓVEIS, EQUIPAMENTOS E MATERIAS PERMANENTES 1 - Projetos	Programa de Apoio às Políticas Públicas e Áreas Especiais não é mens		
158	Aquisição de móveis, máquinas e equipamentos diversos para o RPPS - Fundo Previdenciário 1 - Projetos	EQUIPAMENTOS ADQUIRIDOS		
158	ENCARGOS COM A MANUTENÇÃO DE SISTEMA DE ESGOTO, CANAIS E AÇUDES PÚBLICOS 2 - Atividades	Programa de Apoio às Políticas Públicas e Áreas Especiais não é mens		
159	AQUISIÇÃO DE MÓVEIS, EQUIPAMENTOS E OUTROS MATERIAIS PERMANENTES 1 - Projetos	Programa de Apoio às Políticas Públicas e Áreas Especiais não é mens		
160	MANUTENÇÃO DAS ATIVIDADES DA DIRETORIA 2 - Atividades	Programa de Apoio às Políticas Públicas e Áreas Especiais não é mens		
160	AQUISIÇÃO DE MÓVEIS, EQUIPAMENTOS E OUTROS MATERIAIS PERMANENTES 1 - Projetos	Programa de Apoio às Políticas Públicas e Áreas Especiais não é mens		
161	AQUISIÇÃO DE MÓVEIS, EQUIPAMENTOS E OUTROS MATERIAIS PERMANENTES 1 - Projetos	Programa de Apoio às Políticas Públicas e Áreas Especiais não é mens		
161	CONTRIBUIÇÃO PARA O PASEP 2 - Atividades	Programa de Apoio às Políticas Públicas e Áreas Especiais não é mens		
162	IMPLANTAÇÃO DA MUNICIPALIZAÇÃO DO TRÂNSITO 2 - Atividades	Serviços urbanos prestados a população		
162	AQUISIÇÃO DE MÓVEIS, EQUIPAMENTOS E OUTROS MATERIAIS PERMANENTES 1 - Projetos	Programa de Apoio às Políticas Públicas e Áreas Especiais não é mens		
163	AQUISIÇÃO DE VEÍCULOS, MÓVEIS, EQUIPAMENTOS E OUTROS MATERIAIS PERMANENTES 1 - Projetos	Programa de Apoio às Políticas Públicas e Áreas Especiais não é mens		
163	MANUTENÇÃO DOS SERVIÇOS DE TOPO. LIM. ATER. REMO. DE MAT. DIV. E/OU ADEQ. EM TER. E AREAS DO MUNICIPIO. 2 - Atividades	Programa de Apoio às Políticas Públicas e Áreas Especiais não é mens		
164	MANUTENÇÃO DAS ATIVIDADES DA DIRETORIA 2 - Atividades	Apoio às Políticas Públicas e Áreas Especiais não é mensurado por indi		
164	CONSTRUÇÃO, REFORMA E AMPLIAÇÃO DA REDE MUNICIPAL DE ENSINO 1 - Projetos	Serviços de infra-estrutura prestados a população		
165	CONSTRUÇÃO, REFORMA E AMPLIAÇÃO DA REDE MUNICIPAL DE ENSINO - FUNDEB 40% 1 - Projetos	Serviços de infra-estrutura prestados a população		
165	ENCARGOS COM A GESTÃO DOS RESÍDUOS SÓLIDOS 2 - Atividades	Programa de Apoio às Políticas Públicas e Áreas Especiais não é mens	01/01/2017	31/12/2017
166	AQUISIÇÃO DE VEÍCULOS, MÓVEIS, EQUIPAMENTOS E OUTROS MATERIAIS PERMANENTES 1 - Projetos	Programa de Apoio às Políticas Públicas e Áreas Especiais não é mens		
166	MANUTENÇÃO DOS SERVIÇOS DE LIMPEZA PÚBLICA 2 - Atividades	Serviços urbanos prestados a população	01/01/2017	31/12/2017
167	CONSTRUÇÃO, REFORMA E AMPLIAÇÃO DA REDE MUNICIPAL DE ENSINO - SALÁRIO EDUCAÇÃO 1 - Projetos	Serviços de infra-estrutura prestados a população		

# Prefeitura Municipal de Salgueiro

RUA JOAQUIM SAMPAIO, 279 - N S DAS GRAÇAS - 56.000-000 - Salgueiro/ PE  
CNPJ: 11.361.243/0001-71

Usuário: Rostand	Chave de Autenticação Digital 1063-4314-413	Página 11 / 19
------------------	--	-------------------

## Relação de Ações

Código	Denominação Tipo	Indicador	Início	Fim
167	ENCARGOS COM A MANUTENÇÃO DAS ATIVIDADES DOS CEMITÉRIOS PÚBLICOS 2 - Atividades	Programa de Apoio às Políticas Públicas e Áreas Especiais não é mens		
168	MANUTENÇÃO DA ILUMINAÇÃO PUBLICA 2 - Atividades	Serviços urbanos prestados a população		
168	AQUISIÇÃO DE VEÍCULOS, MÓVEIS, EQUIPAMENTOS E OUTROS MATERIAIS PERMANENTES 1 - Projetos	Programa de Apoio às Políticas Públicas e Áreas Especiais não é mens		
169	MANUTENÇÃO DE CANTEIROS, PRAÇA, PARQUES E JARDINS 2 - Atividades	Serviços urbanos prestados a população		
169	AQUISIÇÃO DE MÓVEIS, EQUIPAMENTOS E OUTROS MATERIAIS PERMANENTES 1 - Projetos	Programa de Apoio às Políticas Públicas e Áreas Especiais não é mens		
170	MANUTENÇÃO DE SERVIÇOS URBANOS DIVERSOS E ESPECIAIS 2 - Atividades	Serviços urbanos prestados a população		
170	APOIO AOS ESTUDANTES UNIVERSITÁRIOS 1 - Projetos	Números de estudantes atendidos		
171	MANUTENÇÃO DA COLETA SELETIVA 2 - Atividades	Serviços urbanos prestados a população		
171	AQUISIÇÃO DE MÓVEIS, EQUIPAMENTOS E OUTROS MATERIAIS PERMANENTES 1 - Projetos	Programa de Apoio às Políticas Públicas e Áreas Especiais não é mens		
172	AQUISIÇÃO DE MÓVEIS, EQUIPAMENTOS E OUTROS MATERIAIS PERMANENTES 1 - Projetos	Programa de Apoio às Políticas Públicas e Áreas Especiais não é mens		
172	CONCESSÃO DE SUBSÍDIOS AO TRANSPORTE COLETIVO 2 - Atividades	Número de pessoas beneficiadas		
173	RECUPERAÇÃO DE ESTRADAS VICINAIS 2 - Atividades	Serviços de infra-estrutura prestados a população		
173	AQUISIÇÃO DE MÓVEIS, EQUIPAMENTOS E OUTROS MATERIAIS PERMANENTES 1 - Projetos	Programa de Apoio às Políticas Públicas e Áreas Especiais não é mens		
174	AQUISIÇÃO DE MÓVEIS, EQUIPAMENTOS E OUTROS MATERIAIS PERMANENTES 1 - Projetos	Programa de Apoio às Políticas Públicas e Áreas Especiais não é mens		
174	MANUTENÇÃO DE PRAÇA E ACADEMIA DA SAÚDE 2 - Atividades	Serviços urbanos prestados a população		
175	MANUTENÇÃO DAS ATIVIDADES DO FUNDO MUNICIPAL DE ASSISTÊNCIA SOCIAL 2 - Atividades	Programa de Apoio às Políticas Públicas e Áreas Especiais não é mens		
175	Apoio ao Programa Dinheiro Direto na Escola - PDDE 1 - Projetos	Melhoria da infra-estrutura física e pedagógica das escolas municipais		
176	ENCAR. C\ AÇÕES SÓCIO-EDUC. DE CONVIV. E DE ARTIC. P\ CRIANÇAS E ADOLESCENTES 2 - Atividades	Número de pessoas beneficiadas		
176	AQUISIÇÃO DE VEÍCULOS, MÓVEIS, EQUIPAMENTOS E OUTROS MATERIAIS PERMANENTES 1 - Projetos	Programa de Apoio às Políticas Públicas e Áreas Especiais não é mens		
177	AQUISIÇÃO DE MÓVEIS, EQUIPAMENTOS E OUTROS MAERIAIS PERMANENTES 1 - Projetos	Programa de Apoio às Políticas Públicas e Áreas Especiais não é mens		
177	MANUTENÇÃO DA PROTEÇÃO ESPECIAL DE MEDIA COMPLEXIDADE - MSE 2 - Atividades	Número de pessoas beneficiadas		
178	AQUISIÇÃO DE MÓVEIS, EQUIPAMENTOS E OUTROS MAERIAIS PERMANENTES 1 - Projetos	Programa de Apoio às Políticas Públicas e Áreas Especiais não é mens		
178	MANUTENÇÃO DAS AÇÕES DE MEDIA COMPLEXIDADE - PAEFI/CREAS 2 - Atividades	Famílias Atendidas		
179	AQUISIÇÃO E/OU DESAPROPRIAÇÃO DE IMÓVEIS 1 - Projetos	Programa de Apoio às Políticas Públicas e Áreas Especiais não é mens		
179	MANUTENÇÃO DAS AÇÕES ESTRATEGICAS DE ERRADICAÇÃO DO TRABALHO INFANTIL - AEPETI 2 - Atividades	Mortalidade na Infancia e Mortalidade Infantil		
180	AQUISIÇÃO DE MÓVEIS, EQUIPAMENTOS E OUTROS MATERIAIS PERMANENTES 1 - Projetos	Programa de Apoio às Políticas Públicas e Áreas Especiais não é mens		
180	MANUTENÇÃO DAS ATIVIDADES DO CONSELHO MUNICIPAL DE ASSISTÊNCIA SOCIAL 2 - Atividades	Programa de Apoio às Políticas Públicas e Áreas Especiais não é mens		
181	AQUISIÇÃO DE MÓVEIS, EQUIPAMENTOS E OUTROS MATERIAS PERMANENTES 1 - Projetos	Programa de Apoio às Políticas Públicas e Áreas Especiais não é mens		
181	COMPONENTE PISO DE ALTA COMPLEXIDADE I - CRIANÇA/ADOLESCENTE 2 - Atividades	AUMENTO NOS ÍNDICES DOS INDICAORES DO MINISTÉRIO DE DESE		
182	AQUISIÇÃO DE MÓVEIS, EQUIPAMENTOS E OUTROS MATERIAIS PERMANENTES 1 - Projetos	Programa de Apoio às Políticas Públicas e Áreas Especiais não é mens		

# Prefeitura Municipal de Salgueiro

RUA JOAQUIM SAMPAIO, 279 - N S DAS GRAÇAS - 56.000-000 - Salgueiro/ PE  
CNPJ: 11.361.243/0001-71

Usuário: Rostand

Chave de Autenticação Digital  
1063-4314-413

Página  
12 / 19

## Relação de Ações

Código	Denominação	Indicador	Início	Fim
182	INCLUSÃO PRODUTIVA, FORMAÇÃO PROFISSIONAL E PROJETOS DE INFRETAMENTO DA POBREZA 2 - Atividades	AUMENTO NOS ÍNDICES DOS INDICAORES DO MINISTÉRIO DE DESE		
183	MANUTENÇÃO DAS AÇÕES DE BENEFICIOS EVENTUAIS 2 - Atividades	AUMENTO NOS ÍNDICES DOS INDICAORES DO MINISTÉRIO DE DESE		
183	AQUISIÇÃO DE MÓVEIS, EQUIPAMENTOS E OUTROS MATERIAIS PERMANENTES 1 - Projetos	Programa de Apoio às Políticas Públicas e Áreas Especiais não é mens		
184	MANUTENÇÃO DE BENEFICIOS DE PRESTAÇÃO CONTINUADA - BPC NA ESCOLA 2 - Atividades	AUMENTO NOS ÍNDICES DOS INDICAORES DO MINISTÉRIO DE DESE		
184	AQUISIÇÃO DE MÓVEIS, EQUIPAMENTOS E OUTROS MATERIAS PERMANENTES 1 - Projetos	Programa de Apoio às Políticas Públicas e Áreas Especiais não é mens		
185	AQUISIÇÃO DE MÓVEIS, EQUIPAMENTOS E OUTROS MATERIAIS PERMANENTES 1 - Projetos	Programa de Apoio às Políticas Públicas e Áreas Especiais não é mens		
185	MANUTENÇÃO DOS SERVIÇOS DE PROTEÇÃO ESPECIAL - ALTA COMPLEXIDADE PESSOAS IDOSAS, DEFICIENTES, POPULAÇÃO DE RUA E LGBT. 2 - Atividades	AUMENTO NOS ÍNDICES DOS INDICAORES DO MINISTÉRIO DE DESE		
186	AQUISIÇÃO DE MÓVEIS, EQUIPAMENTOS E OUTROS MATERIAIS PERMANENTES 1 - Projetos	Programa de Apoio às Políticas Públicas e Áreas Especiais não é mens		
186	MANUTENÇÃO DOS SERVIÇOS DE SEGURANÇA ALIMENTAR E NUTRICIONAL 2 - Atividades	AUMENTO NOS ÍNDICES DOS INDICAORES DO MINISTÉRIO DE DESE		
187	AQUISIÇÃO DE MÓVEIS, EQUIPAMENTOS E OUTROS MATERIAIS PERMANENTES 1 - Projetos	Programa de Apoio às Políticas Públicas e Áreas Especiais não é mens		
187	MANUTENÇÃO DOS SERVIÇOS DO PISO BASICO FIXO - PAIF/CRAS 2 - Atividades	AUMENTO NOS ÍNDICES DOS INDICAORES DO MINISTÉRIO DE DESE		
188	AQUISIÇÃO DE MÓVEIS, EQUIPAMENTOS E OUTROS MATERIAIS PERMANENTES 1 - Projetos	Programa de Apoio às Políticas Públicas e Áreas Especiais não é mens		
188	MANUTENÇÃO DO SERVIÇO DE CONVIVÊNCIA E FORTALECIMENTO DE VÍNCULOS 2 - Atividades	AUMENTO NOS ÍNDICES DOS INDICAORES DO MINISTÉRIO DE DESE		
189	AQUISIÇÃO DE MÓVEIS, EQUIPAMENTOS E OUTROS MATERIAIS PERMANENTES 1 - Projetos	Programa de Apoio às Políticas Públicas e Áreas Especiais não é mens		
189	MANUTENÇÃO DOS SERVIÇOS DE PROTEÇÃO SOCIAL BÁSICA E GESTÃO TERRITORIAL - PSB 2 - Atividades	Programa de Apoio às Políticas Públicas e Áreas Especiais não é mens		
190	MANUTENÇÃO DAS AÇÕES DE ACESSO AO MUNDO DO TRABALHO - ACESSUAS 2 - Atividades	AUMENTO NOS ÍNDICES DOS INDICAORES DO MINISTÉRIO DE DESE		
190	AQUISIÇÃO DE VEÍCULOS, MÓVEIS, MÁQUINAS, EQUIPAMENTOS E OUTROS MATERIAIS PERMANENTES 1 - Projetos	Apoio às Políticas Públicas e Áreas Especiais não é mensurado por indi		
191	AQUISIÇÃO DE MÓVEIS, MÁQUINAS, EQUIPAMENTOS E OUTROS MATERIAIS PEMANENTES 1 - Projetos	Programa de Apoio às Políticas Públicas e Áreas Especiais não é mens		
191	MANUTENÇÃO DAS ATIVIDADES DE PROMOÇÃO E DIVULGAÇÃO DO DIREITOS 2 - Atividades	Programa de Apoio às Políticas Públicas e Áreas Especiais não é mens		
192	MANUTENÇÃO DAS ATIVIDADES SOCIO-EDUCATIVAS 2 - Atividades	Programa de Apoio às Políticas Públicas e Áreas Especiais não é mens		
192	AQUISIÇÃO DE MÓVEIS, MÁQUINAS, EQUIPAMENTOS E OUTROS MATERIAS PEMANENTES 1 - Projetos	Programa de Apoio às Políticas Públicas e Áreas Especiais não é mens		
193	AQUISIÇÃO DE MÓVEIS, MÁQUINAS, EQUIPAMENTOS E OUTROS MATERIAIS PERMANENTES 1 - Projetos	Programa de Apoio às Políticas Públicas e Áreas Especiais não é mens		
193	CAPACITAÇÃO DE RECURSOS HUMANOS P/TRAB. NA DEFE E ATED. DA CRIAN. E DO ADOLESCENTE 2 - Atividades	Professores da rede municipal de ensino		
194	MANUTENÇÃO DAS ATIVIDADES DE INCLUSÃO SOCIAL DE ADOLÉ. E JOVENS EM SITUAÇÃO DE RISCO 2 - Atividades	Número de pessoas beneficiadas		
194	AQUISIÇÃO DE MÓVEIS, MÁQUINAS, EQUIPAMENTOS E OUTROS MATERIAIS PERMANENTES 1 - Projetos	Programa de Apoio às Políticas Públicas e Áreas Especiais não é mens		
195	AQUISIÇÃO DE MÓVEIS, MÁQUINAS, EQUIPAMENTOS E OUTROS MATERIAIS PERMANENTES 1 - Projetos	Programa de Apoio às Políticas Públicas e Áreas Especiais não é mens		
195	APOIO TEC. FINANCEIRO AS ONG'S QUE ATEND. CRIANÇAS E/OU ADOLESCENTES 2 - Atividades	Número de pessoas beneficiadas		
196	MANUTENÇÃO DAS ATIVIDADES DE INCLUSÃO PRODU. DE FAMILIAS C/CRIANÇAS EM SITUAÇÃO DE RISCO 2 - Atividades	Programa de Apoio às Políticas Públicas e Áreas Especiais não é mens		
196	AQUISIÇÃO DE MÓVEIS, MÁQUINAS, EQUIPAMENTOS E OUTROS MATERIAIS PERMANENTES 1 - Projetos	Programa de Apoio às Políticas Públicas e Áreas Especiais não é mens		
197	ENCARGOS DECORRENTES DE SENTENÇAS JUDICIAIS 2 - Atividades	Programa de Apoio às Políticas Públicas e Áreas Especiais não é mens		

# Prefeitura Municipal de Salgueiro

RUA JOAQUIM SAMPAIO, 279 - N S DAS GRAÇAS - 56.000-000 - Salgueiro/ PE  
CNPJ: 11.361.243/0001-71

Usuário: Rostand	Chave de Autenticação Digital 1063-4314-413	Página 13 / 19
------------------	--	-------------------

## Relação de Ações

Código	Denominação	Indicador	Início	Fim
197	AQUISIÇÃO DE MÓVEIS, MÁQUINAS, EQUIPAMENTOS E OUTROS MATERIAIS PERMANENTES			
	1 - Projetos	Programa de Apoio às Políticas Públicas e Áreas Especiais não é mens		
198	MANUTENÇÃO DOS SERVIÇOS ADMINISTRATIVO DO FUNPRESSAL			
	2 - Atividades	Programa de Apoio às Políticas Públicas e Áreas Especiais não é mens		
198	AQUISIÇÃO DE MÓVEIS, MÁQUINAS, EQUIPAMENTOS E OUTROS MATERIAIS PERMANENTES			
	1 - Projetos	Programa de Apoio às Políticas Públicas e Áreas Especiais não é mens		
199	CAPACITAÇÃO DE SERVIDORES DO FUNPRESSAL			
	2 - Atividades	Programa de Apoio às Políticas Públicas e Áreas Especiais não é mens		
199	AQUISIÇÃO DE MÓVEIS, MÁQUINAS, EQUIPAMENTOS E OUTROS MATERIAIS PERMANENTES			
	1 - Projetos	Programa de Apoio às Políticas Públicas e Áreas Especiais não é mens		
200	AQUISIÇÃO DE MÓVEIS, MÁQUINAS, EQUIPAMENTOS E OUTROS MATERIAIS PERMANENTES			
	1 - Projetos	Programa de Apoio às Políticas Públicas e Áreas Especiais não é mens		
200	PREVIDENCIA SOCIAL A INATIVOS E PENSIONISTAS DO FUNDO FINANCEIRO			
	2 - Atividades	Programa de Apoio às Políticas Públicas e Áreas Especiais não é mens		
201	AQUISIÇÃO DE MÓVEIS, MÁQUINAS, EQUIPAMENTOS E OUTROS MATERIAIS PERMANENTES			
	1 - Projetos	Programa de Apoio às Políticas Públicas e Áreas Especiais não é mens		
201	CONCESSÃO DE BENEFICIOS PREVIDENCIARIOS DO FUNDO FINANCEIRO			
	2 - Atividades	Programa de Apoio às Políticas Públicas e Áreas Especiais não é mens		
202	AQUISIÇÃO DE MÓVEIS, MÁQUINAS, EQUIPAMENTOS E OUTROS MATERIAIS PERMANENTES			
	1 - Projetos	Programa de Apoio às Políticas Públicas e Áreas Especiais não é mens		
202	PREVIDENCIA SOCIAL A INATIVOS E PENSIONISTAS DO FUNDO PREVIDENCIÁRIO			
	2 - Atividades	Programa de Apoio às Políticas Públicas e Áreas Especiais não é mens		
203	AQUISIÇÃO DE MÓVEIS, MÁQUINAS, EQUIPAMENTOS E OUTROS MATERIAIS PERMANENTES			
	1 - Projetos	Programa de Apoio às Políticas Públicas e Áreas Especiais não é mens		
203	CONCESSÃO DE BENEFÍCIOS PREVIDENCIÁRIOS DO FUNDO PREVIDENCIÁRIO			
	2 - Atividades	Programa de Apoio às Políticas Públicas e Áreas Especiais não é mens		
204	AQUISIÇÃO DE VEÍCULOS, MÓVEIS, MÁQUINAS, EQUIPAMENTOS E OUTROS MATERIAIS PERMANENTES			
	1 - Projetos	Apoio às Políticas Públicas e Áreas Especiais não é mensurado por indi	02/01/2018	31/12/2021
204	ENCARGOS COM INDENIZAÇÕES E RESTITUIÇÕES			
	2 - Atividades	Programa de Apoio às Políticas Públicas e Áreas Especiais não é mens		
205	AQUISIÇÃO DE MÓVEIS, MÁQUINAS, EQUIPAMENTOS E OUTROS MATERIAIS PERMANENTES			
	1 - Projetos	Programa de Apoio às Políticas Públicas e Áreas Especiais não é mens		
205	SENTENÇAS JUDICIAIS			
	2 - Atividades	Programa de Apoio às Políticas Públicas e Áreas Especiais não é mens		
206	CONTRIBUIÇÃO PATRONAL DA AUTARQUIA EDUCACIONAL DO SALGUEIRO AO INSS			
	2 - Atividades	Programa de Apoio às Políticas Públicas e Áreas Especiais não é mens		
206	AQUISIÇÃO DE MÓVEIS, MÁQUINAS, EQUIPAMENTOS E OUTROS MATERIAIS PERMANENTES			
	1 - Projetos	Programa de Apoio às Políticas Públicas e Áreas Especiais não é mens		
207	AQUISIÇÃO DE MÓVEIS, MÁQUINAS, EQUIPAMENTOS E OUTROS MATERIAIS PERMANENTES			
	1 - Projetos	Programa de Apoio às Políticas Públicas e Áreas Especiais não é mens		
207	CONTRIBUIÇÃO PATRONAL DA AUTARQUIA EDUCACIONAL DO SALGUEIRO AO FUNPRESSAL			
	2 - Atividades	Programa de Apoio às Políticas Públicas e Áreas Especiais não é mens		
208	MANUTENÇÃO DAS ATIVIDADES DA DIRETORIA EXECUTIVA			
	2 - Atividades	Programa de Apoio às Políticas Públicas e Áreas Especiais não é mens		
208	AQUISIÇÃO DE MÓVEIS, MÁQUINAS, EQUIPAMENTOS E OUTROS MATERIAIS PERMANENTES			
	1 - Projetos	Programa de Apoio às Políticas Públicas e Áreas Especiais não é mens		
209	EXECUÇÃO DE OBRAS PARA A GESTÃO DO SUS.			
	1 - Projetos	Apoio às Políticas Públicas e Áreas Especiais não é mensurado por indi	02/01/2018	31/12/2021
209	INDENIZAÇÕES E RESTITUIÇÕES			
	2 - Atividades	Programa de Apoio às Políticas Públicas e Áreas Especiais não é mens		
210	AQUISIÇÃO DE VEÍCULOS, MÁQUINAS, MÓVEIS E EQUIPAMENTOS PARA A GESTÃO DO SUS			
	1 - Projetos	Apoio às Políticas Públicas e Áreas Especiais não é mensurado por indi	02/01/2018	31/12/2021
210	DESPESAS DE EXERCICIO ANTERIORES			
	2 - Atividades	Programa de Apoio às Políticas Públicas e Áreas Especiais não é mens		
211	ENCARGOS COM INSS SOBRE SERVIÇOS PRESTADOS			
	2 - Atividades	Programa de Apoio às Políticas Públicas e Áreas Especiais não é mens		
211	AQUISIÇÃO DE MÓVEIS, EQUIPAMENTOS E MATERIAS PERMANENTES			
	1 - Projetos	Apoio às Políticas Públicas e Áreas Especiais não é mensurado por indi	02/01/2018	31/12/2021
212	ENCARGOS DECORRENTES DE DIVIDA PÚBLICA INTERNA			
	2 - Atividades	Programa de Apoio às Políticas Públicas e Áreas Especiais não é mens		



# Prefeitura Municipal de Salgueiro

RUA JOAQUIM SAMPAIO, 279 - N S DAS GRAÇAS - 56.000-000 - Salgueiro/ PE  
CNPJ: 11.361.243/0001-71

Usuário: Rostand	Chave de Autenticação Digital 1063-4314-413	Página 14 / 19
------------------	--	-------------------

## Relação de Ações

Código	Denominação Tipo	Indicador	Início	Fim
212	AQUISIÇÃO DE MÓVEIS, EQUIPAMENTOS E MATERIAS PERMANENTES 1 - Projetos	Apoio às Políticas Públicas e Áreas Especiais não é mensurado por indi	02/01/2018	31/12/2021
213	CONTRIBUIÇÃO PREVIDENCIÁRIA- INSS DA FACHUSC 2 - Atividades	Programa de Apoio às Políticas Públicas e Áreas Especiais não é mens		
213	AQUISIÇÃO DE MÓVEIS, EQUIPAMENTOS E MATERIAS PERMANENTES 1 - Projetos	Apoio às Políticas Públicas e Áreas Especiais não é mensurado por indi	02/01/2018	31/12/2021
214	AQUISIÇÃO DE MÓVEIS, EQUIPAMENTOS E MATERIAS PERMANENTES 1 - Projetos	Apoio às Políticas Públicas e Áreas Especiais não é mensurado por indi	02/01/2018	31/12/2021
214	CONTRIBUIÇÃO PREVIDENCIÁRIA - RPPS FUNPRESSAL DA FACHUSC 2 - Atividades	Programa de Apoio às Políticas Públicas e Áreas Especiais não é mens		
215	AQUISIÇÃO DE VEÍCULOS, MÓVEIS, MÁQUINAS, EQUIPAMENTOS E MATERIAIS PERMANENTES 1 - Projetos	Apoio às Políticas Públicas e Áreas Especiais não é mensurado por indi	02/01/2018	31/12/2021
215	DESPESAS DE EXERCÍCIOS ANTERIORES 2 - Atividades	Programa de Apoio às Políticas Públicas e Áreas Especiais não é mens		
216	AQUISIÇÃO MÓVEIS, MÁQUINAS, EQUIPAMENTOS E MATERIAIS PERMANENTES 1 - Projetos	Apoio às Políticas Públicas e Áreas Especiais não é mensurado por indi	02/01/2018	31/12/2021
216	INDENIZAÇÕES E RESTITUIÇÕES 2 - Atividades	Programa de Apoio às Políticas Públicas e Áreas Especiais não é mens		
217	MANUTENÇÃO DO LABORATÓRIO DE INFORMÁTICA 2 - Atividades	Programa de Apoio às Políticas Públicas e Áreas Especiais não é mens		
217	AQUISIÇÃO DE VEÍCULOS, MÓVEIS, MÁQUINAS E EQUIPAMENTOS DIVERSOS - FEM 1 - Projetos	Apoio às Políticas Públicas e Áreas Especiais não é mensurado por indi	02/01/2018	31/12/2021
218	CONSTRUÇÃO, REFORMA OU/AMPLIAÇÃO DE SANEAMENTO AMBIENTAL 1 - Projetos	Serviços de infra-estrutura prestados a população		
218	MANUTENÇÃO DA SALA DE VIDEOCONFERÊNCIA 2 - Atividades	Programa de Apoio às Políticas Públicas e Áreas Especiais não é mens		
219	FOLHA DE PESSOAL DO CORPO DOCENTE 2 - Atividades	Programa de Apoio às Políticas Públicas e Áreas Especiais não é mens		
219	AQUISIÇÃO DE VEÍCULOS, MÓVEIS, MÁQUINAS E EQUIPAMENTOS DIVERSOS 1 - Projetos	Apoio às Políticas Públicas e Áreas Especiais não é mensurado por indi	02/01/2018	31/12/2021
220	AQUISIÇÃO DE VEÍCULOS, MÓVEIS, MÁQUINAS E EQUIPAMENTOS DIVERSOS 1 - Projetos	Apoio às Políticas Públicas e Áreas Especiais não é mensurado por indi	02/01/2018	31/12/2021
220	ENCARGOS COM A FOLHA DE PESSOAL ADMINISTRATIVO 2 - Atividades	Programa de Apoio às Políticas Públicas e Áreas Especiais não é mens		
221	CAPACITAÇÕES DO CORPO DOCENTE JUNTO A INSTITUIÇÕES E ENSINO SUPERIOR 2 - Atividades	Programa de Apoio às Políticas Públicas e Áreas Especiais não é mens		
221	AQUISIÇÃO DE VEÍCULOS, MÓVEIS, MÁQUINAS E EQUIPAMENTOS DIVERSOS 1 - Projetos	Apoio às Políticas Públicas e Áreas Especiais não é mensurado por indi	02/01/2018	31/12/2021
222	AQUISIÇÃO DE VEÍCULOS, MÓVEIS, MÁQUINAS E EQUIPAMENTOS DIVERSOS 1 - Projetos	Apoio às Políticas Públicas e Áreas Especiais não é mensurado por indi	02/01/2018	31/12/2021
222	MANUTENÇÃO DAS ATIVIDADES DA FACHUSC 2 - Atividades	Programa de Apoio às Políticas Públicas e Áreas Especiais não é mens		
223	MANUTENÇÃO DE LABORATORIOS ESPECIFICOS 2 - Atividades	Programa de Apoio às Políticas Públicas e Áreas Especiais não é mens		
223	AQUISIÇÃO DE VEÍCULOS, MÓVEIS, MÁQUINAS E EQUIPAMENTOS DIVERSOS 1 - Projetos	Apoio às Políticas Públicas e Áreas Especiais não é mensurado por indi	02/01/2018	31/12/2021
224	AQUISIÇÃO DE VEÍCULOS, MÓVEIS, MÁQUINAS E EQUIPAMENTOS DIVERSOS 1 - Projetos	Apoio às Políticas Públicas e Áreas Especiais não é mensurado por indi	02/01/2018	31/12/2021
224	PROMOÇÃO DE CURSOS DE PÓS-GRADUAÇÃO 2 - Atividades	Números de estudantes atendidos		
225	REALIZAÇÃO DE VESTIBULAR 2 - Atividades	Números de estudantes atendidos		
225	AQUISIÇÃO DE VEÍCULOS, MÓVEIS, MÁQUINAS E EQUIPAMENTOS DIVERSOS 1 - Projetos	Apoio às Políticas Públicas e Áreas Especiais não é mensurado por indi	02/01/2018	31/12/2021
226	MANUTENÇÃO DAS ATIVIDADES DO FUNDO MUNICIPAL DE SAÚDE 2 - Atividades	Programa de Apoio às Políticas Públicas e Áreas Especiais não é mens		
226	AQUISIÇÃO DE VEÍCULOS, MÓVEIS, MÁQUINAS E EQUIPAMENTOS DIVERSOS 1 - Projetos	Apoio às Políticas Públicas e Áreas Especiais não é mensurado por indi	02/01/2018	31/12/2021
227	MANUTENÇÃO DAS ATIVIDADES DO CONSELHO MUNICIPAL DE SAÚDE 2 - Atividades	Programa de Apoio às Políticas Públicas e Áreas Especiais não é mens		

# Prefeitura Municipal de Salgueiro

RUA JOAQUIM SAMPAIO, 279 - N S DAS GRAÇAS - 56.000-000 - Salgueiro/ PE  
CNPJ: 11.361.243/0001-71

Usuário: Rostand	Chave de Autenticação Digital 1063-4314-413	Página 15 / 19
------------------	--	-------------------

## Relação de Ações

Código	Denominação Tipo	Indicador	Início	Fim
227	AQUISIÇÃO DE VEÍCULOS, MÓVEIS, MÁQUINAS E EQUIPAMENTOS DIVERSOS 1 - Projetos	Apoio às Políticas Públicas e Áreas Especiais não é mensurado por indi	02/01/2018	31/12/2021
228	AQUISIÇÃO DE VEÍCULOS, MÓVEIS, MÁQUINAS E EQUIPAMENTOS DIVERSOS 1 - Projetos	Apoio às Políticas Públicas e Áreas Especiais não é mensurado por indi	02/01/2018	31/12/2021
228	MANUTENÇÃO DO PROGRAMA EDUCAÇÃO PERMANENTE EM SAÚDE 2 - Atividades	Programa de Apoio às Políticas Públicas e Áreas Especiais não é mens		
229	MANUTENÇÃO DA ASSISTÊNCIA INTEGRAL A SAÚDE DA POPULAÇÃO 2 - Atividades	Cobertura da população pela Estratégia da Saúde da Família		
229	AQUISIÇÃO DE VEÍCULOS, MÓVEIS, MÁQUINAS E EQUIPAMENTOS DIVERSOS 1 - Projetos	Apoio às Políticas Públicas e Áreas Especiais não é mensurado por indi	02/01/2018	31/12/2021
230	MANUTENÇÃO DO PROGRAMA SAUDE DA FAMILIA - PSF 2 - Atividades	Cobertura da população pela Estratégia da Saúde da Família		
230	AQUISIÇÃO DE VEÍCULOS, MÓVEIS, MÁQUINAS E EQUIPAMENTOS DIVERSOS 1 - Projetos	Apoio às Políticas Públicas e Áreas Especiais não é mensurado por indi	02/01/2018	31/12/2021
231	MANUTENÇÃO DO PROGRAMA SAUDE BUCAL 2 - Atividades	Despesa Per capita com Saúde		
231	AQUISIÇÃO DE VEÍCULOS, MÓVEIS, MÁQUINAS E EQUIPAMENTOS DIVERSOS 1 - Projetos	Apoio às Políticas Públicas e Áreas Especiais não é mensurado por indi	02/01/2018	31/12/2021
232	MANUTENÇÃO DO PROGRAMA AGENTES COMUNITÁRIOS DE SAÚDE - PACS 2 - Atividades	Serviços realizados na saúde		
232	AQUISIÇÃO DE VEÍCULOS, MÓVEIS, MÁQUINAS E EQUIPAMENTOS DIVERSOS 1 - Projetos	Apoio às Políticas Públicas e Áreas Especiais não é mensurado por indi	02/01/2018	31/12/2021
233	ENCARGOS COM O PROGRAMA DST/AIDS 2 - Atividades	Serviços realizados na saúde		
233	AQUISIÇÃO DE VEÍCULOS, MÓVEIS, MÁQUINAS E EQUIPAMENTOS DIVERSOS 1 - Projetos	Apoio às Políticas Públicas e Áreas Especiais não é mensurado por indi	02/01/2018	31/12/2021
234	MANUTENÇÃO DO LABORATÓRIO MUNICIPAL DE ANÁLISES CLÍNICAS 2 - Atividades	Serviços realizados na saúde		
234	AQUISIÇÃO DE VEÍCULOS, MÓVEIS, MÁQUINAS E EQUIPAMENTOS DIVERSOS 1 - Projetos	Apoio às Políticas Públicas e Áreas Especiais não é mensurado por indi	02/01/2017	31/12/2021
235	MANUTENÇÃO DAS ATIVIDADES DO NÚCLEO DE APOIO A SAÚDE DA FAMILIA - NASF 2 - Atividades	Cobertura da população pela Estratégia da Saúde da Família		
235	AQUISIÇÃO DE VEÍCULOS, MÓVEIS, MÁQUINAS E EQUIPAMENTOS DIVERSOS 1 - Projetos	Apoio às Políticas Públicas e Áreas Especiais não é mensurado por indi	02/01/2018	31/12/2021
236	AQUISIÇÃO DE VEÍCULOS, MÓVEIS, MÁQUINAS E EQUIPAMENTOS DIVERSOS 1 - Projetos	Apoio às Políticas Públicas e Áreas Especiais não é mensurado por indi	02/01/2018	31/12/2021
236	MANUTENÇÃO DO PROJETO DA ACADEMIA DE SAÚDE 2 - Atividades	Programa de Apoio às Políticas Públicas e Áreas Especiais não é mens		
237	MANUTENÇÃO DO PROGRAMA SAÚDE NA ESCOLA 2 - Atividades	Serviços realizados na saúde		
237	AQUISIÇÃO DE VEÍCULOS, MÓVEIS, MÁQUINAS E EQUIPAMENTOS DIVERSOS 1 - Projetos	Apoio às Políticas Públicas e Áreas Especiais não é mensurado por indi	02/01/2018	31/12/2021
238	AQUISIÇÃO DE VEÍCULOS, MÓVEIS, MÁQUINAS E EQUIPAMENTOS DIVERSOS 1 - Projetos	Apoio às Políticas Públicas e Áreas Especiais não é mensurado por indi	02/01/2018	31/12/2021
238	MANUTENÇÃO DE CENTRO DE ATENÇÃO PSICO-SOCIAL - CAPS 2 - Atividades	Despesa Per capita com Saúde		
239	MANUTENÇÃO DO PROGRAMA TRATAMENTO FORA DO DOMICILIO - TFD 2 - Atividades	Despesa Per capita com Saúde		
239	AQUISIÇÃO DE VEÍCULOS, MÓVEIS, MÁQUINAS E EQUIPAMENTOS DIVERSOS 1 - Projetos	Apoio às Políticas Públicas e Áreas Especiais não é mensurado por indi	02/01/2018	31/12/2021
240	AQUISIÇÃO DE VEÍCULOS, MÓVEIS, MÁQUINAS E EQUIPAMENTOS DIVERSOS 1 - Projetos	Apoio às Políticas Públicas e Áreas Especiais não é mensurado por indi	02/01/2018	31/12/2021
240	MANUTENÇÃO DAS ATIVIDADES DA POLICLINICA 2 - Atividades	Serviços realizados na saúde		
241	MANUTENÇÃO DO PROGRAMA CENTRO DE ESPECIALIDADES ODONTOLÓGICAS - CEO 2 - Atividades	Despesa Per capita com Saúde		
241	AQUISIÇÃO DE VEÍCULOS, MÓVEIS, MÁQUINAS E EQUIPAMENTOS DIVERSOS 1 - Projetos	Apoio às Políticas Públicas e Áreas Especiais não é mensurado por indi	02/01/2018	31/12/2021
242	AQUISIÇÃO DE VEÍCULOS, MÓVEIS, MÁQUINAS E EQUIPAMENTOS DIVERSOS 1 - Projetos	Apoio às Políticas Públicas e Áreas Especiais não é mensurado por indi	02/01/2018	31/12/2021

# Prefeitura Municipal de Salgueiro

RUA JOAQUIM SAMPAIO, 279 - N S DAS GRAÇAS - 56.000-000 - Salgueiro/ PE  
CNPJ: 11.361.243/0001-71

Usuário: Rostand	Chave de Autenticação Digital 1063-4314-413	Página 16 / 19
------------------	--	-------------------

## Relação de Ações

Código	Denominação Tipo	Indicador	Início	Fim
242	MANUTENÇÃO DO CENTRO DE ATENÇÃO PSICO-SOCIAL - CAPS - ALCOOL E DROGA 2 - Atividades	Número de pessoas beneficiadas		
243	MANUTENÇÃO DA UNIDADE DE PRONTO ATENDIMENTO 24 HORAS - UPA 24 HORAS 2 - Atividades	Serviços realizados na saúde		
243	AQUISIÇÃO DE VEÍCULOS, MÓVEIS, MÁQUINAS E EQUIPAMENTOS DIVERSOS 1 - Projetos	Apoio às Políticas Públicas e Áreas Especiais não é mensurado por indi	02/01/2018	31/12/2021
244	AQUISIÇÃO DE VEÍCULOS, MÓVEIS, MÁQUINAS E EQUIPAMENTOS DIVERSOS 1 - Projetos	Apoio às Políticas Públicas e Áreas Especiais não é mensurado por indi	02/01/2018	31/12/2021
244	MANUTENÇÃO DAS ATIVIDADES DA CENTRAL REGIONAL DE REGULAÇÃO 2 - Atividades	Serviços realizados na saúde		
245	MANUTENÇÃO DAS AÇÕES DE VIGILÂNCIA SANITÁRIA 2 - Atividades	Serviços realizados na saúde		
245	AQUISIÇÃO DE VEÍCULOS, MÓVEIS, MÁQUINAS E EQUIPAMENTOS DIVERSOS 1 - Projetos	Apoio às Políticas Públicas e Áreas Especiais não é mensurado por indi	02/01/2018	31/12/2021
246	AQUISIÇÃO DE VEÍCULOS, MÓVEIS, MÁQUINAS E EQUIPAMENTOS DIVERSOS 1 - Projetos	Apoio às Políticas Públicas e Áreas Especiais não é mensurado por indi	02/01/2018	31/12/2021
246	MANUTENÇÃO DAS ATIVIDADES DO PROGRAMA MAIS MÉDICOS 2 - Atividades	Médicos por Habitante		
247	MANUTENÇÃO DAS ATIVIDADES DO SERVIÇO DE ATENDIMENTO MÓVEL DE URGÊNCIA - SAMU 2 - Atividades	Serviços realizados na saúde		
247	AQUISIÇÃO DE VEÍCULOS, MÓVEIS, MÁQUINAS E EQUIPAMENTOS DIVERSOS 1 - Projetos	Apoio às Políticas Públicas e Áreas Especiais não é mensurado por indi	02/01/2018	31/12/2021
248	AQUISIÇÃO DE VEÍCULOS, MÓVEIS, MÁQUINAS E EQUIPAMENTOS 1 - Projetos	Apoio às Políticas Públicas e Áreas Especiais não é mensurado por indi	02/01/2018	31/12/2021
248	MANUTENÇÃO DO PROGRAMA DE ASSISTÊNCIA FARMACEUTICA BÁSICA 2 - Atividades	Quantidade de Medicamentos		
249	MANUTENÇÃO DO PROGRAMA DE ASSISTÊNCIA FARMACEUTICA GERAL 2 - Atividades	Programa de Apoio às Políticas Públicas e Áreas Especiais não é mens		
249	AQUISIÇÃO DE VEÍCULOS, MÓVEIS, MÁQUINAS E EQUIPAMENTOS 1 - Projetos	Apoio às Políticas Públicas e Áreas Especiais não é mensurado por indi	02/01/2018	31/12/2021
250	MANUTENÇÃO DAS AÇÕES DE VIGILÂNCIA EM SAÚDE 2 - Atividades	Serviços realizados na saúde		
251	MANUTENÇÃO DAS ATIVIDADES DAS CAMPANHAS DE VACINAÇÃO 2 - Atividades	Serviços realizados na saúde		
252	APOIO AS ATIVIDADES DE PROMOÇÃO DA SAÚDE 2 - Atividades	Programa de Apoio às Políticas Públicas e Áreas Especiais não é mens		
253	MANUTENÇÃO DAS ATIVIDADES DO PROGRAMA ALIMENTAÇÃO NUTRICIONAL 2 - Atividades	Despesa Per capita com Saúde	02/01/2018	31/12/2021
254	ELABORAÇÃO DE PROJETO PARA GESTÃO DOS RESÍDUOS SÓLIDOS 2 - Atividades	Programa de Apoio às Políticas Públicas e Áreas Especiais não é mens		
255	PESSOAL E ENCARGOS SOCIAIS 2 - Atividades	Programa de Apoio às Políticas Públicas e Áreas Especiais não é mens		
256	MANUTENÇÃO DAS ATIVIDADES DA DIRETORIA 2 - Atividades	Programa de Apoio às Políticas Públicas e Áreas Especiais não é mens		
257	MANUTENÇÃO DO PROGRAMA DE APOIO AS CRECHES - BRASIL CARINHOSO 2 - Atividades	Quantidade de alunos		
258	FORMALIZAÇÃO DE CONVÊNIOS COM ENTIDADES SEM FINS LUCRATIVOS 2 - Atividades	Programa de Apoio às Políticas Públicas e Áreas Especiais não é mens		
260	MANUTENÇÃO DOS SERVIÇOS ADMINISTRATIVO DO FUNPRESSAL - FUNDO PREVIDENCIÁRIO 2 - Atividades	Programa de Apoio às Políticas Públicas e Áreas Especiais não é mens		
261	CAPICITAÇÃO DE SERVIDORES DO FUNPRESSAL 2 - Atividades	Programa de Apoio às Políticas Públicas e Áreas Especiais não é mens		
262	ENCARGOS COM INDENIZAÇÕES E RESTITUIÇÕES 2 - Atividades	Programa de Apoio às Políticas Públicas e Áreas Especiais não é mens		
263	MANUTENÇÃO DAS ATIVIDADES DO FUNDO MUNICIPAL DE EDUCAÇÃO 2 - Atividades	Programa de Apoio às Políticas Públicas e Áreas Especiais não é mens		
264	MANUTENÇÃO DA MERENDA ESCOLAR DO PROGRAMA MAIS EDUCAÇÃO QUILOMBOLA 2 - Atividades	Números de estudantes atendidos		
265	MANUTENÇÃO DO TRANSPORTE DE ESTUDANTES - PETE - CAMINHO DA ESCOLA 2 - Atividades	Números de estudantes atendidos		

# Prefeitura Municipal de Salgueiro

RUA JOAQUIM SAMPAIO, 279 - N S DAS GRAÇAS - 56.000-000 - Salgueiro/ PE  
CNPJ: 11.361.243/0001-71

Usuário: Rostand	Chave de Autenticação Digital 1063-4314-413	Página 17 / 19
------------------	--	-------------------

## Relação de Ações

Código	Denominação Tipo	Indicador	Início	Fim
266	MANUTENÇÃO DA FORMAÇÃO CONTINUADA DOS PROFISSIONAIS DE MAGISTÉRIO - ENSINO FUNDAMENTAL 2 - Atividades	Professores da rede municipal de ensino		
267	MANUTENÇÃO DA FORMAÇÃO CONTINUADA DOS PROFISSIONAIS DE MAGISTÉRIO - ENSINO INFANTIL 2 - Atividades	Professores da rede municipal de ensino		
268	MANUTENÇÃO DA FORMAÇÃO CONTINUADA DOS PROFISSIONAIS DE MAGISTÉRIO - EJA 2 - Atividades	Professores da rede municipal de ensino		
269	MANUTENÇÃO DA FORMAÇÃO CONTINUADA DOS PROFISSIONAIS DE MAGISTÉRIO - QUILOMBOLA 2 - Atividades	Professores da rede municipal de ensino		
270	APORTE AO FINANCEIRO AO RPPS 2 - Atividades	Programa de Apoio às Políticas Públicas e Áreas Especiais não é mens		
271	MANUTENÇÃO PROGRAMA AMIGO DE VALOR 2 - Atividades	Programa de Apoio às Políticas Públicas e Áreas Especiais não é mens		
272	REALIZAÇÃO DO CONCURSO PÚBLICO 2 - Atividades	Programa de Apoio às Políticas Públicas e Áreas Especiais não é mens		
273	MANUTENÇÃO DAS ATIVIDADES DO PROGRAMA PARCEIRO DO IDOSO 2 - Atividades	AUMENTO NOS ÍNDICES DOS INDICAORES DO MINISTÉRIO DE DESE		
274	MANUTENÇÃO DAS ATIVIDADES DO FUNDO MUNICIPAL DO IDOSO 2 - Atividades	AUMENTO NOS ÍNDICES DOS INDICAORES DO MINISTÉRIO DE DESE		
275	AQUISIÇÃO DE MÓVEIS, EQUIPAMENTOS E OUTROS MATERIAL PERMANENTE 1 - Projetos	Programa de Apoio às Políticas Públicas e Áreas Especiais não é mens		
276	IGD - SUAS - CONSELHO 2 - Atividades	AUMENTO NOS ÍNDICES DOS INDICAORES DO MINISTÉRIO DE DESE		
277	MANUTENÇÃO DAS AÇÕES DO IGD SUAS 2 - Atividades	AUMENTO NOS ÍNDICES DOS INDICAORES DO MINISTÉRIO DE DESE		
278	MANUTENÇÃO DAS ATIVIDADES VINCULADAS AO PROGRAMA BOLSA FAMÍLIA 2 - Atividades	AUMENTO NOS ÍNDICES DOS INDICAORES DO MINISTÉRIO DE DESE		
279	RATEIO DE CONTRIBUIÇÃO AO CONSÓRCIO INTERMUNICIPAL 2 - Atividades	Programa de Apoio às Políticas Públicas e Áreas Especiais não é mens		
280	ELABORAÇÃO DE PROJETOS PARA GESTÃO DOS RESÍDUOS SÓLIDOS 2 - Atividades	Programa de Apoio às Políticas Públicas e Áreas Especiais não é mens		
281	GESTÃO DAS AÇÕES ADMINISTRATIVA DO CINDESC 2 - Atividades	Programa de Apoio às Políticas Públicas e Áreas Especiais não é mens		
283	MANUTENÇÃO DO PROGRAMA PRIMEIRA INFÂNCIA NO SUAS - CRIANÇA FELIZ 2 - Atividades	AUMENTO NOS ÍNDICES DOS INDICAORES DO MINISTÉRIO DE DESE		
284	IMPLANTAÇÃO DO CENTRO DE ESPECIALIZAÇÃO DE ATENÇÃO A MULHER 2 - Atividades	Mulheres atendidas		
285	PROJETO DE GERAÇÃO DE RENDA PARA MULHERES 2 - Atividades	Mulheres atendidas		
286	MANUTENÇÃO DO CONSELHO MUNICIPAL DA MULHER 2 - Atividades	Programa de Apoio às Políticas Públicas e Áreas Especiais não é mens		
287	VIGILÂNCIA DA VIOLÊNCIA CONTRA A MULHER 2 - Atividades	Mulheres atendidas		
288	RECUPERAÇÃO DE VIAS URBANAS COM REPOSIÇÃO DE PARALELEPÍEDO E/OU PAVIMENTO ASFALTICO 2 - Atividades	Serviços de infra-estrutura prestados a população		
289	MANUTENÇÃO E RECUPERAÇÃO DE PONTES URBANAS 2 - Atividades	Serviços urbanos prestados a população		
290	MANUTENÇÃO DE PRAÇAS, PARQUES, CANTEIROS E JARDINS 2 - Atividades	Serviços urbanos prestados a população		
291	MANUTENÇÃO DE CANAIS, REDE DE ESGOTOS E OUTROS 2 - Atividades	Serviços de infra-estrutura prestados a população		
292	RECUPERAÇÃO E MANUTENÇÃO DE PASSAGEM MOLHADA 2 - Atividades	Serviços urbanos prestados a população		
293	RECUPERAÇÃO E/OU REFORMA DE QUADRAS ESPORTIVAS 2 - Atividades	Serviços de infra-estrutura prestados a população		
294	MANUTENÇÃO DAS ATIVIDADES DA BIBLIOTECA DA PRAÇA CEU 's 2 - Atividades	Programa de Apoio às Políticas Públicas e Áreas Especiais não é mens		
295	MANUTENÇÃO DAS ATIVIDADES DO TEATRO DA PRAÇA CEU 's 2 - Atividades	Programa de Apoio às Políticas Públicas e Áreas Especiais não é mens		
296	PROMOÇÃO E DIVULGAÇÃO DO FESTIVAL DE TEATRO JANDEIR DIAS 2 - Atividades	TOTAL DE PÚBLICO ASSISTENTE, TOTAL DE APRESENTAÇÕES E PRE		

# Prefeitura Municipal de Salgueiro

RUA JOAQUIM SAMPAIO, 279 - N S DAS GRAÇAS - 56.000-000 - Salgueiro/ PE  
CNPJ: 11.361.243/0001-71

Usuário: Rostand	Chave de Autenticação Digital 1063-4314-413	Página 18 / 19
------------------	--	-------------------

## Relação de Ações

Código	Denominação Tipo	Indicador	Início	Fim
297	PROMOÇÃO E DIVULGAÇÃO DO FESTIVAL CULTURAL DA CRIANÇA 2 - Atividades	TOTAL DE PÚBLICO ASSISTENTE, TOTAL DE APRESENTAÇÕES E PRE		
298	IMPLEMENTAÇÃO E REFORMA DE EQUIPAMENTOS ESPORTIVOS 2 - Atividades	Programa de Apoio às Políticas Públicas e Áreas Especiais não é mens		
300	APOIO AS ORGANIZAÇÕES SOCIAIS SEM FINS LUCRATIVOS 2 - Atividades	AUMENTO NOS ÍNDICES DOS INDICADORES DO MINISTÉRIO DE DESE		
301	APOIO AOS ESTUDANTES UNIVERSITÁRIOS 2 - Atividades	Números de estudantes atendidos		
302	Apoio ao Programa Dinheiro Direto na Escola - PDDE 2 - Atividades	Melhoria da infra-estrutura física e pedagógica das escolas municipais		
303	GESTÃO DE RECURSOS NATURAIS 2 - Atividades	Programa de Apoio às Políticas Públicas e Áreas Especiais não é mens		
304	PROMOÇÃO DA INCLUSÃO SOCIAL E DO DESENVOLVIMENTO 2 - Atividades	Número de pessoas beneficiadas		
305	PROMOÇÃO DE MAIOR SEGURANÇA À POPULAÇÃO, OFERECENDO MELHORES SERVIÇOS NESSE SEGUIMENTO 2 - Atividades	Número de pessoas beneficiadas		
306	COORPERAÇÃO TÉCNICA E FINANCEIRA COM OUTRAS ESFERAS DE GOVERNO PARA REALIZAÇÃO DE AÇÕES EM FAVOR DA SEGURANÇA PÚBLICA 2 - Atividades	Programa de Apoio às Políticas Públicas e Áreas Especiais não é mens		
307	Apoiar entidades sem fins lucrativos 2 - Atividades	Programa de Apoio às Políticas Públicas e Áreas Especiais não é mens		
308	Realização de cursos de treinamento e capacitações para os servidores municipais, visando possibilitar maior eficiência no desempenho de suas funções 2 - Atividades	Número de pessoas beneficiadas		
309	APOIO AS AÇÕES EDUCACIONAIS, CULTURAIS, PROFISSIONALIZANTES, ESPORTIVAS E DE CIDADANIA A JUVENTUDE 2 - Atividades	Número de pessoas beneficiadas		
310	MANUTENÇÃO DAS AÇÕES DE GESTÃO DO SUS 2 - Atividades	Apoio às Políticas Públicas e Áreas Especiais não é mensurado por indi	02/01/2018	31/12/2021
311	MANUTENÇÃO DAS CRECHES 2 - Atividades	Apoio às Políticas Públicas e Áreas Especiais não é mensurado por indi	02/01/2018	31/12/2021
312	MANUTENÇÃO DOS SERVIÇOS DA COLETA DE LIXO HOSPITALAR 2 - Atividades	Apoio às Políticas Públicas e Áreas Especiais não é mensurado por indi	02/01/2018	31/12/2021
313	MANUTENÇÃO DAS AÇÕES COM RECURSOS - FEM 2 - Atividades	Apoio às Políticas Públicas e Áreas Especiais não é mensurado por indi	02/01/2018	31/12/2021
314	MANUTENÇÃO DAS AÇÕES DO SANEAMENTO AMBIENTAL 2 - Atividades	Apoio às Políticas Públicas e Áreas Especiais não é mensurado por indi	02/01/2018	31/12/2021
777	RESERVA RPPS 7 - Projetos	Programa de Apoio às Políticas Públicas e Áreas Especiais não é mens		
999	RESERVA DE CONTINGÊNCIA 0 - Operação Especial	Programa de Apoio às Políticas Públicas e Áreas Especiais não é mens		
9001	Gestão Administrativa do RPPS ( Realizar as atividades administrativas e gerenciais destinados a manutenção e o funcionamento do Regime Próprio 2 - Atividades	Programa de Apoio às Políticas Públicas e Áreas Especiais não é mens	01/01/2018	31/12/2018
9001	Execução de Obras, aquisição de imóveis, móveis, máquinas e equipamentos diversos. 1 - Projetos	Serviços de infra-estrutura prestados a população	01/01/2018	31/12/2018
9001	Indenizações e Restituições do RPPS 0 - Operação Especial	Programa de Apoio às Políticas Públicas e Áreas Especiais não é mens	01/01/2018	31/12/2018
9002	Capacitação, Treinamento e Qualificação de Agentes Públicos Municipais do RPPS, inclusive Conselheiros Municipais. Realização de Forúns, Conferên 2 - Atividades	Número de pessoas beneficiadas	01/01/2018	31/12/2018
9002	Precatórios e Setenças Judiciais do RPPS 0 - Operação Especial	Programa de Apoio às Políticas Públicas e Áreas Especiais não é mens	01/01/2018	31/12/2018
9003	Amortização de Dívida Pública 0 - Operação Especial	Programa de Apoio às Políticas Públicas e Áreas Especiais não é mens	01/01/2018	31/12/2018
9003	Manutenção das Atividades Previdenciárias do RPPS ( Despesas com aposentadorias e reformas, pensões, outros benefícios previdenciários, salário f 2 - Atividades	Programa de Apoio às Políticas Públicas e Áreas Especiais não é mens	01/01/2018	31/12/2018
9004	Compensação Financeira entre Regimes ( RPPS/RGPS) 0 - Operação Especial	Programa de Apoio às Políticas Públicas e Áreas Especiais não é mens	01/01/2018	31/12/2018
9004	Reserva de Contigência 2 - Atividades	Programa de Apoio às Políticas Públicas e Áreas Especiais não é mens	01/01/2018	31/12/2018
9005	DÍVIDA PREVIDENCIÁRIA INSS 0 - Operação Especial	Programa de Apoio às Políticas Públicas e Áreas Especiais não é mens		
9006	DÍVIDA PREVIDENCIÁRIA RPPS - FUNPRESSAL 0 - Operação Especial	Programa de Apoio às Políticas Públicas e Áreas Especiais não é mens		

# Prefeitura Municipal de Salgueiro

RUA JOAQUIM SAMPAIO, 279 - N S DAS GRAÇAS - 56.000-000 - Salgueiro/ PE  
CNPJ: 11.361.243/0001-71

Usuário: Rostand

Chave de Autenticação Digital  
1063-4314-413

Página  
19 / 19

## Relação de Ações

<b>Código</b>	<b>Denominação</b>	<b>Indicador</b>	<b>Início</b>	<b>Fim</b>
9007	PAGAMENTO DE JUROS SOBRE A DÍVIDA - INSS			
	0 - Operação Especial	Programa de Apoio às Políticas Públicas e Áreas Especiais não é mens		
9008	OUTROS ENCARGOS SOBRE A SOBRE A DÍVIDA - INSS			
	0 - Operação Especial	Programa de Apoio às Políticas Públicas e Áreas Especiais não é mens		
9009	PAGAMENTO DE JUROS SOBRE A DÍVIDA - RPPS FUNPRESSAL			
	0 - Operação Especial	Programa de Apoio às Políticas Públicas e Áreas Especiais não é mens		
9010	OUTROS ENCARGOS SOBRE A SOBRE A DÍVIDA - RPPS FUNPRESSAL			
	0 - Operação Especial	Programa de Apoio às Políticas Públicas e Áreas Especiais não é mens		

# Prefeitura Municipal de Salgueiro

RUA JOAQUIM SAMPAIO, 279 - N S DAS GRAÇAS - 56.000-000 - Salgueiro/ PE  
CNPJ: 11.361.243/0001-71

Usuário: Rostand

Chave de Autenticação  
1706-8624-910

Página  
1 / 15

## Resumo dos Valores Previstos na Despesa PPA por Ações/Ano

	Valor global	2018	2019	2020	PPA 2018 - 2021 - Valores em R\$ 2021	Total
<b>Operações Especiais</b>						
0.62	AMORTIZAÇÃO DA DÍVIDA PÚBLICA INTERNA	842.310,00	838.000,00	838.000,00	838.000,00	3.356.310,00
0.999	RESERVA DE CONTINGÊNCIA	3.967.000,00	4.273.000,00	4.559.000,00	4.700.000,00	17.499.000,00
0.9001	Indenizações e Restituições do RPPS	24.000,00	25.970,00	28.107,00	30.420,81	108.497,81
0.9002	Precatórios e Setenças Judiciais do RPPS	30.000,00	32.550,00	35.316,75	38.318,67	136.185,42
0.9003	Amortização de Dívida Pública	10.000,00	10.850,00	11.772,25	12.772,89	45.395,14
0.9004	Compensação Financeira entre Regimes ( RPPS/RGPS)	30.000,00	32.550,00	35.316,75	38.318,67	136.185,42
0.9005	DÍVIDA PREVIDENCIÁRIA INSS	60.000,00	65.100,00	70.633,50	76.637,35	272.370,85
0.9006	DÍVIDA PREVIDENCIÁRIA RPPS - FUNPRESSAL	10.000,00	10.850,00	11.772,25	12.772,89	45.395,14
0.9007	PAGAMENTO DE JUROS SOBRE A DÍVIDA - INSS	2.000,00	2.170,00	2.354,45	2.554,58	9.079,03
0.9008	OUTROS ENCARGOS SOBRE A SOBRE A DÍVIDA - INSS	2.000,00	2.170,00	2.354,45	2.554,58	9.079,03
0.9009	PAGAMENTO DE JUROS SOBRE A DÍVIDA - RPPS FUNPRESSAL	6.000,00	7.510,00	8.063,35	8.663,73	30.237,08
0.9010	OUTROS ENCARGOS SOBRE A SOBRE A DÍVIDA - RPPS FUNPRESSAL	6.000,00	6.510,00	7.063,35	7.663,73	27.237,08
	<b>Total</b>	<b>4.989.310,00</b>	<b>5.307.230,00</b>	<b>5.609.754,10</b>	<b>5.768.677,90</b>	<b>21.674.972,00</b>
<b>Projetos</b>						
1.1	AQUISIÇÃO DE VEÍCULOS, MÓVEIS, MÁQUINAS E EQUIPAMENTOS	253.000,00	274.505,00	297.837,92	323.154,14	1.148.497,06
1.2	CONSTRUÇÃO, REFORMA AMPL. E CONSER. DO PRÉDIO SEDE E ANEXO DA CAMARA	110.000,00	119.350,00	129.494,75	140.501,80	499.346,55
1.3	EQUIPAR A ESCOLA DO LEGISLATIVO	75.900,00	82.351,50	89.351,38	96.946,25	344.549,13
1.4	AQUISIÇÃO DE MÓVEIS, EQUIPAMENTOS E OUTROS MATERIAIS PERMANENTES	4.000,00	4.340,00	4.708,90	5.109,16	18.158,06
1.5	AQUISIÇÃO DE VEÍCULOS, MÓVEIS, EQUIPAMENTOS E OUTROS MATERIAIS PERMANENTES	3.000,00	3.000,00	3.000,00	3.000,00	12.000,00
1.6	AQUISIÇÃO DE MOVEIS, EQUIPAMENTOS E OUTROS MATERIAIS PERMANENTES	3.000,00	3.000,00	3.000,00	3.000,00	12.000,00
1.7	AQUISIÇÃO DE MÓVEIS, EQUIPAMENTOS E OUTROS MATERIAIS PERMANENTES	3.000,00	3.000,00	3.000,00	3.000,00	12.000,00
1.8	AQUISIÇÃO DE MÓVEIS, EQUIPAMENTOS E OUTROS MATERIAIS PERMANENTES	3.000,00	3.255,00	3.531,00	3.831,00	13.617,00
1.9	AQUISIÇÃO DE MÓVEIS, EQUIP. E OUTROS MAT. PERMANENTES	2.000,00	2.170,00	2.354,45	2.554,58	9.079,03
1.10	AQUISIÇÃO DE MÓVEIS, EQUIPAMENTOS E OUTROS MATERIAIS PERMANENTES	3.000,00	3.255,00	3.531,68	3.831,87	13.618,55
1.11	AQUISIÇÃO DE VEÍCULOS, MÓVEIS, EQUIPAMENTOS E OUTROS MATERIAIS PERMANENTES	3.000,00	3.000,00	3.000,00	3.000,00	12.000,00
1.13	REESTRUTURAÇÃO E MODERNIZAÇÃO ADMINISTRATIVA E TRIBUTÁRIA - PMAT	9.003.000,00	6.503.000,00	7.503.000,00	7.503.000,00	30.512.000,00
1.14	AQUISIÇÃO DE MÓVEIS, EQUIPAMENTOS E OUTROS MATERIAIS PERMANENTES	3.000,00	3.000,00	3.000,00	3.000,00	12.000,00
1.15	AQUISIÇÃO DE MÓVEIS, EQUIPAMENTOS E OUTROS MATERIAIS PERMANENTES	4.000,00	4.000,00	4.000,00	4.000,00	16.000,00
1.16	AQUISIÇÃO DE MÓVEIS, EQUIPAMENTOS E OUTROS MATERIAIS PERMANENTES	10.000,00	10.000,00	10.000,00	10.000,00	40.000,00
1.18	CONSTRUÇÃO, REFORMA E/OU AMPLIAÇÃO DA REDE MUNICIPAL DE ENSINO	1.191.000,00	1.196.000,00	1.307.000,00	1.368.000,00	5.062.000,00
1.19	AQUISIÇÃO DE VEÍCULOS PARA O TRANSPORTE ESCOLAR	1.887.220,00	1.987.220,00	2.037.220,00	2.087.220,00	7.998.880,00
1.20	AQUISIÇÃO DE MÓVEIS, EQUIPAMENTOS E OUTROS MATERIAIS PERMANENTES, DESTINADOS AS CRECHES	544.000,00	610.000,00	620.000,00	630.000,00	2.404.000,00

# Prefeitura Municipal de Salgueiro

RUA JOAQUIM SAMPAIO, 279 - N S DAS GRAÇAS - 56.000-000 - Salgueiro/ PE  
CNPJ: 11.361.243/0001-71

Usuário: Rostand

Chave de Autenticação  
1706-8624-910

Página  
2 / 15

## Resumo dos Valores Previstos na Despesa PPA por Ações/Ano

		Valor global	2018	2019	2020	PPA 2018 - 2021 - Valores em R\$ 2021	Total
<b>Projetos</b>							
1.21	AQUISIÇÃO DE MÓVEIS, EQUIPAMENTOS E OUTROS MATERIAIS PERMANENTES		60.000,00	65.045,00	70.400,00	76.101,00	271.546,00
1.22	AQUISIÇÃO DE MÓVEIS, EQUIPAMENTOS E OUTROS MATERIAIS PERMANENTES		21.000,00	22.785,00	24.720,68	26.802,87	95.308,55
1.23	AQUISIÇÃO DE ACERVO BIBLIOGRÁFICO E LITERÁRIO PARA BIBLIOTECA		3.000,00	3.255,00	3.531,68	3.831,87	13.618,55
1.24	AQUISIÇÃO DE EQUIPAMENTOS PARA BIBLIOTECAS MUNICIPAIS		13.000,00	13.340,00	13.708,88	13.709,12	53.758,00
1.25	CONSTRUÇÃO/ADEQUAÇÃO E AQUISIÇÃO DE EQUIPAMENTO PARA O CENTRO DE CULTURA, LAZER E TURISMO		5.000,00	5.170,00	5.354,45	5.554,58	21.079,03
1.26	AQUISIÇÃO DE MÓVEIS, EQUIPAMENTOS E OUTROS MATERIAIS PERMANENTES		3.000,00	3.000,00	3.000,00	3.000,00	12.000,00
1.27	CONSTRUÇÃO, REFORMA E/OU AMPLIAÇÃO DO PARQUE DE EXPOSIÇÃO DE ANIMAIS		13.000,00	13.340,00	13.708,90	14.109,16	54.158,06
1.28	CONSTRUÇÃO DE POÇOS		10.000,00	10.000,00	10.000,00	10.000,00	40.000,00
1.29	CONSTRUÇÃO, REFORMA, AMPLIAÇÃO E/OU RECUPERAÇÃO DE BARRAGENS		30.000,00	30.000,00	30.000,00	30.000,00	120.000,00
1.30	AQUISIÇÃO DE MÓVEIS, EQUIPAMENTOS E OUTROS MATERIAIS PERMANENTES		9.000,00	10.255,00	11.531,68	12.831,87	43.618,55
1.31	AQUISIÇÃO DE VEÍCULOS, MÓVEIS, MÁQUINAS E EQUIPAMENTOS DIVERSOS		17.000,00	18.000,00	18.000,00	19.000,00	72.000,00
1.32	AQUISIÇÃO DE MÓVEIS, EQUIPAMENTOS E OUTROS MATERIAIS PERMANENTES		8.000,00	8.680,00	9.417,80	10.218,31	36.316,11
1.33	AMPLIAÇÃO, REFORMA E/OU ADEQUAÇÃO DE PRÉDIO PÚBLICO MUNICIPAIS		10.000,00	10.000,00	10.000,00	10.000,00	40.000,00
1.34	CONSTRUÇÃO DE ESCOLA DO ENSINO FUNDAMENTAL		20.000,00	20.000,00	20.000,00	20.000,00	80.000,00
1.35	AMPLIAÇÃO, REFORMA E/OU RECUPERAÇÃO DE ESCOLAS DO FUNDAMENTAL		10.000,00	10.000,00	10.000,00	10.000,00	40.000,00
1.36	CONSTRUÇÃO, REFORMA E/OU AMPLIAÇÃO DE ESCOLAS DA EDUCAÇÃO INFANTIL (CRECHE / PRE ESCOLA)		75.000,00	88.000,00	93.000,00	95.000,00	351.000,00
1.37	RECUPERAÇÃO, MANUTENÇÃO E ADEQUAÇÃO DA CASA DA CULTURA		10.000,00	10.000,00	10.000,00	10.000,00	40.000,00
1.38	REFORMA, RECUPERAÇÃO, ADEQUAÇÃO E MANUTENÇÃO DO CENTRO DE CULTURA		20.000,00	21.700,00	23.544,49	25.545,77	90.790,26
1.39	AQUISIÇÃO E/OU DESAPROPRIAÇÃO DE IMÓVEIS		162.000,00	162.000,00	162.000,00	162.000,00	648.000,00
1.40	CONSTRUÇÃO DE VIAS URBANAS COM A APOSIÇÃO DE PARALELEPIPEDO E/OU PAVIMENTO ASFALTICO		1.703.000,00	1.223.379,00	1.227.757,55	1.218.379,00	5.372.515,55
1.41	RECUPERAÇÃO DE VIAS URBANAS CREPOS. DE PARALELEPIPEDOS E/OU REVEST. ASFALTICO		226.000,00	226.000,00	226.000,00	226.000,00	904.000,00
1.42	RECUPERAÇÃO DE PONTES URBANAS		30.000,00	32.550,00	35.316,75	38.318,67	136.185,42
1.43	CONSTRUÇÃO DO SISTEMA DE TRATAMENTO DE AFLUENTES DO ABATEDOURO PÚBLICO		10.000,00	10.850,00	11.772,25	12.772,89	45.395,14
1.44	AQUISIÇÃO DE EQUIPAMENTOS E CONSTRUÇÃO DE PRAÇAS, PARQUES, CANTEIROS E JARDINS		50.000,00	54.250,00	58.861,25	63.864,45	226.975,70
1.45	CONSTRUÇÃO DE SANEAMENTO BÁSICO		35.000,00	37.975,00	41.202,88	44.705,12	158.883,00
1.46	CONSTRUÇÃO E/OU ADEQUAÇÃO DE CANAIS E REDE DE ESGOTOS		45.000,00	48.825,00	52.975,12	57.477,60	204.277,72
1.47	CONSTRUÇÃO DE PASSAGEM MOLHADA		16.000,00	17.360,00	18.835,60	20.436,62	72.632,22
1.48	CONSTRUÇÃO/RECUPERAÇÃO/REFORMA/AMPLIAÇÃO E AQUISIÇÃO DE EQUIPAMENTOS PARA QUADRAS ESPORTIVAS		800.000,00	899.845,00	914.101,83	946.805,47	3.560.752,30



# Prefeitura Municipal de Salgueiro

RUA JOAQUIM SAMPAIO, 279 - N S DAS GRAÇAS - 56.000-000 - Salgueiro/ PE  
CNPJ: 11.361.243/0001-71

Usuário: Rostand

Chave de Autenticação  
1706-8624-910

Página  
3 / 15

## Resumo dos Valores Previstos na Despesa PPA por Ações/Ano

		Valor global	2018	2019	2020	PPA 2018 - 2021 - Valores em R\$ 2021	Total
<b>Projetos</b>							
1.50	AMPLIAÇÃO/ADEQUAÇÃO DO ESTÁDIO CORNELIO DE BARRO MUNIZ E AQUISIÇÃO DE EQUIPAMENTOS		33.000,00	35.805,00	38.848,42	42.150,53	149.803,95
1.51	AQUISIÇÃO DE MÓVEIS, EQUIPAMENTOS E OUTROS MATERIAIS PERMANENTES		33.000,00	38.680,00	44.417,80	50.218,31	166.316,11
1.52	AQUISIÇÃO DE MÓVEIS, EQUIPAMENTOS E OUTROS MATERIAIS PERMANENTES		4.000,00	4.340,00	4.708,90	5.109,16	18.158,06
1.53	AQUISIÇÃO DE MÓVEIS, EQUIPAMENTOS E OUTROS MATERIAIS PERMANENTES		53.000,00	57.505,00	62.422,93	70.696,32	243.624,25
1.54	AQUISIÇÃO DE VEÍCULOS, MÓVEIS, EQUIPAMENTOS E OUTROS MATERIAIS PERMANENTES		41.000,00	44.485,00	48.266,22	52.368,85	186.120,07
1.56	AQUISIÇÃO DE VEÍCULOS		4.000,00	4.340,00	4.708,90	5.109,16	18.158,06
1.57	REFORMA E/OU ADEQUAÇÃO DOS CEMITÉRIOS		17.000,00	18.445,00	20.012,82	21.713,91	77.171,73
1.58	AQUISIÇÃO DE EQUIPAMENTOS, RECUPERAÇÃO, AMPLIAÇÃO E MODERNIZAÇÃO DE CANTEIROS, PLACAS, PARQUES E JARDINS		22.000,00	23.870,00	25.898,00	28.099,00	99.867,00
1.59	AQUISIÇÃO DE VEÍCULOS, MÓVEIS, EQUIPAMENTOS E OUTROS MATERIAIS PERMANENTES		15.000,00	16.275,00	17.658,38	19.159,34	68.092,72
1.60	CONSTRUÇÃO DO TERMINAL DE INTEGRAÇÃO DO TRANSPORTE COLETIVO URBANO		35.000,00	37.975,00	41.202,88	44.705,12	158.883,00
1.61	CONSTRUÇÃO, REFORMA, AMPLIAÇÃO E AQUISIÇÃO DE VEÍCULOS, MÓVEIS, MAQUINAS, EQUIPAMENTOS E OUTROS		136.000,00	105.760,00	130.923,00	146.526,00	519.209,00
1.64	AQUISIÇÃO DE VEÍCULOS, MÓVEIS, APARELHOS, EQUIPAMENTOS E OUTROS MATERIAIS PERMANENTES		5.000,00	5.000,00	5.000,00	5.000,00	20.000,00
1.65	CONSTRUÇÃO DA SEDE DA AUTARQUIA EDUCACIONAL DO SALGUEIRO		50.000,00	50.000,00	50.000,00	50.000,00	200.000,00
1.66	AQUISIÇÃO E/OU DESAPROPRIAÇÃO DE IMÓVEIS		17.000,00	18.445,00	20.012,83	21.713,92	77.171,75
1.67	REFORMA E/OU ADEQUAÇÃO DO PREDIO FACHUSC		15.000,00	15.000,00	15.000,00	15.000,00	60.000,00
1.68	AQUIS. DE LIVROS, MÓVEIS, MAQ. APARE. E OUT. MATER. PERMAN. P/EQUIP. E REEQUIPAR A BIBLI. DA FACULDADE		15.000,00	16.275,00	17.658,38	19.159,34	68.092,72
1.69	AQUIS. DE MÓVEIS, MAQ. EQUIP. E OUTROS MAT. PERMANENTES PARA SALA DE MULTIMEIOS		30.000,00	30.000,00	30.000,00	30.000,00	120.000,00
1.70	AQUISIÇÃO DE VEÍCULOS, MÓVEIS, MÁQUINAS E EQUIPAMENTOS DIVERSOS		20.000,00	20.850,00	21.772,35	22.772,89	85.395,24
1.71	AQUISIÇÃO E/OU DESAPROPRIAÇÃO DE IMÓVEIS		50.000,00	60.000,00	65.000,00	70.000,00	245.000,00
1.72	CONSTRUÇÃO DE UNIDADE DE SAÚDE		740.000,00	777.000,00	803.000,00	830.000,00	3.150.000,00
1.73	CONTRUÇÃO, REFORMA E/OU AMPLIAÇÃO DE UNIDADES DE SAÚDE		500.000,00	555.000,00	622.000,00	670.000,00	2.347.000,00
1.74	AQUISIÇÃO DE UNIDADE MÓVEL DE SAÚDE		248.700,00	255.000,00	260.000,00	270.000,00	1.033.700,00
1.75	IMPLANTAÇÃO DA ACADEMIA DA SAÚDE		3.000,00	3.200,00	3.400,00	3.600,00	13.200,00
1.76	RECAPEAMENTO DE RUAS ASFALTADAS NO MUNICÍPIO		1.010.000,00	1.010.000,00	1.010.000,00	1.010.000,00	4.040.000,00
1.77	PAVIMENTAÇÃO DAS RUAS		910.000,00	910.000,00	910.000,00	910.000,00	3.640.000,00
1.108	CONSTRUÇÃO DE BUEIROS CELULAR NO CANAL DA RUA ROMÃO BEM SAMPAIO (EMENDA MODIFICATIVA No. 02 AO PL 009/2016)		30.000,00	32.550,00	35.316,75	38.318,67	136.185,42
1.109	CONSTRUÇÃO DE BUEIROS CELULAR NO CANAL DA RUA ANTONIA RAIMUNDA MATIAS (EMENDA MODIFICATIVA No. 03 AO PL 009/2016)		16.780,00	16.780,00	16.780,00	16.780,00	67.120,00
1.110	REFORMA E AMPLIAÇÃO DE UNIDADES DE SAÚDE DO MUNICÍPIO.		30.000,00	32.000,00	33.000,00	35.000,00	130.000,00
1.111	IMPLANTAÇÃO DE EQUIPAMENTOS PARA A PRÁTICA DE		15.000,00	16.500,00	17.500,00	18.500,00	67.500,00

# Prefeitura Municipal de Salgueiro

RUA JOAQUIM SAMPAIO, 279 - N S DAS GRAÇAS - 56.000-000 - Salgueiro/ PE  
CNPJ: 11.361.243/0001-71

Usuário: Rostand

Chave de Autenticação  
1706-8624-910

Página  
4 / 15

## Resumo dos Valores Previstos na Despesa PPA por Ações/Ano

		Valor global	2018	2019	2020	PPA 2018 - 2021 - Valores em R\$ 2021	Total
<b>Projetos</b>							
1.112	EXERCÍCIO FÍSICO NAS PRAÇAS PÚBLICAS DE SALGUEIRO REFORMA DO SISTEMA DE ABASTECIMENTO DE ÁGUA NO MUNICÍPIO		10.000,00	10.000,00	10.000,00	10.000,00	40.000,00
1.113	CONSTRUÇÃO DE CALÇAMENTO EM PARALELEPIPEDOS/ASFALTO		15.000,00	16.275,00	17.658,38	19.159,34	68.092,72
1.114	CONSTRUÇÃO DE CALÇAMENTO EM PARALELEPIPEDOS/ASFALTO		15.000,00	16.275,00	17.658,38	19.159,34	68.092,72
1.115	CONSTRUÇÃO DE CALÇAMENTO EM PARALELEPIPEDOS/ASFALTO		15.000,00	16.275,00	17.658,38	19.159,34	68.092,72
1.120	CONSTRUÇÃO DE CALÇAMENTO EM PARALELEPIPEDOS/ASFALTO		10.000,00	10.850,00	11.772,25	12.772,89	45.395,14
1.123	AQUISIÇÃO DE IMÓVEIS, MÓVEIS, EQUIPAMENTOS E OUTROS MATERIAS PERMANENTES		10.200,00	11.067,00	12.007,69	13.028,34	46.303,03
1.124	EXECUÇÃO DE OBRAS, REFORMAS, MELHORAMENTO E AMPLIAÇÃO DO CINDESC		4.000,00	4.340,00	4.708,90	5.109,16	18.158,06
1.125	AQUISIÇÃO DE VEÍCULOS, MÁQUINAS, MÓVEIS, EQUIPAMENTOS E OUTROS MATERIAIS PERMANENTES		30.000,00	33.785,00	36.721,35	39.821,73	140.328,08
1.128	EXECUÇÃO DE OBRAS E AQUISIÇÃO DE EQUIPAMENTOS PARA PLANEJAMENTO E REORDENAMENTO URBANO		32.000,00	34.720,00	37.671,20	40.873,25	145.264,45
1.129	EXECUÇÃO DE OBRAS E AQUISIÇÃO DE EQUIPAMENTOS DE CONJUNTOS HABITACIONAIS		42.000,00	45.570,00	49.443,45	53.646,14	190.659,59
1.130	IMPLEMENTAÇÃO E REFORMA DE EQUIPAMENTOS ESPORTIVOS		20.000,00	22.000,00	33.000,00	35.000,00	110.000,00
1.131	AQUISIÇÃO DE MÓVEIS, EQUIPAMENTOS E MATERIAL PERMANENTE		3.000,00	3.200,00	3.300,00	3.400,00	12.900,00
1.133	AQUISIÇÃO DE MÓVEIS, EQUIPAMENTOS E MATERIAS PERMANENTES		3.000,00	3.255,00	3.531,00	3.831,00	13.617,00
1.134	AQUISIÇÃO DE MÓVEIS, EQUIPAMENTOS E MATERIAS PERMANENTES		3.000,00	3.000,00	3.000,00	3.000,00	12.000,00
1.135	AQUISIÇÃO DE MÓVEIS, EQUIPAMENTOS E MATERIAS PERMANENTES		6.000,00	6.255,00	6.531,00	6.831,00	25.617,00
1.137	AQUISIÇÃO DE MÓVEIS, EQUIPAMENTOS E MATERIAS PERMANENTES		3.000,00	3.000,00	3.000,00	3.000,00	12.000,00
1.141	AQUISIÇÃO DE VEÍCULOS, MÓVEIS, EQUIPAMENTOS E MATERIAS PERMANENTES		127.000,00	127.595,00	128.240,58	128.941,03	511.776,61
1.142	AQUISIÇÃO DE VEÍCULOS, MÓVEIS, EQUIPAMENTOS E MATERIAS PERMANENTES		3.000,00	3.255,00	3.531,96	1.817,84	11.604,80
1.144	EXECUÇÃO DE OBRAS E AQUISIÇÃO DE VEÍCULOS, MÓVEIS, EQUIPAMENTOS E MATERIAS PERMANENTES		8.000,00	8.680,00	9.417,80	10.218,32	36.316,12
1.145	AQUISIÇÃO DE VEÍCULOS, MÓVEIS, EQUIPAMENTOS E MATERIAS PERMANENTES		1.000,00	1.085,00	1.177,22	1.277,28	4.539,50
1.146	AQUISIÇÃO DE VEÍCULOS, MÓVEIS, EQUIPAMENTOS E MATERIAS PERMANENTES		4.000,00	4.340,00	4.708,90	5.109,16	18.158,06
1.147	AQUISIÇÃO DE VEÍCULOS, MÓVEIS, EQUIPAMENTOS E MATERIAS PERMANENTES		6.000,00	6.510,00	7.063,48	7.663,74	27.237,22
1.148	AQUISIÇÃO DE VEÍCULOS, MÓVEIS, EQUIPAMENTOS E MATERIAS PERMANENTES		3.000,00	3.000,00	3.000,00	3.000,00	12.000,00
1.149	AQUISIÇÃO DE VEÍCULOS, MÓVEIS, EQUIPAMENTOS E MATERIAS PERMANENTES		103.000,00	103.000,00	103.000,00	103.000,00	412.000,00
1.150	AQUISIÇÃO DE MÓVEIS, EQUIPAMENTOS E MATERIAS		3.000,00	3.000,00	3.000,00	3.000,00	12.000,00

# Prefeitura Municipal de Salgueiro

RUA JOAQUIM SAMPAIO, 279 - N S DAS GRAÇAS - 56.000-000 - Salgueiro/ PE  
CNPJ: 11.361.243/0001-71

Usuário: Rostand

Chave de Autenticação  
1706-8624-910

Página  
5 / 15

## Resumo dos Valores Previstos na Despesa PPA por Ações/Ano

		Valor global	2018	2019	2020	PPA 2018 - 2021 - Valores em R\$ 2021	Total
<b>Projetos</b>							
1.151	PERMANENTES AQUISIÇÃO DE VEÍCULOS, MÓVEIS, EQUIPAMENTOS E MATERIAIS PERMANENTES		3.000,00	3.000,00	3.000,00	3.000,00	12.000,00
1.152	AQUISIÇÃO DE VEÍCULOS, MÓVEIS, EQUIPAMENTOS E MATERIAS PERMANENTES		2.000,00	2.000,00	2.000,00	2.000,00	8.000,00
1.156	AQUISIÇÃO DE VEÍCULOS, MÓVEIS, EQUIPAMENTOS E MATERIAS PERMANENTES		3.000,00	3.000,00	3.000,00	3.000,00	12.000,00
1.157	AQUISIÇÃO DE VEÍCULOS, MÓVEIS, EQUIPAMENTOS E MATERIAS PERMANENTES		3.000,00	3.000,00	3.000,00	3.000,00	12.000,00
1.158	Aquisição de móveis, máquinas e equipamentos dievrsos para o RPPS - Fundo Previdenciário		30.000,00	32.550,00	35.316,75	38.318,67	136.185,42
1.162	AQUISIÇÃO DE MÓVEIS, EQUIPAMENOS E OUTROS MATERIAIS PERMANENTES		10.000,00	10.000,00	10.000,00	10.000,00	40.000,00
1.164	CONSTRUÇÃO, REFORMA E AMPLIAÇÃO DA REDE MUNICIPAL DE ENSINO		130.000,00	140.000,00	145.000,00	150.000,00	565.000,00
1.165	CONSTRUÇÃO, REFORMA E AMPLIAÇÃO DA REDE MUNICIPAL DE ENSINO - FUNDEB 40%		200.000,00	242.000,00	248.000,00	250.000,00	940.000,00
1.166	AQUISIÇÃO DE VEÍCULOS, MÓVEIS, EQUIPAMENTOS E OUTROS MATERIAIS PERMANENTES		150.000,00	150.000,00	150.000,00	150.000,00	600.000,00
1.167	CONSTRUÇÃO, REFORMA E AMPLIAÇÃO DA REDE MUNICIPAL DE ENSINO - SALÁRIO EDUCAÇÃO		250.000,00	301.755,00	334.646,07	363.808,87	1.250.209,94
1.168	AQUISIÇÃO DE VEÍCULOS, MÓVEIS, EQUIPAMENTOS E OUTROS MATERIAIS PERMANENTES		150.000,00	160.000,00	180.000,00	200.000,00	690.000,00
1.169	AQUISIÇÃO DE MÓVEIS, EQUIPAMENTOS E OUTROS MATERIAIS PERMANENTES		1.000,00	1.100,00	1.200,00	1.300,00	4.600,00
1.173	AQUISIÇÃO DE MÓVEIS, EQUIPAMENTOS E OUTROS MATERIAIS PERMANENTES		5.000,00	5.000,00	5.000,00	5.000,00	20.000,00
1.174	AQUISIÇÃO DE MÓVEIS, EQUIPAMENTOS E OUTROS MATERIAIS PERMANENTES		10.000,00	10.000,00	10.000,00	10.000,00	40.000,00
1.175	Apoio ao Programa Dinheiro Direto na Escola - PDDE		7.000,00	7.600,00	8.100,00	8.800,00	31.500,00
1.176	AQUISIÇÃO DE VEÍCULOS, MÓVEIS, EQUIPAMENTOS E OUTROS MATERIAIS PERMANENTES		55.000,00	57.400,00	58.600,00	61.000,00	232.000,00
1.178	AQUISIÇÃO DE MÓVEIS, EQUIPAMENTOS E OUTROS MAERIAIS PERMANENTES		4.000,00	4.200,00	4.400,00	4.800,00	17.400,00
1.179	AQUISIÇÃO E/OU DESAPROPRIAÇÃO DE IMÓVEIS		50.000,00	54.000,00	58.000,00	60.000,00	222.000,00
1.180	AQUISIÇÃO DE MÓVEIS, EQUIPAMENTOS E OUTROS MATERIAIS PERMANENTES		28.000,00	30.700,00	33.300,00	36.000,00	128.000,00
1.187	AQUISIÇÃO DE MÓVEIS, EQUIPAMENTOS E OUTROS MATERIAIS PERMANENTES		8.000,00	8.700,00	9.300,00	10.000,00	36.000,00
1.190	AQUISIÇÃO DE VEÍCULOS, MÓVEIS, MÁQUINAS, EQUIPAMENTOS E OUTROS MATERIAIS PERMANENTES		57.000,00	62.100,00	64.900,00	68.700,00	252.700,00
1.197	AQUISIÇÃO DE MÓVEIS, MÁQUINAS, EQUIPAMENTOS E OUTROS MATERIAIS PERMANENTES		21.000,00	22.500,00	24.000,00	25.500,00	93.000,00
1.198	AQUISIÇÃO DE MÓVEIS, MÁQUINAS, EQUIPAMENTOS E OUTROS MATERIAIS PERMANENTES		4.000,00	4.300,00	4.500,00	4.700,00	17.500,00
1.199	AQUISIÇÃO DE MÓVEIS, MÁQUINAS, EQUIPAMENTOS E OUTROS MATERIAIS PERMANENTES		3.000,00	3.000,00	3.000,00	3.000,00	12.000,00
1.202	AQUISIÇÃO DE MÓVEIS, MÁQUINAS, EQUIPAMENTOS E OUTROS MATERIAIS PERMANENTES		5.000,00	5.425,00	5.886,12	6.386,44	22.697,56
1.204	AQUISIÇÃO DE VEÍCULOS, MÓVEIS, MÁQUINAS,		5.000,00	5.425,00	5.886,13	6.386,45	22.697,58

# Prefeitura Municipal de Salgueiro

RUA JOAQUIM SAMPAIO, 279 - N S DAS GRAÇAS - 56.000-000 - Salgueiro/ PE  
CNPJ: 11.361.243/0001-71

Usuário: Rostand

Chave de Autenticação  
1706-8624-910

Página  
6 / 15

## Resumo dos Valores Previstos na Despesa PPA por Ações/Ano

		Valor global	2018	2019	2020	PPA 2018 - 2021 - Valores em R\$ 2021	Total
<b>Projetos</b>							
1.205	EQUIPAMENTOS E OUTROS MATERIAIS PERMANENTES AQUISIÇÃO DE MÓVEIS, MÁQUINAS, EQUIPAMENTOS E OUTROS MATERIAIS PERMANENTES		6.000,00	7.000,00	8.000,00	9.000,00	30.000,00
1.209	EXECUÇÃO DE OBRAS PARA A GESTÃO DO SUS.		2.000,00	2.000,00	2.000,00	2.000,00	8.000,00
1.210	AQUISIÇÃO DE VEÍCULOS, MÁQUINAS, MÓVEIS E EQUIPAMENTOS PARA A GESTÃO DO SUS		5.000,00	5.000,00	5.000,00	5.000,00	20.000,00
1.211	AQUISIÇÃO DE MÓVEIS, EQUIPAMENTOS E MATERIAS PERMANENTES		10.000,00	10.850,00	11.772,25	12.772,89	45.395,14
1.212	AQUISIÇÃO DE MÓVEIS, EQUIPAMENTOS E MATERIAS PERMANENTES		6.000,00	6.510,00	7.063,35	7.663,73	27.237,08
1.213	AQUISIÇÃO DE MÓVEIS, EQUIPAMENTOS E MATERIAS PERMANENTES		3.000,00	3.255,00	3.531,68	3.831,87	13.618,55
1.214	AQUISIÇÃO DE MÓVEIS, EQUIPAMENTOS E MATERIAS PERMANENTES		2.000,00	2.170,00	2.354,45	2.554,58	9.079,03
1.215	AQUISIÇÃO DE VEÍCULOS, MÓVEIS, MÁQUINAS, EQUIPAMENTOS E MATERIAIS PERMANENTES		2.000,00	2.170,00	2.354,45	2.554,58	9.079,03
1.216	AQUISIÇÃO MÓVEIS, MÁQUINAS, EQUIPAMENTOS E MATERIAIS PERMANENTES		2.000,00	2.170,00	2.354,45	2.554,58	9.079,03
1.217	AQUISIÇÃO DE VEÍCULOS, MÓVEIS, MÁQUINAS E EQUIPAMENTOS DIVERSOS - FEM		40.000,00	40.000,00	40.000,00	40.000,00	160.000,00
1.219	AQUISIÇÃO DE VEÍCULOS, MÓVEIS, MÁQUINAS E EQUIPAMENTOS DIVERSOS		2.000,00	2.170,00	2.354,45	2.554,58	9.079,03
1.222	AQUISIÇÃO DE VEÍCULOS, MÓVEIS, MÁQUINAS E EQUIPAMENTOS DIVERSOS		3.000,00	3.255,00	3.531,67	3.831,86	13.618,53
1.228	AQUISIÇÃO DE VEÍCULOS, MÓVEIS, MÁQUINAS E EQUIPAMENTOS DIVERSOS		5.000,00	5.085,00	5.177,22	5.277,28	20.539,50
1.229	AQUISIÇÃO DE VEÍCULOS, MÓVEIS, MÁQUINAS E EQUIPAMENTOS DIVERSOS		5.000,00	5.170,00	5.354,45	5.554,58	21.079,03
1.230	AQUISIÇÃO DE VEÍCULOS, MÓVEIS, MÁQUINAS E EQUIPAMENTOS DIVERSOS		10.000,00	10.850,00	11.772,25	12.772,89	45.395,14
1.233	AQUISIÇÃO DE VEÍCULOS, MÓVEIS, MÁQUINAS E EQUIPAMENTOS DIVERSOS		5.000,00	5.425,00	5.886,12	6.386,44	22.697,56
1.234	AQUISIÇÃO DE VEÍCULOS, MÓVEIS, MÁQUINAS E EQUIPAMENTOS DIVERSOS		4.000,00	4.340,00	4.708,90	5.109,16	18.158,06
1.235	AQUISIÇÃO DE VEÍCULOS, MÓVEIS, MÁQUINAS E EQUIPAMENTOS DIVERSOS		12.000,00	13.020,00	14.126,70	15.327,47	54.474,17
1.236	AQUISIÇÃO DE VEÍCULOS, MÓVEIS, MÁQUINAS E EQUIPAMENTOS DIVERSOS		12.000,00	13.020,00	14.126,00	15.327,00	54.473,00
1.237	AQUISIÇÃO DE VEÍCULOS, MÓVEIS, MÁQUINAS E EQUIPAMENTOS DIVERSOS		12.000,00	13.020,00	14.126,00	15.327,00	54.473,00
1.238	AQUISIÇÃO DE VEÍCULOS, MÓVEIS, MÁQUINAS E EQUIPAMENTOS DIVERSOS		6.000,00	6.510,00	7.063,00	7.663,00	27.236,00
1.239	AQUISIÇÃO DE VEÍCULOS, MÓVEIS, MÁQUINAS E EQUIPAMENTOS DIVERSOS		5.000,00	5.425,00	5.886,00	6.386,00	22.697,00
1.240	AQUISIÇÃO DE VEÍCULOS, MÓVEIS, MÁQUINAS E EQUIPAMENTOS DIVERSOS		2.000,00	2.000,00	2.000,00	2.000,00	8.000,00
1.241	AQUISIÇÃO DE VEÍCULOS, MÓVEIS, MÁQUINAS E EQUIPAMENTOS DIVERSOS		18.000,00	19.530,00	21.189,00	22.990,00	81.709,00
1.242	AQUISIÇÃO DE VEÍCULOS, MÓVEIS, MÁQUINAS E EQUIPAMENTOS DIVERSOS		3.000,00	3.255,00	3.531,00	3.831,00	13.617,00

# Prefeitura Municipal de Salgueiro

RUA JOAQUIM SAMPAIO, 279 - N S DAS GRAÇAS - 56.000-000 - Salgueiro/ PE  
CNPJ: 11.361.243/0001-71

Usuário: Rostand

Chave de Autenticação  
1706-8624-910

Página  
7 / 15

## Resumo dos Valores Previstos na Despesa PPA por Ações/Ano

		Valor global	2018	2019	2020	PPA 2018 - 2021 - Valores em R\$ 2021	Total
<b>Projetos</b>							
1.243	AQUISIÇÃO DE VEÍCULOS, MÓVEIS, MÁQUINAS E EQUIPAMENTOS DIVERSOS		70.000,00	80.000,00	90.000,00	97.500,00	337.500,00
1.244	AQUISIÇÃO DE VEÍCULOS, MÓVEIS, MÁQUINAS E EQUIPAMENTOS DIVERSOS		45.000,00	20.850,00	26.772,00	24.772,00	117.394,00
1.245	AQUISIÇÃO DE VEÍCULOS, MÓVEIS, MÁQUINAS E EQUIPAMENTOS DIVERSOS		20.000,00	20.000,00	20.000,00	20.000,00	80.000,00
1.248	AQUISIÇÃO DE VEÍCULOS, MÓVEIS, MÁQUINAS E EQUIPAMENTOS		10.000,00	10.000,00	10.000,00	10.000,00	40.000,00
1.249	AQUISIÇÃO DE VEÍCULOS, MÓVEIS, MÁQUINAS E EQUIPAMENTOS		14.200,00	15.407,00	16.716,00	18.137,00	64.460,00
1.275	AQUISIÇÃO DE MÓVEIS, EQUIPAMENTOS E OUTROS MATERIAL PERMANENTE		22.000,00	24.020,00	26.126,70	28.327,47	100.474,17
1.9001	Execução de Obras, aquisição de imóveis, móveis, máquinas e equipamentos diversos.		70.000,00	71.050,00	72.157,40	73.021,12	286.228,52
	<b>Total</b>		<b>22.724.000,00</b>	<b>20.364.744,50</b>	<b>21.938.152,91</b>	<b>22.427.861,10</b>	<b>87.454.758,51</b>
<b>Atividades</b>							
2.1	MANUTENÇÃO DAS ATIVIDADES LEGISLATIVAS		2.224.750,00	2.413.853,75	2.619.031,32	2.841.648,98	10.099.284,05
2.2	MANUTENÇÃO DOS SERVIÇOS DA UNIDADE		2.744.170,00	2.977.424,45	3.230.505,53	3.505.098,50	12.457.198,48
2.3	DESPESAS DE EXERCÍCIOS ANTERIORES		63.250,00	68.626,25	74.459,48	80.788,54	287.124,27
2.4	INDENIZAÇÕES E RESTITUIÇÕES		75.900,00	82.351,50	89.351,38	96.946,25	344.549,13
2.5	DESPESAS COM SALÁRIO FAMÍLIA		8.800,00	9.548,00	10.359,58	11.240,14	39.947,72
2.6	SENTENÇAS JUDICIAIS		17.600,00	19.096,00	20.719,16	22.480,29	79.895,45
2.7	DESPESAS COM PARCELAMENTO ENCARGOS SOCIAIS		8.690,00	9.428,65	10.230,09	11.099,65	39.448,39
2.8	CONTRIBUIÇÃO PREVIDENCIÁRIA - INSS		770.000,00	835.450,00	906.463,25	983.512,63	3.495.425,88
2.9	CONTRIBUIÇÃO PREVIDENCIÁRIA - FUNPRESSAL		101.200,00	109.802,00	119.135,17	129.261,66	459.398,83
2.10	MANUTENÇÃO DAS ATIVIDADES ADMINISTRATIVAS		146.740,00	159.212,90	172.746,01	187.429,42	666.128,33
2.11	MANUTENÇÃO DAS ATIVIDADES DO CONTROLE INTERNO		183.000,00	284.860,00	286.334,00	287.936,00	1.042.130,00
2.12	MANUTENÇÃO DAS ATIVIDADES GOVERNAMENTAIS		1.524.160,00	1.543.178,50	1.994.388,01	1.924.404,12	6.986.130,63
2.14	APOIO AS ATIVIDADES DO CONSELHO MUNICIPAL DOS DIREITOS DA CRIANÇA E DO ADOLESCENTE		15.000,00	16.100,00	16.900,00	17.700,00	65.700,00
2.15	APOIO AS ATIVIDADES DO CONSELHO TUTELAR		91.000,00	99.300,00	107.500,00	116.700,00	414.500,00
2.16	MANUTENÇÃO DAS ATIVIDADES DA CASA DOS CONSELHOS		31.000,00	33.664,00	37.313,00	40.428,00	142.405,00
2.17	SENTENÇAS JUDICIAIS		180.000,00	148.500,00	157.722,00	167.728,00	653.950,00
2.18	PRECATÓRIOS JUDICIAIS		200.000,00	148.500,00	157.722,00	167.728,00	673.950,00
2.19	MANUTENÇÃO DAS ATIVIDADES DA PROCURADORIA GERAL		196.000,00	197.080,00	201.501,00	206.303,00	800.884,00
2.20	CELEBRAÇÃO DE CONVENIOS DE COOPERAÇÃO TÉCNICA E/OU FINANCEIRA		64.000,00	65.190,00	66.478,00	67.881,00	263.549,00
2.21	CELEBRAÇÃO DE CONVÊNIO COM A CNM		18.000,00	19.530,00	21.190,00	22.991,00	81.711,00
2.22	CELEBRAÇÃO DE CONVÊNIO COM A AMUPE		18.000,00	19.530,00	21.190,00	22.991,00	81.711,00
2.23	MANUTENÇÃO DAS ATIVIDADES DA JUNTA DO SERVIÇO MILITAR		9.000,00	9.765,00	10.594,00	11.494,00	40.853,00
2.24	MANUTENÇÃO DAS ATIVIDADES DA COORDENADORIA DA MULHER		152.000,00	156.740,00	161.791,00	167.192,00	637.723,00
2.25	PROMOÇÃO E/OU REALIZAÇÃO DE CAPACITAÇÃO, ENCONTROS, CONFERÊNCIAS E OUTROS EVENTOS RELATIVOS A MULHER		106.802,00	109.105,00	110.302,00	111.603,00	437.812,00
2.26	MANUTENÇÃO DAS ATIVIDADES DA COORDENADORIA DA JUVENTUDE		98.000,00	103.400,00	109.083,00	114.083,00	424.566,00
2.27	PROMOÇÃO E/OU REALIZAÇÃO DE CAPACITAÇÃO,		13.000,00	14.105,00	15.302,00	16.603,00	59.010,00

# Prefeitura Municipal de Salgueiro

RUA JOAQUIM SAMPAIO, 279 - N S DAS GRAÇAS - 56.000-000 - Salgueiro/ PE  
CNPJ: 11.361.243/0001-71

Usuário: Rostand

Chave de Autenticação  
1706-8624-910

Página  
8 / 15

## Resumo dos Valores Previstos na Despesa PPA por Ações/Ano

Atividades	Valor global	PPA 2018 - 2021 - Valores em R\$				Total
		2018	2019	2020	2021	
ENCONTROS, CONFERÊNCIAS E OUTROS EVENTOS RELATIVOS A JUVENTUDE						
2.28 MANUTENÇÃO DA CASA DA JUVENTUDE	65.000,00	66.690,00	68.479,00	70.380,00	270.549,00	
2.29 MANUNTEÇÃO DO CONSELHO MUNICIPAL DE JUVENTUDE	3.000,00	3.255,00	3.531,00	3.831,00	13.617,00	
2.30 MANUTENÇÃO DAS ATIVIDADES DO PROCON DE SALGUEIRO	121.000,00	126.185,00	131.805,00	137.910,00	516.900,00	
2.31 MANUTENÇÃO DAS ATIVIDADES DO GABINETE	291.000,00	289.850,00	300.772,25	311.772,90	1.193.395,15	
2.33 MANUTENÇÃO DAS ATIVIDADES DA DIRETORIA	396.550,00	399.315,00	400.145,02	401.045,60	1.597.055,62	
2.34 MANUTENÇÃO DAS ATIVIDADES E O APERFEIÇOAMENTO DO ORÇAMENTO PARTICIPATIVO	384.000,00	484.765,00	485.595,02	386.495,59	1.740.855,61	
2.35 IMPLEMENTAÇÃO DO PLANO DIRETOR DO MUNICIPIO DE SALGUEIRO	12.000,00	12.000,00	12.000,00	12.000,00	48.000,00	
2.36 PROGRAMA DE MODERNIZAÇÃO DA GESTÃO ADMINISTRATIVA E FISCAL DO MUNICIPIO - PMAT	246.000,00	246.340,00	246.708,89	247.109,14	986.158,03	
2.37 MANUTEÇÃO DAS ATIVIDADES DO PROGRAMA DE OUVIDORIA	47.000,00	44.170,00	44.354,45	44.554,58	180.079,03	
2.38 MANUTENÇÃO DAS ATIVIDADES DA DIRETORIA	78.000,00	79.935,00	80.949,47	82.050,18	320.934,65	
2.39 MANUTENÇÃO DAS ATIVIDADES PROGRAMA DE EDUCAÇÃO AMBIENTAL	10.000,00	10.000,00	10.000,00	10.000,00	40.000,00	
2.40 MANUTENÇÃO DO PROGRAMA DA AGENDA AMBIENTAL NA ADMINISTRAÇÃO PÚBLICA	18.000,00	18.000,00	18.000,00	18.000,00	72.000,00	
2.41 PRESERVAÇÃO AMBIENTAL DE COMBATE A DESER. E CONVIV. COM O SEMI-ARIDO	12.000,00	12.000,00	12.000,00	12.000,00	48.000,00	
2.42 MANUTENÇÃO DAS ATIVIDADES DA DIRETORIA	353.000,00	354.105,00	355.303,93	356.604,77	1.419.013,70	
2.43 MANUTENÇÃO DAS ATIVIDADES DO GABINETE	204.000,00	180.000,00	180.000,00	180.000,00	744.000,00	
2.44 MANUTEÇÃO DAS ATIVIDADES DOS SERVIDORES A DISPOSIÇÃO DA PREFEITURA MUNICIPAL DO SALGUEIRO	40.000,00	40.000,00	40.000,00	40.000,00	160.000,00	
2.45 MANUTENÇÃO DAS ATIVIDADES DA DIRETORIA	599.450,00	569.450,00	569.450,00	569.450,00	2.307.800,00	
2.47 CONTRIBUIÇÃO PREVIDENCIÁRIA - INSS	58.998,00	58.998,00	58.998,00	58.998,00	235.992,00	
2.48 CONTRIBUIÇÃO PREVIDENCIÁRIA - FUNPRESSAL	368.002,00	368.002,00	368.002,00	368.002,00	1.472.008,00	
2.49 MANUTENÇÃO DAS ATIVIDADES DA DIRETORIA	225.000,00	225.000,00	225.000,00	225.000,00	900.000,00	
2.50 IMPLEMENTAÇÃO E MANUTENÇÃO DO PROGRAMA DE ECONOMICIDADE E QUALIDADE DAS COMPRAS	21.000,00	22.000,00	24.000,00	24.000,00	91.000,00	
2.51 MANUTENÇÃO DAS ATIVIDADES DA DIRETORIA	311.000,00	306.000,00	306.000,00	306.000,00	1.229.000,00	
2.52 MANUTENÇÃO DAS ATIVIDADES DO GABINETE	120.000,00	120.000,00	120.000,00	120.000,00	480.000,00	
2.53 MANUTENÇÃO DAS ATIVIDADES DA GESTÃO TRIBUTÁRIA E EDUCAÇÃO	52.000,00	52.000,00	52.000,00	52.000,00	208.000,00	
2.54 GESTÃO ADMINISTRATIVA DE ARRECAÇÃO MUNICIPAL	77.000,00	77.000,00	77.000,00	77.000,00	308.000,00	
2.55 AÇÃO VINCULADA AO RECADASTRAMENTO IMOBILIÁRIO	34.000,00	34.000,00	34.000,00	34.000,00	136.000,00	
2.56 MANUTENÇÃO DA DIRETORIA DE TRIBUTAÇÃO E RENDA	207.000,00	187.000,00	187.000,00	187.000,00	768.000,00	
2.57 PROGRAMA DE ADEQUAÇÃO FÍSICA E MODERNIZAÇÃO DO SISTEMA RECEITAS	21.000,00	21.000,00	21.000,00	21.000,00	84.000,00	
2.58 MANUTENÇÃO DAS ATIVIDADES D DIRETORIA	333.000,00	296.000,00	296.000,00	296.000,00	1.221.000,00	
2.59 MANUTENÇÃO DAS ATIVIDADES DA DIRETORIA	278.000,00	248.000,00	248.000,00	248.000,00	1.022.000,00	
2.60 DESPESAS DE EXERCÍCIO ANTERIORES	80.000,00	70.000,00	70.000,00	70.000,00	290.000,00	
2.61 INDENIZAÇÕES E RESTITUIÇÕES	50.000,00	50.000,00	50.000,00	50.000,00	200.000,00	
2.63 MANUTENÇÃO DAS ATIVIDADES DO GABINETE	43.000,00	43.000,00	43.000,00	43.000,00	172.000,00	
2.64 CONSELHO MUNICIPAL DE EDUCAÇÃO E DEMAIS CONSELHOS AFINS	35.000,00	38.000,00	40.000,00	43.000,00	156.000,00	
2.67 MANUTENÇÃO DA MERENDA ESCOLAR - ENSINO FUNDAMENTAL	1.334.000,00	1.395.795,00	1.353.000,00	1.434.000,00	5.516.795,00	

# Prefeitura Municipal de Salgueiro

RUA JOAQUIM SAMPAIO, 279 - N S DAS GRAÇAS - 56.000-000 - Salgueiro/ PE  
CNPJ: 11.361.243/0001-71

Usuário: Rostand

Chave de Autenticação  
1706-8624-910

Página  
9 / 15

## Resumo dos Valores Previstos na Despesa PPA por Ações/Ano

		Valor global	2018	2019	2020	PPA 2018 - 2021 - Valores em R\$ 2021	Total
2.68	MANUTENÇÃO DA MERENDA ESCOLAR - QUILOMBOLA		254.000,00	271.175,00	287.000,00	308.000,00	1.120.175,00
2.69	MANUTENÇÃO DA MERENDA ESCOLAR - MAIS EDUCAÇÃO		155.000,00	175.000,00	185.000,00	200.000,00	715.000,00
2.70	MANUTENÇÃO DO DESENVOLV. DO ENSINO FUNDAMENTAL - FUNDEB 60%		10.761.200,00	11.183.165,00	11.449.500,00	11.735.500,00	45.129.365,00
2.71	MANUTENÇÃO DO DESENVOLVIMENTO DO ENSINO FUNDAMENTAL - FUNDEB (40%)		10.764.800,00	10.778.400,00	11.261.600,00	11.308.800,00	44.113.600,00
2.73	MANUTENÇÃO DAS DESPESAS VINCULADAS AO SALÁRIO EDUCAÇÃO		646.000,00	738.245,00	785.353,93	836.191,13	3.005.790,06
2.74	MANUTENÇÃO DO PROGRAMA AABB - COMUNIDADE		59.000,00	64.905,00	72.300,00	78.000,00	274.205,00
2.75	MANUTENÇÃO DO TRANSPORTE DE ESTUDANTE - ENSINO FUNDAMENTAL - PNATE		1.387.000,00	1.092.200,00	1.218.608,00	1.163.440,00	4.861.248,00
2.76	APOIO AO DESENVOLVIMENTO DO ESPORTE ESCOLAR		118.000,00	123.200,00	129.200,00	234.600,00	605.000,00
2.77	MANUTENÇÃO DO TRANSPORTE ESCOLAR - ENSINO MÉDIO		69.000,00	76.100,00	80.200,00	83.300,00	308.600,00
2.78	MANUTENÇÃO DA MERENDA ESCOLAR - PRÉ-ESCOLA		373.000,00	294.000,00	320.500,00	343.000,00	1.330.500,00
2.79	MANUTENÇÃO DO TRANSPORTE ESCOLAR EDUCAÇÃO INFANTIL		511.000,00	421.712,72	529.200,00	536.800,00	1.998.712,72
2.80	MANUTENÇÃO DA MERENDA ESCOLAR PARA AS CRECHES - PNAC		419.000,00	378.300,00	489.500,00	500.800,00	1.787.600,00
2.81	MANUTENÇÃO DAS ATIVIDADES DA EDUCAÇÃO INFANTIL		2.599.000,00	3.016.952,72	3.263.400,00	3.571.000,00	12.450.352,72
2.82	MANUTENÇÃO DO DESENVOLV. DA EDUCAÇÃO INFANTIL FUNDEB (60%)		5.286.000,00	4.894.310,00	5.315.400,00	4.871.200,00	20.366.910,00
2.83	MANUTENÇÃO DA MERENDA ESCOLAR - EDUCAÇÃO DE JOVENS E ADULTOS		102.000,00	115.000,00	124.000,00	133.000,00	474.000,00
2.84	MANUTENÇÃO DAS ATIVIDADES DA EDUCAÇÃO DE JOVENS E ADULTOS		711.000,00	966.074,56	997.100,00	1.036.900,00	3.711.074,56
2.85	MANUTENÇÃO DO DESENVOLV. DO ENSINO - EJA FUNDEB (60%)		625.000,00	678.125,00	724.500,00	956.500,00	2.984.125,00
2.86	MANUTENÇÃO DA MERENDA ESCOLAR PARA O ATENDIMENTO A EDUCAÇÃO ESPECIAL - AEE		21.000,00	26.510,00	29.000,00	30.500,00	107.010,00
2.87	MANUTENÇÃO DAS ATIVIDADES DA DIRETORIA		235.000,00	261.300,00	282.500,00	305.800,00	1.084.600,00
2.88	MANUTENÇÃO DAS ATIVIDADES DA DIRETORIA		22.000,00	22.000,00	22.000,00	22.000,00	88.000,00
2.89	MANUTENÇÃO DAS ATIVIDADES DO GABINETE		213.000,00	212.225,00	220.057,78	228.561,28	873.844,06
2.90	RESTAURAÇÃO DO ACERVO DO MUSEU LEVINO DE ALENCAR BARROS		12.000,00	13.798,10	14.126,71	15.327,47	55.252,28
2.91	MANUTENÇÃO DAS ATIVIDADES DO MUSEU LEVINO NUNES DE ALENCAR		64.000,00	69.439,40	75.341,96	83.760,48	292.541,84
2.92	MANUTENÇÃO DAS ATIVIDADES DO MEMORIAL DO COURO		33.000,00	35.805,00	38.848,43	42.150,54	149.803,97
2.93	APOIO A REALIZAÇÃO DE CAPACITAÇÃO, ENCONTROS, CONFERÊNCIAS E OUTROS EVENTOS RELATIVOS A CULTURA		80.000,00	86.800,00	94.178,00	102.183,14	363.161,14
2.94	MANUTENÇÃO DAS ATIVIDADES DA DIRETORIA		115.000,00	138.355,00	126.665,17	133.469,22	513.489,39
2.95	MANUTENÇÃO DAS ATIVIDADES DA BIBLIOTECA FRANCISCO AUGUSTO		125.000,00	131.375,00	138.291,86	145.796,66	540.463,52
2.96	ENCARGOS C/A MANUT. DAS ATIVIDADES. DA BIBLIOT. JOSÉ DE BARROS SOBRINHO - UMÃS		35.000,00	37.975,00	41.202,85	44.705,07	158.882,92
2.97	MANUTENÇÃO DAS ATIV. DA BIBLIOT. AFRO-INDIG. DE CONC. DAS CRIOLAS		55.000,00	57.975,00	61.202,87	64.705,10	238.882,97
2.98	ENCARGOS COM A CONTRIBUIÇÃO A GRUPOS E/OU ASSOCIAÇÕES CULTURAIS		76.000,00	82.460,00	89.469,10	97.073,97	345.003,07
2.99	MANUTENÇÃO DAS ATIVIDADES DO CENTRO DE CULTURA, LAZER E TURISMO		75.000,00	81.375,00	88.291,87	95.796,65	340.463,52

# Prefeitura Municipal de Salgueiro

RUA JOAQUIM SAMPAIO, 279 - N S DAS GRAÇAS - 56.000-000 - Salgueiro/ PE  
CNPJ: 11.361.243/0001-71

Usuário: Rostand

Chave de Autenticação  
1706-8624-910

Página  
10 / 15

## Resumo dos Valores Previstos na Despesa PPA por Ações/Ano

		Valor global	2018	2019	2020	PPA 2018 - 2021 - Valores em R\$ 2021	Total
2.100	ENCARGOS COM AUXILIO E/OU PATRICIONIO A PESSOAS FÍSICAS, QUANDO DA REPRESENTAÇÃO DO MUNICIPIO EM COMPETIÇÕES E/OU EVENTO		3.000,00	3.255,00	3.531,68	3.831,87	13.618,55
2.101	MANUTENÇÃO DAS ATIVIDADES DA CASA DA CULTURA		44.000,00	47.740,00	51.797,89	56.200,69	199.738,58
2.102	PROMOÇÃO E DIVULGAÇÃO DO PROGRAMA SALGUEIRO CULTURAL		92.000,00	99.820,00	108.304,70	117.510,59	417.635,29
2.103	EXECUCAÇÃO DE CURSOS OU OFICINAS DE FORMAÇÃO ARTÍSTICAS		20.000,00	21.700,00	23.544,50	25.545,78	90.790,28
2.104	APOIO AO FESTIVAL DA SANFONA DO SERTÃO EM SALGUEIRO		226.500,00	388.856,00	651.886,12	806.386,44	2.073.628,56
2.105	MANUTENÇÃO DAS ATIVIDADES DO CENTRO DE MÚSICA		107.000,00	113.970,00	121.532,44	129.737,68	472.240,12
2.106	CONTRIBUIÇÃO A CLUBE E/OU ASSOCIAÇÕES DESPORTIVAS		200.000,00	200.000,00	200.000,00	200.000,00	800.000,00
2.107	APOIO AO DESENVOLVIMENTO DOS ESPORTES NAS COMUNIDADES		121.000,00	131.285,00	142.443,98	148.292,08	543.021,06
2.108	MANUTENÇÃO DE QUADRAS ESPORTIVAS		95.000,00	103.075,00	111.836,38	121.342,47	431.253,85
2.109	ENCAR. ÇAUXI. E/OU PATRO. A PES. FIS., QDO DA REPR. DO MUN. EM COMP. E/OU EVENTOS ESPORTIVOS		20.000,00	21.700,00	23.544,50	25.545,78	90.790,28
2.110	MANUTENÇÃO DAS ATIVIDADES DA DIRETORIA		192.000,00	197.650,00	205.950,25	214.956,02	810.556,27
2.111	CONTRIBUIÇÃO A GRUPOS E/OU ORGANIZAÇÕES DESPORTIVAS		42.000,00	45.570,00	49.443,45	53.646,14	190.659,59
2.112	MANUTENÇÃO DO ESTÁDIO MUNICIPAL		59.000,00	63.675,00	68.747,36	74.250,88	265.673,24
2.113	MANUTENÇÃO DAS ATIVIDADES DO GINÁSIO POLIESPORTIVO		82.000,00	83.740,00	87.797,89	92.200,70	345.738,59
2.114	MANUTENÇÃO DAS ATIVIDADES DO GABINETE		21.000,00	22.785,00	24.721,74	26.823,09	95.329,83
2.115	MANUTENÇÃO DAS ATIVIDADES DO GABINETE		132.000,00	143.470,00	154.539,00	167.233,00	597.242,00
2.116	MANUTENÇÃO DAS ATIVIDADES DO GABINETE		167.000,00	173.545,00	180.646,32	188.351,28	709.542,60
2.117	PROGRAMA DE COMPRA DIRETA LOCAL DA AGRICULTURA FAMILIAR		24.000,00	26.040,00	28.253,39	30.654,93	108.948,32
2.118	SEGURO SAFRA		90.000,00	97.650,00	105.950,25	114.956,02	408.556,27
2.119	MANUTENÇÃO DAS ATIVIDADES DA DIRETORIA		360.650,00	371.140,00	388.886,90	407.292,30	1.527.969,20
2.120	MANUTENÇÃO DO CENTRO DE INSEMINAÇÃO ARTIFICIAL		36.000,00	39.060,00	42.380,10	45.982,40	163.422,50
2.121	MANUTENÇÃO DO PARQUE DE EXPOSIÇÃO DE ANIMAIS		134.000,00	134.060,00	137.380,10	140.982,40	546.422,50
2.122	IMPLATAÇÃO DE PROGRAMA DESTINADO AO DESENVOLVIMENTO DA CAPRINOVINOCULTURA DO MUNICIPIO		43.000,00	46.655,00	50.620,67	54.923,43	195.199,10
2.123	REALIZAÇÃO DA EXPOSIÇÃO DE CAPRINOS - EXPROCAPRI		49.000,00	53.165,00	57.684,03	62.587,16	222.436,19
2.124	MANUTENÇÃO DAS ATIVIDADES DA DIRETORIA		138.000,00	144.630,00	151.823,55	159.628,55	594.082,10
2.126	MANUTENÇÃO DO PROGRAMA DE ABAST. ÁGUA NA ZONA RURAL ATRAVES DE CARRO PIPA		80.000,00	86.800,00	94.178,00	102.183,13	363.161,13
2.127	MANUTENÇÃO DOS SISTEMAS DE ABASTACIMENTO D'ÁGUA DA ZONA RURAL		38.000,00	41.230,00	44.734,55	48.536,98	172.501,53
2.128	MANUTENÇÃO E AS ATIVIDADES DA DIRETORIA		161.000,00	168.735,00	177.127,47	186.233,30	693.095,77
2.129	MANUTENÇÃO DE POÇOS E CISTERNAS		36.000,00	39.060,00	42.380,11	45.982,41	163.422,52
2.130	ENCARGOS COM A MANUTENÇÃO DAS ATIVIDADES DO CEASA-SALGUEIRO		62.000,00	67.270,00	72.987,95	79.191,92	281.449,87
2.131	MANUTENÇÃO DAS ATIVIDADES DA DIRETORIA		110.000,00	110.760,00	115.924,60	121.528,20	458.212,80
2.132	MANUTENÇÃO DO ABATEDOURO PÚBLICO E ESTAÇÃO DE TRATAMENTO DE EFLUENTES		1.027.000,00	1.013.545,00	1.035.646,33	1.053.351,27	4.129.542,60
2.133	MANUTENÇÃO DO ABATEDOURO DE CAPRINOS E OVINOS		60.000,00	65.100,00	70.633,51	76.637,36	272.370,87
2.134	MANUTENÇÃO DOS CENTROS DE ABASTECIMENTOS		343.000,00	345.805,00	353.848,41	362.150,51	1.404.803,92
2.135	MANUTENÇÃO DAS ATIVIDADES DO GABINETE		215.000,00	223.075,00	231.836,38	241.342,48	911.253,86



# Prefeitura Municipal de Salgueiro

RUA JOAQUIM SAMPAIO, 279 - N S DAS GRAÇAS - 56.000-000 - Salgueiro/ PE  
CNPJ: 11.361.243/0001-71

Usuário: Rostand

Chave de Autenticação  
1706-8624-910

Página  
11 / 15

## Resumo dos Valores Previstos na Despesa PPA por Ações/Ano

		Valor global	2018	2019	2020	PPA 2018 - 2021 - Valores em R\$ 2021	Total
2.136	MANUTENÇÃO DO CENTRO VOCACIONAL TECNOLÓGICO DE CONFECÇÕES		152.000,00	159.820,00	168.304,70	177.509,61	657.634,31
2.137	MANUTENÇÃO DAS ATIVIDADES DA DIRETORIA		88.000,00	90.380,00	92.962,30	95.764,07	367.106,37
2.138	APOIO, FORTALECIMENTO E INCENTIVO AO ARTESANATO LOCAL		48.000,00	52.080,00	56.506,80	61.309,88	217.896,68
2.139	PROGRAMA DE APOIO AS ATIVIDADES PRODUTIVAS E/OU COMERCIAIS DE ENTIDADES CIVIS ORGANIZADAS		33.000,00	35.805,00	38.848,08	42.149,79	149.802,87
2.141	MANUTENÇÃO DE BALCÃO DE DESENVOLVIMENTO DO SALGUEIRO		44.000,00	47.730,00	51.734,54	56.036,96	199.501,50
2.142	MANUTENÇÃO DAS ATIVIDADES DA DIRETORIA		76.000,00	79.910,00	84.152,33	88.755,28	328.817,61
2.143	MANUTENÇÃO DO MUSEU DE CIÊNCIAS		39.000,00	42.315,00	45.911,76	49.814,25	177.041,01
2.144	PROMOÇÃO E/OU PARTICIPAÇÃO EM EVENTOS ECONÔMICOS, CIENTÍFICOS E TECNOLÓGICOS		24.000,00	26.040,00	28.253,41	30.654,93	108.948,34
2.145	IMPLANTAÇÃO DE PROGRAMA DA TECNOLOGIA DA INFORMAÇÃO E COMUNICAÇÃO - SALGUEIRO DIGITAL		35.000,00	37.975,00	41.202,85	44.705,09	158.882,94
2.146	AQUISIÇÃO DE EQUIPAMENTOS E MATERIAL PERMANENTE		39.000,00	42.315,00	45.911,77	49.814,25	177.041,02
2.147	MANUTENÇÃO DAS ATIVIDADES DA DIRETORIA		124.000,00	126.655,00	130.620,68	134.923,44	516.199,12
2.148	PROMOÇÃO E/OU DIVULG. DE EVENTOS DE NATU. SOCIAL, TRADICIONAL E TURISTICA		1.068.000,00	873.780,00	1.080.051,30	886.855,66	3.908.686,96
2.149	PROGRAMA DE DESENVOLVIMENTO P/ CONSOLIDAÇÃO DE SALGUEIRO COMO POLO TURISTICO		30.000,00	32.550,00	35.316,74	38.318,65	136.185,39
2.150	MANUTENÇÃO DAS ATIVIDADES DO GABINETE		193.000,00	202.585,00	212.899,74	224.006,23	832.490,97
2.151	MANUTENÇÃO DAS ATIVIDADES DA DIRETORIA		595.000,00	675.625,00	687.153,11	699.661,14	2.657.439,25
2.152	EXECUÇÃO DE PEQUENOS SERVIÇOS EMERGENCIAS		37.000,00	40.145,00	43.557,33	47.259,70	167.962,03
2.153	MANUTENÇÃO DAS ATIVIDADES DA DIRETORIA		573.000,00	575.155,00	588.343,18	602.652,36	2.339.150,54
2.154	IMPLEMENTAÇÃO E ADEQUAÇÃO DO PLANO DIRETOR		24.000,00	26.040,00	28.253,40	30.654,94	108.948,34
2.155	PROGRAMA DE PLANEJAMENTO E REORDENAMENTO URBANO		17.000,00	18.765,00	20.095,03	21.495,60	77.355,63
2.156	FUNDO MUNICIPAL DE HABITAÇÃO DE INTERESSE SOCIAL - FMHIS		115.000,00	124.775,00	135.380,43	146.887,67	522.043,10
2.157	MANUTENÇÃO DAS ATIVIDADES DO GABINETE		175.000,00	183.075,00	191.836,37	201.342,47	751.253,84
2.158	ENCARGOS COM A MANUTENÇÃO DE SISTEMA DE ESGOTO, CANAIS E AÇUDES PÚBLICOS		84.000,00	91.140,00	98.886,90	107.292,29	381.319,19
2.160	MANUTENÇÃO DAS ATIVIDADES DA DIRETORIA		25.000,00	27.125,00	29.430,62	31.932,22	113.487,84
2.161	CONTRIBUIÇÃO PARA O PASEP		252.000,00	202.170,00	202.354,45	202.554,58	859.079,03
2.162	IMPLANTAÇÃO DA MUNICIPALIZAÇÃO DO TRÂNSITO		204.000,00	216.240,00	229.516,80	231.952,31	881.709,11
2.163	MANUTENÇÃO DOS SERVIÇOS DE TOPO. LIM. ATER. REMO. DE MAT. DIV. E/OU ADEQ. EM TER. E AREAS DO MUNICIPIO.		13.000,00	14.105,00	15.303,92	16.604,76	59.013,68
2.164	MANUTENÇÃO DAS ATIVIDADES DA DIRETORIA		427.000,00	348.845,00	372.546,84	388.605,84	1.536.997,68
2.165	ENCARGOS COM A GESTÃO DOS RESÍDUOS SÓLIDOS		1.068.000,00	1.071.230,00	1.074.732,35	987.534,73	4.201.497,08
2.166	MANUTENÇÃO DOS SERVIÇOS DE LIMPEZA PÚBLICA		2.516.000,00	2.220.760,00	2.625.924,61	2.231.528,19	9.594.212,80
2.167	ENCARGOS COM A MANUTENÇÃO DAS ATIVIDADES DOS CEMITÉRIOS PÚBLICOS		181.000,00	184.395,00	192.417,45	201.121,58	758.934,03
2.168	MANUTENÇÃO DA ILUMINAÇÃO PUBLICA		1.148.000,00	1.173.870,00	1.180.898,00	1.093.099,00	4.595.867,00
2.169	MANUTENÇÃO DE CANTEIROS, PRAÇA, PARQUES E JARDINS		232.000,00	237.760,00	245.919,00	251.523,00	967.202,00
2.170	MANUTENÇÃO DE SERVIÇOS URBANOS DIVERSOS E ESPECIAIS		35.000,00	37.975,00	41.201,00	44.702,00	158.878,00
2.171	MANUTENÇÃO DA COLETA SELETIVA		46.000,00	49.910,00	54.148,00	58.750,00	208.808,00
2.172	CONCESSÃO DE SUBSÍDIOS AO TRANSPORTE COLETIVO		14.000,00	15.190,00	16.479,00	17.881,00	63.550,00
2.173	RECUPERAÇÃO DE ESTRADAS VICINAIS		110.000,00	119.350,00	129.493,00	131.090,00	489.933,00

# Prefeitura Municipal de Salgueiro

RUA JOAQUIM SAMPAIO, 279 - N S DAS GRAÇAS - 56.000-000 - Salgueiro/ PE  
CNPJ: 11.361.243/0001-71

Usuário: Rostand

Chave de Autenticação  
1706-8624-910

Página  
12 / 15

## Resumo dos Valores Previstos na Despesa PPA por Ações/Ano

		Valor global	2018	2019	2020	PPA 2018 - 2021 - Valores em R\$ 2021	Total
2.174	MANUTENÇÃO DE PRAÇA E ACADEMIA DA SAÚDE		12.000,00	13.020,00	14.125,00	15.325,00	54.470,00
2.175	MANUTENÇÃO DAS ATIVIDADES DO FUNDO MUNICIPAL DE ASSISTÊNCIA SOCIAL		2.452.598,00	2.568.365,00	2.776.169,00	2.993.141,00	10.790.273,00
2.177	MANUTENÇÃO DA PROTEÇÃO ESPECIAL DE MEDIA COMPLEXIDADE - MSE		211.000,00	236.710,00	263.328,00	290.937,00	1.001.975,00
2.178	MANUTENÇÃO DAS AÇÕES DE MEDIA COMPLEXIDADE - PAEFI/CREAS		343.000,00	382.375,00	410.375,45	437.884,58	1.573.635,03
2.179	MANUTENÇÃO DAS AÇÕES ESTRATEGICAS DE ERRADICAÇÃO DO TRABALHO INFANTIL - AEPETI		101.000,00	115.905,00	132.719,00	142.050,00	491.674,00
2.180	MANUTENÇÃO DAS ATIVIDADES DO CONSELHO MUNICIPAL DE ASSISTÊNCIA SOCIAL		23.000,00	24.955,00	27.075,00	29.375,00	104.405,00
2.181	COMPONENTE PISO DE ALTA COMPLEXIDADE I - CRIANÇA/ADOLESCENTE		483.000,00	513.230,00	517.692,80	522.742,31	2.036.665,11
2.182	INCLUSÃO PRODUTIVA, FORMAÇÃO PROFISSIONAL E PROJETOS DE ENFRETAMENTO DA POBREZA		81.000,00	91.610,00	93.692,00	114.294,00	380.596,00
2.183	MANUTENÇÃO DAS AÇÕES DE BENEFICIOS EVENTUAIS		135.000,00	145.625,00	177.150,00	184.658,00	642.433,00
2.184	MANUTENÇÃO DE BENEFICIOS DE PRESTAÇÃO CONTINUADA - BPC NA ESCOLA		73.000,00	84.480,00	92.614,00	95.814,00	345.908,00
2.185	MANUTENÇÃO DOS SERVIÇOS DE PROTEÇÃO ESPECIAL - ALTA COMPLEXIDADE PESSOAS IDOSAS, DEFICIENTES, POPULAÇÃO DE RUA E LGBT.		63.000,00	74.570,00	86.440,00	98.642,00	322.652,00
2.186	MANUTENÇÃO DOS SERVIÇOS DE SEGURANÇA ALIMENTAR E NUTRICIONAL		136.000,00	125.860,00	136.553,00	148.162,00	546.575,00
2.187	MANUTENÇÃO DOS SERVIÇOS DO PISO BASICO FIXO - PAIF/CRAS		186.000,00	167.230,00	178.689,00	197.290,00	729.209,00
2.188	MANUTENÇÃO DO SERVIÇO DE CONVIVÊNCIA E FORTALECIMENTO DE VÍNCULOS		537.000,00	581.580,00	514.371,12	517.181,00	2.150.132,12
2.190	MANUTENÇÃO DAS AÇÕES DE ACESSO AO MUNDO DO TRABALHO - ACESSUAS		60.000,00	65.100,00	70.630,00	76.632,00	272.362,00
2.191	MANUTENÇÃO DAS ATIVIDADES DE PROMOÇÃO E DIVULGAÇÃO DO DIREITOS		54.000,00	61.100,00	68.200,00	75.300,00	258.600,00
2.192	MANUTENÇÃO DAS ATIVIDADES SOCIO-EDUCATIVAS		34.000,00	36.500,00	39.000,00	41.500,00	151.000,00
2.193	CAPACITAÇÃO DE RECURSOS HUMANOS P/TRAB. NA DEFE E ATED. DA CRIAN. E DO ADOLESCENTE		52.000,00	53.795,00	55.540,58	57.341,03	218.676,61
2.194	MANUTENÇÃO DAS ATIVIDADES DE INCLUSÃO SOCIAL DE ADOLE. E JOVENS EM SITUAÇÃO DE RISCO		97.000,00	103.230,00	106.886,12	110.386,44	417.502,56
2.195	APOIO TEC. FINANCEIRO AS ONG'S QUE ATEND. CRIANÇAS E/OU ADOLESCENTES		17.000,00	17.850,00	18.600,00	19.400,00	72.850,00
2.196	MANUTENÇÃO DAS ATIVIDADES DE INCLUSÃO PRODU. DE FAMÍLIAS C/CRIANÇAS EM SITUAÇÃO DE RISCO		17.000,00	17.725,00	18.386,13	19.086,45	72.197,58
2.205	SENTENÇAS JUDICIAIS		7.000,00	7.595,00	8.240,58	8.941,03	31.776,61
2.206	CONTRIBUIÇÃO PATRONAL DA AUTARQUIA EDUCACIONAL DO SALGUEIRO AO INSS		40.000,00	43.400,00	47.089,00	51.091,56	181.580,56
2.207	CONTRIBUIÇÃO PATRONAL DA AUTARQUIA EDUCACIONAL DO SALGUEIRO AO FUNPRESSAL		385.000,00	417.725,00	453.231,62	491.756,31	1.747.712,93
2.208	MANUTENÇÃO DAS ATIVIDADES DA DIRETORIA EXECUTIVA		712.000,00	779.030,00	845.247,55	917.093,58	3.253.371,13
2.209	INDENIZAÇÕES E RESTITUIÇÕES		80.000,00	86.800,00	94.178,00	102.183,13	363.161,13
2.210	DESPESAS DE EXERCICIO ANTERIORES		9.000,00	9.765,00	10.595,02	11.495,60	40.855,62
2.211	ENCARGOS COM INSS SOBRE SERVIÇOS PRESTADOS		3.000,00	3.255,00	3.531,68	3.831,87	13.618,55
2.213	CONTRIBUIÇÃO PREVIDENCIÁRIA- INSS DA FACHUSC		480.000,00	520.800,00	565.068,00	613.098,78	2.178.966,78

# Prefeitura Municipal de Salgueiro

RUA JOAQUIM SAMPAIO, 279 - N S DAS GRAÇAS - 56.000-000 - Salgueiro/ PE  
CNPJ: 11.361.243/0001-71

Usuário: Rostand

Chave de Autenticação  
1706-8624-910

Página  
13 / 15

## Resumo dos Valores Previstos na Despesa PPA por Ações/Ano

		Valor global	2018	2019	2020	PPA 2018 - 2021 - Valores em R\$ 2021	Total
2.214	CONTRIBUIÇÃO PREVIDENCIÁRIA - RPPS FUNPRESSAL DA FACHUSC		40.000,00	43.400,00	47.089,00	51.091,56	181.580,56
2.215	DESPESAS DE EXERCÍCIOS ANTERIORES		18.000,00	19.530,00	21.190,06	22.991,21	81.711,27
2.216	INDENIZAÇÕES E RESTITUIÇÕES		7.000,00	7.595,00	8.240,57	8.941,02	31.776,59
2.217	MANUTENÇÃO DO LABORATÓRIO DE INFORMÁTICA		9.000,00	9.765,00	10.595,04	11.495,61	40.855,65
2.218	MANUTENÇÃO DA SALA DE VIDEOCONFERÊNCIA		8.000,00	8.680,00	9.417,81	10.218,32	36.316,13
2.219	FOLHA DE PESSOAL DO CORPO DOCENTE		2.907.000,00	3.154.095,00	3.422.193,07	3.713.079,48	13.196.367,55
2.220	ENCARGOS COM A FOLHA DE PESSOAL ADMINISTRATIVO		685.000,00	743.225,00	806.399,13	874.943,05	3.109.567,18
2.221	CAPACITAÇÕES DO CORPO DOCENTE JUNTO A INSTITUIÇÕES E ENSINO SUPERIOR		16.000,00	17.305,00	18.603,94	20.104,77	72.013,71
2.222	MANUTENÇÃO DAS ATIVIDADES DA FACHUSC		569.000,00	603.955,00	628.076,18	670.377,65	2.471.408,83
2.223	MANUTENÇÃO DE LABORATORIOS ESPECIFICOS		7.000,00	7.595,00	8.240,58	8.941,03	31.776,61
2.224	PROMOÇÃO DE CURSOS DE PÓS-GRADUAÇÃO		71.000,00	76.510,00	82.063,36	87.663,74	317.237,10
2.225	REALIZAÇÃO DE VESTIBULAR		57.000,00	58.615,00	60.367,27	62.268,48	238.250,75
2.226	MANUTENÇÃO DAS ATIVIDADES DO FUNDO MUNICIPAL DE SAÚDE		2.482.290,00	2.349.662,50	2.727.748,90	2.846.449,16	10.406.150,56
2.227	MANUTENÇÃO DAS ATIVIDADES DO CONSELHO MUNICIPAL DE SAÚDE		8.000,00	8.500,00	8.900,00	9.400,00	34.800,00
2.228	MANUTENÇÃO DO PROGRAMA EDUCAÇÃO PERMANENTE EM SAÚDE		21.000,00	22.600,00	23.800,00	25.400,00	92.800,00
2.229	MANUTENÇÃO DA ASSISTÊNCIA INTEGRAL A SAÚDE DA POPULAÇÃO		3.125.000,00	3.230.000,00	3.569.460,97	3.814.890,84	13.739.351,81
2.230	MANUTENÇÃO DO PROGRAMA SAUDE DA FAMILIA - PSF		5.049.220,00	5.371.400,00	5.494.500,00	5.742.900,00	21.658.020,00
2.231	MANUTENÇÃO DO PROGRAMA SAUDE BUCAL		2.010.000,00	2.134.700,00	2.300.600,00	2.530.100,00	8.975.400,00
2.232	MANUTENÇÃO DO PROGRAMA AGENTES COMUNITÁRIOS DE SAÚDE - PACS		3.907.000,00	4.199.800,00	4.323.000,00	4.448.700,00	16.878.500,00
2.233	ENCARGOS COM O PROGRAMA DST/AIDS		448.000,00	443.100,00	483.600,00	504.500,00	1.879.200,00
2.234	MANUTENÇÃO DO LABORATÓRIO MUNICIPAL DE ANÁLISES CLÍNICAS		399.000,00	424.400,00	445.400,00	468.900,00	1.737.700,00
2.235	MANUTENÇÃO DAS ATIVIDADES DO NÚCLEO DE APOIO A SAÚDE DA FAMILIA - NASF		421.000,00	438.900,00	454.100,00	470.300,00	1.784.300,00
2.236	MANUTENÇÃO DO PROJETO DA ACADEMIA DE SAÚDE		37.000,00	40.500,00	42.800,00	45.300,00	165.600,00
2.237	MANUTENÇÃO DO PROGRAMA SAÚDE NA ESCOLA		15.000,00	15.900,00	16.500,00	17.200,00	64.600,00
2.238	MANUTENÇÃO DE CENTRO DE ATENÇÃO PSICO-SOCIAL - CAPS		485.000,00	505.600,00	620.100,00	696.700,00	2.307.400,00
2.239	MANUTENÇÃO DO PROGRAMA TRATAMENTO FORA DO DOMICILIO - TFD		1.637.000,00	1.768.000,00	1.894.400,00	1.930.900,00	7.230.300,00
2.240	MANUTENÇÃO DAS ATIVIDADES DA POLICLINICA		1.018.000,00	1.037.300,00	1.125.100,00	1.175.000,00	4.355.400,00
2.241	MANUTENÇÃO DO PROGRAMA CENTRO DE ESPECIALIDADES ODONTOLÓGICAS - CEO		119.000,00	134.100,00	144.200,00	161.564,00	558.864,00
2.242	MANUTENÇÃO DO CENTRO DE ATENÇÃO PSICO-SOCIAL - CAPS - ALCOOL E DROGA		97.000,00	106.500,00	112.600,00	118.800,00	434.900,00
2.243	MANUTENÇÃO DA UNIDADE DE PRONTO ATENDIMENTO 24 HORAS - UPA 24 HORAS		372.000,00	389.600,00	401.500,00	513.000,00	1.676.100,00
2.244	MANUTENÇÃO DAS ATIVIDADES DA CENTRAL REGIONAL DE REGULAÇÃO		736.000,00	750.800,00	762.400,00	854.000,00	3.103.200,00
2.245	MANUTENÇÃO DAS AÇÕES DE VIGILÂNCIA SANITÁRIA		462.000,00	484.700,00	503.500,00	533.300,00	1.983.500,00
2.246	MANUTENÇÃO DAS ATIVIDADES DO PROGRAMA MAIS MÉDICOS		130.000,00	136.000,00	142.000,00	168.000,00	576.000,00

# Prefeitura Municipal de Salgueiro

RUA JOAQUIM SAMPAIO, 279 - N S DAS GRAÇAS - 56.000-000 - Salgueiro/ PE  
CNPJ: 11.361.243/0001-71

Usuário: Rostand

Chave de Autenticação  
1706-8624-910

Página  
14 / 15

## Resumo dos Valores Previstos na Despesa PPA por Ações/Ano

		Valor global	2018	2019	2020	PPA 2018 - 2021 - Valores em R\$ 2021	Total
2.247	MANUTENÇÃO DAS ATIVIDADES DO SERVIÇO DE ATENDIMENTO MÓVEL DE URGÊNCIA - SAMU		282.000,00	296.300,00	307.700,00	335.100,00	1.221.100,00
2.248	MANUTENÇÃO DO PROGRAMA DE ASSISTÊNCIA FARMACEUTICA BÁSICA		554.000,00	570.000,00	585.000,00	600.000,00	2.309.000,00
2.250	MANUTENÇÃO DAS AÇÕES DE VIGILÂNCIA EM SAÚDE		1.100.000,00	1.120.297,50	1.165.078,13	1.203.000,00	4.588.375,63
2.251	MANUTENÇÃO DAS ATIVIDADES DAS CAMPANHAS DE VACINAÇÃO		47.000,00	51.600,00	55.000,00	58.400,00	212.000,00
2.252	APOIO ÀS ATIVIDADES DE PROMOÇÃO DA SAÚDE		45.000,00	47.900,00	49.600,00	51.300,00	193.800,00
2.253	MANUTENÇÃO DAS ATIVIDADES DO PROGRAMA ALIMENTAÇÃO NUTRICIONAL		20.000,00	21.600,00	23.000,00	24.400,00	89.000,00
2.256	MANUTENÇÃO DAS ATIVIDADES DA DIRETORIA		412.000,00	422.370,00	433.613,00	445.820,00	1.713.803,00
2.258	FORMALIZAÇÃO DE CONVÊNIOS COM ENTIDADES SEM FINS LUCRATIVOS		25.000,00	28.000,00	30.000,00	33.000,00	116.000,00
2.263	MANUTENÇÃO DAS ATIVIDADES DO FUNDO MUNICIPAL DE EDUCAÇÃO		3.293.030,00	3.606.860,00	3.911.000,00	4.231.444,00	15.042.334,00
2.264	MANUTENÇÃO DA MERENDA ESCOLAR DO PROGRAMA MAIS EDUCAÇÃO QUILOMBOLA		10.000,00	11.500,00	12.500,00	13.500,00	47.500,00
2.265	MANUTENÇÃO DO TRANSPORTE DE ESTUDANTES - PETE - CAMINHO DA ESCOLA		495.600,00	508.300,00	523.600,00	541.800,00	2.069.300,00
2.266	MANUTENÇÃO DA FORMAÇÃO CONTINUADA DOS PROFISSIONAIS DE MAGISTÉRIO - ENSINO FUNDAMENTAL		17.640,00	18.800,00	19.700,00	21.000,00	77.140,00
2.267	MANUTENÇÃO DA FORMAÇÃO CONTINUADA DOS PROFISSIONAIS DE MAGISTÉRIO - ENSINO INFANTIL		18.000,00	19.200,00	19.800,00	21.000,00	78.000,00
2.268	MANUTENÇÃO DA FORMAÇÃO CONTINUADA DOS PROFISSIONAIS DE MAGISTÉRIO - EJA		18.000,00	19.200,00	19.800,00	21.000,00	78.000,00
2.269	MANUTENÇÃO DA FORMAÇÃO CONTINUADA DOS PROFISSIONAIS DE MAGISTÉRIO - QUILOMBOLA		18.000,00	19.200,00	19.800,00	21.000,00	78.000,00
2.270	APORTE AO FINANCEIRO AO RPPS		10.000,00	15.000,00	20.000,00	25.000,00	70.000,00
2.271	MANUTENÇÃO PROGRAMA AMIGO DE VALOR		211.000,00	245.570,00	264.886,12	274.386,44	995.842,56
2.272	REALIZAÇÃO DO CONCURSO PÚBLICO		150.000,00	162.750,00	176.583,75	191.593,37	680.927,12
2.273	MANUTENÇÃO DAS ATIVIDADES DO PROGRAMA PARCEIRO DO IDOSO		370.000,00	392.020,00	400.126,70	407.327,47	1.569.474,17
2.274	MANUTENÇÃO DAS ATIVIDADES DO FUNDO MUNICIPAL DO IDOSO		42.000,00	45.570,00	49.443,45	53.646,13	190.659,58
2.276	IGD - SUAS - CONSELHO		37.000,00	40.145,00	43.553,00	47.254,00	167.952,00
2.277	MANUTENÇÃO DAS AÇÕES DO IGD SUAS		20.000,00	21.700,00	23.536,00	25.436,00	90.672,00
2.278	MANUTENÇÃO DAS ATIVIDADES VINCULADAS AO PROGRAMA BOLSA FAMILIA		16.000,00	17.360,00	18.832,00	20.432,00	72.624,00
2.279	RATEIO DE CONTRIBUIÇÃO AO CONSÓRCIO INTERMUNICIPAL		211.800,00	229.803,00	249.335,00	270.529,00	961.467,00
2.280	ELABORAÇÃO DE PROJETOS PARA GESTÃO DOS RESÍDUOS SÓLIDOS		14.200,00	15.406,00	16.716,00	18.137,00	64.459,00
2.281	GESTÃO DAS AÇÕES ADMINISTRATIVA DO CINDESC		194.100,00	205.685,00	225.309,08	233.108,32	858.202,40
2.283	MANUTENÇÃO DO PROGRAMA PRIMEIRA INFÂNCIA NO SUAS - CRIANÇA FELIZ		142.000,00	154.070,00	167.161,88	166.773,00	630.004,88
2.284	IMPLANTAÇÃO DO CENTRO DE ESPECIALIZAÇÃO DE ATENÇÃO A MULHER		87.000,00	92.595,00	93.239,00	93.939,00	366.773,00
2.285	PROJETO DE GERAÇÃO DE RENDA PARA MULHERES		22.000,00	23.870,00	25.896,00	28.097,00	99.863,00
2.286	MANUTENÇÃO DO CONSELHO MUNICIPAL DA MULHER		21.000,00	22.785,00	24.719,00	26.820,00	95.324,00
2.287	VIGILÂNCIA DA VIOLÊNCIA CONTRA A MULHER		22.000,00	23.870,00	25.896,00	28.097,00	99.863,00
2.288	RECUPERAÇÃO DE VIAS URBANAS COM REPOSIÇÃO DE		52.000,00	56.420,00	61.215,70	66.419,02	236.054,72

# Prefeitura Municipal de Salgueiro

RUA JOAQUIM SAMPAIO, 279 - N S DAS GRAÇAS - 56.000-000 - Salgueiro/ PE  
CNPJ: 11.361.243/0001-71

Usuário: Rostand

Chave de Autenticação  
1706-8624-910

Página  
15 / 15

## Resumo dos Valores Previstos na Despesa PPA por Ações/Ano

Atividades	Valor global	PPA 2018 - 2021 - Valores em R\$				
		2018	2019	2020	2021	Total
2.289	PARALELEPIPEDO E/OU PAVIMENTO ASFALTICO					
2.289	MANUTENÇÃO E RECUPERAÇÃO DE PONTES URBANAS	26.000,00	28.210,00	30.607,85	33.209,51	118.027,36
2.290	MANUTENÇÃO DE PRAÇAS, PARQUES, CANTEIROS E JARDINS	17.000,00	18.445,00	20.012,83	21.713,92	77.171,75
2.291	MANUTENÇÃO DE CANAIS, REDE DE ESGOTOS E OUTROS	42.000,00	45.570,00	49.443,46	53.646,15	190.659,61
2.292	RECUPERAÇÃO E MANUTENÇÃO DE PASSAGEM MOLHADA	15.000,00	16.275,00	17.658,38	19.159,33	68.092,71
2.293	RECUPERAÇÃO E/OU REFORMA DE QUADRAS ESPORTIVAS	18.000,00	19.530,00	21.190,05	22.991,20	81.711,25
2.294	MANUTENÇÃO DAS ATIVIDADES DA BIBLIOTECA DA PRAÇA CEU´s	51.000,00	53.635,00	56.493,97	59.595,95	220.724,92
2.295	MANUTENÇÃO DAS ATIVIDADES DO TEATRO DA PRAÇA CEU´s	21.000,00	22.785,00	24.721,73	26.823,08	95.329,81
2.296	PROMOÇÃO E DIVULGAÇÃO DO FESTIVAL DE TEATRO JANDEIR DIAS	25.000,00	27.125,00	29.430,63	31.932,23	113.487,86
2.297	PROMOÇÃO E DIVULGAÇÃO DO FESTIVAL CULTURAL DA CRIANÇA	61.000,00	71.935,00	82.949,49	94.050,19	309.934,68
2.300	APOIO AS ORGANIZAÇÕES SOCIAIS SEM FINS LUCRATIVOS	20.000,00	21.850,00	23.772,25	25.772,89	91.395,14
2.301	APOIO AOS ESTUDANTES UNIVERSITÁRIOS	297.000,00	297.000,00	297.000,00	297.000,00	1.188.000,00
2.302	Apoio ao Programa Dinheiro Direto na Escola - PDDE	46.000,00	48.700,00	51.300,00	55.000,00	201.000,00
2.303	GESTÃO DE RECURSOS NATURAIS	32.000,00	32.680,00	33.417,80	34.218,32	132.316,12
2.304	PROMOÇÃO DA INCLUSÃO SOCIAL E DO DESENVOLVIMENTO	32.000,00	34.720,00	37.671,20	40.873,28	145.264,48
2.305	PROMOÇÃO DE MAIOR SEGURANÇA À POPULAÇÃO, OFERECENDO MELHORES SERVIÇOS NESSE SEGUIMENTO	11.000,00	11.939,50	12.948,00	14.048,00	49.935,50
2.306	COORDENAÇÃO TÉCNICA E FINANCEIRA COM OUTRAS ESFERAS DE GOVERNO PARA REALIZAÇÃO DE AÇÕES EM FAVOR DA SEGURANÇA PÚBLICA E DEFESA CIVIL NO MUNICÍPIO	15.000,00	13.020,00	14.125,00	15.325,00	57.470,00
2.307	Apoiar entidades sem fins lucrativos	8.000,00	8.000,00	8.000,00	8.000,00	32.000,00
2.308	Realização de cursos de treinamento e capacitações para os servidores municipais, visando possibilitar maior eficiência no desempenho de suas funções.	15.000,00	15.000,00	15.000,00	15.000,00	60.000,00
2.309	APOIO AS AÇÕES EDUCACIONAIS, CULTURAIS, PROFISSIONALIZANTES, ESPORTIVAS E DE CIDADANIA A JUVENTUDE	21.000,00	22.680,00	24.416,00	26.216,00	94.312,00
2.310	MANUTENÇÃO DAS AÇÕES DE GESTÃO DO SUS	93.000,00	96.370,00	103.654,45	103.954,58	396.979,03
2.311	MANUTENÇÃO DAS CRECHES	43.000,00	43.000,00	43.000,00	43.000,00	172.000,00
2.312	MANUTENÇÃO DOS SERVIÇOS DA COLETA DE LIXO HOSPITALAR	40.000,00	40.000,00	40.000,00	40.000,00	160.000,00
2.313	MANUTENÇÃO DAS AÇÕES COM RECURSOS - FEM	60.000,00	60.000,00	60.000,00	60.000,00	240.000,00
2.314	MANUTENÇÃO DAS AÇÕES DO SANEAMENTO AMBIENTAL	244.000,00	250.290,00	257.114,65	264.519,41	1.015.924,06
2.9001	Gestão Administrativa do RPPS ( Realizar as atividades administrativas e gerenciais destinados a manutenção e o funcionamento do Regime Próprio de Previdência Social)	757.200,00	806.403,84	859.721,43	916.843,42	3.340.168,69
2.9002	Capacitação, Treinamento e Qualificação de Agentes Públicos Municipais do RPPS, inclusive Conselheiros Municipais. Realização de Forúns, Conferências, Congressos e Outros.	90.000,00	97.650,00	105.950,25	114.956,01	408.556,26
2.9003	Manutenção das Atividades Previdenciárias do RPPS ( Despesas com aposentadorias e reformas, pensões, outros benefícios previdenciários, salário família despesas de exercícios anteriores)	13.119.800,00	14.007.293,66	14.968.714,40	15.995.840,27	58.091.648,33
	<b>Total</b>	<b>123.556.690,00</b>	<b>127.992.025,50</b>	<b>136.437.092,99</b>	<b>141.731.579,44</b>	<b>529.717.387,93</b>
	<b>Total Geral</b>	<b>151.270.000,00</b>	<b>153.664.000,00</b>	<b>163.985.000,00</b>	<b>169.928.118,44</b>	<b>638.847.118,44</b>

# Prefeitura Municipal de Salgueiro

RUA JOAQUIM SAMPAIO, 279 - N S DAS GRAÇAS - 56.000-000 - Salgueiro/ PE  
CNPJ: 11.361.243/0001-71

Usuário: Rostand

Chave de Autenticação  
1438-1033-577

Página  
1 / 11

## Valores Previstos na Receita PPA Consolidado

### RECEITAS

PPA 2018 - 2021 Valores em R\$

Natureza	Especificação	Tipo redutora	Valor Global	2018	2019	2020	2021
1	Receitas Correntes			125.111.000,00	130.002.378,50	138.551.206,87	144.589.042,94
1.1	Impostos, Taxas e Contribuições de Melhoria			19.139.000,00	20.105.512,50	21.612.709,36	23.107.081,35
1.1.1	Impostos			18.524.000,00	19.476.500,00	20.963.600,00	22.441.800,00
1.1.1.3	Impostos sobre a Renda e Proventos de Qualquer Natureza			2.841.000,00	2.982.000,00	3.228.000,00	3.460.000,00
1.1.1.3.03	Imposto sobre a Renda - Retido na Fonte			2.841.000,00	2.982.000,00	3.228.000,00	3.460.000,00
1.1.1.3.03.1	Imposto sobre a Renda - Retido na Fonte - Trabalho			2.202.000,00	2.300.000,00	2.500.000,00	2.680.000,00
1.1.1.3.03.1.1	Imposto sobre a Renda - Retido na Fonte - Trabalho - Principal			2.202.000,00	2.300.000,00	2.500.000,00	2.680.000,00
1.1.1.3.03.4	Imposto sobre a Renda - Retido na Fonte - Outros Rendimentos			639.000,00	682.000,00	728.000,00	780.000,00
1.1.1.3.03.4.1	Imposto sobre a Renda - Retido na Fonte - Outros Rendimentos - Principal			639.000,00	682.000,00	728.000,00	780.000,00
1.1.1.8	Impostos Específicos de Estados/DF Municípios			15.683.000,00	16.494.500,00	17.735.600,00	18.981.800,00
1.1.1.8.01	Impostos sobre o Patrimônio para Estados/DF/Municípios			2.017.000,00	2.274.500,00	2.455.600,00	2.641.800,00
1.1.1.8.01.1	Imposto sobre a Propriedade Predial e Territorial Urbana			1.289.000,00	1.498.000,00	1.626.000,00	1.782.000,00
1.1.1.8.01.1.1	Imposto sobre a Propriedade Predial e Territorial Urbana - Principal			587.000,00	630.000,00	650.000,00	700.000,00
1.1.1.8.01.1.1.01	IMPOSTO PREDIAL			587.000,00	630.000,00	650.000,00	700.000,00
1.1.1.8.01.1.2	Imposto sobre a Propriedade Predial e Territorial Urbana - Multas e Juros			51.000,00	54.000,00	58.000,00	62.000,00
1.1.1.8.01.1.3	Imposto sobre a Propriedade Predial e Territorial Urbana - Dívida Ativa			591.000,00	750.000,00	850.000,00	950.000,00
1.1.1.8.01.1.4	Imposto sobre a Propriedade Predial e Territorial Urbana - Dívida Ativa - Multas e Juros			60.000,00	64.000,00	68.000,00	70.000,00
1.1.1.8.01.4	Imposto sobre Transmissão "Inter Vivos" de Bens Imóveis e de Direitos Reais sobre Imóveis			728.000,00	776.500,00	829.600,00	859.800,00
1.1.1.8.01.4.1	Imposto sobre Transmissão "Inter Vivos" de Bens Imóveis e de Direitos Reais sobre Imóveis - Principal			719.000,00	767.000,00	820.000,00	850.000,00
1.1.1.8.01.4.3	Imposto sobre Transmissão "Inter Vivos" de Bens Imóveis e de Direitos Reais sobre Imóveis - Dívida Ativa			9.000,00	9.500,00	9.600,00	9.800,00
1.1.1.8.02	Impostos sobre a Produção, circulação de Mercadorias e Serviços			13.666.000,00	14.220.000,00	15.280.000,00	16.340.000,00
1.1.1.8.02.3	Imposto sobre Serviços de Qualquer Natureza			13.666.000,00	14.220.000,00	15.280.000,00	16.340.000,00
1.1.1.8.02.3.1	Imposto sobre Serviços de Qualquer Natureza - Principal			13.100.000,00	13.800.000,00	14.850.000,00	15.900.000,00
1.1.1.8.02.3.1.01	IMPOSTO SOBRE SERVIÇOS DE QUALQUER NATUREZA - ISQN			11.900.000,00	12.500.000,00	13.500.000,00	14.500.000,00
1.1.1.8.02.3.1.02	SIMPLES NACIONAL			1.200.000,00	1.300.000,00	1.350.000,00	1.400.000,00
1.1.1.8.02.3.3	Imposto sobre Serviços de Qualquer Natureza - Dívida Ativa			566.000,00	420.000,00	430.000,00	440.000,00
1.1.2	Taxas			615.000,00	629.012,50	649.109,36	665.281,35
1.1.2.1	Taxas pelo Exercício do Poder de Polícia			444.000,00	449.012,50	457.109,36	465.281,35
1.1.2.1.01	Taxas de Inspeção, Controle e Fiscalização			444.000,00	449.012,50	457.109,36	465.281,35
1.1.2.1.01.1	Taxas de Inspeção, Controle e Fiscalização			444.000,00	449.012,50	457.109,36	465.281,35
1.1.2.1.01.1.1	Taxas de Inspeção, Controle e Fiscalização - Principal			444.000,00	449.012,50	457.109,36	465.281,35
1.1.2.1.01.1.1.01	TAXA DE FISCALIZAÇÃO DE VIGILÂNCIA SANITÁRIA			15.000,00	16.012,50	17.109,36	18.281,35

# Prefeitura Municipal de Salgueiro

RUA JOAQUIM SAMPAIO, 279 - N S DAS GRAÇAS - 56.000-000 - Salgueiro/ PE  
CNPJ: 11.361.243/0001-71

Usuário: Rostand

Chave de Autenticação  
1438-1033-577

Página  
2 / 11

## Valores Previstos na Receita PPA Consolidado

RECEITAS							PPA 2018 - 2021 Valores em R\$	
Natureza	Especificação	Tipo redutora	Valor Global	2018	2019	2020	2021	
1.1.2.1.01.1.1.02	TAXA DE LICENÇA PARA FUN. DE ESTAB. COM. IND. E PRES DE SERV.			308.000,00	308.000,00	308.000,00	308.000,00	
1.1.2.1.01.1.1.04	TAXA DE LICENÇA PARA EXECUÇÃO DE OBRAS			34.000,00	35.000,00	36.000,00	37.000,00	
1.1.2.1.01.1.1.06	TAXA DE UTILIZAÇÃO DE ÁREA DE DOMÍNIO PÚBLICO			48.000,00	50.000,00	54.000,00	58.000,00	
1.1.2.1.01.1.1.07	TAXA DE APROVAÇÃO DO PROJETO DE CONSTRUÇÃO CIVIL			39.000,00	40.000,00	42.000,00	44.000,00	
1.1.2.2	Taxas pela Prestação de Serviços			171.000,00	180.000,00	192.000,00	200.000,00	
1.1.2.2.01	Taxas pela Prestação de Serviços			171.000,00	180.000,00	192.000,00	200.000,00	
1.1.2.2.01.1	Taxas pela Prestação de Serviços			171.000,00	180.000,00	192.000,00	200.000,00	
1.1.2.2.01.1.1	Taxas pela Prestação de Serviços - Principal			171.000,00	180.000,00	192.000,00	200.000,00	
1.1.2.2.01.1.1.02	TAXA PELA PRESTAÇÃO DE SERVIÇOS - PRINCIPAL - PREFEITURA			65.000,00	70.000,00	75.000,00	80.000,00	
1.1.2.2.01.1.1.03	TAXA DE CEMITÉRIO			18.000,00	20.000,00	22.000,00	23.000,00	
1.1.2.2.01.1.1.04	TAXA DE LIMPEZA PÚBLICA			88.000,00	90.000,00	95.000,00	97.000,00	
1.2	Contribuições			4.337.600,00	4.609.422,50	4.903.891,86	5.218.532,35	
1.2.1	Contribuições Sociais			3.125.000,00	3.396.822,50	3.691.291,86	4.005.932,35	
1.2.1.0.04	Contribuição para o Regime Próprio de Previdência Social - RPPS			3.125.000,00	3.396.822,50	3.691.291,86	4.005.932,35	
1.2.1.0.04.2	Contribuição do Servidor Ativo Civil para o RPPS			3.105.000,00	3.375.472,50	3.668.479,38	3.981.557,21	
1.2.1.0.04.2.1	Contribuição do Servidor Ativo Civil para o RPPS - Principal			3.105.000,00	3.375.472,50	3.668.479,38	3.981.557,21	
1.2.1.0.04.2.1.01	Contribuição do Servidor Ativo Civil para o RPPS - Prefeitura Municipal			555.000,00	592.462,50	633.046,19	676.409,85	
1.2.1.0.04.2.1.02	Contribuição do Servidor Ativo Civil para o RPPS - Fundo Municipal de Saúde			1.006.000,00	1.087.405,00	1.175.592,25	1.269.820,32	
1.2.1.0.04.2.1.03	Contribuição do Servidor Ativo Civil para o RPPS - Fundo Municipal de Ação Social			49.000,00	52.307,50	55.890,56	59.719,06	
1.2.1.0.04.2.1.04	Contribuição do Servidor Ativo Civil para o RPPS - Câmara Municipal			20.000,00	21.350,00	22.812,48	24.375,13	
1.2.1.0.04.2.1.05	Contribuição do Servidor Ativo Civil para o RPPS - Fundo Municipal de Educação			1.284.000,00	1.418.055,00	1.563.278,77	1.718.450,37	
1.2.1.0.04.2.1.08	Contribuição do Servidor Ativo Civil para o RPPS - Autarquia Educacional de Salgueiro			191.000,00	203.892,50	217.859,13	232.782,48	
1.2.1.0.04.3	Contribuição do Servidor Inativo para o RPPS			10.000,00	10.675,00	11.406,24	12.187,57	
1.2.1.0.04.3.1	Contribuição do Servidor Inativo para o RPPS - Principal			10.000,00	10.675,00	11.406,24	12.187,57	
1.2.1.0.04.4	Contribuição do Pensionista para o RPPS			10.000,00	10.675,00	11.406,24	12.187,57	
1.2.1.0.04.4.1	Contribuição do Pensionista para o RPPS - Principal			10.000,00	10.675,00	11.406,24	12.187,57	
1.2.4	Contribuição para o Custeio do Serviço de Iluminação Pública			1.212.600,00	1.212.600,00	1.212.600,00	1.212.600,00	
1.2.4.0.00.1	Contribuição para o Custeio do Serviço de Iluminação Pública			1.212.600,00	1.212.600,00	1.212.600,00	1.212.600,00	
1.2.4.0.00.1.1	Contribuição para o Custeio do Serviço de Iluminação Pública - Principal			1.212.600,00	1.212.600,00	1.212.600,00	1.212.600,00	
1.3	Receita Patrimonial			5.228.000,00	5.581.182,50	5.953.292,01	6.338.931,51	
1.3.1	Exploração do Patrimônio Imobiliário do Estado			3.000,00	3.000,00	3.000,00	3.000,00	
1.3.1.0.01	Aluguéis, Arrendamentos, Foros, Laudêmos, Tarifas de			3.000,00	3.000,00	3.000,00	3.000,00	

# Prefeitura Municipal de Salgueiro

RUA JOAQUIM SAMPAIO, 279 - N S DAS GRAÇAS - 56.000-000 - Salgueiro/ PE  
CNPJ: 11.361.243/0001-71

Usuário: Rostand

Chave de Autenticação  
1438-1033-577

Página  
3 / 11

## Valores Previstos na Receita PPA Consolidado

### RECEITAS

PPA 2018 - 2021 Valores em R\$

Natureza	Especificação	Tipo redutora	Valor Global	2018	2019	2020	2021
	Ocupação						
1.3.1.0.01.1	Aluguéis e Arrendamentos			3.000,00	3.000,00	3.000,00	3.000,00
1.3.1.0.01.1.1	Aluguéis e Arrendamentos - Principal			3.000,00	3.000,00	3.000,00	3.000,00
1.3.1.0.01.1.1.01	ALUGUÉIS - PREFEITURA			3.000,00	3.000,00	3.000,00	3.000,00
1.3.2	Valores Mobiliários			5.225.000,00	5.578.182,50	5.950.292,01	6.335.931,51
1.3.2.1	Juros e Correções Monetárias			5.224.000,00	5.577.182,50	5.949.292,01	6.334.931,51
1.3.2.1.00.1	Remuneração de Depósitos Bancários			1.325.000,00	1.415.000,00	1.502.000,00	1.583.000,00
1.3.2.1.00.1.1	Remuneração de Depósitos Bancários - Principal			1.325.000,00	1.415.000,00	1.502.000,00	1.583.000,00
1.3.2.1.00.1.1.01	REC. REM. DEP. BANC. REC. VINC. - FUNDEB			306.000,00	326.000,00	349.000,00	372.000,00
1.3.2.1.00.1.1.02	REC. REM. DEP. BANC. REC. VINC. - FMS			334.000,00	360.000,00	380.000,00	390.000,00
1.3.2.1.00.1.1.04	REC. REM. DEP. BANC. REC. VINC. - FNAS			28.000,00	30.000,00	31.000,00	32.000,00
1.3.2.1.00.1.1.05	REC. REM. DEP. BANC. REC. VINC. - CIDE			1.000,00	1.000,00	1.000,00	1.000,00
1.3.2.1.00.1.1.06	REC. REM. DEP. BANC. REC. VINC. - CONVENIOS - PREFEITURA			169.000,00	180.000,00	190.000,00	195.000,00
1.3.2.1.00.1.1.09	REC. REM. DEP. BANC. REC. VINC. - OUTRAS			60.000,00	65.000,00	68.000,00	70.000,00
1.3.2.1.00.1.1.99	REMUNERAÇÃO DE OUTROS DEP. DE RECURSOS NÃO VINCULADOS			427.000,00	453.000,00	483.000,00	523.000,00
1.3.2.1.00.1.1.99.01	REMUNERAÇÃO DE OUTROS DEP. DE RECURSOS NÃO VINCULADOS - PREFEITURA			424.000,00	450.000,00	480.000,00	520.000,00
1.3.2.1.00.1.1.99.02	REMUNERAÇÃO DE OUTROS DEP. DE RECURSOS NÃO VINCULADOS - FMS			3.000,00	3.000,00	3.000,00	3.000,00
1.3.2.1.00.4	Remuneração dos Recursos do Regime Próprio de Previdência Social - RPPS			3.899.000,00	4.162.182,50	4.447.292,01	4.751.931,51
1.3.2.1.00.4.1	Remuneração dos Recursos do Regime Próprio de Previdência Social - RPPS - Principal			3.899.000,00	4.162.182,50	4.447.292,01	4.751.931,51
1.3.2.1.00.4.1.01	Remuneração dos Recursos do Regime Próprio de Previdência Social - RPPS - Principal - Renda Fixa			3.878.000,00	4.139.765,00	4.423.338,91	4.726.337,62
1.3.2.1.00.4.1.02	Remuneração dos Recursos do Regime Previdência Social - RPPS - Principal - Renda Variável			21.000,00	22.417,50	23.953,10	25.593,89
1.3.2.2	Dividendos			1.000,00	1.000,00	1.000,00	1.000,00
1.3.2.2.00.1	Dividendos			1.000,00	1.000,00	1.000,00	1.000,00
1.3.2.2.00.1.1	Dividendos - Principal			1.000,00	1.000,00	1.000,00	1.000,00
1.6	Receita de Serviços			6.898.000,00	7.353.102,50	7.503.046,02	7.656.410,67
1.6.1	Serviços Administrativos e Comerciais Gerais			6.898.000,00	7.353.102,50	7.503.046,02	7.656.410,67
1.6.1.0.01	Serviços Administrativos e Comerciais Gerais			6.898.000,00	7.353.102,50	7.503.046,02	7.656.410,67
1.6.1.0.01.1	Serviços Administrativos e Comerciais Gerais			6.898.000,00	7.353.102,50	7.503.046,02	7.656.410,67
1.6.1.0.01.1.1	Serviços Administrativos e Comerciais Gerais - Principal			6.898.000,00	7.353.102,50	7.503.046,02	7.656.410,67
1.6.1.0.01.1.1.13	SERVIÇOS ADMINISTRATIVOS			324.000,00	324.000,00	324.000,00	324.000,00
1.6.1.0.01.1.1.13.01	SERV INSCR CONCURSOS PUBLICOS			324.000,00	324.000,00	324.000,00	324.000,00
1.6.1.0.01.1.1.16	SERVIÇOS EDUCACIONAIS			6.474.000,00	6.929.102,50	7.079.046,02	7.232.410,67
1.6.1.0.01.1.1.16.03	ANUIDADE DO 3º GRAU			5.791.000,00	6.200.000,00	6.300.000,00	6.400.000,00
1.6.1.0.01.1.1.16.04	PÓS-GRADUAÇÃO			15.000,00	16.012,50	17.109,36	18.281,35
1.6.1.0.01.1.1.16.05	SERVIÇOS DE MATRÍCULAS			668.000,00	713.090,00	761.936,66	814.129,32



# Prefeitura Municipal de Salgueiro

RUA JOAQUIM SAMPAIO, 279 - N S DAS GRAÇAS - 56.000-000 - Salgueiro/ PE  
CNPJ: 11.361.243/0001-71

Usuário: Rostand

Chave de Autenticação  
1438-1033-577

Página  
4 / 11

## Valores Previstos na Receita PPA Consolidado

RECEITAS							PPA 2018 - 2021 Valores em R\$	
Natureza	Especificação	Tipo redutora	Valor Global	2018	2019	2020	2021	
1.6.1.0.01.1.1.26	SERVIÇOS DE ABATE DE ANIMAIS			100.000,00	100.000,00	100.000,00	100.000,00	
1.7	Transferências Correntes			89.006.400,00	91.827.033,50	98.026.049,30	101.688.022,28	
1.7.1	Transferências da União e de suas Entidades			47.815.400,00	49.721.169,00	53.607.361,98	56.088.306,29	
1.7.1.8	Transferências da União - Específicas de Estados, DF e Municípios			47.815.400,00	49.721.169,00	53.607.361,98	56.088.306,29	
1.7.1.8.01	Participação na Receita da União			29.362.200,00	30.365.628,50	33.351.142,80	34.708.387,58	
1.7.1.8.01.2	Cota-Parte do Fundo de Participação dos Municípios - Cota Mensal			26.960.000,00	27.805.050,00	30.612.195,92	31.785.581,34	
1.7.1.8.01.2.1	Cota-Parte do Fundo de Participação dos Municípios - Cota Mensal - Principal			26.960.000,00	27.805.050,00	30.612.195,92	31.785.581,34	
	Cota-Parte do Fundo de Participação dos Municípios - Cota Mensal - Principal			33.700.000,00	35.000.000,00	38.300.000,00	40.000.000,00	
	(-) Cota-Parte do Fundo de Participação dos Municípios - Cota Mensal - Principal	FUNDEB		-6.740.000,00	-7.194.950,00	-7.687.804,08	-8.214.418,66	
1.7.1.8.01.3	Cota-Parte do Fundo de Participação do Municípios – 1% Cota entregue no mês de dezembro			1.399.000,00	1.490.000,00	1.595.000,00	1.700.000,00	
1.7.1.8.01.3.1	Cota-Parte do Fundo de Participação do Municípios – 1% Cota entregue no mês de dezembro - Principal			1.399.000,00	1.490.000,00	1.595.000,00	1.700.000,00	
1.7.1.8.01.4	Cota-Parte do Fundo de Participação dos Municípios - 1% Cota entregue no mês de julho			996.000,00	1.063.000,00	1.136.000,00	1.213.000,00	
1.7.1.8.01.4.1	Cota-Parte do Fundo de Participação dos Municípios - 1% Cota entregue no mês de julho - Principal			996.000,00	1.063.000,00	1.136.000,00	1.213.000,00	
1.7.1.8.01.5	Cota-Parte do Imposto Sobre a Propriedade Territorial Rural			7.200,00	7.578,50	7.946,88	9.806,24	
1.7.1.8.01.5.1	Cota-Parte do Imposto Sobre a Propriedade Territorial Rural - Principal			7.200,00	7.578,50	7.946,88	9.806,24	
	Cota-Parte do Imposto Sobre a Propriedade Territorial Rural - Principal			9.000,00	9.500,00	10.000,00	12.000,00	
	(-) Cota-Parte do Imposto Sobre a Propriedade Territorial Rural - Principal	FUNDEB		-1.800,00	-1.921,50	-2.053,12	-2.193,76	
1.7.1.8.02	Transferência da Compensação Financeira pela Exploração de Recursos Naturais			286.000,00	293.500,00	304.000,00	324.500,00	
1.7.1.8.02.2	Cota-parte da Compensação Financeira de Recursos Minerais - CFEM			3.000,00	3.500,00	4.000,00	4.500,00	
1.7.1.8.02.2.1	Cota-parte da Compensação Financeira de Recursos Minerais - CFEM - Principal			3.000,00	3.500,00	4.000,00	4.500,00	
1.7.1.8.02.6	Cota-Parte do Fundo Especial do Petróleo – FEP			283.000,00	290.000,00	300.000,00	320.000,00	
1.7.1.8.02.6.1	Cota-Parte do Fundo Especial do Petróleo – FEP - Principal			283.000,00	290.000,00	300.000,00	320.000,00	
1.7.1.8.03	Transferência de Recursos do Sistema Único de Saúde – SUS – Repasses Fundo a Fundo			12.783.000,00	13.292.000,00	13.882.000,00	14.678.000,00	
1.7.1.8.03.1	Transferência de Recursos do Sistema Único de Saúde – SUS – Repasses Fundo a Fundo			12.783.000,00	13.292.000,00	13.882.000,00	14.678.000,00	
1.7.1.8.03.1.1	Transferência de Recursos do Sistema Único de Saúde – SUS – Repasses Fundo a Fundo - Principal			12.783.000,00	13.292.000,00	13.882.000,00	14.678.000,00	
1.7.1.8.03.1.1.01	ATENÇÃO BÁSICA			8.266.000,00	8.700.000,00	9.035.000,00	9.440.000,00	
1.7.1.8.03.1.1.01.01	PAB FIXO			1.782.000,00	1.800.000,00	1.850.000,00	1.900.000,00	
1.7.1.8.03.1.1.01.02	SAÚDE BUCAL - SB			581.000,00	590.000,00	600.000,00	620.000,00	

# Prefeitura Municipal de Salgueiro

RUA JOAQUIM SAMPAIO, 279 - N S DAS GRAÇAS - 56.000-000 - Salgueiro/ PE  
CNPJ: 11.361.243/0001-71

Usuário: Rostand

Chave de Autenticação  
1438-1033-577

Página  
5 / 11

## Valores Previstos na Receita PPA Consolidado

RECEITAS							PPA 2018 - 2021 Valores em R\$	
Natureza	Especificação	Tipo redutora	Valor Global	2018	2019	2020	2021	
1.7.1.8.03.1.1.01.03	AGENTES COMUNITÁRIOS DE SAÚDE - ACS			2.006.000,00	2.000.000,00	2.000.000,00	2.000.000,00	
1.7.1.8.03.1.1.01.04	SAÚDE DA FAMÍLIA - SF			1.681.000,00	1.800.000,00	1.900.000,00	2.000.000,00	
1.7.1.8.03.1.1.01.05	NÚCLEO DE APOIO A SAÚDE DA FAMÍLIA - NASF			287.000,00	350.000,00	380.000,00	420.000,00	
1.7.1.8.03.1.1.01.06	PROGRAMA DE MELHORIA DO ACESSO E DA QUALIDADE - PMAQ			1.483.000,00	1.600.000,00	1.700.000,00	1.800.000,00	
1.7.1.8.03.1.1.01.99	OUTROS PROGRAMAS FINANC. POR TRANSF. FUNDO A FUNDO			446.000,00	560.000,00	605.000,00	700.000,00	
1.7.1.8.03.1.1.02	ATENÇÃO DE MAC AMBULATORIAL E HOSPITALAR			3.198.000,00	3.257.000,00	3.459.000,00	3.810.000,00	
1.7.1.8.03.1.1.02.01	TETO MUNICIPAL DE MÉDIA E ALTA COMPLEXIDADE - MAC			2.652.000,00	2.700.000,00	2.800.000,00	3.200.000,00	
1.7.1.8.03.1.1.02.05	CAPS - CENTRO DE ATENÇÃO PSICOSOCIAL			9.000,00	9.000,00	95.000,00	10.000,00	
1.7.1.8.03.1.1.02.06	FAEC - SAI			92.000,00	98.000,00	104.000,00	110.000,00	
1.7.1.8.03.1.1.02.14	OUTROS PROGRAMAS FINANC. POR TRANSF. FUNDO A FUNDO			445.000,00	450.000,00	460.000,00	490.000,00	
1.7.1.8.03.1.1.03	VIGILÂNCIA EM SAÚDE			890.000,00	897.000,00	933.000,00	960.000,00	
1.7.1.8.03.1.1.03.01	PISO FIXO DE VIGILÂNCIA E PROMOÇÃO DA SAÚDE - PFVS			618.000,00	620.000,00	650.000,00	670.000,00	
1.7.1.8.03.1.1.03.02	VIGILÂNCIA SANITÁRIA			51.000,00	52.000,00	53.000,00	55.000,00	
1.7.1.8.03.1.1.03.99	OUTROS PRGRAMAS FINANC. POR TRANSF. FUNDO A FUNDO			221.000,00	225.000,00	230.000,00	235.000,00	
1.7.1.8.03.1.1.04	ASSISTÊNCIA FARMACÊUTICA			374.000,00	380.000,00	390.000,00	400.000,00	
1.7.1.8.03.1.1.04.01	COMPONENTE BÁSICO DA ASSISTÊNCIA FARMACÊUTICA FIXO			374.000,00	380.000,00	390.000,00	400.000,00	
1.7.1.8.03.1.1.05	GESTÃO DO SUS			55.000,00	58.000,00	65.000,00	68.000,00	
1.7.1.8.03.1.1.05.02	IMPLANTAÇÃO DE AÇÕES SERVIÇOS DE SAÚDE			55.000,00	58.000,00	65.000,00	68.000,00	
1.7.1.8.04	Transferências de Recursos do Fundo Nacional de Assistência Social – FNAS			1.603.000,00	1.635.000,00	1.685.000,00	1.735.000,00	
1.7.1.8.04.1	Transferências de Recursos do Fundo Nacional de Assistência Social – FNAS			1.603.000,00	1.635.000,00	1.685.000,00	1.735.000,00	
1.7.1.8.04.1.1	Transferências de Recursos do Fundo Nacional de Assistência Social – FNAS - Principal			1.603.000,00	1.635.000,00	1.685.000,00	1.735.000,00	
1.7.1.8.04.1.1.01	PROTEÇÃO SOCIAL BÁSICA			831.000,00	850.000,00	880.000,00	910.000,00	
1.7.1.8.04.1.1.01.02	PISO BÁSICO FIXO - PAIF			388.000,00	400.000,00	420.000,00	440.000,00	
1.7.1.8.04.1.1.01.04	PISO BÁSICO VARIÁVEL - SCFV			443.000,00	450.000,00	460.000,00	470.000,00	
1.7.1.8.04.1.1.02	PROTEÇÃO SOCIAL ESPECIAL			166.000,00	170.000,00	175.000,00	180.000,00	
1.7.1.8.04.1.1.02.01	PISO FIXO DE MÉDIA COMPLEXIDADE - PAEFI			166.000,00	170.000,00	175.000,00	180.000,00	
1.7.1.8.04.1.1.03	ÍNDICE DE GESTÃO DESCENTRALIZADA			375.000,00	380.000,00	390.000,00	400.000,00	
1.7.1.8.04.1.1.03.02	ÍNDICE DE GESTÃO DESCENTRALIZADA - IGDBF			375.000,00	380.000,00	390.000,00	400.000,00	
1.7.1.8.04.1.1.99	OUTRAS TRANSFERÊNCIA DO FNAS			231.000,00	235.000,00	240.000,00	245.000,00	
1.7.1.8.05	Transferências de Recursos do Fundo Nacional do Desenvolvimento da Educação – FNDE			3.000.000,00	3.311.305,00	3.522.000,00	3.748.500,00	
1.7.1.8.05.1	Transferências do Salário-Educação			1.046.000,00	1.200.000,00	1.300.000,00	1.400.000,00	
1.7.1.8.05.1.1	Transferências do Salário-Educação - Principal			1.046.000,00	1.200.000,00	1.300.000,00	1.400.000,00	
1.7.1.8.05.2	Transferências Diretas do FNDE referentes ao Programa Dinheiro Direto na Escola – PDDE			46.000,00	49.000,00	52.000,00	56.000,00	

# Prefeitura Municipal de Salgueiro

RUA JOAQUIM SAMPAIO, 279 - N S DAS GRAÇAS - 56.000-000 - Salgueiro/ PE  
CNPJ: 11.361.243/0001-71

Usuário: Rostand

Chave de Autenticação  
1438-1033-577

Página  
6 / 11

## Valores Previstos na Receita PPA Consolidado

RECEITAS							PPA 2018 - 2021 Valores em R\$	
Natureza	Especificação	Tipo redutora	Valor Global	2018	2019	2020	2021	
1.7.1.8.05.2.1	Transferências Diretas do FNDE referentes ao Programa Dinheiro Direto na Escola – PDDE - Principal			46.000,00	49.000,00	52.000,00	56.000,00	
1.7.1.8.05.3	Transferências Diretas do FNDE referentes ao Programa Nacional de Alimentação Escolar – PNAE			918.000,00	977.305,00	1.045.000,00	1.112.500,00	
1.7.1.8.05.3.1	Transferências Diretas do FNDE referentes ao Programa Nacional de Alimentação Escolar – PNAE - Principal			918.000,00	977.305,00	1.045.000,00	1.112.500,00	
1.7.1.8.05.3.1.01	PNAE ENSINO FUNDAMENTAL			408.000,00	435.000,00	465.000,00	497.000,00	
1.7.1.8.05.3.1.02	PNAE PRÉ-ESCOLA			154.000,00	164.000,00	175.000,00	187.000,00	
1.7.1.8.05.3.1.03	PNAE EJA			29.000,00	30.000,00	33.000,00	35.000,00	
1.7.1.8.05.3.1.04	PNAE CRECHE			121.000,00	129.000,00	138.000,00	147.000,00	
1.7.1.8.05.3.1.05	MAIS EDUCAÇÃO - FUNDAMENTAL E QUILOMBOLA			115.000,00	122.000,00	130.000,00	140.000,00	
1.7.1.8.05.3.1.06	PNAE QUILOMBOLA			86.000,00	91.805,00	98.000,00	100.000,00	
1.7.1.8.05.3.1.07	ALIMENTAÇÃO ESCOLAR - AEE			5.000,00	5.500,00	6.000,00	6.500,00	
1.7.1.8.05.4	Transferências Diretas do FNDE referentes ao Programa Nacional de Apoio ao Transporte do Escolar – PNATE			436.000,00	465.000,00	495.000,00	530.000,00	
1.7.1.8.05.4.1	Transferências Diretas do FNDE referentes ao Programa Nacional de Apoio ao Transporte do Escolar – PNATE - Principal			436.000,00	465.000,00	495.000,00	530.000,00	
1.7.1.8.05.9	Outras Transferências Diretas do Fundo Nacional do Desenvolvimento da Educação – FNDE			554.000,00	620.000,00	630.000,00	650.000,00	
1.7.1.8.05.9.1	Outras Transferências Diretas do Fundo Nacional do Desenvolvimento da Educação – FNDE - Principal			554.000,00	620.000,00	630.000,00	650.000,00	
1.7.1.8.06	Transferência Financeira do ICMS – Desoneração – L.C. Nº 87/96			21.600,00	22.235,50	23.840,63	25.418,71	
1.7.1.8.06.1	Transferência Financeira do ICMS – Desoneração – L.C. Nº 87/96			21.600,00	22.235,50	23.840,63	25.418,71	
1.7.1.8.06.1.1	Transferência Financeira do ICMS – Desoneração – L.C. Nº 87/96 - Principal			21.600,00	22.235,50	23.840,63	25.418,71	
	Transferência Financeira do ICMS – Desoneração – L.C. Nº 87/96 - Principal			27.000,00	28.000,00	30.000,00	32.000,00	
	(-) Transferência Financeira do ICMS – Desoneração – L.C. Nº 87/96 - Principal	FUNDEB		-5.400,00	-5.764,50	-6.159,37	-6.581,29	
1.7.1.8.10	Transferências de Convênios da União e de Suas Entidades			756.600,00	798.000,00	835.378,55	864.000,00	
1.7.1.8.10.2	Transferências de Convênios da União Destinadas a Programas de Educação			549.600,00	580.000,00	600.000,00	620.000,00	
1.7.1.8.10.2.1	Transferências de Convênios da União Destinadas a Programas de Educação - Principal			549.600,00	580.000,00	600.000,00	620.000,00	
1.7.1.8.10.3	Transferências de Convênios da União Destinadas a Programas de Assistência Social			150.000,00	160.000,00	165.000,00	170.000,00	
1.7.1.8.10.3.1	Transferências de Convênios da União Destinadas a Programas de Assistência Social - Principal			150.000,00	160.000,00	165.000,00	170.000,00	
1.7.1.8.10.9	Outras Transferências de Convênios da União			57.000,00	58.000,00	70.378,55	74.000,00	
1.7.1.8.10.9.1	Outras Transferências de Convênios da União - Principal			57.000,00	58.000,00	70.378,55	74.000,00	
1.7.1.8.10.9.1.01	TRANSFERÊNCIA DE CONVÊNIO DA UNIÃO - FUNDECA			7.000,00	22.000,00	23.000,00	24.000,00	
1.7.1.8.10.9.1.99	OUTRAS TRANSFERÊNCIA DE CONVÊNIO DA UNIÃO - PREFEITURA			50.000,00	36.000,00	47.378,55	50.000,00	

# Prefeitura Municipal de Salgueiro

RUA JOAQUIM SAMPAIO, 279 - N S DAS GRAÇAS - 56.000-000 - Salgueiro/ PE  
CNPJ: 11.361.243/0001-71

Usuário: Rostand

Chave de Autenticação  
1438-1033-577

Página  
7 / 11

## Valores Previstos na Receita PPA Consolidado

RECEITAS							PPA 2018 - 2021 Valores em R\$	
Natureza	Especificação	Tipo redutora	Valor Global	2018	2019	2020	2021	
1.7.1.8.99	Outras Transferências da União			3.000,00	3.500,00	4.000,00	4.500,00	
1.7.1.8.99.1	Outras Transferências da União			3.000,00	3.500,00	4.000,00	4.500,00	
1.7.1.8.99.1.1	Outras Transferências da União - Principal			3.000,00	3.500,00	4.000,00	4.500,00	
1.7.2	Transferências dos Estados e do Distrito Federal e de suas Entidades			13.651.000,00	14.443.219,50	15.552.093,63	16.628.903,14	
1.7.2.8	Transferências dos Estados - Específicas de Estados, DF e Municípios			13.651.000,00	14.443.219,50	15.552.093,63	16.628.903,14	
1.7.2.8.01	Participação na Receita dos Estados			12.227.000,00	12.982.219,50	13.952.093,63	14.959.903,14	
1.7.2.8.01.1	Cota-Parte do ICMS			9.618.400,00	10.233.089,50	10.957.256,13	11.719.378,17	
1.7.2.8.01.1.1	Cota-Parte do ICMS - Principal			9.618.400,00	10.233.089,50	10.957.256,13	11.719.378,17	
	Cota-Parte do ICMS - Principal			12.023.000,00	12.800.000,00	13.700.000,00	14.650.000,00	
	(-) Cota-Parte do ICMS - Principal	FUNDEB		-2.404.600,00	-2.566.910,50	-2.742.743,87	-2.930.621,83	
1.7.2.8.01.2	Cota-Parte do IPVA			2.509.600,00	2.646.400,00	2.886.400,00	3.126.400,00	
1.7.2.8.01.2.1	Cota-Parte do IPVA - Principal			2.509.600,00	2.646.400,00	2.886.400,00	3.126.400,00	
	Cota-Parte do IPVA - Principal			3.137.000,00	3.308.000,00	3.608.000,00	3.908.000,00	
	(-) Cota-Parte do IPVA - Principal	FUNDEB		-627.400,00	-661.600,00	-721.600,00	-781.600,00	
1.7.2.8.01.3	Cota-Parte do IPI - Municípios			16.000,00	17.730,00	18.437,50	19.124,97	
1.7.2.8.01.3.1	Cota-Parte do IPI - Municípios - Principal			16.000,00	17.730,00	18.437,50	19.124,97	
	Cota-Parte do IPI - Municípios - Principal			20.000,00	22.000,00	23.000,00	24.000,00	
	(-) Cota-Parte do IPI - Municípios - Principal	FUNDEB		-4.000,00	-4.270,00	-4.562,50	-4.875,03	
1.7.2.8.01.4	Cota-Parte da Contribuição de Intervenção no Domínio Econômico			83.000,00	85.000,00	90.000,00	95.000,00	
1.7.2.8.01.4.1	Cota-Parte da Contribuição de Intervenção no Domínio Econômico - Principal			83.000,00	85.000,00	90.000,00	95.000,00	
1.7.2.8.03	Transferência de Recursos do Estado para Programas de Saúde – Repasse Fundo a Fundo			90.000,00	95.000,00	98.000,00	99.000,00	
1.7.2.8.03.1	Transferência de Recursos do Estado para Programas de Saúde – Repasse Fundo a Fundo			90.000,00	95.000,00	98.000,00	99.000,00	
1.7.2.8.03.1.1	Transferência de Recursos do Estado para Programas de Saúde – Repasse Fundo a Fundo - Principal			90.000,00	95.000,00	98.000,00	99.000,00	
1.7.2.8.03.1.1.02	TRANSFERÊNCIA DE RECURSOS DO ESTADO PARA PROGRAMAS DE SAÚDE - REPASSE FUNDO A FUNDO - MAC			90.000,00	95.000,00	98.000,00	99.000,00	
1.7.2.8.10	Transferência de Convênios dos Estados e do Distrito Federal e de Suas Entidades			1.284.000,00	1.313.000,00	1.447.000,00	1.510.000,00	
1.7.2.8.10.2	Transferências de Convênio dos Estados Destinadas a Programas de Educação			886.000,00	890.000,00	1.000.000,00	1.050.000,00	
1.7.2.8.10.2.1	Transferências de Convênio dos Estados Destinadas a Programas de Educação - Principal			886.000,00	890.000,00	1.000.000,00	1.050.000,00	
1.7.2.8.10.2.1.01	PROGRAMA A CAMINHO DA ESCOLA			886.000,00	890.000,00	1.000.000,00	1.050.000,00	
1.7.2.8.10.9	Outras Transferências de Convênio dos Estados			398.000,00	423.000,00	447.000,00	460.000,00	
1.7.2.8.10.9.1	Outras Transferências de Convênio dos Estados - Principal			398.000,00	423.000,00	447.000,00	460.000,00	
1.7.2.8.10.9.1.01	OUTRAS TRANSFERÊNCIAS DE CONVÊNIOS DOS ESTADOS - ASSISTÊNCIA SOCIAL			301.000,00	320.000,00	340.000,00	350.000,00	
1.7.2.8.10.9.1.02	OUTRAS TRANSFERÊNCIAS DE CONVÊNIOS DOS ESTADOS -			50.000,00	53.000,00	54.000,00	55.000,00	

# Prefeitura Municipal de Salgueiro

RUA JOAQUIM SAMPAIO, 279 - N S DAS GRAÇAS - 56.000-000 - Salgueiro/ PE  
CNPJ: 11.361.243/0001-71

Usuário: Rostand

Chave de Autenticação  
1438-1033-577

Página  
8 / 11

## Valores Previstos na Receita PPA Consolidado

RECEITAS							PPA 2018 - 2021 Valores em R\$	
Natureza	Especificação	Tipo redutora	Valor Global	2018	2019	2020	2021	
	FUNDECA							
1.7.2.8.10.9.1.99	OUTRAS TRANSFERÊNCIAS DE CONVÊNIOS DOS ESTADOS			47.000,00	50.000,00	53.000,00	55.000,00	
1.7.2.8.99	Outras Transferências dos Estados			50.000,00	53.000,00	55.000,00	60.000,00	
1.7.2.8.99.1	Outras Transferências dos Estados			50.000,00	53.000,00	55.000,00	60.000,00	
1.7.2.8.99.1.1	Outras Transferências dos Estados - Principal			50.000,00	53.000,00	55.000,00	60.000,00	
1.7.2.8.99.1.1.01	FDS - FUNDO DE DESENVOLVIMENTO SOCIAL			50.000,00	53.000,00	55.000,00	60.000,00	
1.7.4	Transferências de Instituições Privadas			25.000,00	26.350,00	27.812,48	29.375,13	
1.7.4.0.00.1	Transferências de Instituições Privadas			20.000,00	21.350,00	22.812,48	24.375,13	
1.7.4.0.00.1.1	Transferências de Instituições Privadas - Principal			20.000,00	21.350,00	22.812,48	24.375,13	
1.7.4.8	Transferências de Instituições Privadas - Específicas de Estados, DF e Municípios			5.000,00	5.000,00	5.000,00	5.000,00	
1.7.4.8.10	Transferência de Convênios de Instituições Privadas			5.000,00	5.000,00	5.000,00	5.000,00	
1.7.4.8.10.1	Transferência de Convênios de Instituições Privadas			5.000,00	5.000,00	5.000,00	5.000,00	
1.7.4.8.10.1.1	Transferência de Convênios de Instituições Privadas - Principal			5.000,00	5.000,00	5.000,00	5.000,00	
1.7.5	Transferências de Outras Instituições Públicas			27.481.000,00	27.600.000,00	28.800.000,00	28.900.000,00	
1.7.5.8	Transferências de Outras Instituições Públicas - Específicas de Estados, DF e Municípios			27.481.000,00	27.600.000,00	28.800.000,00	28.900.000,00	
1.7.5.8.01	Transferências de Recursos do Fundo de Manutenção e Desenvolvimento da Educação Básica e de Valorização dos Profissionais da Educação – FUNDEB			27.481.000,00	27.600.000,00	28.800.000,00	28.900.000,00	
1.7.5.8.01.1	Transferências de Recursos do Fundo de Manutenção e Desenvolvimento da Educação Básica e de Valorização dos Profissionais da Educação – FUNDEB			27.481.000,00	27.600.000,00	28.800.000,00	28.900.000,00	
1.7.5.8.01.1.1	Transferências de Recursos do Fundo de Manutenção e Desenvolvimento da Educação Básica e de Valorização dos Profissionais da Educação – FUNDEB - Principal			27.481.000,00	27.600.000,00	28.800.000,00	28.900.000,00	
1.7.5.8.01.1.1.01	TRANSFERÊNCIA DE RECURSOS DO FUNDEB			23.795.000,00	23.900.000,00	25.000.000,00	25.000.000,00	
1.7.5.8.01.1.1.02	TRANS. DE REC. DA COMPLEMENTAÇÃO DA UNIÃO DO FUNDEB			3.686.000,00	3.700.000,00	3.800.000,00	3.900.000,00	
1.7.7	Transferências de Pessoas Físicas			34.000,00	36.295,00	38.781,21	41.437,72	
1.7.7.0.00.1	Transferências de Pessoas Físicas			34.000,00	36.295,00	38.781,21	41.437,72	
1.7.7.0.00.1.1	Transferências de Pessoas Físicas - Principal			34.000,00	36.295,00	38.781,21	41.437,72	
1.9	Outras Receitas Correntes			502.000,00	526.125,00	552.218,32	580.064,78	
1.9.1	Multas Administrativas, Contratuais e Judiciais			1.000,00	1.067,50	1.140,62	1.218,75	
1.9.1.0.01	Multas Previstas em Legislação Específica			1.000,00	1.067,50	1.140,62	1.218,75	
1.9.1.0.01.1	Multas Previstas em Legislação Específica			1.000,00	1.067,50	1.140,62	1.218,75	
1.9.1.0.01.1.1	Multas Previstas em Legislação Específica - Principal			1.000,00	1.067,50	1.140,62	1.218,75	
1.9.2	Indenizações, Restituições e Ressarcimentos			373.000,00	396.382,50	421.671,46	448.658,46	
1.9.2.1	Indenizações			8.000,00	8.770,00	9.562,50	10.375,03	
1.9.2.1.99	Outras Indenizações			8.000,00	8.770,00	9.562,50	10.375,03	
1.9.2.1.99.1	Outras Indenizações			8.000,00	8.770,00	9.562,50	10.375,03	
1.9.2.1.99.1.1	Outras Indenizações - Principal			8.000,00	8.770,00	9.562,50	10.375,03	

# Prefeitura Municipal de Salgueiro

RUA JOAQUIM SAMPAIO, 279 - N S DAS GRAÇAS - 56.000-000 - Salgueiro/ PE  
CNPJ: 11.361.243/0001-71

Usuário: Rostand

Chave de Autenticação  
1438-1033-577

Página  
9 / 11

## Valores Previstos na Receita PPA Consolidado

RECEITAS							PPA 2018 - 2021 Valores em R\$	
Natureza	Especificação	Tipo redutora	Valor Global	2018	2019	2020	2021	
1.9.2.1.99.1.1.01	OUTRAS RESTITUIÇÕES - PREFEITURA			4.000,00	4.500,00	5.000,00	5.500,00	
1.9.2.1.99.1.1.04	OUTRAS INDENIZAÇÕES - RPPS			4.000,00	4.270,00	4.562,50	4.875,03	
1.9.2.2	Restituições			365.000,00	387.612,50	412.108,96	438.283,43	
1.9.2.2.99	Outras Restituições			365.000,00	387.612,50	412.108,96	438.283,43	
1.9.2.2.99.1	Outras Restituições			365.000,00	387.612,50	412.108,96	438.283,43	
1.9.2.2.99.1.1	Outras Restituições - Principal			365.000,00	387.612,50	412.108,96	438.283,43	
1.9.2.2.99.1.1.01	OUTRAS RESTITUIÇÕES - PM			30.000,00	30.000,00	30.000,00	30.000,00	
1.9.2.2.99.1.1.02	OUTRAS RESTITUIÇÕES - FMS			200.000,00	213.500,00	228.124,75	243.751,30	
1.9.2.2.99.1.1.03	OUTRAS RESTITUIÇÕES - FMAS			99.000,00	105.682,50	112.921,75	120.656,89	
1.9.2.2.99.1.1.05	OUTRAS RESTITUIÇÕES - AUTARQUIAS			26.000,00	27.755,00	29.656,22	31.687,67	
1.9.2.2.99.1.1.06	OUTRAS RESTITUIÇÕES - RPPS			10.000,00	10.675,00	11.406,24	12.187,57	
1.9.9	Demais Receitas Correntes			128.000,00	128.675,00	129.406,24	130.187,57	
1.9.9.0.99	Outras Receitas			128.000,00	128.675,00	129.406,24	130.187,57	
1.9.9.0.99.1	Outras Receitas - Primárias			128.000,00	128.675,00	129.406,24	130.187,57	
1.9.9.0.99.1.1	Outras Receitas - Primárias - Principal			128.000,00	128.675,00	129.406,24	130.187,57	
2	Receitas de Capital			19.046.000,00	16.129.379,00	17.447.379,00	16.867.379,00	
2.1	Operações de Crédito			9.000.000,00	6.500.000,00	7.500.000,00	7.500.000,00	
2.1.1	Operações de Crédito - Mercado Interno			9.000.000,00	6.500.000,00	7.500.000,00	7.500.000,00	
2.1.1.8	Operações de Crédito - Mercado Interno - Estados/DF/Municípios			9.000.000,00	6.500.000,00	7.500.000,00	7.500.000,00	
2.1.1.8.01	Operações de Crédito Internas de Estados/DF/Municípios			9.000.000,00	6.500.000,00	7.500.000,00	7.500.000,00	
2.1.1.8.01.5	Operações de Crédito Internas para Programas de Modernização da Administração Pública			9.000.000,00	6.500.000,00	7.500.000,00	7.500.000,00	
2.1.1.8.01.5.1	Operações de Crédito Internas para Programas de Modernização da Administração Pública - Principal			9.000.000,00	6.500.000,00	7.500.000,00	7.500.000,00	
2.2	Alienação de Bens			100.000,00	100.000,00	100.000,00	100.000,00	
2.2.1	Alienação de Bens Móveis			100.000,00	100.000,00	100.000,00	100.000,00	
2.2.1.3	Alienação de Bens Móveis e Semoventes			100.000,00	100.000,00	100.000,00	100.000,00	
2.2.1.3.00.1	Alienação de Bens Móveis e Semoventes			100.000,00	100.000,00	100.000,00	100.000,00	
2.2.1.3.00.1.1	Alienação de Bens Móveis e Semoventes - Principal			100.000,00	100.000,00	100.000,00	100.000,00	
2.4	Transferências de Capital			9.946.000,00	9.529.379,00	9.847.379,00	9.267.379,00	
2.4.1	Transferências da União e de suas Entidades			4.577.000,00	4.342.379,00	4.442.379,00	4.522.379,00	
2.4.1.8	Transferências da União - Específicas de Estados, DF e Municípios			4.577.000,00	4.342.379,00	4.442.379,00	4.522.379,00	
2.4.1.8.03	Transferências de Recursos do Sistema Único de Saúde – SUS			500.000,00	530.000,00	570.000,00	590.000,00	
2.4.1.8.03.1	Transferências de Recursos do Sistema Único de Saúde – SUS			500.000,00	530.000,00	570.000,00	590.000,00	
2.4.1.8.03.1.1	Transferências de Recursos do Sistema Único de Saúde – SUS - Principal			500.000,00	530.000,00	570.000,00	590.000,00	
2.4.1.8.05	Transferências de Recursos Destinados a Programas de Educação			2.000.000,00	2.100.000,00	2.150.000,00	2.200.000,00	
2.4.1.8.05.1	Transferências de Recursos Destinados a Programas de			2.000.000,00	2.100.000,00	2.150.000,00	2.200.000,00	

# Prefeitura Municipal de Salgueiro

RUA JOAQUIM SAMPAIO, 279 - N S DAS GRAÇAS - 56.000-000 - Salgueiro/ PE  
CNPJ: 11.361.243/0001-71

Usuário: Rostand

Chave de Autenticação  
1438-1033-577

Página  
10 / 11

## Valores Previstos na Receita PPA Consolidado

RECEITAS							PPA 2018 - 2021 Valores em R\$	
Natureza	Especificação	Tipo redutora	Valor Global	2018	2019	2020	2021	
2.4.1.8.05.1.1	Educação Transferências de Recursos Destinados a Programas de Educação - Principal			2.000.000,00	2.100.000,00	2.150.000,00	2.200.000,00	
2.4.1.8.10	Transferência de Convênios da União e de suas Entidades			1.565.500,00	1.200.879,00	1.210.879,00	1.220.879,00	
2.4.1.8.10.1	Transferências de Convênio da União para o Sistema Único de Saúde – SUS			300.000,00	320.000,00	330.000,00	340.000,00	
2.4.1.8.10.1.1	Transferências de Convênio da União para o Sistema Único de Saúde – SUS - Principal			300.000,00	320.000,00	330.000,00	340.000,00	
2.4.1.8.10.5	Transferências de Convênios da União destinadas a Programas de Saneamento Básico			50.000,00	55.000,00	55.000,00	55.000,00	
2.4.1.8.10.5.1	Transferências de Convênios da União destinadas a Programas de Saneamento Básico - Principal			50.000,00	55.000,00	55.000,00	55.000,00	
2.4.1.8.10.7	Transferências de Convênios da União destinadas a Programas de Infra-Estrutura em Transporte			40.000,00	40.000,00	40.000,00	40.000,00	
2.4.1.8.10.7.1	Transferências de Convênios da União destinadas a Programas de Infra-Estrutura em Transporte - Principal			40.000,00	40.000,00	40.000,00	40.000,00	
2.4.1.8.10.9	Outras Transferências de Convênios da União			1.175.500,00	785.879,00	785.879,00	785.879,00	
2.4.1.8.10.9.1	Outras Transferências de Convênios da União - Principal			1.175.500,00	785.879,00	785.879,00	785.879,00	
2.4.1.8.10.9.1.99	OUTRAS TRANSFERÊNCIAS DE CONVÊNIOS DA UNIÃO			1.175.500,00	785.879,00	785.879,00	785.879,00	
2.4.1.8.99	Outras Transferências da União			511.500,00	511.500,00	511.500,00	511.500,00	
2.4.1.8.99.1	Outras Transferências da União			511.500,00	511.500,00	511.500,00	511.500,00	
2.4.1.8.99.1.1	Outras Transferências da União - Principal			511.500,00	511.500,00	511.500,00	511.500,00	
2.4.2	Transferências dos Estados e do Distrito Federal e de suas Entidades			5.369.000,00	5.187.000,00	5.405.000,00	4.745.000,00	
2.4.2.8	Transferências dos Estados, Distrito Federal, e de suas Entidades			5.369.000,00	5.187.000,00	5.405.000,00	4.745.000,00	
2.4.2.8.03	Transferências de Recursos do Sistema Único de Saúde – SUS			100.000,00	106.000,00	114.000,00	120.000,00	
2.4.2.8.03.1	Transferências de Recursos do Sistema Único de Saúde – SUS			100.000,00	106.000,00	114.000,00	120.000,00	
2.4.2.8.03.1.1	Transferências de Recursos do Sistema Único de Saúde – SUS - Principal			100.000,00	106.000,00	114.000,00	120.000,00	
2.4.2.8.10	Transferências de Convênios dos Estados e do Distrito Federal e de suas Entidades			578.000,00	590.000,00	600.000,00	625.000,00	
2.4.2.8.10.1	Transferências de Convênios dos Estados para o Sistema Único de Saúde – SUS			100.000,00	105.000,00	110.000,00	120.000,00	
2.4.2.8.10.1.1	Transferências de Convênios dos Estados para o Sistema Único de Saúde – SUS - Principal			100.000,00	105.000,00	110.000,00	120.000,00	
2.4.2.8.10.2	Transferências de Convênios dos Estados destinadas a Programas de Educação			100.000,00	105.000,00	110.000,00	115.000,00	
2.4.2.8.10.2.1	Transferências de Convênios dos Estados destinadas a Programas de Educação - Principal			100.000,00	105.000,00	110.000,00	115.000,00	
2.4.2.8.10.2.1.02	TRANSFERÊNCIAS DE CONVÊNIOS DOS ESTADOS DESTINADAS A PROGRAMAS DA EDUCAÇÃO - PREFEITURA			100.000,00	105.000,00	110.000,00	115.000,00	
2.4.2.8.10.9	Outras Transferências de Convênio dos Estados			378.000,00	380.000,00	380.000,00	390.000,00	
2.4.2.8.10.9.1	Outras Transferências de Convênio dos Estados - Principal			378.000,00	380.000,00	380.000,00	390.000,00	

# Prefeitura Municipal de Salgueiro

RUA JOAQUIM SAMPAIO, 279 - N S DAS GRAÇAS - 56.000-000 - Salgueiro/ PE  
CNPJ: 11.361.243/0001-71

Usuário: Rostand

Chave de Autenticação  
1438-1033-577

Página  
11 / 11

## Valores Previstos na Receita PPA Consolidado

RECEITAS				PPA 2018 - 2021 Valores em R\$			
Natureza	Especificação	Tipo redutora	Valor Global	2018	2019	2020	2021
2.4.2.8.99	Outras Transferências dos Estados			4.691.000,00	4.491.000,00	4.691.000,00	4.000.000,00
2.4.2.8.99.1	Outras Transferências dos Estados			4.691.000,00	4.491.000,00	4.691.000,00	4.000.000,00
2.4.2.8.99.1.1	Outras Transferências dos Estados - Principal			4.691.000,00	4.491.000,00	4.691.000,00	4.000.000,00
2.4.2.8.99.1.1.01	FEM - FUNDO DE DESENVOLVIMENTO MUNICIPAL			2.000.000,00	2.000.000,00	2.000.000,00	2.000.000,00
2.4.2.8.99.1.1.02	Demais Receita Capital			2.691.000,00	2.491.000,00	2.691.000,00	2.000.000,00
7	Receitas Correntes Intraorçamentárias			7.113.000,00	7.532.242,50	7.986.414,13	8.471.696,50
7.2	Contribuições - Intraorçamentária			7.113.000,00	7.532.242,50	7.986.414,13	8.471.696,50
7.2.1	Contribuições Sociais - Intraorçamentária			7.113.000,00	7.532.242,50	7.986.414,13	8.471.696,50
7.2.1.0.04	Contribuição para o Regime Próprio de Previdência Social - RPPS - Intraorçamentária			7.113.000,00	7.532.242,50	7.986.414,13	8.471.696,50
7.2.1.0.04.1	Contribuição Patronal de Servidor Ativo Civil para o RPPS - Intraorçamentária			7.093.000,00	7.510.892,50	7.963.601,65	8.447.321,36
7.2.1.0.04.1.1	Contribuição Patronal de Servidor Ativo Civil para o RPPS - Principal - Intraorçamentária			6.953.000,00	7.361.442,50	7.803.914,31	8.276.695,44
7.2.1.0.04.1.1.01	Contribuição Patronal de Servidor Ativo Civil para o RPPS - Prefeitura Municipal - Intraorçamentária			857.000,00	914.847,50	977.514,55	1.044.474,30
7.2.1.0.04.1.1.02	Contribuição Patronal de Servidor Ativo Civil para o RPPS - Fundo Municipal de Saúde			1.761.000,00	1.879.867,50	2.008.638,43	2.146.230,16
7.2.1.0.04.1.1.03	Contribuição Patronal de Servidor Ativo Civil para o RPPS - Fundo Municipal de Ação Social			71.000,00	75.792,50	80.984,28	86.531,71
7.2.1.0.04.1.1.04	Contribuição Patronal de Servidor Ativo Civil para o RPPS - Câmara Municipal			30.000,00	32.025,00	34.218,71	36.562,69
7.2.1.0.04.1.1.05	Contribuição Patronal de Servidor Ativo Civil para o RPPS - Fundo Municipal de Educação			3.959.000,00	4.165.347,50	4.388.886,81	4.627.738,55
7.2.1.0.04.1.1.08	Contribuição Patronal de Servidor Ativo Civil para o RPPS - Autarquia Educacional de Salgueiro			275.000,00	293.562,50	313.671,53	335.158,03
7.2.1.0.04.1.2	Contribuição Patronal de Servidor Ativo Civil para o RPPS - Multas e Juros			20.000,00	21.350,00	22.812,48	24.375,14
7.2.1.0.04.1.3	Contribuição Parcelamento RPPS - Dívida Ativa - Intraorçamentária			100.000,00	106.750,00	114.062,38	121.875,65
7.2.1.0.04.1.4	Contribuição Patronal de Servidor Ativo Civil para o RPPS - Dívida Ativa - Multas e Juros - Intraorçamentária			20.000,00	21.350,00	22.812,48	24.375,13
7.2.1.0.04.2	Contribuição do Servidor Ativo Civil para o RPPS - Intraorçamentária			20.000,00	21.350,00	22.812,48	24.375,14
7.2.1.0.04.2.2	Contribuição do Servidor Ativo Civil para o RPPS - Multas e Juros - Intraorçamentária			20.000,00	21.350,00	22.812,48	24.375,14
<b>Total Geral</b>				<b>151.270.000,00</b>	<b>153.664.000,00</b>	<b>163.985.000,00</b>	<b>169.928.118,44</b>



# Prefeitura Municipal de Salgueiro

RUA JOAQUIM SAMPAIO, 279 - N S DAS GRAÇAS - 56.000-000 - Salgueiro/ PE  
CNPJ: 11.361.243/0001-71

Usuário: Rostand

Chave de Autenticação  
2223-9671-548

Página  
1 / 28

## Valores Previstos na Despesa PPA por Natureza da Despesa e Unidade Orçamentária

PPA 2018 - 2021 - Valores em R\$

Unidade Gestora	Valor global	2018	2019	2020	2021	Total
Unidade Orçamentária						
Natureza da Despesa						
<b>1 - Prefeitura Municipal de Salgueiro</b>						
<b>2001 - UNIDADE DE CONTROLE INTERNO</b>						
3.1.90.04 Contratação por Tempo Determinado		4.000,00	4.340,00	4.708,00	5.109,00	18.157,00
3.1.90.11 Vencimentos e Vantagens Fixas – Pessoal Civil		120.000,00	220.000,00	220.000,00	220.000,00	780.000,00
3.1.90.13 Obrigações Patronais		16.000,00	16.000,00	16.000,00	16.000,00	64.000,00
3.1.91.13 Obrigações Patronais		12.000,00	13.020,00	14.126,00	15.327,00	54.473,00
3.3.90.14 Diárias – Civil		3.000,00	3.500,00	3.500,00	3.500,00	13.500,00
3.3.90.30 Material de Consumo		5.000,00	5.000,00	5.000,00	5.000,00	20.000,00
3.3.90.33 Passagens e Despesas com Locomoção		3.000,00	3.000,00	3.000,00	3.000,00	12.000,00
3.3.90.35 Serviços de Consultoria		12.000,00	12.000,00	12.000,00	12.000,00	48.000,00
3.3.90.36 Outros Serviços de Terceiros – Pessoa Física		2.000,00	2.000,00	2.000,00	2.000,00	8.000,00
3.3.90.39 Outros Serviços de Terceiros – Pessoa Jurídica		3.000,00	3.000,00	3.000,00	3.000,00	12.000,00
3.3.90.47 Obrigações Tributárias e Contributivas		3.000,00	3.000,00	3.000,00	3.000,00	12.000,00
4.4.90.52 Equipamentos e Material Permanente		4.000,00	4.340,00	4.708,90	5.109,16	18.158,06
<b>Total da Unidade Orçamentária</b>		<b>187.000,00</b>	<b>289.200,00</b>	<b>291.042,90</b>	<b>293.045,16</b>	<b>1.060.288,06</b>
<b>2002 - CHEFIA DE GABINETE</b>						
3.1.71.70 Rateio pela Participação em Consórcio Público		71.000,00	77.035,00	83.582,00	90.687,00	322.304,00
3.1.90.04 Contratação por Tempo Determinado		11.000,00	11.510,00	12.062,45	12.663,58	47.236,03
3.1.90.11 Vencimentos e Vantagens Fixas – Pessoal Civil		433.000,00	738.255,00	743.531,00	748.831,00	2.663.617,00
3.1.90.13 Obrigações Patronais		33.000,00	33.750,00	36.616,00	39.718,00	143.084,00
3.1.90.16 Outras Despesas Variáveis – Pessoal Civil		2.000,00	2.170,00	2.354,00	2.554,00	9.078,00
3.1.90.92 Despesas de Exercícios Anteriores		2.000,00	2.170,00	2.354,00	2.554,00	9.078,00
3.1.90.96 Ressarcimento de Despesas de Pessoal Requisitado		2.000,00	2.170,00	2.354,00	2.554,00	9.078,00
3.1.91.13 Obrigações Patronais		64.000,00	64.000,00	64.000,00	64.000,00	256.000,00
3.3.71.70 Rateio pela Participação em Consórcio Público		140.800,00	152.768,00	165.753,00	179.842,00	639.163,00
3.3.90.14 Diárias – Civil		31.000,00	34.785,00	48.671,00	61.778,00	176.234,00
3.3.90.30 Material de Consumo		199.000,00	210.733,50	242.335,56	453.940,54	1.106.009,60
3.3.90.32 Material, Bem ou Serviço para Distribuição Gratuita		3.000,00	3.670,00	4.354,00	5.054,00	16.078,00
3.3.90.33 Passagens e Despesas com Locomoção		10.000,00	9.840,00	10.708,00	11.608,00	42.156,00
3.3.90.35 Serviços de Consultoria		10.000,00	10.850,00	11.772,00	12.772,00	45.394,00
3.3.90.36 Outros Serviços de Terceiros – Pessoa Física		174.000,00	176.079,50	278.057,00	180.157,00	808.293,50
3.3.90.39 Outros Serviços de Terceiros – Pessoa Jurídica		665.470,00	364.104,00	666.596,00	468.410,00	2.164.580,00
3.3.90.41 Contribuições		5.000,00	5.425,00	5.886,00	6.386,00	22.697,00
3.3.90.47 Obrigações Tributárias e Contributivas		24.690,00	28.210,00	30.607,00	33.209,00	116.716,00
3.3.90.48 Outros Auxílios Financeiros a Pessoas Físicas		7.000,00	7.470,00	7.854,00	8.254,00	30.578,00
3.3.90.91 Sentenças Judiciais		2.000,00	2.170,00	2.354,00	2.554,00	9.078,00
3.3.90.92 Despesas de Exercícios Anteriores		5.000,00	5.500,00	6.000,00	6.500,00	23.000,00
3.3.90.93 Indenizações e Restituições		2.000,00	2.170,00	2.354,00	2.554,00	9.078,00
3.3.90.96 Ressarcimento de Despesas de Pessoal Requisitado		2.000,00	2.170,00	2.354,00	2.554,00	9.078,00
4.4.71.70 Rateio pela Participação em Consórcio Público		14.200,00	15.407,00	16.716,00	18.137,00	64.460,00
4.4.90.52 Equipamentos e Material Permanente		12.000,00	12.455,00	12.831,00	13.231,00	50.517,00
<b>Total da Unidade Orçamentária</b>		<b>1.925.160,00</b>	<b>1.974.867,00</b>	<b>2.462.056,01</b>	<b>2.430.502,12</b>	<b>8.792.585,13</b>
<b>2003 - PROCURADORIA GERAL DO MUNICÍPIO</b>						
3.1.90.04 Contratação por Tempo Determinado		4.000,00	4.340,00	4.708,00	5.109,00	18.157,00
3.1.90.11 Vencimentos e Vantagens Fixas – Pessoal Civil		90.000,00	90.000,00	90.000,00	90.000,00	360.000,00
3.1.90.13 Obrigações Patronais		58.000,00	55.000,00	55.000,00	55.000,00	223.000,00

# Prefeitura Municipal de Salgueiro

RUA JOAQUIM SAMPAIO, 279 - N S DAS GRAÇAS - 56.000-000 - Salgueiro/ PE  
CNPJ: 11.361.243/0001-71

Usuário: Rostand

Chave de Autenticação  
2223-9671-548

Página  
2 / 28

## Valores Previstos na Despesa PPA por Natureza da Despesa e Unidade Orçamentária

PPA 2018 - 2021 - Valores em R\$

Unidade Gestora	Valor global	2018	2019	2020	2021	Total
<b>Unidade Orçamentária</b>						
<b>Natureza da Despesa</b>						
3.1.90.16 Outras Despesas Variáveis – Pessoal Civil		6.000,00	6.510,00	7.063,00	7.663,00	27.236,00
3.1.90.91 Sentenças Judiciais		300.000,00	217.000,00	235.444,00	255.456,00	1.007.900,00
3.1.91.13 Obrigações Patronais		2.000,00	2.170,00	2.354,00	2.554,00	9.078,00
3.3.50.41 Contribuições		8.000,00	8.680,00	9.416,00	10.218,00	36.314,00
3.3.90.14 Diárias – Civil		6.000,00	6.510,00	7.063,00	7.663,00	27.236,00
3.3.90.30 Material de Consumo		11.000,00	11.935,00	12.948,00	14.049,00	49.932,00
3.3.90.33 Passagens e Despesas com Locomoção		3.000,00	3.255,00	3.531,00	3.831,00	13.617,00
3.3.90.35 Serviços de Consultoria		4.000,00	4.340,00	4.708,00	5.109,00	18.157,00
3.3.90.36 Outros Serviços de Terceiros – Pessoa Física		10.000,00	10.850,00	11.771,00	12.771,00	45.392,00
3.3.90.39 Outros Serviços de Terceiros – Pessoa Jurídica		97.000,00	100.995,00	105.329,00	110.031,00	413.355,00
3.3.90.47 Obrigações Tributárias e Contributivas		2.000,00	2.170,00	2.354,00	2.554,00	9.078,00
3.3.90.91 Sentenças Judiciais		80.000,00	80.000,00	80.000,00	80.000,00	320.000,00
3.3.90.92 Despesas de Exercícios Anteriores		2.000,00	2.170,00	2.354,00	2.554,00	9.078,00
3.3.90.93 Indenizações e Restituições		2.000,00	2.170,00	2.354,00	2.554,00	9.078,00
4.4.90.52 Equipamentos e Material Permanente		12.000,00	12.255,00	12.531,00	12.831,00	49.617,00
<b>Total da Unidade Orçamentária</b>		<b>697.000,00</b>	<b>620.350,00</b>	<b>648.928,00</b>	<b>679.947,00</b>	<b>2.646.225,00</b>
<b>2004 - COORDENADORIA DA MULHER</b>						
3.1.90.04 Contratação por Tempo Determinado		5.000,00	5.425,00	5.886,00	6.386,00	22.697,00
3.1.90.11 Vencimentos e Vantagens Fixas – Pessoal Civil		80.000,00	80.000,00	80.000,00	80.000,00	320.000,00
3.1.90.13 Obrigações Patronais		10.000,00	10.000,00	10.000,00	10.000,00	40.000,00
3.1.90.16 Outras Despesas Variáveis – Pessoal Civil		2.000,00	2.170,00	2.354,00	2.554,00	9.078,00
3.1.90.92 Despesas de Exercícios Anteriores		2.000,00	2.170,00	2.354,00	2.554,00	9.078,00
3.1.90.96 Ressarcimento de Despesas de Pessoal Requisitado		2.000,00	2.170,00	2.354,00	2.554,00	9.078,00
3.1.91.13 Obrigações Patronais		8.000,00	8.680,00	9.417,00	10.218,00	36.315,00
3.3.90.14 Diárias – Civil		6.000,00	6.510,00	7.062,00	7.662,00	27.234,00
3.3.90.30 Material de Consumo		61.000,00	66.935,00	67.947,00	69.047,00	264.929,00
3.3.90.32 Material, Bem ou Serviço para Distribuição Gratuita		17.000,00	18.445,00	20.010,00	21.710,00	77.165,00
3.3.90.33 Passagens e Despesas com Locomoção		25.000,00	25.000,00	25.000,00	25.000,00	100.000,00
3.3.90.35 Serviços de Consultoria		2.000,00	2.170,00	2.354,00	2.554,00	9.078,00
3.3.90.36 Outros Serviços de Terceiros – Pessoa Física		55.000,00	56.520,00	58.124,00	59.825,00	229.469,00
3.3.90.39 Outros Serviços de Terceiros – Pessoa Jurídica		169.802,00	174.560,00	178.378,00	182.481,00	705.221,00
3.3.90.47 Obrigações Tributárias e Contributivas		5.000,00	5.425,00	5.886,00	6.386,00	22.697,00
3.3.90.48 Outros Auxílios Financeiros a Pessoas Físicas		13.000,00	14.105,00	15.301,00	16.601,00	59.007,00
3.3.90.91 Sentenças Judiciais		2.000,00	2.170,00	2.354,00	2.554,00	9.078,00
3.3.90.92 Despesas de Exercícios Anteriores		2.000,00	2.170,00	2.354,00	2.554,00	9.078,00
3.3.90.93 Indenizações e Restituições		2.000,00	2.170,00	2.354,00	2.554,00	9.078,00
3.3.90.96 Ressarcimento de Despesas de Pessoal Requisitado		2.000,00	2.170,00	2.354,00	2.554,00	9.078,00
4.4.90.52 Equipamentos e Material Permanente		43.000,00	43.000,00	43.000,00	43.000,00	172.000,00
<b>Total da Unidade Orçamentária</b>		<b>513.802,00</b>	<b>531.965,00</b>	<b>544.843,00</b>	<b>558.748,00</b>	<b>2.149.358,00</b>
<b>2005 - COORDENADORIA DA JUVENTUDE</b>						
3.1.90.04 Contratação por Tempo Determinado		3.000,00	3.255,00	3.531,00	3.831,00	13.617,00
3.1.90.11 Vencimentos e Vantagens Fixas – Pessoal Civil		66.000,00	68.680,00	71.417,00	73.218,00	279.315,00
3.1.90.13 Obrigações Patronais		2.000,00	2.170,00	2.354,00	2.554,00	9.078,00
3.1.90.16 Outras Despesas Variáveis – Pessoal Civil		2.000,00	2.170,00	2.354,00	2.554,00	9.078,00
3.1.90.96 Ressarcimento de Despesas de Pessoal Requisitado		2.000,00	2.170,00	2.354,00	2.554,00	9.078,00
3.1.91.13 Obrigações Patronais		10.000,00	10.850,00	11.772,00	12.772,00	45.394,00

# Prefeitura Municipal de Salgueiro

RUA JOAQUIM SAMPAIO, 279 - N S DAS GRAÇAS - 56.000-000 - Salgueiro/ PE  
CNPJ: 11.361.243/0001-71

Usuário: Rostand

Chave de Autenticação  
2223-9671-548

Página  
3 / 28

## Valores Previstos na Despesa PPA por Natureza da Despesa e Unidade Orçamentária

PPA 2018 - 2021 - Valores em R\$

Unidade Gestora	Valor global	2018	2019	2020	2021	Total
<b>Unidade Orçamentária</b>						
<b>Natureza da Despesa</b>						
3.3.90.14 Diárias – Civil		3.000,00	3.255,00	3.531,00	3.831,00	13.617,00
3.3.90.30 Material de Consumo		69.000,00	70.510,00	72.062,00	73.662,00	285.234,00
3.3.90.32 Material, Bem ou Serviço para Distribuição Gratuita		5.000,00	5.425,00	5.885,00	6.385,00	22.695,00
3.3.90.33 Passagens e Despesas com Locomoção		2.000,00	2.585,00	3.177,00	3.777,00	11.539,00
3.3.90.35 Serviços de Consultoria		2.000,00	2.170,00	2.354,00	2.554,00	9.078,00
3.3.90.36 Outros Serviços de Terceiros – Pessoa Física		11.000,00	11.935,00	12.947,00	14.048,00	49.930,00
3.3.90.39 Outros Serviços de Terceiros – Pessoa Jurídica		15.000,00	16.275,00	17.657,00	19.157,00	68.089,00
3.3.90.47 Obrigações Tributárias e Contributivas		3.000,00	3.255,00	3.531,00	3.831,00	13.617,00
3.3.90.48 Outros Auxílios Financeiros a Pessoas Físicas		5.000,00	5.425,00	5.885,00	6.385,00	22.695,00
4.4.90.52 Equipamentos e Material Permanente		3.000,00	3.000,00	3.000,00	3.000,00	12.000,00
<b>Total da Unidade Orçamentária</b>		<b>203.000,00</b>	<b>213.130,00</b>	<b>223.811,00</b>	<b>234.113,00</b>	<b>874.054,00</b>
<b>2007 - COORD. MUNIC. DE PROTEÇÃO E DEF. DO CONSUMIDOR</b>						
3.1.90.04 Contratação por Tempo Determinado		6.000,00	6.510,00	7.062,00	7.663,00	27.235,00
3.1.90.11 Vencimentos e Vantagens Fixas – Pessoal Civil		50.000,00	50.000,00	50.000,00	50.000,00	200.000,00
3.1.90.13 Obrigações Patronais		10.000,00	10.000,00	10.000,00	10.000,00	40.000,00
3.1.90.16 Outras Despesas Variáveis – Pessoal Civil		2.000,00	2.170,00	2.354,00	2.554,00	9.078,00
3.1.91.13 Obrigações Patronais		4.000,00	4.340,00	4.708,00	5.109,00	18.157,00
3.3.90.30 Material de Consumo		5.000,00	5.425,00	5.886,00	6.386,00	22.697,00
3.3.90.32 Material, Bem ou Serviço para Distribuição Gratuita		2.000,00	2.170,00	2.354,00	2.554,00	9.078,00
3.3.90.33 Passagens e Despesas com Locomoção		1.000,00	1.085,00	1.177,00	1.277,00	4.539,00
3.3.90.36 Outros Serviços de Terceiros – Pessoa Física		32.000,00	34.720,00	37.671,00	40.873,00	145.264,00
3.3.90.39 Outros Serviços de Terceiros – Pessoa Jurídica		4.000,00	4.340,00	4.708,00	5.109,00	18.157,00
3.3.90.47 Obrigações Tributárias e Contributivas		3.000,00	3.255,00	3.531,00	3.831,00	13.617,00
3.3.90.93 Indenizações e Restituições		2.000,00	2.170,00	2.354,00	2.554,00	9.078,00
4.4.90.52 Equipamentos e Material Permanente		3.000,00	3.255,00	3.531,00	3.831,00	13.617,00
<b>Total da Unidade Orçamentária</b>		<b>124.000,00</b>	<b>129.440,00</b>	<b>135.336,00</b>	<b>141.741,00</b>	<b>530.517,00</b>
<b>2010 - CONSÓRCIO INTERMUNICIPAL DE DESENVOLVIMENTO SUSTENTAVEL DO SERTÃO CENTRAL</b>						
3.1.90.04 Contratação por Tempo Determinado		7.400,00	8.029,00	8.711,46	9.451,93	33.592,39
3.1.90.11 Vencimentos e Vantagens Fixas – Pessoal Civil		41.000,00	40.000,00	40.000,00	40.000,00	161.000,00
3.1.90.13 Obrigações Patronais		11.300,00	12.260,50	13.302,64	13.381,01	50.244,15
3.1.90.34 Outras Despesas de Pessoal decorrentes de Contratos de Terceirização		5.700,00	6.184,50	6.710,18	7.280,55	25.875,23
3.1.90.91 Sentenças Judiciais		2.800,00	3.038,00	3.296,23	3.576,41	12.710,64
3.1.90.92 Despesas de Exercícios Anteriores		1.400,00	1.519,00	1.648,12	1.788,21	6.355,33
3.3.90.14 Diárias – Civil		5.700,00	6.184,00	6.710,00	7.280,00	25.874,00
3.3.90.30 Material de Consumo		22.500,00	24.412,00	26.487,00	28.739,00	102.138,00
3.3.90.33 Passagens e Despesas com Locomoção		2.900,00	3.146,00	3.413,00	3.704,00	13.163,00
3.3.90.35 Serviços de Consultoria		25.300,00	27.450,00	29.783,00	32.315,00	114.848,00
3.3.90.36 Outros Serviços de Terceiros – Pessoa Física		12.800,00	13.887,00	15.068,00	16.348,00	58.103,00
3.3.90.37 Locação de Mão-de-Obra		1.400,00	1.519,00	1.648,12	1.788,21	6.355,33
3.3.90.39 Outros Serviços de Terceiros – Pessoa Jurídica		49.400,00	53.598,00	64.121,33	63.097,00	230.216,33
3.3.90.46 Auxílio-Alimentação		1.400,00	1.519,00	1.648,00	1.788,00	6.355,00
3.3.90.47 Obrigações Tributárias e Contributivas		5.600,00	6.076,00	6.592,00	7.152,00	25.420,00
3.3.90.91 Sentenças Judiciais		2.800,00	3.038,00	3.296,00	3.576,00	12.710,00
3.3.90.92 Despesas de Exercícios Anteriores		1.900,00	2.061,00	2.236,00	2.426,00	8.623,00
3.3.90.93 Indenizações e Restituições		5.000,00	5.000,00	5.000,00	5.000,00	20.000,00
3.3.90.96 Ressarcimento de Despesas de Pessoal Requisitado		2.000,00	2.170,00	2.354,00	2.554,00	9.078,00

# Prefeitura Municipal de Salgueiro

RUA JOAQUIM SAMPAIO, 279 - N S DAS GRAÇAS - 56.000-000 - Salgueiro/ PE  
CNPJ: 11.361.243/0001-71

Usuário: Rostand

Chave de Autenticação  
2223-9671-548

Página  
4 / 28

## Valores Previstos na Despesa PPA por Natureza da Despesa e Unidade Orçamentária

PPA 2018 - 2021 - Valores em R\$

Unidade Gestora	Valor global	2018	2019	2020	2021	Total
<b>Unidade Orçamentária</b>						
<b>Natureza da Despesa</b>						
4.4.90.51 Obras e Instalações		4.000,00	4.340,00	4.708,90	5.109,16	18.158,06
4.4.90.52 Equipamentos e Material Permanente		8.500,00	9.222,50	10.006,41	10.856,95	38.585,86
4.4.90.61 Aquisição de Imóveis		1.700,00	1.844,50	2.001,28	2.171,39	7.717,17
<b>Total da Unidade Orçamentária</b>		<b>222.500,00</b>	<b>236.498,00</b>	<b>258.741,67</b>	<b>269.382,82</b>	<b>987.122,49</b>
<b>3001 - GABINETE DO SECRETÁRIO</b>						
3.1.90.04 Contratação por Tempo Determinado		2.000,00	2.170,00	2.354,45	2.554,58	9.079,03
3.1.90.11 Vencimentos e Vantagens Fixas – Pessoal Civil		228.000,00	230.000,00	240.000,00	250.000,00	948.000,00
3.1.90.13 Obrigações Patronais		24.000,00	20.000,00	20.000,00	20.000,00	84.000,00
3.1.90.16 Outras Despesas Variáveis – Pessoal Civil		2.000,00	2.170,00	2.354,45	2.554,58	9.079,03
3.1.90.92 Despesas de Exercícios Anteriores		2.000,00	2.170,00	2.354,45	2.554,58	9.079,03
3.1.90.96 Ressarcimento de Despesas de Pessoal Requisitado		2.000,00	2.170,00	2.354,45	2.554,58	9.079,03
3.1.91.13 Obrigações Patronais		2.000,00	2.170,00	2.354,45	2.554,58	9.079,03
3.3.90.14 Diárias – Civil		2.000,00	2.000,00	2.000,00	2.000,00	8.000,00
3.3.90.30 Material de Consumo		2.000,00	2.000,00	2.000,00	2.000,00	8.000,00
3.3.90.32 Material, Bem ou Serviço para Distribuição Gratuita		2.000,00	2.000,00	2.000,00	2.000,00	8.000,00
3.3.90.33 Passagens e Despesas com Locomoção		1.000,00	1.000,00	1.000,00	1.000,00	4.000,00
3.3.90.35 Serviços de Consultoria		2.000,00	2.000,00	2.000,00	2.000,00	8.000,00
3.3.90.36 Outros Serviços de Terceiros – Pessoa Física		3.000,00	3.000,00	3.000,00	3.000,00	12.000,00
3.3.90.39 Outros Serviços de Terceiros – Pessoa Jurídica		5.000,00	5.000,00	5.000,00	5.000,00	20.000,00
3.3.90.47 Obrigações Tributárias e Contributivas		2.000,00	2.000,00	2.000,00	2.000,00	8.000,00
3.3.90.48 Outros Auxílios Financeiros a Pessoas Físicas		2.000,00	2.000,00	2.000,00	2.000,00	8.000,00
3.3.90.91 Sentenças Judiciais		2.000,00	2.000,00	2.000,00	2.000,00	8.000,00
3.3.90.92 Despesas de Exercícios Anteriores		2.000,00	2.000,00	2.000,00	2.000,00	8.000,00
3.3.90.93 Indenizações e Restituições		2.000,00	2.000,00	2.000,00	2.000,00	8.000,00
3.3.90.96 Ressarcimento de Despesas de Pessoal Requisitado		2.000,00	2.000,00	2.000,00	2.000,00	8.000,00
4.4.90.52 Equipamentos e Material Permanente		2.000,00	2.170,00	2.354,45	2.554,58	9.079,03
<b>Total da Unidade Orçamentária</b>		<b>293.000,00</b>	<b>292.020,00</b>	<b>303.126,70</b>	<b>314.327,48</b>	<b>1.202.474,18</b>
<b>3002 - DIRET. DE PLANEJMANENTO E ORÇAMENTO PARTICIPATIVO</b>						
3.1.90.04 Contratação por Tempo Determinado		6.000,00	6.510,00	7.063,35	7.663,73	27.237,08
3.1.90.11 Vencimentos e Vantagens Fixas – Pessoal Civil		85.000,00	82.425,00	82.886,12	83.386,44	333.697,56
3.1.90.13 Obrigações Patronais		5.000,00	5.425,00	5.886,11	6.386,42	22.697,53
3.1.90.16 Outras Despesas Variáveis – Pessoal Civil		4.000,00	4.340,00	4.708,90	5.109,16	18.158,06
3.1.90.92 Despesas de Exercícios Anteriores		2.000,00	2.000,00	2.000,00	2.000,00	8.000,00
3.1.90.96 Ressarcimento de Despesas de Pessoal Requisitado		2.000,00	2.170,00	2.354,45	2.554,58	9.079,03
3.3.90.14 Diárias – Civil		42.000,00	42.000,00	42.000,00	42.000,00	168.000,00
3.3.90.30 Material de Consumo		344.000,00	446.000,00	446.000,00	346.000,00	1.582.000,00
3.3.90.32 Material, Bem ou Serviço para Distribuição Gratuita		11.000,00	11.170,00	11.354,45	11.554,58	45.079,03
3.3.90.33 Passagens e Despesas com Locomoção		13.000,00	13.000,00	13.000,00	13.000,00	52.000,00
3.3.90.35 Serviços de Consultoria		110.000,00	110.000,00	110.000,00	110.000,00	440.000,00
3.3.90.36 Outros Serviços de Terceiros – Pessoa Física		54.000,00	54.000,00	54.000,00	54.000,00	216.000,00
3.3.90.39 Outros Serviços de Terceiros – Pessoa Jurídica		393.550,00	393.550,00	393.550,00	393.550,00	1.574.200,00
3.3.90.47 Obrigações Tributárias e Contributivas		5.000,00	5.000,00	5.000,00	5.000,00	20.000,00
3.3.90.48 Outros Auxílios Financeiros a Pessoas Físicas		3.000,00	3.000,00	3.000,00	3.000,00	12.000,00
3.3.90.91 Sentenças Judiciais		2.000,00	2.000,00	2.000,00	2.000,00	8.000,00
3.3.90.92 Despesas de Exercícios Anteriores		2.000,00	2.000,00	2.000,00	2.000,00	8.000,00
3.3.90.93 Indenizações e Restituições		2.000,00	2.000,00	2.000,00	2.000,00	8.000,00

# Prefeitura Municipal de Salgueiro

RUA JOAQUIM SAMPAIO, 279 - N S DAS GRAÇAS - 56.000-000 - Salgueiro/ PE  
CNPJ: 11.361.243/0001-71

Usuário: Rostand

Chave de Autenticação  
2223-9671-548

Página  
5 / 28

## Valores Previstos na Despesa PPA por Natureza da Despesa e Unidade Orçamentária

PPA 2018 - 2021 - Valores em R\$

Unidade Gestora	Valor global	2018	2019	2020	2021	Total
<b>Unidade Orçamentária</b>						
<b>Natureza da Despesa</b>						
4.4.90.51 Obras e Instalações		4.000,00	4.340,00	4.708,90	5.109,16	18.158,06
4.4.90.52 Equipamentos e Material Permanente		8.000,00	8.680,00	9.418,08	8.204,28	34.302,36
<b>Total da Unidade Orçamentária</b>		<b>1.097.550,00</b>	<b>1.199.610,00</b>	<b>1.202.930,36</b>	<b>1.104.518,35</b>	<b>4.604.608,71</b>
<b>3003 - DIRET. DE ACOMP. DE CONV. E PROG. ESPECIAIS</b>						
3.1.90.04 Contratação por Tempo Determinado		2.000,00	2.170,00	2.354,45	2.554,58	9.079,03
3.1.90.11 Vencimentos e Vantagens Fixas – Pessoal Civil		39.000,00	40.000,00	40.000,00	40.000,00	159.000,00
3.1.90.13 Obrigações Patronais		1.000,00	1.085,00	1.177,22	1.277,28	4.539,50
3.1.90.16 Outras Despesas Variáveis – Pessoal Civil		2.000,00	2.170,00	2.354,45	2.554,58	9.079,03
3.1.90.92 Despesas de Exercícios Anteriores		2.000,00	2.170,00	2.354,45	2.554,58	9.079,03
3.1.90.96 Ressarcimento de Despesas de Pessoal Requisitado		2.000,00	2.170,00	2.354,45	2.554,58	9.079,03
3.1.91.13 Obrigações Patronais		2.000,00	2.170,00	2.354,45	2.554,58	9.079,03
3.3.90.14 Diárias – Civil		3.000,00	3.000,00	3.000,00	3.000,00	12.000,00
3.3.90.30 Material de Consumo		3.000,00	3.000,00	3.000,00	3.000,00	12.000,00
3.3.90.32 Material, Bem ou Serviço para Distribuição Gratuita		2.000,00	2.000,00	2.000,00	2.000,00	8.000,00
3.3.90.33 Passagens e Despesas com Locomoção		1.000,00	1.000,00	1.000,00	1.000,00	4.000,00
3.3.90.35 Serviços de Consultoria		2.000,00	2.000,00	2.000,00	2.000,00	8.000,00
3.3.90.36 Outros Serviços de Terceiros – Pessoa Física		4.000,00	4.000,00	4.000,00	4.000,00	16.000,00
3.3.90.39 Outros Serviços de Terceiros – Pessoa Jurídica		3.000,00	3.000,00	3.000,00	3.000,00	12.000,00
3.3.90.47 Obrigações Tributárias e Contributivas		2.000,00	2.000,00	2.000,00	2.000,00	8.000,00
3.3.90.91 Sentenças Judiciais		2.000,00	2.000,00	2.000,00	2.000,00	8.000,00
3.3.90.92 Despesas de Exercícios Anteriores		2.000,00	2.000,00	2.000,00	2.000,00	8.000,00
3.3.90.93 Indenizações e Restituições		2.000,00	2.000,00	2.000,00	2.000,00	8.000,00
3.3.90.96 Ressarcimento de Despesas de Pessoal Requisitado		2.000,00	2.000,00	2.000,00	2.000,00	8.000,00
4.4.90.52 Equipamentos e Material Permanente		3.000,00	3.255,00	3.531,68	3.831,87	13.618,55
<b>Total da Unidade Orçamentária</b>		<b>81.000,00</b>	<b>83.190,00</b>	<b>84.481,15</b>	<b>85.882,05</b>	<b>334.553,20</b>
<b>3004 - DIRETORIA DE GESTÃO AMBIENTAL</b>						
3.1.90.04 Contratação por Tempo Determinado		2.000,00	2.170,00	2.354,45	2.554,58	9.079,03
3.1.90.11 Vencimentos e Vantagens Fixas – Pessoal Civil		95.000,00	95.000,00	95.000,00	95.000,00	380.000,00
3.1.90.13 Obrigações Patronais		3.000,00	3.255,00	3.531,68	3.831,87	13.618,55
3.1.90.16 Outras Despesas Variáveis – Pessoal Civil		2.000,00	2.170,00	2.354,45	2.554,58	9.079,03
3.1.90.92 Despesas de Exercícios Anteriores		2.000,00	2.170,00	2.354,45	2.554,58	9.079,03
3.1.90.96 Ressarcimento de Despesas de Pessoal Requisitado		2.000,00	2.170,00	2.354,45	2.554,58	9.079,03
3.1.91.13 Obrigações Patronais		2.000,00	2.170,00	2.354,45	2.554,58	9.079,03
3.3.90.14 Diárias – Civil		3.000,00	3.000,00	3.000,00	3.000,00	12.000,00
3.3.90.30 Material de Consumo		39.000,00	39.000,00	39.000,00	39.000,00	156.000,00
3.3.90.32 Material, Bem ou Serviço para Distribuição Gratuita		2.000,00	2.000,00	2.000,00	2.000,00	8.000,00
3.3.90.33 Passagens e Despesas com Locomoção		6.000,00	6.000,00	6.000,00	6.000,00	24.000,00
3.3.90.35 Serviços de Consultoria		9.000,00	9.000,00	9.000,00	9.000,00	36.000,00
3.3.90.36 Outros Serviços de Terceiros – Pessoa Física		19.000,00	19.000,00	19.000,00	19.000,00	76.000,00
3.3.90.39 Outros Serviços de Terceiros – Pessoa Jurídica		199.000,00	199.000,00	199.000,00	199.000,00	796.000,00
3.3.90.47 Obrigações Tributárias e Contributivas		2.000,00	2.000,00	2.000,00	2.000,00	8.000,00
3.3.90.48 Outros Auxílios Financeiros a Pessoas Físicas		2.000,00	2.000,00	2.000,00	2.000,00	8.000,00
3.3.90.91 Sentenças Judiciais		2.000,00	2.000,00	2.000,00	2.000,00	8.000,00
3.3.90.92 Despesas de Exercícios Anteriores		2.000,00	2.000,00	2.000,00	2.000,00	8.000,00
4.4.90.52 Equipamentos e Material Permanente		4.000,00	4.340,00	4.708,90	5.109,16	18.158,06
<b>Total da Unidade Orçamentária</b>		<b>397.000,00</b>	<b>398.445,00</b>	<b>400.012,83</b>	<b>401.713,93</b>	<b>1.597.171,76</b>

# Prefeitura Municipal de Salgueiro

RUA JOAQUIM SAMPAIO, 279 - N S DAS GRAÇAS - 56.000-000 - Salgueiro/ PE  
CNPJ: 11.361.243/0001-71

Usuário: Rostand

Chave de Autenticação  
2223-9671-548

Página  
6 / 28

## Valores Previstos na Despesa PPA por Natureza da Despesa e Unidade Orçamentária

PPA 2018 - 2021 - Valores em R\$

Unidade Gestora	Valor global	2018	2019	2020	2021	Total
Unidade Orçamentária						
Natureza da Despesa						
<b>3005 - FUNDO DE DESENVOLVIMENTO MUNICIPAL - FDM</b>						
4.4.90.51 Obras e Instalações		1.920.000,00	1.920.000,00	1.920.000,00	1.920.000,00	7.680.000,00
<b>Total da Unidade Orçamentária</b>		<b>1.920.000,00</b>	<b>1.920.000,00</b>	<b>1.920.000,00</b>	<b>1.920.000,00</b>	<b>7.680.000,00</b>
<b>3006 - FUNDO MUNICIPAL DE DEFESA DO MEIO AMBIENTE</b>						
3.1.90.04 Contratação por Tempo Determinado		2.000,00	2.170,00	2.354,45	2.554,58	9.079,03
3.1.90.11 Vencimentos e Vantagens Fixas – Pessoal Civil		2.000,00	2.170,00	2.354,45	2.554,58	9.079,03
3.1.90.16 Outras Despesas Variáveis – Pessoal Civil		2.000,00	2.170,00	2.354,45	2.554,58	9.079,03
3.1.90.96 Ressarcimento de Despesas de Pessoal Requisitado		2.000,00	2.170,00	2.354,45	2.554,58	9.079,03
3.3.90.14 Diárias – Civil		2.000,00	2.000,00	2.000,00	2.000,00	8.000,00
3.3.90.30 Material de Consumo		2.000,00	2.000,00	2.000,00	2.000,00	8.000,00
3.3.90.32 Material, Bem ou Serviço para Distribuição Gratuita		2.000,00	2.000,00	2.000,00	2.000,00	8.000,00
3.3.90.33 Passagens e Despesas com Locomoção		2.000,00	2.000,00	2.000,00	2.000,00	8.000,00
3.3.90.35 Serviços de Consultoria		2.000,00	2.000,00	2.000,00	2.000,00	8.000,00
3.3.90.36 Outros Serviços de Terceiros – Pessoa Física		2.000,00	2.000,00	2.000,00	2.000,00	8.000,00
3.3.90.39 Outros Serviços de Terceiros – Pessoa Jurídica		2.000,00	2.000,00	2.000,00	2.000,00	8.000,00
3.3.90.47 Obrigações Tributárias e Contributivas		2.000,00	2.000,00	2.000,00	2.000,00	8.000,00
3.3.90.48 Outros Auxílios Financeiros a Pessoas Físicas		2.000,00	2.000,00	2.000,00	2.000,00	8.000,00
3.3.90.91 Sentenças Judiciais		2.000,00	2.000,00	2.000,00	2.000,00	8.000,00
3.3.90.92 Despesas de Exercícios Anteriores		2.000,00	2.000,00	2.000,00	2.000,00	8.000,00
3.3.90.96 Ressarcimento de Despesas de Pessoal Requisitado		2.000,00	2.000,00	2.000,00	2.000,00	8.000,00
4.4.90.52 Equipamentos e Material Permanente		2.000,00	2.170,00	2.354,45	2.554,58	9.079,03
<b>Total da Unidade Orçamentária</b>		<b>34.000,00</b>	<b>34.850,00</b>	<b>35.772,25</b>	<b>36.772,90</b>	<b>141.395,15</b>
<b>4001 - GABINETE DO SECRETARIO</b>						
3.1.90.04 Contratação por Tempo Determinado		2.000,00	2.000,00	2.000,00	2.000,00	8.000,00
3.1.90.11 Vencimentos e Vantagens Fixas – Pessoal Civil		120.000,00	100.000,00	100.000,00	100.000,00	420.000,00
3.1.90.13 Obrigações Patronais		12.000,00	10.000,00	10.000,00	10.000,00	42.000,00
3.1.90.16 Outras Despesas Variáveis – Pessoal Civil		2.000,00	2.000,00	2.000,00	2.000,00	8.000,00
3.1.90.92 Despesas de Exercícios Anteriores		2.000,00	2.000,00	2.000,00	2.000,00	8.000,00
3.1.90.96 Ressarcimento de Despesas de Pessoal Requisitado		2.000,00	2.000,00	2.000,00	2.000,00	8.000,00
3.1.91.13 Obrigações Patronais		12.000,00	10.000,00	10.000,00	10.000,00	42.000,00
3.3.50.41 Contribuições		3.000,00	3.000,00	3.000,00	3.000,00	12.000,00
3.3.50.43 Subvenções Sociais		5.000,00	5.000,00	5.000,00	5.000,00	20.000,00
3.3.90.14 Diárias – Civil		10.000,00	10.000,00	10.000,00	10.000,00	40.000,00
3.3.90.30 Material de Consumo		10.000,00	10.000,00	10.000,00	10.000,00	40.000,00
3.3.90.32 Material, Bem ou Serviço para Distribuição Gratuita		2.000,00	2.000,00	2.000,00	2.000,00	8.000,00
3.3.90.33 Passagens e Despesas com Locomoção		3.000,00	3.000,00	3.000,00	3.000,00	12.000,00
3.3.90.35 Serviços de Consultoria		2.000,00	2.000,00	2.000,00	2.000,00	8.000,00
3.3.90.36 Outros Serviços de Terceiros – Pessoa Física		3.000,00	3.000,00	3.000,00	3.000,00	12.000,00
3.3.90.39 Outros Serviços de Terceiros – Pessoa Jurídica		10.000,00	10.000,00	10.000,00	10.000,00	40.000,00
3.3.90.47 Obrigações Tributárias e Contributivas		2.000,00	2.000,00	2.000,00	2.000,00	8.000,00
3.3.90.48 Outros Auxílios Financeiros a Pessoas Físicas		2.000,00	2.000,00	2.000,00	2.000,00	8.000,00
3.3.90.91 Sentenças Judiciais		2.000,00	2.000,00	2.000,00	2.000,00	8.000,00
3.3.90.92 Despesas de Exercícios Anteriores		2.000,00	2.000,00	2.000,00	2.000,00	8.000,00
3.3.90.93 Indenizações e Restituições		2.000,00	2.000,00	2.000,00	2.000,00	8.000,00
3.3.90.96 Ressarcimento de Despesas de Pessoal Requisitado		2.000,00	2.000,00	2.000,00	2.000,00	8.000,00
4.4.90.52 Equipamentos e Material Permanente		3.000,00	3.000,00	3.000,00	3.000,00	12.000,00

# Prefeitura Municipal de Salgueiro

RUA JOAQUIM SAMPAIO, 279 - N S DAS GRAÇAS - 56.000-000 - Salgueiro/ PE  
CNPJ: 11.361.243/0001-71

Usuário: Rostand

Chave de Autenticação  
2223-9671-548

Página  
7 / 28

## Valores Previstos na Despesa PPA por Natureza da Despesa e Unidade Orçamentária

PPA 2018 - 2021 - Valores em R\$

Unidade Gestora	Valor global	2018	2019	2020	2021	Total
Unidade Orçamentária						
Natureza da Despesa						
<b>Total da Unidade Orçamentária</b>		<b>215.000,00</b>	<b>191.000,00</b>	<b>191.000,00</b>	<b>191.000,00</b>	<b>788.000,00</b>
<b>4002 - DIRETORIA DE GESTÃO DE PESSOAS</b>						
3.1.90.04 Contratação por Tempo Determinado		50.000,00	50.000,00	50.000,00	50.000,00	200.000,00
3.1.90.11 Vencimentos e Vantagens Fixas – Pessoal Civil		302.450,00	272.450,00	272.450,00	272.450,00	1.119.800,00
3.1.90.13 Obrigações Patronais		152.998,00	152.998,00	152.998,00	152.998,00	611.992,00
3.1.90.16 Outras Despesas Variáveis – Pessoal Civil		3.000,00	3.000,00	3.000,00	3.000,00	12.000,00
3.1.90.92 Despesas de Exercícios Anteriores		22.000,00	22.000,00	22.000,00	22.000,00	88.000,00
3.1.90.96 Ressarcimento de Despesas de Pessoal Requisitado		42.000,00	42.000,00	42.000,00	42.000,00	168.000,00
3.1.91.13 Obrigações Patronais		365.002,00	365.002,00	365.002,00	365.002,00	1.460.008,00
3.1.91.92 Despesas de Exercícios Anteriores		5.000,00	5.000,00	5.000,00	5.000,00	20.000,00
3.3.90.14 Diárias – Civil		3.000,00	3.000,00	3.000,00	3.000,00	12.000,00
3.3.90.30 Material de Consumo		7.000,00	7.000,00	7.000,00	7.000,00	28.000,00
3.3.90.33 Passagens e Despesas com Locomoção		2.000,00	2.000,00	2.000,00	2.000,00	8.000,00
3.3.90.35 Serviços de Consultoria		7.000,00	7.000,00	7.000,00	7.000,00	28.000,00
3.3.90.36 Outros Serviços de Terceiros – Pessoa Física		21.000,00	21.000,00	21.000,00	21.000,00	84.000,00
3.3.90.39 Outros Serviços de Terceiros – Pessoa Jurídica		49.000,00	49.000,00	49.000,00	49.000,00	196.000,00
3.3.90.47 Obrigações Tributárias e Contributivas		252.000,00	202.000,00	202.000,00	202.000,00	858.000,00
3.3.90.48 Outros Auxílios Financeiros a Pessoas Físicas		40.000,00	40.000,00	40.000,00	40.000,00	160.000,00
3.3.90.91 Sentenças Judiciais		2.000,00	2.000,00	2.000,00	2.000,00	8.000,00
3.3.90.92 Despesas de Exercícios Anteriores		2.000,00	2.000,00	2.000,00	2.000,00	8.000,00
3.3.90.93 Indenizações e Restituições		2.000,00	2.000,00	2.000,00	2.000,00	8.000,00
3.3.90.96 Ressarcimento de Despesas de Pessoal Requisitado		2.000,00	2.000,00	2.000,00	2.000,00	8.000,00
3.3.91.97 Aporte para Cobertura do Déficit Atuarial do RPPS		10.000,00	15.000,00	20.000,00	25.000,00	70.000,00
4.4.90.52 Equipamentos e Material Permanente		3.000,00	3.000,00	3.000,00	3.000,00	12.000,00
<b>Total da Unidade Orçamentária</b>		<b>1.344.450,00</b>	<b>1.269.450,00</b>	<b>1.274.450,00</b>	<b>1.279.450,00</b>	<b>5.167.800,00</b>
<b>4003 - DIRETORIA DE CONTROLE DE MATERIAL E PATRIMÔNIO</b>						
3.1.90.04 Contratação por Tempo Determinado		4.000,00	4.000,00	4.000,00	4.000,00	16.000,00
3.1.90.11 Vencimentos e Vantagens Fixas – Pessoal Civil		100.000,00	100.000,00	100.000,00	100.000,00	400.000,00
3.1.90.13 Obrigações Patronais		2.000,00	2.000,00	2.000,00	2.000,00	8.000,00
3.1.90.16 Outras Despesas Variáveis – Pessoal Civil		2.000,00	2.000,00	2.000,00	2.000,00	8.000,00
3.1.90.92 Despesas de Exercícios Anteriores		2.000,00	2.000,00	2.000,00	2.000,00	8.000,00
3.1.90.96 Ressarcimento de Despesas de Pessoal Requisitado		2.000,00	2.000,00	2.000,00	2.000,00	8.000,00
3.1.91.13 Obrigações Patronais		2.000,00	2.000,00	2.000,00	2.000,00	8.000,00
3.3.90.14 Diárias – Civil		1.000,00	1.000,00	1.000,00	1.000,00	4.000,00
3.3.90.30 Material de Consumo		42.000,00	42.000,00	42.000,00	42.000,00	168.000,00
3.3.90.32 Material, Bem ou Serviço para Distribuição Gratuita		1.000,00	1.000,00	1.000,00	1.000,00	4.000,00
3.3.90.33 Passagens e Despesas com Locomoção		1.000,00	1.000,00	1.000,00	1.000,00	4.000,00
3.3.90.35 Serviços de Consultoria		2.000,00	2.000,00	2.000,00	2.000,00	8.000,00
3.3.90.36 Outros Serviços de Terceiros – Pessoa Física		8.000,00	8.000,00	8.000,00	8.000,00	32.000,00
3.3.90.39 Outros Serviços de Terceiros – Pessoa Jurídica		67.000,00	68.000,00	70.000,00	70.000,00	275.000,00
3.3.90.47 Obrigações Tributárias e Contributivas		2.000,00	2.000,00	2.000,00	2.000,00	8.000,00
3.3.90.48 Outros Auxílios Financeiros a Pessoas Físicas		2.000,00	2.000,00	2.000,00	2.000,00	8.000,00
3.3.90.91 Sentenças Judiciais		2.000,00	2.000,00	2.000,00	2.000,00	8.000,00
3.3.90.92 Despesas de Exercícios Anteriores		2.000,00	2.000,00	2.000,00	2.000,00	8.000,00
3.3.90.93 Indenizações e Restituições		2.000,00	2.000,00	2.000,00	2.000,00	8.000,00
4.4.90.52 Equipamentos e Material Permanente		106.000,00	106.000,00	106.000,00	106.000,00	424.000,00

# Prefeitura Municipal de Salgueiro

RUA JOAQUIM SAMPAIO, 279 - N S DAS GRAÇAS - 56.000-000 - Salgueiro/ PE  
CNPJ: 11.361.243/0001-71

Usuário: Rostand

Chave de Autenticação  
2223-9671-548

Página  
8 / 28

## Valores Previstos na Despesa PPA por Natureza da Despesa e Unidade Orçamentária

PPA 2018 - 2021 - Valores em R\$

Unidade Gestora	Valor global	2018	2019	2020	2021	Total
Unidade Orçamentária						
Natureza da Despesa						
<b>Total da Unidade Orçamentária</b>		<b>352.000,00</b>	<b>353.000,00</b>	<b>355.000,00</b>	<b>355.000,00</b>	<b>1.415.000,00</b>
<b>4004 - DIRETORIA DE SERVIÇOS ADMINISTRATIVOS E TRANSPORTES</b>						
3.1.90.04 Contratação por Tempo Determinado		2.000,00	2.000,00	2.000,00	2.000,00	8.000,00
3.1.90.11 Vencimentos e Vantagens Fixas – Pessoal Civil		235.000,00	230.000,00	230.000,00	230.000,00	925.000,00
3.1.90.13 Obrigações Patronais		1.000,00	1.000,00	1.000,00	1.000,00	4.000,00
3.1.90.16 Outras Despesas Variáveis – Pessoal Civil		2.000,00	2.000,00	2.000,00	2.000,00	8.000,00
3.1.90.92 Despesas de Exercícios Anteriores		2.000,00	2.000,00	2.000,00	2.000,00	8.000,00
3.1.90.96 Ressarcimento de Despesas de Pessoal Requisitado		2.000,00	2.000,00	2.000,00	2.000,00	8.000,00
3.1.91.13 Obrigações Patronais		2.000,00	2.000,00	2.000,00	2.000,00	8.000,00
3.3.90.14 Diárias – Civil		2.000,00	2.000,00	2.000,00	2.000,00	8.000,00
3.3.90.30 Material de Consumo		6.000,00	6.000,00	6.000,00	6.000,00	24.000,00
3.3.90.32 Material, Bem ou Serviço para Distribuição Gratuita		2.000,00	2.000,00	2.000,00	2.000,00	8.000,00
3.3.90.33 Passagens e Despesas com Locomoção		1.000,00	1.000,00	1.000,00	1.000,00	4.000,00
3.3.90.35 Serviços de Consultoria		2.000,00	2.000,00	2.000,00	2.000,00	8.000,00
3.3.90.36 Outros Serviços de Terceiros – Pessoa Física		10.000,00	10.000,00	10.000,00	10.000,00	40.000,00
3.3.90.39 Outros Serviços de Terceiros – Pessoa Jurídica		30.000,00	30.000,00	30.000,00	30.000,00	120.000,00
3.3.90.47 Obrigações Tributárias e Contributivas		2.000,00	2.000,00	2.000,00	2.000,00	8.000,00
3.3.90.48 Outros Auxílios Financeiros a Pessoas Físicas		2.000,00	2.000,00	2.000,00	2.000,00	8.000,00
3.3.90.91 Sentenças Judiciais		2.000,00	2.000,00	2.000,00	2.000,00	8.000,00
3.3.90.92 Despesas de Exercícios Anteriores		2.000,00	2.000,00	2.000,00	2.000,00	8.000,00
3.3.90.93 Indenizações e Restituições		2.000,00	2.000,00	2.000,00	2.000,00	8.000,00
3.3.90.96 Ressarcimento de Despesas de Pessoal Requisitado		2.000,00	2.000,00	2.000,00	2.000,00	8.000,00
4.4.90.52 Equipamentos e Material Permanente		3.000,00	3.000,00	3.000,00	3.000,00	12.000,00
<b>Total da Unidade Orçamentária</b>		<b>314.000,00</b>	<b>309.000,00</b>	<b>309.000,00</b>	<b>309.000,00</b>	<b>1.241.000,00</b>
<b>5001 - GABINETE DO SECRETARIO</b>						
3.1.90.04 Contratação por Tempo Determinado		2.000,00	2.000,00	2.000,00	2.000,00	8.000,00
3.1.90.11 Vencimentos e Vantagens Fixas – Pessoal Civil		85.000,00	85.000,00	85.000,00	85.000,00	340.000,00
3.1.90.13 Obrigações Patronais		1.000,00	1.000,00	1.000,00	1.000,00	4.000,00
3.1.90.16 Outras Despesas Variáveis – Pessoal Civil		2.000,00	2.000,00	2.000,00	2.000,00	8.000,00
3.1.90.92 Despesas de Exercícios Anteriores		2.000,00	2.000,00	2.000,00	2.000,00	8.000,00
3.1.90.96 Ressarcimento de Despesas de Pessoal Requisitado		2.000,00	2.000,00	2.000,00	2.000,00	8.000,00
3.1.91.13 Obrigações Patronais		2.000,00	2.000,00	2.000,00	2.000,00	8.000,00
3.3.90.14 Diárias – Civil		3.000,00	3.000,00	3.000,00	3.000,00	12.000,00
3.3.90.30 Material de Consumo		1.000,00	1.000,00	1.000,00	1.000,00	4.000,00
3.3.90.32 Material, Bem ou Serviço para Distribuição Gratuita		2.000,00	2.000,00	2.000,00	2.000,00	8.000,00
3.3.90.33 Passagens e Despesas com Locomoção		1.000,00	1.000,00	1.000,00	1.000,00	4.000,00
3.3.90.36 Outros Serviços de Terceiros – Pessoa Física		5.000,00	5.000,00	5.000,00	5.000,00	20.000,00
3.3.90.39 Outros Serviços de Terceiros – Pessoa Jurídica		1.000,00	1.000,00	1.000,00	1.000,00	4.000,00
3.3.90.47 Obrigações Tributárias e Contributivas		2.000,00	2.000,00	2.000,00	2.000,00	8.000,00
3.3.90.48 Outros Auxílios Financeiros a Pessoas Físicas		2.000,00	2.000,00	2.000,00	2.000,00	8.000,00
3.3.90.91 Sentenças Judiciais		2.000,00	2.000,00	2.000,00	2.000,00	8.000,00
3.3.90.92 Despesas de Exercícios Anteriores		1.000,00	1.000,00	1.000,00	1.000,00	4.000,00
3.3.90.93 Indenizações e Restituições		2.000,00	2.000,00	2.000,00	2.000,00	8.000,00
3.3.90.96 Ressarcimento de Despesas de Pessoal Requisitado		2.000,00	2.000,00	2.000,00	2.000,00	8.000,00
4.4.90.52 Equipamentos e Material Permanente		2.000,00	2.000,00	2.000,00	2.000,00	8.000,00
<b>Total da Unidade Orçamentária</b>		<b>122.000,00</b>	<b>122.000,00</b>	<b>122.000,00</b>	<b>122.000,00</b>	<b>488.000,00</b>



# Prefeitura Municipal de Salgueiro

RUA JOAQUIM SAMPAIO, 279 - N S DAS GRAÇAS - 56.000-000 - Salgueiro/ PE  
CNPJ: 11.361.243/0001-71

Usuário: Rostand

Chave de Autenticação  
2223-9671-548

Página  
9 / 28

## Valores Previstos na Despesa PPA por Natureza da Despesa e Unidade Orçamentária

PPA 2018 - 2021 - Valores em R\$

Unidade Gestora	Valor global	2018	2019	2020	2021	Total
Unidade Orçamentária						
Natureza da Despesa						
<b>5002 - DIRETORIA DE TRIBUTAÇÃO E RENDA</b>						
3.1.90.04 Contratação por Tempo Determinado		2.000,00	2.000,00	2.000,00	2.000,00	8.000,00
3.1.90.11 Vencimentos e Vantagens Fixas – Pessoal Civil		150.000,00	130.000,00	130.000,00	130.000,00	540.000,00
3.1.90.13 Obrigações Patronais		1.000,00	1.000,00	1.000,00	1.000,00	4.000,00
3.1.90.16 Outras Despesas Variáveis – Pessoal Civil		2.000,00	2.000,00	2.000,00	2.000,00	8.000,00
3.1.91.13 Obrigações Patronais		1.000,00	1.000,00	1.000,00	1.000,00	4.000,00
3.3.90.14 Diárias – Civil		3.000,00	3.000,00	3.000,00	3.000,00	12.000,00
3.3.90.30 Material de Consumo		20.000,00	20.000,00	20.000,00	20.000,00	80.000,00
3.3.90.31 Premiações Culturais, Artísticas, Científicas, Desportivas e Outras		2.000,00	2.000,00	2.000,00	2.000,00	8.000,00
3.3.90.33 Passagens e Despesas com Locomoção		3.000,00	3.000,00	3.000,00	3.000,00	12.000,00
3.3.90.35 Serviços de Consultoria		21.000,00	21.000,00	21.000,00	21.000,00	84.000,00
3.3.90.36 Outros Serviços de Terceiros – Pessoa Física		26.000,00	26.000,00	26.000,00	26.000,00	104.000,00
3.3.90.39 Outros Serviços de Terceiros – Pessoa Jurídica		157.000,00	157.000,00	157.000,00	157.000,00	628.000,00
3.3.90.47 Obrigações Tributárias e Contributivas		2.000,00	2.000,00	2.000,00	2.000,00	8.000,00
3.3.90.92 Despesas de Exercícios Anteriores		1.000,00	1.000,00	1.000,00	1.000,00	4.000,00
3.3.90.93 Indenizações e Restituições		2.000,00	2.000,00	2.000,00	2.000,00	8.000,00
4.4.90.35 Serviços de Consultoria		3.800.000,00	2.900.000,00	2.900.000,00	2.900.000,00	12.500.000,00
4.4.90.39 Outros Serviços de Terceiros – Pessoa Jurídica		1.800.000,00	1.400.000,00	2.300.000,00	2.500.000,00	8.000.000,00
4.4.90.51 Obras e Instalações		1.600.000,00	1.200.000,00	1.300.000,00	1.100.000,00	5.200.000,00
4.4.90.52 Equipamentos e Material Permanente		1.803.000,00	1.003.000,00	1.003.000,00	1.003.000,00	4.812.000,00
<b>Total da Unidade Orçamentária</b>		<b>9.396.000,00</b>	<b>6.876.000,00</b>	<b>7.876.000,00</b>	<b>7.876.000,00</b>	<b>32.024.000,00</b>
<b>5003 - DIRETORIA DE FISCALIZAÇÃO</b>						
3.1.90.04 Contratação por Tempo Determinado		2.000,00	2.000,00	2.000,00	2.000,00	8.000,00
3.1.90.11 Vencimentos e Vantagens Fixas – Pessoal Civil		230.000,00	200.000,00	200.000,00	200.000,00	830.000,00
3.1.90.13 Obrigações Patronais		1.000,00	1.000,00	1.000,00	1.000,00	4.000,00
3.1.90.16 Outras Despesas Variáveis – Pessoal Civil		2.000,00	2.000,00	2.000,00	2.000,00	8.000,00
3.1.90.92 Despesas de Exercícios Anteriores		2.000,00	2.000,00	2.000,00	2.000,00	8.000,00
3.1.90.96 Ressarcimento de Despesas de Pessoal Requisitado		2.000,00	2.000,00	2.000,00	2.000,00	8.000,00
3.1.91.13 Obrigações Patronais		5.000,00	5.000,00	5.000,00	5.000,00	20.000,00
3.3.90.14 Diárias – Civil		1.000,00	1.000,00	1.000,00	1.000,00	4.000,00
3.3.90.30 Material de Consumo		12.000,00	10.000,00	10.000,00	10.000,00	42.000,00
3.3.90.32 Material, Bem ou Serviço para Distribuição Gratuita		2.000,00	2.000,00	2.000,00	2.000,00	8.000,00
3.3.90.33 Passagens e Despesas com Locomoção		1.000,00	1.000,00	1.000,00	1.000,00	4.000,00
3.3.90.35 Serviços de Consultoria		1.000,00	1.000,00	1.000,00	1.000,00	4.000,00
3.3.90.36 Outros Serviços de Terceiros – Pessoa Física		5.000,00	5.000,00	5.000,00	5.000,00	20.000,00
3.3.90.39 Outros Serviços de Terceiros – Pessoa Jurídica		55.000,00	50.000,00	50.000,00	50.000,00	205.000,00
3.3.90.47 Obrigações Tributárias e Contributivas		2.000,00	2.000,00	2.000,00	2.000,00	8.000,00
3.3.90.48 Outros Auxílios Financeiros a Pessoas Físicas		2.000,00	2.000,00	2.000,00	2.000,00	8.000,00
3.3.90.91 Sentenças Judiciais		2.000,00	2.000,00	2.000,00	2.000,00	8.000,00
3.3.90.92 Despesas de Exercícios Anteriores		2.000,00	2.000,00	2.000,00	2.000,00	8.000,00
3.3.90.93 Indenizações e Restituições		2.000,00	2.000,00	2.000,00	2.000,00	8.000,00
3.3.90.96 Ressarcimento de Despesas de Pessoal Requisitado		2.000,00	2.000,00	2.000,00	2.000,00	8.000,00
4.4.90.52 Equipamentos e Material Permanente		3.000,00	3.000,00	3.000,00	3.000,00	12.000,00
<b>Total da Unidade Orçamentária</b>		<b>336.000,00</b>	<b>299.000,00</b>	<b>299.000,00</b>	<b>299.000,00</b>	<b>1.233.000,00</b>
<b>5004 - DIRETORIA DE CONTABILIDADE E TESOURARIA</b>						
3.1.90.04 Contratação por Tempo Determinado		2.000,00	2.000,00	2.000,00	2.000,00	8.000,00

# Prefeitura Municipal de Salgueiro

RUA JOAQUIM SAMPAIO, 279 - N S DAS GRAÇAS - 56.000-000 - Salgueiro/ PE  
CNPJ: 11.361.243/0001-71

Usuário: Rostand

Chave de Autenticação  
2223-9671-548

Página  
10 / 28

## Valores Previstos na Despesa PPA por Natureza da Despesa e Unidade Orçamentária

PPA 2018 - 2021 - Valores em R\$

Unidade Gestora	Valor global	2018	2019	2020	2021	Total
<b>Unidade Orçamentária</b>						
<b>Natureza da Despesa</b>						
3.1.90.11 Vencimentos e Vantagens Fixas – Pessoal Civil		150.000,00	120.000,00	120.000,00	120.000,00	510.000,00
3.1.90.13 Obrigações Patronais		2.000,00	2.000,00	2.000,00	2.000,00	8.000,00
3.1.90.16 Outras Despesas Variáveis – Pessoal Civil		2.000,00	2.000,00	2.000,00	2.000,00	8.000,00
3.1.90.92 Despesas de Exercícios Anteriores		62.000,00	52.000,00	52.000,00	52.000,00	218.000,00
3.1.90.96 Ressarcimento de Despesas de Pessoal Requisitado		2.000,00	2.000,00	2.000,00	2.000,00	8.000,00
3.1.91.13 Obrigações Patronais		2.000,00	2.000,00	2.000,00	2.000,00	8.000,00
3.2.90.21 Juros sobre a Dívida por Contrato		8.310,00	6.000,00	6.000,00	6.000,00	26.310,00
3.2.90.22 Outros Encargos sobre a Dívida por Contrato		4.000,00	2.000,00	2.000,00	2.000,00	10.000,00
3.3.90.14 Diárias – Civil		1.000,00	1.000,00	1.000,00	1.000,00	4.000,00
3.3.90.30 Material de Consumo		10.000,00	10.000,00	10.000,00	10.000,00	40.000,00
3.3.90.32 Material, Bem ou Serviço para Distribuição Gratuita		2.000,00	2.000,00	2.000,00	2.000,00	8.000,00
3.3.90.33 Passagens e Despesas com Locomoção		1.000,00	1.000,00	1.000,00	1.000,00	4.000,00
3.3.90.35 Serviços de Consultoria		2.000,00	2.000,00	2.000,00	2.000,00	8.000,00
3.3.90.36 Outros Serviços de Terceiros – Pessoa Física		8.000,00	8.000,00	8.000,00	8.000,00	32.000,00
3.3.90.39 Outros Serviços de Terceiros – Pessoa Jurídica		80.000,00	80.000,00	80.000,00	80.000,00	320.000,00
3.3.90.47 Obrigações Tributárias e Contributivas		2.000,00	2.000,00	2.000,00	2.000,00	8.000,00
3.3.90.48 Outros Auxílios Financeiros a Pessoas Físicas		2.000,00	2.000,00	2.000,00	2.000,00	8.000,00
3.3.90.91 Sentenças Judiciais		2.000,00	2.000,00	2.000,00	2.000,00	8.000,00
3.3.90.92 Despesas de Exercícios Anteriores		22.000,00	22.000,00	22.000,00	22.000,00	88.000,00
3.3.90.93 Indenizações e Restituições		52.000,00	52.000,00	52.000,00	52.000,00	208.000,00
3.3.90.96 Ressarcimento de Despesas de Pessoal Requisitado		2.000,00	2.000,00	2.000,00	2.000,00	8.000,00
4.4.90.52 Equipamentos e Material Permanente		3.000,00	3.000,00	3.000,00	3.000,00	12.000,00
4.6.90.71 Principal da Dívida Contratual Resgatado		828.000,00	828.000,00	828.000,00	828.000,00	3.312.000,00
4.6.90.73 Correção Monetária ou Cambial da Dívida Contratual Resgatada		2.000,00	2.000,00	2.000,00	2.000,00	8.000,00
9.9.99.99 A Classificar		3.967.000,00	4.273.000,00	4.559.000,00	4.700.000,00	17.499.000,00
<b>Total da Unidade Orçamentária</b>		<b>5.220.310,00</b>	<b>5.482.000,00</b>	<b>5.768.000,00</b>	<b>5.909.000,00</b>	<b>22.379.310,00</b>
<b>7001 - GABINETE DO SECRETARIO</b>						
3.1.90.04 Contratação por Tempo Determinado		6.000,00	6.510,00	7.063,35	7.663,73	27.237,08
3.1.90.11 Vencimentos e Vantagens Fixas – Pessoal Civil		126.000,00	120.000,00	120.000,00	120.000,00	486.000,00
3.1.90.13 Obrigações Patronais		15.000,00	16.275,00	17.658,38	19.159,34	68.092,72
3.1.90.16 Outras Despesas Variáveis – Pessoal Civil		2.000,00	2.170,00	2.354,45	2.554,58	9.079,03
3.1.90.92 Despesas de Exercícios Anteriores		2.000,00	2.170,00	2.354,45	2.554,58	9.079,03
3.1.90.96 Ressarcimento de Despesas de Pessoal Requisitado		2.000,00	2.170,00	2.354,45	2.554,58	9.079,03
3.1.91.13 Obrigações Patronais		12.000,00	10.850,00	11.772,25	12.772,89	47.395,14
3.3.90.14 Diárias – Civil		3.000,00	3.255,00	3.531,00	3.831,00	13.617,00
3.3.90.30 Material de Consumo		3.000,00	3.255,00	3.531,00	3.831,00	13.617,00
3.3.90.32 Material, Bem ou Serviço para Distribuição Gratuita		2.000,00	2.170,00	2.354,00	2.554,00	9.078,00
3.3.90.33 Passagens e Despesas com Locomoção		3.000,00	3.255,00	3.531,00	3.831,00	13.617,00
3.3.90.35 Serviços de Consultoria		2.000,00	2.170,00	2.354,00	2.554,00	9.078,00
3.3.90.36 Outros Serviços de Terceiros – Pessoa Física		3.000,00	3.255,00	3.531,00	3.831,00	13.617,00
3.3.90.39 Outros Serviços de Terceiros – Pessoa Jurídica		20.000,00	21.700,00	23.544,00	25.545,00	90.789,00
3.3.90.47 Obrigações Tributárias e Contributivas		2.000,00	2.170,00	2.354,00	2.554,00	9.078,00
3.3.90.48 Outros Auxílios Financeiros a Pessoas Físicas		2.000,00	2.170,00	2.354,00	2.554,00	9.078,00
3.3.90.91 Sentenças Judiciais		2.000,00	2.170,00	2.354,00	2.554,00	9.078,00
3.3.90.92 Despesas de Exercícios Anteriores		2.000,00	2.170,00	2.354,00	2.554,00	9.078,00
3.3.90.96 Ressarcimento de Despesas de Pessoal Requisitado		2.000,00	2.170,00	2.354,00	2.554,00	9.078,00

# Prefeitura Municipal de Salgueiro

RUA JOAQUIM SAMPAIO, 279 - N S DAS GRAÇAS - 56.000-000 - Salgueiro/ PE  
CNPJ: 11.361.243/0001-71

Usuário: Rostand

Chave de Autenticação  
2223-9671-548

Página  
11 / 28

## Valores Previstos na Despesa PPA por Natureza da Despesa e Unidade Orçamentária

PPA 2018 - 2021 - Valores em R\$

Unidade Gestora	Valor global	2018	2019	2020	2021	Total
Unidade Orçamentária						
Natureza da Despesa						
4.4.90.52 Equipamentos e Material Permanente		3.000,00	3.255,00	3.531,68	3.831,87	13.618,55
<b>Total da Unidade Orçamentária</b>		<b>214.000,00</b>	<b>213.310,00</b>	<b>221.235,01</b>	<b>229.838,57</b>	<b>878.383,58</b>
<b>7002 - DIRETORIA DE DESENVOLVIMENTO DA CULTURA</b>						
3.1.90.04 Contratação por Tempo Determinado		81.000,00	85.760,00	90.924,61	96.528,19	354.212,80
3.1.90.05 Outros Benefícios Previdenciários do servidor ou do militar		15.000,00	16.275,00	17.658,36	19.159,31	68.092,67
3.1.90.11 Vencimentos e Vantagens Fixas – Pessoal Civil		200.000,00	205.100,00	210.633,48	216.637,32	832.370,80
3.1.90.13 Obrigações Patronais		21.000,00	22.785,00	24.721,72	26.823,07	95.329,79
3.1.90.16 Outras Despesas Variáveis – Pessoal Civil		36.000,00	39.060,00	42.380,09	45.982,39	163.422,48
3.1.90.92 Despesas de Exercícios Anteriores		2.000,00	2.170,00	2.354,45	2.554,58	9.079,03
3.1.90.96 Ressarcimento de Despesas de Pessoal Requisitado		2.000,00	2.170,00	2.354,45	2.554,58	9.079,03
3.1.91.13 Obrigações Patronais		12.000,00	13.020,00	14.126,70	15.327,47	54.474,17
3.3.50.41 Contribuições		171.000,00	191.285,00	212.444,23	234.551,99	809.281,22
3.3.90.14 Diárias – Civil		11.000,00	29.765,00	13.095,00	14.495,56	68.355,56
3.3.90.30 Material de Consumo		87.000,00	191.420,00	196.215,73	201.419,05	676.054,78
3.3.90.31 Premiações Culturais, Artísticas, Científicas, Desportivas e Outras		66.000,00	168.210,00	270.607,84	273.209,50	778.027,34
3.3.90.32 Material, Bem ou Serviço para Distribuição Gratuita		9.000,00	9.765,00	10.595,02	11.495,60	40.855,62
3.3.90.33 Passagens e Despesas com Locomoção		11.000,00	11.934,40	12.949,02	16.064,11	51.947,53
3.3.90.35 Serviços de Consultoria		10.000,00	10.850,00	11.772,26	12.772,90	45.395,16
3.3.90.36 Outros Serviços de Terceiros – Pessoa Física		163.000,00	177.633,10	191.887,68	208.198,11	740.718,89
3.3.90.39 Outros Serviços de Terceiros – Pessoa Jurídica		407.500,00	391.616,00	578.255,73	758.372,44	2.135.744,17
3.3.90.47 Obrigações Tributárias e Contributivas		2.000,00	2.170,00	2.354,45	2.554,58	9.079,03
3.3.90.48 Outros Auxílios Financeiros a Pessoas Físicas		8.000,00	8.680,00	9.417,80	10.218,31	36.316,11
3.3.90.91 Sentenças Judiciais		2.000,00	2.170,00	2.354,45	2.554,58	9.079,03
3.3.90.92 Despesas de Exercícios Anteriores		2.000,00	2.170,00	2.354,45	2.554,58	9.079,03
3.3.90.96 Ressarcimento de Despesas de Pessoal Requisitado		2.000,00	2.170,00	2.354,45	2.554,58	9.079,03
4.4.90.51 Obras e Instalações		3.000,00	3.000,00	3.000,00	3.000,00	12.000,00
4.4.90.52 Equipamentos e Material Permanente		26.000,00	27.105,00	28.303,90	29.204,71	110.613,61
<b>Total da Unidade Orçamentária</b>		<b>1.349.500,00</b>	<b>1.616.283,50</b>	<b>1.953.115,87</b>	<b>2.208.787,51</b>	<b>7.127.686,88</b>
<b>7003 - DIRETORIA DE DESENVOLVIMENTO DOS ESPORTES</b>						
3.1.90.04 Contratação por Tempo Determinado		13.000,00	13.595,00	14.240,57	14.941,02	55.776,59
3.1.90.11 Vencimentos e Vantagens Fixas – Pessoal Civil		124.000,00	120.000,00	120.000,00	120.000,00	484.000,00
3.1.90.13 Obrigações Patronais		14.000,00	15.190,00	16.481,15	17.882,05	63.553,20
3.1.90.16 Outras Despesas Variáveis – Pessoal Civil		3.000,00	3.255,00	3.531,68	3.831,87	13.618,55
3.1.90.92 Despesas de Exercícios Anteriores		2.000,00	2.170,00	2.354,45	2.554,58	9.079,03
3.1.90.96 Ressarcimento de Despesas de Pessoal Requisitado		2.000,00	2.170,00	2.354,45	2.554,58	9.079,03
3.1.91.13 Obrigações Patronais		10.000,00	10.000,00	10.000,00	10.000,00	40.000,00
3.3.50.41 Contribuições		256.000,00	260.760,00	265.924,60	271.528,19	1.054.212,79
3.3.90.14 Diárias – Civil		4.000,00	4.340,00	4.708,89	5.109,14	18.158,03
3.3.90.30 Material de Consumo		31.000,00	33.635,00	36.493,98	39.595,96	140.724,94
3.3.90.31 Premiações Culturais, Artísticas, Científicas, Desportivas e Outras		16.000,00	17.360,00	18.835,60	20.436,62	72.632,22
3.3.90.32 Material, Bem ou Serviço para Distribuição Gratuita		14.000,00	15.190,00	16.480,90	17.881,16	63.552,06
3.3.90.33 Passagens e Despesas com Locomoção		3.000,00	3.255,00	3.531,66	3.831,84	13.618,50
3.3.90.35 Serviços de Consultoria		2.000,00	2.170,00	2.354,45	2.554,58	9.079,03
3.3.90.36 Outros Serviços de Terceiros – Pessoa Física		117.000,00	126.605,00	137.026,43	142.074,66	522.706,09

# Prefeitura Municipal de Salgueiro

RUA JOAQUIM SAMPAIO, 279 - N S DAS GRAÇAS - 56.000-000 - Salgueiro/ PE  
CNPJ: 11.361.243/0001-71

Usuário: Rostand

Chave de Autenticação  
2223-9671-548

Página  
12 / 28

## Valores Previstos na Despesa PPA por Natureza da Despesa e Unidade Orçamentária

PPA 2018 - 2021 - Valores em R\$

Unidade Gestora	Valor global	2018	2019	2020	2021	Total
<b>Unidade Orçamentária</b>						
<b>Natureza da Despesa</b>						
3.3.90.39 Outros Serviços de Terceiros – Pessoa Jurídica		158.000,00	171.430,00	186.001,55	201.811,68	717.243,23
3.3.90.47 Obrigações Tributárias e Contributivas		2.000,00	2.170,00	2.354,45	2.554,58	9.079,03
3.3.90.48 Outros Auxílios Financeiros a Pessoas Físicas		32.000,00	34.720,00	37.671,20	40.873,25	145.264,45
3.3.90.91 Sentenças Judiciais		2.000,00	2.170,00	2.354,45	2.554,58	9.079,03
3.3.90.92 Despesas de Exercícios Anteriores		4.000,00	4.340,00	4.708,90	5.109,15	18.158,05
3.3.90.96 Ressarcimento de Despesas de Pessoal Requisitado		2.000,00	2.170,00	2.354,45	2.554,58	9.079,03
4.4.90.52 Equipamentos e Material Permanente		31.000,00	33.680,00	45.417,93	48.218,32	158.316,25
<b>Total da Unidade Orçamentária</b>		<b>842.000,00</b>	<b>880.375,00</b>	<b>935.181,74</b>	<b>978.452,39</b>	<b>3.636.009,13</b>
<b>10001 - GABINETE DO SECRETÁRIO</b>						
3.1.90.04 Contratação por Tempo Determinado		2.000,00	2.170,00	2.354,45	2.554,58	9.079,03
3.1.90.11 Vencimentos e Vantagens Fixas – Pessoal Civil		80.000,00	80.000,00	80.000,00	80.000,00	320.000,00
3.1.90.13 Obrigações Patronais		2.000,00	2.170,00	2.354,45	2.554,58	9.079,03
3.1.90.16 Outras Despesas Variáveis – Pessoal Civil		2.000,00	2.170,00	2.354,45	2.554,58	9.079,03
3.1.90.92 Despesas de Exercícios Anteriores		2.000,00	2.170,00	2.354,45	2.554,58	9.079,03
3.1.90.96 Ressarcimento de Despesas de Pessoal Requisitado		2.000,00	2.170,00	2.354,45	2.554,58	9.079,03
3.3.90.14 Diárias – Civil		5.000,00	5.425,00	5.886,12	6.386,44	22.697,56
3.3.90.30 Material de Consumo		8.000,00	8.680,00	9.417,80	10.218,31	36.316,11
3.3.90.32 Material, Bem ou Serviço para Distribuição Gratuita		2.000,00	2.170,00	2.354,45	2.554,58	9.079,03
3.3.90.33 Passagens e Despesas com Locomoção		5.000,00	5.425,00	5.886,12	6.386,44	22.697,56
3.3.90.35 Serviços de Consultoria		2.000,00	2.170,00	2.354,45	2.554,58	9.079,03
3.3.90.36 Outros Serviços de Terceiros – Pessoa Física		6.000,00	6.510,00	7.063,35	7.663,73	27.237,08
3.3.90.39 Outros Serviços de Terceiros – Pessoa Jurídica		12.000,00	13.020,00	14.126,70	15.327,47	54.474,17
3.3.90.47 Obrigações Tributárias e Contributivas		4.000,00	4.340,00	4.708,90	5.109,16	18.158,06
3.3.90.48 Outros Auxílios Financeiros a Pessoas Físicas		2.000,00	2.170,00	2.354,45	2.554,58	9.079,03
3.3.90.91 Sentenças Judiciais		2.000,00	2.170,00	2.354,45	2.554,58	9.079,03
3.3.90.92 Despesas de Exercícios Anteriores		2.000,00	2.170,00	2.354,45	2.554,58	9.079,03
3.3.90.96 Ressarcimento de Despesas de Pessoal Requisitado		2.000,00	2.170,00	2.354,45	2.554,58	9.079,03
4.4.90.52 Equipamentos e Material Permanente		3.000,00	3.000,00	3.000,00	3.000,00	12.000,00
<b>Total da Unidade Orçamentária</b>		<b>145.000,00</b>	<b>150.270,00</b>	<b>155.987,94</b>	<b>162.191,93</b>	<b>613.449,87</b>
<b>10002 - DIRETORIA DE APOIO E FOMENTO A ORG. E PROD. RURAL</b>						
3.1.90.04 Contratação por Tempo Determinado		2.000,00	2.170,00	2.354,45	2.554,58	9.079,03
3.1.90.11 Vencimentos e Vantagens Fixas – Pessoal Civil		90.000,00	90.000,00	90.000,00	90.000,00	360.000,00
3.1.90.13 Obrigações Patronais		24.000,00	20.000,00	20.000,00	20.000,00	84.000,00
3.1.90.16 Outras Despesas Variáveis – Pessoal Civil		2.000,00	2.170,00	2.354,45	2.554,58	9.079,03
3.1.90.92 Despesas de Exercícios Anteriores		2.000,00	2.170,00	2.354,45	2.554,58	9.079,03
3.1.90.96 Ressarcimento de Despesas de Pessoal Requisitado		2.000,00	2.170,00	2.354,45	2.554,58	9.079,03
3.3.90.14 Diárias – Civil		4.000,00	4.340,00	4.708,90	5.109,16	18.158,06
3.3.90.27 Encargos pela Honra de Avais, Garantias, Seguros e Similares		90.000,00	97.650,00	105.950,25	114.956,02	408.556,27
3.3.90.30 Material de Consumo		25.000,00	27.125,00	29.430,62	31.932,22	113.487,84
3.3.90.32 Material, Bem ou Serviço para Distribuição Gratuita		12.000,00	13.020,00	14.126,70	15.327,47	54.474,17
3.3.90.33 Passagens e Despesas com Locomoção		2.000,00	2.170,00	2.354,45	2.554,58	9.079,03
3.3.90.35 Serviços de Consultoria		2.000,00	2.170,00	2.354,45	2.554,58	9.079,03
3.3.90.36 Outros Serviços de Terceiros – Pessoa Física		14.000,00	15.190,00	16.481,14	17.882,04	63.553,18
3.3.90.39 Outros Serviços de Terceiros – Pessoa Jurídica		162.650,00	170.000,00	180.000,00	190.000,00	702.650,00
3.3.90.47 Obrigações Tributárias e Contributivas		3.000,00	3.255,00	3.531,68	3.831,87	13.618,55
3.3.90.48 Outros Auxílios Financeiros a Pessoas Físicas		2.000,00	2.170,00	2.354,45	2.554,58	9.079,03

# Prefeitura Municipal de Salgueiro

RUA JOAQUIM SAMPAIO, 279 - N S DAS GRAÇAS - 56.000-000 - Salgueiro/ PE  
CNPJ: 11.361.243/0001-71

Usuário: Rostand

Chave de Autenticação  
2223-9671-548

Página  
13 / 28

## Valores Previstos na Despesa PPA por Natureza da Despesa e Unidade Orçamentária

PPA 2018 - 2021 - Valores em R\$

Unidade Gestora	Valor global	2018	2019	2020	2021	Total
<b>Unidade Orçamentária</b>						
<b>Natureza da Despesa</b>						
3.3.90.91 Sentenças Judiciais		2.000,00	2.170,00	2.354,45	2.554,58	9.079,03
3.3.90.92 Despesas de Exercícios Anteriores		2.000,00	2.170,00	2.354,45	2.554,58	9.079,03
3.3.90.96 Ressarcimento de Despesas de Pessoal Requisitado		2.000,00	2.170,00	2.354,45	2.554,58	9.079,03
4.4.90.52 Equipamentos e Material Permanente		3.000,00	3.000,00	3.000,00	3.000,00	12.000,00
<b>Total da Unidade Orçamentária</b>		<b>447.650,00</b>	<b>465.280,00</b>	<b>490.773,79</b>	<b>517.584,58</b>	<b>1.921.288,37</b>
<b>10003 - DIRETORIA DE INSPEÇÃO SANITÁRIA E APOIO PECUÁRIO</b>						
3.1.90.04 Contratação por Tempo Determinado		13.000,00	14.105,00	15.303,92	16.604,74	59.013,66
3.1.90.11 Vencimentos e Vantagens Fixas – Pessoal Civil		165.000,00	162.595,00	163.240,58	163.941,03	654.776,61
3.1.90.13 Obrigações Patronais		3.000,00	3.255,00	3.531,67	3.831,86	13.618,53
3.1.90.16 Outras Despesas Variáveis – Pessoal Civil		7.000,00	7.595,00	8.240,57	8.941,02	31.776,59
3.1.90.92 Despesas de Exercícios Anteriores		2.000,00	2.170,00	2.354,45	2.554,58	9.079,03
3.1.90.96 Ressarcimento de Despesas de Pessoal Requisitado		2.000,00	2.170,00	2.354,45	2.554,58	9.079,03
3.3.50.41 Contribuições		4.000,00	4.340,00	4.708,90	5.109,16	18.158,06
3.3.90.14 Diárias – Civil		6.000,00	6.510,00	7.063,36	7.663,74	27.237,10
3.3.90.30 Material de Consumo		27.000,00	29.295,00	31.785,07	34.486,79	122.566,86
3.3.90.31 Premiações Culturais, Artísticas, Científicas, Desportivas e Outras		40.000,00	43.400,00	47.089,00	51.091,56	181.580,56
3.3.90.32 Material, Bem ou Serviço para Distribuição Gratuita		7.000,00	7.595,00	8.240,57	8.941,02	31.776,59
3.3.90.33 Passagens e Despesas com Locomoção		3.000,00	3.255,00	3.531,67	3.831,86	13.618,53
3.3.90.35 Serviços de Consultoria		6.000,00	6.510,00	7.063,35	7.663,74	27.237,09
3.3.90.36 Outros Serviços de Terceiros – Pessoa Física		27.000,00	29.295,00	31.785,08	34.486,80	122.566,88
3.3.90.39 Outros Serviços de Terceiros – Pessoa Jurídica		78.000,00	84.630,00	91.823,56	99.628,56	354.082,12
3.3.90.47 Obrigações Tributárias e Contributivas		2.000,00	2.170,00	2.354,45	2.554,58	9.079,03
3.3.90.48 Outros Auxílios Financeiros a Pessoas Físicas		2.000,00	2.170,00	2.354,45	2.554,58	9.079,03
3.3.90.91 Sentenças Judiciais		2.000,00	2.170,00	2.354,45	2.554,58	9.079,03
3.3.90.92 Despesas de Exercícios Anteriores		2.000,00	2.170,00	2.354,45	2.554,58	9.079,03
3.3.90.96 Ressarcimento de Despesas de Pessoal Requisitado		2.000,00	2.170,00	2.354,45	2.554,58	9.079,03
4.4.90.51 Obras e Instalações		13.000,00	13.340,00	13.708,90	14.109,16	54.158,06
4.4.90.52 Equipamentos e Material Permanente		5.000,00	5.425,00	5.886,12	6.386,44	22.697,56
<b>Total da Unidade Orçamentária</b>		<b>418.000,00</b>	<b>436.335,00</b>	<b>459.483,47</b>	<b>484.599,54</b>	<b>1.798.418,01</b>
<b>10004 - DIRETORIA DE RECURSOS HIDRICOS</b>						
3.1.90.04 Contratação por Tempo Determinado		10.000,00	10.850,00	11.772,25	12.772,89	45.395,14
3.1.90.11 Vencimentos e Vantagens Fixas – Pessoal Civil		74.000,00	74.340,00	74.708,90	75.109,16	298.158,06
3.1.90.13 Obrigações Patronais		2.000,00	2.170,00	2.354,44	2.554,56	9.079,00
3.1.90.16 Outras Despesas Variáveis – Pessoal Civil		8.000,00	8.680,00	9.417,80	10.218,31	36.316,11
3.1.90.92 Despesas de Exercícios Anteriores		2.000,00	2.170,00	2.354,45	2.554,58	9.079,03
3.1.90.96 Ressarcimento de Despesas de Pessoal Requisitado		2.000,00	2.170,00	2.354,45	2.554,58	9.079,03
3.1.91.13 Obrigações Patronais		40.000,00	42.550,00	45.316,75	48.318,67	176.185,42
3.3.90.14 Diárias – Civil		5.000,00	5.425,00	5.886,13	6.386,45	22.697,58
3.3.90.30 Material de Consumo		20.000,00	21.700,00	23.544,50	25.545,78	90.790,28
3.3.90.32 Material, Bem ou Serviço para Distribuição Gratuita		2.000,00	2.170,00	2.354,45	2.554,58	9.079,03
3.3.90.33 Passagens e Despesas com Locomoção		2.000,00	2.170,00	2.354,44	2.554,56	9.079,00
3.3.90.35 Serviços de Consultoria		2.000,00	2.170,00	2.354,45	2.554,58	9.079,03
3.3.90.36 Outros Serviços de Terceiros – Pessoa Física		128.000,00	138.880,00	150.684,81	163.493,02	581.057,83
3.3.90.39 Outros Serviços de Terceiros – Pessoa Jurídica		59.000,00	64.015,00	69.456,28	75.360,06	267.831,34
3.3.90.47 Obrigações Tributárias e Contributivas		6.000,00	6.510,00	7.063,36	7.663,74	27.237,10
3.3.90.48 Outros Auxílios Financeiros a Pessoas Físicas		2.000,00	2.170,00	2.354,45	2.554,58	9.079,03

# Prefeitura Municipal de Salgueiro

RUA JOAQUIM SAMPAIO, 279 - N S DAS GRAÇAS - 56.000-000 - Salgueiro/ PE  
CNPJ: 11.361.243/0001-71

Usuário: Rostand

Chave de Autenticação  
2223-9671-548

Página  
14 / 28

## Valores Previstos na Despesa PPA por Natureza da Despesa e Unidade Orçamentária

PPA 2018 - 2021 - Valores em R\$

Unidade Gestora	Valor global	2018	2019	2020	2021	Total
<b>Unidade Orçamentária</b>						
<b>Natureza da Despesa</b>						
3.3.90.91 Sentenças Judiciais		2.000,00	2.170,00	2.354,45	2.554,58	9.079,03
3.3.90.92 Despesas de Exercícios Anteriores		2.000,00	2.170,00	2.354,45	2.554,58	9.079,03
3.3.90.96 Ressarcimento de Despesas de Pessoal Requisitado		2.000,00	2.170,00	2.354,45	2.554,58	9.079,03
4.4.90.51 Obras e Instalações		50.000,00	50.000,00	50.000,00	50.000,00	200.000,00
4.4.90.52 Equipamentos e Material Permanente		25.000,00	26.275,00	27.658,38	29.159,34	108.092,72
<b>Total da Unidade Orçamentária</b>		<b>445.000,00</b>	<b>470.925,00</b>	<b>499.053,64</b>	<b>529.573,18</b>	<b>1.944.551,82</b>
<b>10005 - DIRETORIA DE ABASTECIMENTO</b>						
3.1.90.04 Contratação por Tempo Determinado		37.000,00	40.145,00	43.557,34	47.259,71	167.962,05
3.1.90.11 Vencimentos e Vantagens Fixas – Pessoal Civil		618.000,00	595.190,00	596.481,16	597.882,06	2.407.553,28
3.1.90.13 Obrigações Patronais		61.000,00	66.185,00	71.810,73	77.914,65	276.910,38
3.1.90.16 Outras Despesas Variáveis – Pessoal Civil		27.000,00	29.295,00	31.785,07	34.486,80	122.566,87
3.1.90.92 Despesas de Exercícios Anteriores		2.000,00	2.170,00	2.354,45	2.554,58	9.079,03
3.1.90.96 Ressarcimento de Despesas de Pessoal Requisitado		2.000,00	2.170,00	2.354,45	2.554,58	9.079,03
3.1.91.13 Obrigações Patronais		76.000,00	76.510,00	77.063,35	77.663,73	307.237,08
3.3.90.14 Diárias – Civil		11.000,00	11.935,00	12.949,48	14.050,18	49.934,66
3.3.90.30 Material de Consumo		31.000,00	33.635,00	36.493,97	39.595,96	140.724,93
3.3.90.32 Material, Bem ou Serviço para Distribuição Gratuita		2.000,00	2.170,00	2.354,45	2.554,58	9.079,03
3.3.90.33 Passagens e Despesas com Locomoção		6.000,00	6.510,00	7.063,33	7.663,70	27.237,03
3.3.90.35 Serviços de Consultoria		6.000,00	6.510,00	7.063,35	7.663,74	27.237,09
3.3.90.36 Outros Serviços de Terceiros – Pessoa Física		150.000,00	152.550,00	160.316,75	168.318,66	631.185,41
3.3.90.39 Outros Serviços de Terceiros – Pessoa Jurídica		562.000,00	565.570,00	584.443,45	598.646,15	2.310.659,60
3.3.90.47 Obrigações Tributárias e Contributivas		3.000,00	3.255,00	3.531,67	3.831,86	13.618,53
3.3.90.48 Outros Auxílios Financeiros a Pessoas Físicas		2.000,00	2.170,00	2.354,45	2.554,58	9.079,03
3.3.90.91 Sentenças Judiciais		2.000,00	2.170,00	2.354,45	2.554,58	9.079,03
3.3.90.92 Despesas de Exercícios Anteriores		2.000,00	2.170,00	2.354,45	2.554,58	9.079,03
3.3.90.96 Ressarcimento de Despesas de Pessoal Requisitado		2.000,00	2.170,00	2.354,45	2.554,58	9.079,03
4.4.90.52 Equipamentos e Material Permanente		22.000,00	24.850,00	27.772,25	30.772,89	105.395,14
<b>Total da Unidade Orçamentária</b>		<b>1.624.000,00</b>	<b>1.627.330,00</b>	<b>1.676.813,05</b>	<b>1.723.632,15</b>	<b>6.651.775,20</b>
<b>11001 - GABINETE DO SECRETÁRIO</b>						
3.1.90.04 Contratação por Tempo Determinado		2.000,00	2.170,00	2.354,45	2.554,58	9.079,03
3.1.90.11 Vencimentos e Vantagens Fixas – Pessoal Civil		120.000,00	120.000,00	120.000,00	120.000,00	480.000,00
3.1.90.13 Obrigações Patronais		18.000,00	19.530,00	21.190,05	22.991,20	81.711,25
3.1.90.16 Outras Despesas Variáveis – Pessoal Civil		2.000,00	2.170,00	2.354,45	2.554,58	9.079,03
3.1.90.92 Despesas de Exercícios Anteriores		2.000,00	2.170,00	2.354,45	2.554,58	9.079,03
3.1.90.96 Ressarcimento de Despesas de Pessoal Requisitado		2.000,00	2.170,00	2.354,45	2.554,58	9.079,03
3.1.91.13 Obrigações Patronais		20.000,00	21.700,00	23.544,50	25.545,78	90.790,28
3.3.90.14 Diárias – Civil		4.000,00	4.340,00	4.708,90	5.109,16	18.158,06
3.3.90.30 Material de Consumo		8.000,00	8.680,00	9.417,80	10.218,31	36.316,11
3.3.90.32 Material, Bem ou Serviço para Distribuição Gratuita		2.000,00	2.170,00	2.354,45	2.554,58	9.079,03
3.3.90.33 Passagens e Despesas com Locomoção		2.000,00	2.170,00	2.354,45	2.554,58	9.079,03
3.3.90.35 Serviços de Consultoria		2.000,00	2.170,00	2.354,45	2.554,58	9.079,03
3.3.90.36 Outros Serviços de Terceiros – Pessoa Física		6.000,00	6.510,00	7.063,35	7.663,73	27.237,08
3.3.90.39 Outros Serviços de Terceiros – Pessoa Jurídica		15.000,00	16.275,00	17.658,38	19.159,34	68.092,72
3.3.90.47 Obrigações Tributárias e Contributivas		2.000,00	2.170,00	2.354,45	2.554,58	9.079,03
3.3.90.48 Outros Auxílios Financeiros a Pessoas Físicas		2.000,00	2.170,00	2.354,45	2.554,58	9.079,03
3.3.90.91 Sentenças Judiciais		2.000,00	2.170,00	2.354,45	2.554,58	9.079,03

# Prefeitura Municipal de Salgueiro

RUA JOAQUIM SAMPAIO, 279 - N S DAS GRAÇAS - 56.000-000 - Salgueiro/ PE  
CNPJ: 11.361.243/0001-71

Usuário: Rostand

Chave de Autenticação  
2223-9671-548

Página  
15 / 28

## Valores Previstos na Despesa PPA por Natureza da Despesa e Unidade Orçamentária

PPA 2018 - 2021 - Valores em R\$

Unidade Gestora	Valor global	2018	2019	2020	2021	Total
Unidade Orçamentária						
Natureza da Despesa						
3.3.90.92 Despesas de Exercícios Anteriores		2.000,00	2.170,00	2.354,45	2.554,58	9.079,03
3.3.90.96 Ressarcimento de Despesas de Pessoal Requisitado		2.000,00	2.170,00	2.354,45	2.554,58	9.079,03
4.4.90.52 Equipamentos e Material Permanente		3.000,00	3.255,00	3.531,68	3.831,87	13.618,55
<b>Total da Unidade Orçamentária</b>		<b>218.000,00</b>	<b>226.330,00</b>	<b>235.368,06</b>	<b>245.174,35</b>	<b>924.872,41</b>
<b>11002 - DIRETORIA DE DESENVOLVIMENTO E PROJETOS ECONÔMICOS</b>						
3.1.90.04 Contratação por Tempo Determinado		21.000,00	22.785,00	24.721,73	26.822,08	95.328,81
3.1.90.05 Outros Benefícios Previdenciários do servidor ou do militar		4.000,00	4.340,00	4.708,90	5.109,15	18.158,05
3.1.90.11 Vencimentos e Vantagens Fixas – Pessoal Civil		125.000,00	125.425,00	125.886,12	126.386,44	502.697,56
3.1.90.13 Obrigações Patronais		8.000,00	8.680,00	9.417,80	10.218,32	36.316,12
3.1.90.16 Outras Despesas Variáveis – Pessoal Civil		9.000,00	9.765,00	10.595,03	11.495,60	40.855,63
3.1.90.92 Despesas de Exercícios Anteriores		2.000,00	2.170,00	2.354,45	2.554,58	9.079,03
3.1.90.96 Ressarcimento de Despesas de Pessoal Requisitado		2.000,00	2.170,00	2.354,45	2.554,58	9.079,03
3.1.91.13 Obrigações Patronais		20.000,00	21.700,00	23.544,50	25.545,78	90.790,28
3.3.50.41 Contribuições		6.000,00	6.510,00	7.063,35	7.663,73	27.237,08
3.3.90.14 Diárias – Civil		11.000,00	11.935,00	12.949,47	14.050,17	49.934,64
3.3.90.30 Material de Consumo		22.000,00	23.870,00	25.898,60	28.099,62	99.868,22
3.3.90.32 Material, Bem ou Serviço para Distribuição Gratuita		10.000,00	10.850,00	11.772,25	12.772,89	45.395,14
3.3.90.33 Passagens e Despesas com Locomoção		3.000,00	3.255,00	3.531,66	3.831,84	13.618,50
3.3.90.35 Serviços de Consultoria		13.000,00	14.095,00	15.240,58	16.441,03	58.776,61
3.3.90.36 Outros Serviços de Terceiros – Pessoa Física		26.000,00	28.210,00	30.607,85	33.209,51	118.027,36
3.3.90.39 Outros Serviços de Terceiros – Pessoa Jurídica		55.000,00	59.675,00	64.747,38	70.250,89	249.673,27
3.3.90.47 Obrigações Tributárias e Contributivas		3.000,00	3.255,00	3.531,67	3.831,86	13.618,53
3.3.90.48 Outros Auxílios Financeiros a Pessoas Físicas		21.000,00	22.785,00	24.721,73	26.823,08	95.329,81
3.3.90.91 Sentenças Judiciais		2.000,00	2.170,00	2.354,45	2.554,58	9.079,03
3.3.90.92 Despesas de Exercícios Anteriores		2.000,00	2.170,00	2.354,45	2.554,58	9.079,03
3.3.90.96 Ressarcimento de Despesas de Pessoal Requisitado		2.000,00	2.170,00	2.354,45	2.554,58	9.079,03
4.4.90.52 Equipamentos e Material Permanente		11.000,00	11.935,00	12.949,48	14.050,18	49.934,66
<b>Total da Unidade Orçamentária</b>		<b>378.000,00</b>	<b>399.920,00</b>	<b>423.660,35</b>	<b>449.375,07</b>	<b>1.650.955,42</b>
<b>11003 - DIRETORIA DE DESENV. ECONOMICO, CIENCIA E TECNOLOGIA</b>						
3.1.90.04 Contratação por Tempo Determinado		36.000,00	38.210,00	40.607,84	43.209,51	158.027,35
3.1.90.05 Outros Benefícios Previdenciários do servidor ou do militar		1.000,00	1.085,00	1.177,22	1.277,28	4.539,50
3.1.90.11 Vencimentos e Vantagens Fixas – Pessoal Civil		34.000,00	35.190,00	36.481,15	37.882,04	143.553,19
3.1.90.13 Obrigações Patronais		5.000,00	5.425,00	5.886,12	6.386,44	22.697,56
3.1.90.16 Outras Despesas Variáveis – Pessoal Civil		3.000,00	3.255,00	3.531,68	3.831,87	13.618,55
3.1.90.92 Despesas de Exercícios Anteriores		2.000,00	2.170,00	2.354,45	2.554,58	9.079,03
3.1.90.96 Ressarcimento de Despesas de Pessoal Requisitado		2.000,00	2.170,00	2.354,45	2.554,58	9.079,03
3.1.91.13 Obrigações Patronais		2.000,00	2.170,00	2.354,45	2.554,58	9.079,03
3.3.50.41 Contribuições		3.000,00	3.255,00	3.531,68	3.831,87	13.618,55
3.3.90.14 Diárias – Civil		5.000,00	5.425,00	5.886,11	6.386,42	22.697,53
3.3.90.30 Material de Consumo		23.000,00	24.955,00	27.076,18	29.377,65	104.408,83
3.3.90.32 Material, Bem ou Serviço para Distribuição Gratuita		5.000,00	5.425,00	5.886,13	6.386,45	22.697,58
3.3.90.33 Passagens e Despesas com Locomoção		2.000,00	2.170,00	2.354,44	2.554,56	9.079,00
3.3.90.35 Serviços de Consultoria		17.000,00	18.445,00	20.012,82	21.713,91	77.171,73
3.3.90.36 Outros Serviços de Terceiros – Pessoa Física		27.000,00	29.295,00	31.785,06	34.486,78	122.566,84
3.3.90.39 Outros Serviços de Terceiros – Pessoa Jurídica		30.000,00	32.550,00	35.316,74	38.318,65	136.185,39

# Prefeitura Municipal de Salgueiro

RUA JOAQUIM SAMPAIO, 279 - N S DAS GRAÇAS - 56.000-000 - Salgueiro/ PE  
CNPJ: 11.361.243/0001-71

Usuário: Rostand

Chave de Autenticação  
2223-9671-548

Página  
16 / 28

## Valores Previstos na Despesa PPA por Natureza da Despesa e Unidade Orçamentária

PPA 2018 - 2021 - Valores em R\$

Unidade Gestora	Valor global	2018	2019	2020	2021	Total
<b>Unidade Orçamentária</b>						
<b>Natureza da Despesa</b>						
3.3.90.41 Contribuições		6.000,00	6.510,00	7.063,35	7.663,73	27.237,08
3.3.90.47 Obrigações Tributárias e Contributivas		2.000,00	2.170,00	2.354,45	2.554,58	9.079,03
3.3.90.48 Outros Auxílios Financeiros a Pessoas Físicas		2.000,00	2.170,00	2.354,45	2.554,58	9.079,03
3.3.90.91 Sentenças Judiciais		2.000,00	2.170,00	2.354,45	2.554,58	9.079,03
3.3.90.92 Despesas de Exercícios Anteriores		2.000,00	2.170,00	2.354,45	2.554,58	9.079,03
3.3.90.96 Ressarcimento de Despesas de Pessoal Requisitado		2.000,00	2.170,00	2.354,45	2.554,58	9.079,03
4.4.90.52 Equipamentos e Material Permanente		17.000,00	18.000,00	18.000,00	19.000,00	72.000,00
<b>Total da Unidade Orçamentária</b>		<b>230.000,00</b>	<b>246.555,00</b>	<b>263.432,12</b>	<b>282.743,80</b>	<b>1.022.730,92</b>
<b>11004 - DIRETORIA DE TURISMO</b>						
3.1.90.04 Contratação por Tempo Determinado		10.000,00	10.850,00	11.772,25	12.772,89	45.395,14
3.1.90.05 Outros Benefícios Previdenciários do servidor ou do militar		1.000,00	1.085,00	1.177,22	1.277,28	4.539,50
3.1.90.11 Vencimentos e Vantagens Fixas – Pessoal Civil		86.000,00	85.425,00	85.886,12	86.386,44	343.697,56
3.1.90.16 Outras Despesas Variáveis – Pessoal Civil		2.000,00	2.170,00	2.354,45	2.554,58	9.079,03
3.1.90.92 Despesas de Exercícios Anteriores		2.000,00	2.170,00	2.354,45	2.554,58	9.079,03
3.1.90.96 Ressarcimento de Despesas de Pessoal Requisitado		2.000,00	2.170,00	2.354,45	2.554,58	9.079,03
3.3.90.14 Diárias – Civil		4.000,00	4.340,00	4.708,90	5.109,15	18.158,05
3.3.90.30 Material de Consumo		16.000,00	17.360,00	18.835,61	20.436,63	72.632,24
3.3.90.31 Premiações Culturais, Artísticas, Científicas, Desportivas e Outras		8.000,00	8.680,00	9.417,80	10.218,31	36.316,11
3.3.90.32 Material, Bem ou Serviço para Distribuição Gratuita		4.000,00	4.340,00	4.708,90	5.109,16	18.158,06
3.3.90.33 Passagens e Despesas com Locomoção		2.000,00	2.170,00	2.354,44	2.554,56	9.079,00
3.3.90.35 Serviços de Consultoria		2.000,00	2.170,00	2.354,45	2.554,58	9.079,03
3.3.90.36 Outros Serviços de Terceiros – Pessoa Física		61.000,00	66.185,00	71.810,73	77.914,64	276.910,37
3.3.90.39 Outros Serviços de Terceiros – Pessoa Jurídica		1.007.000,00	807.595,00	1.008.240,58	808.941,03	3.631.776,61
3.3.90.41 Contribuições		5.000,00	5.425,00	5.886,12	6.386,44	22.697,56
3.3.90.47 Obrigações Tributárias e Contributivas		2.000,00	2.170,00	2.354,45	2.554,58	9.079,03
3.3.90.48 Outros Auxílios Financeiros a Pessoas Físicas		2.000,00	2.170,00	2.354,45	2.554,58	9.079,03
3.3.90.91 Sentenças Judiciais		2.000,00	2.170,00	2.354,45	2.554,58	9.079,03
3.3.90.92 Despesas de Exercícios Anteriores		2.000,00	2.170,00	2.354,45	2.554,58	9.079,03
3.3.90.96 Ressarcimento de Despesas de Pessoal Requisitado		2.000,00	2.170,00	2.354,45	2.554,58	9.079,03
4.4.90.52 Equipamentos e Material Permanente		9.000,00	9.765,00	10.595,02	11.495,60	40.855,62
<b>Total da Unidade Orçamentária</b>		<b>1.231.000,00</b>	<b>1.042.750,00</b>	<b>1.256.583,74</b>	<b>1.071.593,35</b>	<b>4.601.927,09</b>
<b>11005 - FUNDO MUNICIPAL DE APOIO AOS PEQUENOS NEGÓCIOS</b>						
3.1.90.04 Contratação por Tempo Determinado		2.000,00	2.170,00	2.354,45	2.554,58	9.079,03
3.1.90.11 Vencimentos e Vantagens Fixas – Pessoal Civil		2.000,00	2.170,00	2.354,45	2.554,58	9.079,03
3.1.90.16 Outras Despesas Variáveis – Pessoal Civil		2.000,00	2.170,00	2.354,45	2.554,58	9.079,03
3.1.90.96 Ressarcimento de Despesas de Pessoal Requisitado		2.000,00	2.170,00	2.354,45	2.554,58	9.079,03
3.3.90.14 Diárias – Civil		2.000,00	2.170,00	2.354,45	2.554,58	9.079,03
3.3.90.30 Material de Consumo		2.000,00	2.170,00	2.354,45	2.554,58	9.079,03
3.3.90.32 Material, Bem ou Serviço para Distribuição Gratuita		2.000,00	2.170,00	2.354,45	2.554,58	9.079,03
3.3.90.33 Passagens e Despesas com Locomoção		2.000,00	2.170,00	2.354,45	2.554,58	9.079,03
3.3.90.35 Serviços de Consultoria		2.000,00	2.170,00	2.354,45	2.554,58	9.079,03
3.3.90.36 Outros Serviços de Terceiros – Pessoa Física		2.000,00	2.170,00	2.354,45	2.554,58	9.079,03
3.3.90.39 Outros Serviços de Terceiros – Pessoa Jurídica		2.000,00	2.170,00	2.354,45	2.554,58	9.079,03
3.3.90.47 Obrigações Tributárias e Contributivas		2.000,00	2.170,00	2.354,45	2.554,58	9.079,03
3.3.90.48 Outros Auxílios Financeiros a Pessoas Físicas		2.000,00	2.170,00	2.354,45	2.554,58	9.079,03



# Prefeitura Municipal de Salgueiro

RUA JOAQUIM SAMPAIO, 279 - N S DAS GRAÇAS - 56.000-000 - Salgueiro/ PE  
CNPJ: 11.361.243/0001-71

Usuário: Rostand

Chave de Autenticação  
2223-9671-548

Página  
17 / 28

## Valores Previstos na Despesa PPA por Natureza da Despesa e Unidade Orçamentária

PPA 2018 - 2021 - Valores em R\$

Unidade Gestora	Valor global	2018	2019	2020	2021	Total
<b>Unidade Orçamentária</b>						
<b>Natureza da Despesa</b>						
3.3.90.91 Sentenças Judiciais		2.000,00	2.170,00	2.354,45	2.554,58	9.079,03
3.3.90.92 Despesas de Exercícios Anteriores		2.000,00	2.170,00	2.354,45	2.554,58	9.079,03
3.3.90.96 Ressarcimento de Despesas de Pessoal Requisitado		2.000,00	2.170,00	2.354,45	2.554,58	9.079,03
4.4.90.52 Equipamentos e Material Permanente		2.000,00	2.170,00	2.354,45	2.554,58	9.079,03
<b>Total da Unidade Orçamentária</b>		<b>34.000,00</b>	<b>36.890,00</b>	<b>40.025,65</b>	<b>43.427,86</b>	<b>154.343,51</b>
<b>13001 - GABINETE DO SECRETÁRIO</b>						
3.1.90.04 Contratação por Tempo Determinado		2.000,00	2.170,00	2.354,45	2.554,58	9.079,03
3.1.90.11 Vencimentos e Vantagens Fixas – Pessoal Civil		80.000,00	80.000,00	80.000,00	80.000,00	320.000,00
3.1.90.13 Obrigações Patronais		20.000,00	21.700,00	23.544,50	25.545,78	90.790,28
3.1.90.16 Outras Despesas Variáveis – Pessoal Civil		2.000,00	2.170,00	2.354,45	2.554,58	9.079,03
3.1.90.92 Despesas de Exercícios Anteriores		2.000,00	2.170,00	2.354,45	2.554,58	9.079,03
3.1.90.96 Ressarcimento de Despesas de Pessoal Requisitado		2.000,00	2.170,00	2.354,45	2.554,58	9.079,03
3.1.91.13 Obrigações Patronais		12.000,00	13.020,00	14.126,70	15.327,47	54.474,17
3.3.90.14 Diárias – Civil		3.000,00	3.255,00	3.531,68	3.831,87	13.618,55
3.3.90.30 Material de Consumo		8.000,00	8.680,00	9.417,80	10.218,31	36.316,11
3.3.90.32 Material, Bem ou Serviço para Distribuição Gratuita		2.000,00	2.170,00	2.354,45	2.554,58	9.079,03
3.3.90.33 Passagens e Despesas com Locomoção		2.000,00	2.170,00	2.354,45	2.554,58	9.079,03
3.3.90.35 Serviços de Consultoria		2.000,00	2.170,00	2.354,45	2.554,58	9.079,03
3.3.90.36 Outros Serviços de Terceiros – Pessoa Física		5.000,00	5.425,00	5.886,12	6.386,44	22.697,56
3.3.90.39 Outros Serviços de Terceiros – Pessoa Jurídica		25.000,00	27.125,00	29.430,62	31.932,22	113.487,84
3.3.90.47 Obrigações Tributárias e Contributivas		2.000,00	2.170,00	2.354,45	2.554,58	9.079,03
3.3.90.48 Outros Auxílios Financeiros a Pessoas Físicas		2.000,00	2.170,00	2.354,45	2.554,58	9.079,03
3.3.90.91 Sentenças Judiciais		2.000,00	2.170,00	2.354,45	2.554,58	9.079,03
3.3.90.92 Despesas de Exercícios Anteriores		2.000,00	2.170,00	2.354,45	2.554,58	9.079,03
3.3.90.96 Ressarcimento de Despesas de Pessoal Requisitado		2.000,00	2.170,00	2.354,45	2.554,58	9.079,03
4.4.90.52 Equipamentos e Material Permanente		4.000,00	4.340,00	4.708,90	5.109,16	18.158,06
<b>Total da Unidade Orçamentária</b>		<b>181.000,00</b>	<b>189.585,00</b>	<b>198.899,72</b>	<b>209.006,21</b>	<b>778.490,93</b>
<b>13002 - DIRETORIA DE SANEAMENTO AMBIENTAL</b>						
3.1.90.04 Contratação por Tempo Determinado		30.000,00	30.000,00	30.000,00	30.000,00	120.000,00
3.1.90.11 Vencimentos e Vantagens Fixas – Pessoal Civil		40.000,00	40.000,00	40.000,00	40.000,00	160.000,00
3.1.90.13 Obrigações Patronais		16.000,00	17.360,00	18.835,60	20.436,63	72.632,23
3.1.90.16 Outras Despesas Variáveis – Pessoal Civil		2.000,00	2.170,00	2.354,45	2.554,58	9.079,03
3.1.90.92 Despesas de Exercícios Anteriores		2.000,00	2.170,00	2.354,45	2.554,58	9.079,03
3.1.90.96 Ressarcimento de Despesas de Pessoal Requisitado		2.000,00	2.170,00	2.354,45	2.554,58	9.079,03
3.1.91.13 Obrigações Patronais		12.000,00	13.020,00	14.126,70	15.327,47	54.474,17
3.3.90.14 Diárias – Civil		3.000,00	3.255,00	3.531,68	3.831,87	13.618,55
3.3.90.30 Material de Consumo		29.000,00	31.465,00	34.139,52	37.041,38	131.645,90
3.3.90.32 Material, Bem ou Serviço para Distribuição Gratuita		2.000,00	2.170,00	2.354,45	2.554,58	9.079,03
3.3.90.33 Passagens e Despesas com Locomoção		2.000,00	2.170,00	2.354,45	2.554,58	9.079,03
3.3.90.35 Serviços de Consultoria		2.000,00	2.170,00	2.354,45	2.554,58	9.079,03
3.3.90.36 Outros Serviços de Terceiros – Pessoa Física		59.000,00	64.015,00	69.456,27	75.360,05	267.831,32
3.3.90.39 Outros Serviços de Terceiros – Pessoa Jurídica		142.000,00	145.570,00	149.443,45	153.646,14	590.659,59
3.3.90.47 Obrigações Tributárias e Contributivas		2.000,00	2.170,00	2.354,45	2.554,58	9.079,03
3.3.90.48 Outros Auxílios Financeiros a Pessoas Físicas		2.000,00	2.170,00	2.354,45	2.554,58	9.079,03
3.3.90.91 Sentenças Judiciais		2.000,00	2.170,00	2.354,45	2.554,58	9.079,03
3.3.90.92 Despesas de Exercícios Anteriores		2.000,00	2.170,00	2.354,45	2.554,58	9.079,03

# Prefeitura Municipal de Salgueiro

RUA JOAQUIM SAMPAIO, 279 - N S DAS GRAÇAS - 56.000-000 - Salgueiro/ PE  
CNPJ: 11.361.243/0001-71

Usuário: Rostand

Chave de Autenticação  
2223-9671-548

Página  
18 / 28

## Valores Previstos na Despesa PPA por Natureza da Despesa e Unidade Orçamentária

PPA 2018 - 2021 - Valores em R\$

Unidade Gestora	Valor global	2018	2019	2020	2021	Total
Unidade Orçamentária						
Natureza da Despesa						
3.3.90.96 Ressarcimento de Despesas de Pessoal Requisitado		2.000,00	2.170,00	2.354,45	2.554,58	9.079,03
4.4.90.52 Equipamentos e Material Permanente		94.000,00	101.990,00	110.689,15	123.065,17	429.744,32
<b>Total da Unidade Orçamentária</b>		<b>447.000,00</b>	<b>470.545,00</b>	<b>496.121,32</b>	<b>526.809,09</b>	<b>1.940.475,41</b>
<b>13003 - DIRETORIA DE MANUT. DE EQUIPAMENTOS E VIAS PÚBLICAS</b>						
3.1.90.04 Contratação por Tempo Determinado		49.000,00	47.125,00	49.429,93	51.930,76	197.485,69
3.1.90.05 Outros Benefícios Previdenciários do servidor ou do militar		3.000,00	3.255,00	3.531,00	3.831,00	13.617,00
3.1.90.11 Vencimentos e Vantagens Fixas – Pessoal Civil		302.000,00	303.020,00	306.126,00	307.327,00	1.218.473,00
3.1.90.13 Obrigações Patronais		37.000,00	40.145,00	43.555,83	47.258,92	167.959,75
3.1.90.16 Outras Despesas Variáveis – Pessoal Civil		8.000,00	8.680,00	9.416,45	10.216,58	36.313,03
3.1.90.92 Despesas de Exercícios Anteriores		2.000,00	2.170,00	2.354,45	2.554,58	9.079,03
3.1.90.96 Ressarcimento de Despesas de Pessoal Requisitado		2.000,00	2.170,00	2.354,45	2.554,58	9.079,03
3.1.91.13 Obrigações Patronais		42.000,00	45.570,00	49.441,70	53.643,47	190.655,17
3.3.90.14 Diárias – Civil		11.000,00	11.935,00	12.948,36	14.048,74	49.932,10
3.3.90.30 Material de Consumo		402.000,00	418.320,00	441.023,22	450.824,41	1.712.167,63
3.3.90.32 Material, Bem ou Serviço para Distribuição Gratuita		2.000,00	2.170,00	2.354,45	2.554,58	9.079,03
3.3.90.33 Passagens e Despesas com Locomoção		8.000,00	8.680,00	9.416,90	10.217,16	36.314,06
3.3.90.35 Serviços de Consultoria		2.000,00	2.170,00	2.354,45	2.554,58	9.079,03
3.3.90.36 Outros Serviços de Terceiros – Pessoa Física		136.000,00	146.710,00	158.325,03	170.934,17	611.969,20
3.3.90.37 Locação de Mão-de-Obra		10.000,00	10.850,00	11.772,25	12.772,89	45.395,14
3.3.90.39 Outros Serviços de Terceiros – Pessoa Jurídica		4.806.000,00	4.451.740,00	4.875.239,90	4.308.997,36	18.441.977,26
3.3.90.48 Outros Auxílios Financeiros a Pessoas Físicas		2.000,00	2.170,00	2.354,45	2.554,58	9.079,03
3.3.90.91 Sentenças Judiciais		2.000,00	2.170,00	2.354,45	2.554,58	9.079,03
3.3.90.92 Despesas de Exercícios Anteriores		14.000,00	15.190,00	16.480,45	17.880,58	63.551,03
3.3.90.96 Ressarcimento de Despesas de Pessoal Requisitado		2.000,00	2.170,00	2.354,45	2.554,58	9.079,03
4.4.90.51 Obras e Instalações		27.000,00	29.295,00	31.784,82	34.485,91	122.565,73
4.4.90.52 Equipamentos e Material Permanente		66.000,00	71.610,00	77.693,60	84.297,63	299.601,23
<b>Total da Unidade Orçamentária</b>		<b>5.935.000,00</b>	<b>5.627.315,00</b>	<b>6.112.666,59</b>	<b>5.596.548,64</b>	<b>23.271.530,23</b>
<b>13004 - DIRETORIA DE TRÂNSITO E TRANSF. PÚBLICO MUNICIPAL</b>						
3.1.90.04 Contratação por Tempo Determinado		14.000,00	15.190,00	16.480,00	17.881,00	63.551,00
3.1.90.11 Vencimentos e Vantagens Fixas – Pessoal Civil		310.000,00	310.000,00	310.000,00	310.000,00	1.240.000,00
3.1.90.13 Obrigações Patronais		48.000,00	48.680,00	49.417,80	50.218,31	196.316,11
3.1.90.16 Outras Despesas Variáveis – Pessoal Civil		2.000,00	2.170,00	2.354,00	2.554,00	9.078,00
3.1.90.92 Despesas de Exercícios Anteriores		2.000,00	2.170,00	2.354,00	2.554,00	9.078,00
3.1.90.96 Ressarcimento de Despesas de Pessoal Requisitado		2.000,00	2.170,00	2.354,00	2.554,00	9.078,00
3.1.91.13 Obrigações Patronais		56.000,00	60.760,00	65.924,00	71.527,00	254.211,00
3.3.90.14 Diárias – Civil		4.000,00	4.340,00	4.708,00	5.108,00	18.156,00
3.3.90.30 Material de Consumo		14.000,00	15.190,00	16.480,00	17.881,00	63.551,00
3.3.90.32 Material, Bem ou Serviço para Distribuição Gratuita		2.000,00	2.170,00	2.354,00	2.554,00	9.078,00
3.3.90.33 Passagens e Despesas com Locomoção		3.000,00	3.255,00	3.531,00	3.831,00	13.617,00
3.3.90.35 Serviços de Consultoria		62.000,00	67.270,00	72.987,00	79.191,00	281.448,00
3.3.90.36 Outros Serviços de Terceiros – Pessoa Física		19.000,00	20.615,00	22.366,00	18.831,00	80.812,00
3.3.90.39 Outros Serviços de Terceiros – Pessoa Jurídica		68.000,00	73.780,00	80.050,00	80.318,00	302.148,00
3.3.90.47 Obrigações Tributárias e Contributivas		2.000,00	2.170,00	2.354,00	2.554,00	9.078,00
3.3.90.48 Outros Auxílios Financeiros a Pessoas Físicas		2.000,00	2.170,00	2.354,00	2.554,00	9.078,00
3.3.90.91 Sentenças Judiciais		2.000,00	2.170,00	2.354,00	2.554,00	9.078,00
3.3.90.92 Despesas de Exercícios Anteriores		2.000,00	2.170,00	2.354,00	2.554,00	9.078,00

# Prefeitura Municipal de Salgueiro

RUA JOAQUIM SAMPAIO, 279 - N S DAS GRAÇAS - 56.000-000 - Salgueiro/ PE  
CNPJ: 11.361.243/0001-71

Usuário: Rostand

Chave de Autenticação  
2223-9671-548

Página  
19 / 28

## Valores Previstos na Despesa PPA por Natureza da Despesa e Unidade Orçamentária

PPA 2018 - 2021 - Valores em R\$

Unidade Gestora	Valor global	2018	2019	2020	2021	Total
<b>Unidade Orçamentária</b>						
<b>Natureza da Despesa</b>						
3.3.90.96 Ressarcimento de Despesas de Pessoal Requisitado		2.000,00	2.170,00	2.354,00	2.554,00	9.078,00
4.4.90.51 Obras e Instalações		35.000,00	37.975,00	41.202,88	44.705,12	158.883,00
4.4.90.52 Equipamentos e Material Permanente		33.000,00	35.805,00	38.847,38	42.149,34	149.801,72
<b>Total da Unidade Orçamentária</b>		<b>684.000,00</b>	<b>712.390,00</b>	<b>743.180,06</b>	<b>764.626,77</b>	<b>2.904.196,83</b>
<b>31001 - GABINETE DO SECRETÁRIO</b>						
3.1.90.04 Contratação por Tempo Determinado		12.000,00	13.000,00	14.000,00	15.000,00	54.000,00
3.1.90.11 Vencimentos e Vantagens Fixas – Pessoal Civil		60.000,00	60.000,00	60.000,00	60.000,00	240.000,00
3.1.90.13 Obrigações Patronais		20.000,00	20.000,00	20.000,00	20.000,00	80.000,00
3.1.90.16 Outras Despesas Variáveis – Pessoal Civil		2.000,00	2.170,00	2.354,45	2.554,58	9.079,03
3.1.90.92 Despesas de Exercícios Anteriores		2.000,00	2.170,00	2.354,45	2.554,58	9.079,03
3.1.90.96 Ressarcimento de Despesas de Pessoal Requisitado		2.000,00	2.170,00	2.354,45	2.554,58	9.079,03
3.1.91.13 Obrigações Patronais		12.000,00	13.020,00	14.126,70	15.327,47	54.474,17
3.3.90.14 Diárias – Civil		3.000,00	3.255,00	3.531,68	3.831,87	13.618,55
3.3.90.30 Material de Consumo		12.000,00	13.020,00	14.126,70	15.327,47	54.474,17
3.3.90.32 Material, Bem ou Serviço para Distribuição Gratuita		2.000,00	2.170,00	2.354,45	2.554,58	9.079,03
3.3.90.33 Passagens e Despesas com Locomoção		3.000,00	3.255,00	3.531,68	3.831,87	13.618,55
3.3.90.35 Serviços de Consultoria		2.000,00	2.170,00	2.354,45	2.554,58	9.079,03
3.3.90.36 Outros Serviços de Terceiros – Pessoa Física		24.000,00	26.040,00	28.253,40	30.654,94	108.948,34
3.3.90.39 Outros Serviços de Terceiros – Pessoa Jurídica		27.000,00	29.295,00	31.785,08	34.486,81	122.566,89
3.3.90.47 Obrigações Tributárias e Contributivas		2.000,00	2.170,00	2.354,45	2.554,58	9.079,03
3.3.90.48 Outros Auxílios Financeiros a Pessoas Físicas		2.000,00	2.170,00	2.354,45	2.554,58	9.079,03
3.3.90.91 Sentenças Judiciais		2.000,00	2.170,00	2.354,45	2.554,58	9.079,03
3.3.90.92 Despesas de Exercícios Anteriores		2.000,00	2.170,00	2.354,45	2.554,58	9.079,03
3.3.90.96 Ressarcimento de Despesas de Pessoal Requisitado		2.000,00	2.170,00	2.354,45	2.554,58	9.079,03
4.4.90.52 Equipamentos e Material Permanente		8.000,00	8.680,00	9.417,80	10.218,31	36.316,11
<b>Total da Unidade Orçamentária</b>		<b>201.000,00</b>	<b>211.265,00</b>	<b>222.317,54</b>	<b>234.224,54</b>	<b>868.807,08</b>
<b>31002 - DIRETORIA DE OBRAS PÚBLICAS</b>						
3.1.90.04 Contratação por Tempo Determinado		6.000,00	6.510,00	7.063,35	7.663,73	27.237,08
3.1.90.11 Vencimentos e Vantagens Fixas – Pessoal Civil		380.000,00	450.000,00	450.000,00	450.000,00	1.730.000,00
3.1.90.13 Obrigações Patronais		80.000,00	80.000,00	80.000,00	80.000,00	320.000,00
3.1.90.16 Outras Despesas Variáveis – Pessoal Civil		10.000,00	10.000,00	10.000,00	10.000,00	40.000,00
3.1.90.92 Despesas de Exercícios Anteriores		2.000,00	2.170,00	2.354,45	2.554,58	9.079,03
3.1.90.96 Ressarcimento de Despesas de Pessoal Requisitado		2.000,00	2.170,00	2.354,45	2.554,58	9.079,03
3.1.91.13 Obrigações Patronais		36.000,00	39.060,00	42.380,10	45.982,41	163.422,51
3.3.90.14 Diárias – Civil		4.000,00	4.340,00	4.708,90	5.109,16	18.158,06
3.3.90.30 Material de Consumo		98.000,00	106.330,00	115.368,06	125.174,33	444.872,39
3.3.90.32 Material, Bem ou Serviço para Distribuição Gratuita		5.000,00	5.425,00	5.886,13	6.386,45	22.697,58
3.3.90.33 Passagens e Despesas com Locomoção		1.000,00	1.085,00	1.177,22	1.277,28	4.539,50
3.3.90.35 Serviços de Consultoria		2.000,00	2.170,00	2.354,45	2.554,58	9.079,03
3.3.90.36 Outros Serviços de Terceiros – Pessoa Física		64.000,00	69.440,00	75.342,39	81.746,48	290.528,87
3.3.90.39 Outros Serviços de Terceiros – Pessoa Jurídica		130.000,00	141.050,00	153.039,25	166.047,57	590.136,82
3.3.90.47 Obrigações Tributárias e Contributivas		2.000,00	2.170,00	2.354,45	2.554,58	9.079,03
3.3.90.48 Outros Auxílios Financeiros a Pessoas Físicas		2.000,00	2.170,00	2.354,45	2.554,58	9.079,03
3.3.90.91 Sentenças Judiciais		2.000,00	2.170,00	2.354,45	2.554,58	9.079,03
3.3.90.92 Despesas de Exercícios Anteriores		2.000,00	2.170,00	2.354,45	2.554,58	9.079,03
3.3.90.96 Ressarcimento de Despesas de Pessoal Requisitado		2.000,00	2.170,00	2.354,45	2.554,58	9.079,03

# Prefeitura Municipal de Salgueiro

RUA JOAQUIM SAMPAIO, 279 - N S DAS GRAÇAS - 56.000-000 - Salgueiro/ PE  
CNPJ: 11.361.243/0001-71

Usuário: Rostand

Chave de Autenticação  
2223-9671-548

Página  
20 / 28

## Valores Previstos na Despesa PPA por Natureza da Despesa e Unidade Orçamentária

PPA 2018 - 2021 - Valores em R\$

Unidade Gestora	Valor global	2018	2019	2020	2021	Total
<b>Unidade Orçamentária</b>						
<b>Natureza da Despesa</b>						
4.4.90.51 Obras e Instalações		3.030.780,00	2.673.529,00	2.716.604,02	2.766.445,67	11.187.358,69
4.4.90.52 Equipamentos e Material Permanente		40.000,00	44.635,00	48.493,97	52.595,95	185.724,92
4.5.90.61 Aquisição de Imóveis		162.000,00	162.000,00	162.000,00	162.000,00	648.000,00
<b>Total da Unidade Orçamentária</b>		<b>4.062.780,00</b>	<b>3.810.764,00</b>	<b>3.890.898,99</b>	<b>3.980.865,67</b>	<b>15.745.308,66</b>
<b>31003 - DIRETORIA DE PLANEJAMENTO URBANÍSTICO</b>						
3.1.90.04 Contratação por Tempo Determinado		6.000,00	6.510,00	7.063,35	7.663,73	27.237,08
3.1.90.11 Vencimentos e Vantagens Fixas – Pessoal Civil		310.000,00	300.000,00	300.000,00	300.000,00	1.210.000,00
3.1.90.13 Obrigações Patronais		60.000,00	65.100,00	70.633,50	76.637,35	272.370,85
3.1.90.16 Outras Despesas Variáveis – Pessoal Civil		10.000,00	10.850,00	11.772,25	12.772,89	45.395,14
3.1.90.92 Despesas de Exercícios Anteriores		2.000,00	2.170,00	2.354,45	2.554,58	9.079,03
3.1.90.96 Ressarcimento de Despesas de Pessoal Requisitado		2.000,00	2.170,00	2.354,45	2.554,58	9.079,03
3.1.91.13 Obrigações Patronais		22.000,00	23.870,00	25.898,95	28.100,36	99.869,31
3.3.90.14 Diárias – Civil		3.000,00	3.255,00	3.531,68	3.831,87	13.618,55
3.3.90.30 Material de Consumo		18.000,00	19.850,00	21.272,25	22.772,89	81.895,14
3.3.90.32 Material, Bem ou Serviço para Distribuição Gratuita		2.000,00	2.170,00	2.354,45	2.554,58	9.079,03
3.3.90.33 Passagens e Despesas com Locomoção		2.000,00	2.170,00	2.354,45	2.554,58	9.079,03
3.3.90.35 Serviços de Consultoria		6.000,00	6.510,00	7.063,35	7.663,74	27.237,09
3.3.90.36 Outros Serviços de Terceiros – Pessoa Física		131.000,00	131.935,00	132.949,48	134.050,18	529.934,66
3.3.90.39 Outros Serviços de Terceiros – Pessoa Jurídica		30.000,00	32.550,00	35.316,75	38.318,67	136.185,42
3.3.90.47 Obrigações Tributárias e Contributivas		2.000,00	2.170,00	2.354,45	2.554,58	9.079,03
3.3.90.48 Outros Auxílios Financeiros a Pessoas Físicas		2.000,00	2.170,00	2.354,45	2.554,58	9.079,03
3.3.90.91 Sentenças Judiciais		2.000,00	2.170,00	2.354,45	2.554,58	9.079,03
3.3.90.92 Despesas de Exercícios Anteriores		2.000,00	2.170,00	2.354,45	2.554,58	9.079,03
3.3.90.96 Ressarcimento de Despesas de Pessoal Requisitado		2.000,00	2.170,00	2.354,45	2.554,58	9.079,03
4.4.90.51 Obras e Instalações		20.000,00	21.700,00	23.544,50	25.545,78	90.790,28
4.4.90.52 Equipamentos e Material Permanente		45.000,00	51.700,00	58.544,50	65.545,78	220.790,28
<b>Total da Unidade Orçamentária</b>		<b>679.000,00</b>	<b>693.360,00</b>	<b>718.780,61</b>	<b>745.894,46</b>	<b>2.837.035,07</b>
<b>31004 - DIRETORIA DE HABITAÇÃO</b>						
3.1.90.04 Contratação por Tempo Determinado		5.000,00	5.425,00	5.886,12	6.386,44	22.697,56
3.1.90.11 Vencimentos e Vantagens Fixas – Pessoal Civil		54.000,00	58.590,00	63.570,15	68.973,61	245.133,76
3.1.90.13 Obrigações Patronais		6.000,00	6.510,00	7.063,35	7.663,73	27.237,08
3.1.90.92 Despesas de Exercícios Anteriores		2.000,00	2.170,00	2.354,45	2.554,58	9.079,03
3.1.91.13 Obrigações Patronais		2.000,00	2.170,00	2.354,45	2.554,58	9.079,03
3.3.50.43 Subvenções Sociais		15.000,00	16.275,00	17.658,38	19.159,34	68.092,72
3.3.90.14 Diárias – Civil		2.000,00	2.170,00	2.354,45	2.554,58	9.079,03
3.3.90.30 Material de Consumo		6.000,00	6.510,00	7.063,35	7.663,73	27.237,08
3.3.90.32 Material, Bem ou Serviço para Distribuição Gratuita		2.000,00	2.170,00	2.354,45	2.554,58	9.079,03
3.3.90.33 Passagens e Despesas com Locomoção		2.000,00	2.170,00	2.354,00	2.554,00	9.078,00
3.3.90.35 Serviços de Consultoria		7.000,00	7.595,00	8.240,58	8.941,03	31.776,61
3.3.90.36 Outros Serviços de Terceiros – Pessoa Física		3.000,00	3.255,00	3.531,68	3.831,87	13.618,55
3.3.90.39 Outros Serviços de Terceiros – Pessoa Jurídica		5.000,00	5.425,00	5.886,12	6.386,44	22.697,56
3.3.90.93 Indenizações e Restituições		4.000,00	4.340,00	4.708,90	5.109,16	18.158,06
4.4.90.51 Obras e Instalações		36.000,00	39.060,00	42.380,10	45.982,41	163.422,51
4.4.90.52 Equipamentos e Material Permanente		6.000,00	6.510,00	7.063,35	7.663,73	27.237,08
<b>Total da Unidade Orçamentária</b>		<b>157.000,00</b>	<b>170.345,00</b>	<b>184.823,88</b>	<b>200.533,81</b>	<b>712.702,69</b>
<b>Total da Unidade Gestora</b>		<b>44.917.702,00</b>	<b>42.523.137,50</b>	<b>45.883.935,01</b>	<b>45.996.627,28</b>	<b>179.321.401,79</b>

# Prefeitura Municipal de Salgueiro

RUA JOAQUIM SAMPAIO, 279 - N S DAS GRAÇAS - 56.000-000 - Salgueiro/ PE  
CNPJ: 11.361.243/0001-71

Usuário: Rostand

Chave de Autenticação  
2223-9671-548

Página  
21 / 28

## Valores Previstos na Despesa PPA por Natureza da Despesa e Unidade Orçamentária

PPA 2018 - 2021 - Valores em R\$

Unidade Gestora	Valor global	2018	2019	2020	2021	Total
Unidade Orçamentária						
Natureza da Despesa						
<b>2 - Fundo Municipal de Saúde de Salgueiro</b>						
<b>8001 - GABINETE DO SECRETARIO</b>						
3.1.90.04 Contratação por Tempo Determinado		3.000,00	3.255,00	3.531,68	3.831,87	13.618,55
3.1.90.11 Vencimentos e Vantagens Fixas – Pessoal Civil		3.000,00	3.255,00	3.531,68	3.831,87	13.618,55
3.1.90.13 Obrigações Patronais		2.000,00	2.170,00	2.354,45	2.554,58	9.079,03
3.1.91.13 Obrigações Patronais		2.000,00	2.170,00	2.354,45	2.554,58	9.079,03
3.3.90.14 Diárias – Civil		3.000,00	3.255,00	3.531,68	3.831,87	13.618,55
3.3.90.30 Material de Consumo		2.000,00	2.170,00	2.354,45	2.554,58	9.079,03
3.3.90.36 Outros Serviços de Terceiros – Pessoa Física		2.000,00	2.170,00	2.354,45	2.554,58	9.079,03
3.3.90.39 Outros Serviços de Terceiros – Pessoa Jurídica		2.000,00	2.170,00	2.354,45	2.554,58	9.079,03
3.3.90.47 Obrigações Tributárias e Contributivas		2.000,00	2.170,00	2.354,45	2.554,58	9.079,03
<b>Total da Unidade Orçamentária</b>		<b>21.000,00</b>	<b>22.785,00</b>	<b>24.721,74</b>	<b>26.823,09</b>	<b>95.329,83</b>
<b>8002 - FUNDO MUNICIPAL DE SAÚDE</b>						
3.1.90.04 Contratação por Tempo Determinado		2.449.000,00	2.522.300,00	2.726.900,00	3.005.400,00	10.703.600,00
3.1.90.05 Outros Benefícios Previdenciários do servidor ou do militar		11.000,00	12.000,00	13.000,00	14.000,00	50.000,00
3.1.90.11 Vencimentos e Vantagens Fixas – Pessoal Civil		10.221.044,00	10.702.100,00	11.234.100,00	11.773.064,00	43.930.308,00
3.1.90.13 Obrigações Patronais		756.540,00	774.200,00	793.000,00	811.200,00	3.134.940,00
3.1.90.16 Outras Despesas Variáveis – Pessoal Civil		2.000,00	2.170,00	2.354,45	2.554,58	9.079,03
3.1.90.92 Despesas de Exercícios Anteriores		89.000,00	101.500,00	109.800,00	122.100,00	422.400,00
3.1.90.96 Ressarcimento de Despesas de Pessoal Requisitado		49.000,00	50.100,00	51.200,00	52.300,00	202.600,00
3.1.91.13 Obrigações Patronais		1.816.698,00	1.890.600,00	1.997.509,87	2.168.300,00	7.873.107,87
3.3.90.14 Diárias – Civil		69.000,00	71.285,85	73.700,00	77.273,67	291.259,52
3.3.90.30 Material de Consumo		1.856.310,00	2.111.360,00	2.165.091,10	2.232.290,84	8.365.051,94
3.3.90.32 Material, Bem ou Serviço para Distribuição Gratuita		596.000,00	614.970,00	632.154,45	649.554,58	2.492.679,03
3.3.90.33 Passagens e Despesas com Locomoção		53.000,00	56.400,00	60.900,00	65.300,00	235.600,00
3.3.90.35 Serviços de Consultoria		10.000,00	10.170,00	10.354,45	7.554,58	38.079,03
3.3.90.36 Outros Serviços de Terceiros – Pessoa Física		1.620.478,00	1.697.620,00	1.800.038,13	1.961.800,00	7.079.936,13
3.3.90.39 Outros Serviços de Terceiros – Pessoa Jurídica		5.220.440,00	5.255.440,00	5.872.840,00	6.125.540,00	22.474.260,00
3.3.90.47 Obrigações Tributárias e Contributivas		65.000,00	69.500,00	73.200,00	77.000,00	284.700,00
3.3.90.48 Outros Auxílios Financeiros a Pessoas Físicas		140.000,00	147.800,00	154.500,00	181.300,00	623.600,00
3.3.90.92 Despesas de Exercícios Anteriores		71.000,00	80.414,15	87.200,00	95.326,33	333.940,48
3.3.90.93 Indenizações e Restituições		24.000,00	26.200,00	27.400,00	29.600,00	107.200,00
4.4.90.51 Obras e Instalações		1.245.000,00	1.337.200,00	1.430.400,00	1.505.600,00	5.518.200,00
4.4.90.52 Equipamentos e Material Permanente		445.700,00	466.400,00	481.500,00	504.200,00	1.897.800,00
4.4.90.61 Aquisição de Imóveis		50.000,00	54.000,00	58.000,00	60.000,00	222.000,00
4.5.90.51 Obras e Instalações		30.000,00	32.000,00	33.000,00	35.000,00	130.000,00
4.5.90.61 Aquisição de Imóveis		50.000,00	60.000,00	65.000,00	70.000,00	245.000,00
<b>Total da Unidade Orçamentária</b>		<b>26.940.210,00</b>	<b>28.145.730,00</b>	<b>29.953.142,45</b>	<b>31.626.258,58</b>	<b>116.665.341,03</b>
<b>Total da Unidade Gestora</b>		<b>26.961.210,00</b>	<b>28.168.515,00</b>	<b>29.977.864,19</b>	<b>31.653.081,67</b>	<b>116.760.670,86</b>
<b>3 - Fundo Municipal de Assistência Social de Salgueiro</b>						
<b>9001 - SECRETARIA DE DESENVOLVIMENTO SOCIAL</b>						
3.1.90.04 Contratação por Tempo Determinado		2.000,00	2.170,00	2.354,00	2.554,00	9.078,00
3.1.90.11 Vencimentos e Vantagens Fixas – Pessoal Civil		20.000,00	21.700,00	23.554,00	25.545,00	90.799,00
3.1.90.13 Obrigações Patronais		5.000,00	5.425,00	5.886,00	6.386,00	22.697,00
3.1.91.13 Obrigações Patronais		5.000,00	5.425,00	5.886,00	6.386,00	22.697,00

# Prefeitura Municipal de Salgueiro

RUA JOAQUIM SAMPAIO, 279 - N S DAS GRAÇAS - 56.000-000 - Salgueiro/ PE  
CNPJ: 11.361.243/0001-71

Usuário: Rostand

Chave de Autenticação  
2223-9671-548

Página  
22 / 28

## Valores Previstos na Despesa PPA por Natureza da Despesa e Unidade Orçamentária

PPA 2018 - 2021 - Valores em R\$

Unidade Gestora	Valor global	2018	2019	2020	2021	Total
<b>Unidade Orçamentária</b>						
<b>Natureza da Despesa</b>						
3.3.90.14 Diárias – Civil		5.000,00	5.425,00	5.886,00	6.386,00	22.697,00
3.3.90.30 Material de Consumo		22.000,00	24.170,00	25.354,00	27.554,00	99.078,00
3.3.90.33 Passagens e Despesas com Locomoção		8.000,00	8.680,00	9.417,00	10.218,00	36.315,00
3.3.90.35 Serviços de Consultoria		25.000,00	27.125,00	29.430,00	31.932,00	113.487,00
3.3.90.36 Outros Serviços de Terceiros – Pessoa Física		20.000,00	21.500,00	23.000,00	24.500,00	89.000,00
3.3.90.39 Outros Serviços de Terceiros – Pessoa Jurídica		10.000,00	11.000,00	12.000,00	13.000,00	46.000,00
3.3.90.47 Obrigações Tributárias e Contributivas		10.000,00	10.850,00	11.772,00	12.772,00	45.394,00
4.4.90.52 Equipamentos e Material Permanente		10.000,00	10.850,00	11.772,00	12.772,00	45.394,00
<b>Total da Unidade Orçamentária</b>		<b>142.000,00</b>	<b>154.320,00</b>	<b>166.311,00</b>	<b>180.005,00</b>	<b>642.636,00</b>
<b>9002 - FUNDO MUNICIPAL DE ASSISTÊNCIA SOCIAL</b>						
3.1.90.04 Contratação por Tempo Determinado		94.000,00	109.240,00	124.296,00	131.110,00	458.646,00
3.1.90.11 Vencimentos e Vantagens Fixas – Pessoal Civil		1.367.598,00	1.399.170,00	1.518.240,00	1.623.643,00	5.908.651,00
3.1.90.13 Obrigações Patronais		417.000,00	453.535,00	493.309,00	534.763,00	1.898.607,00
3.1.90.16 Outras Despesas Variáveis – Pessoal Civil		33.000,00	36.710,00	40.603,80	44.207,31	154.521,11
3.1.90.92 Despesas de Exercícios Anteriores		2.000,00	2.170,00	2.354,00	2.554,00	9.078,00
3.1.91.13 Obrigações Patronais		108.000,00	117.925,00	128.607,00	140.113,00	494.645,00
3.3.50.43 Subvenções Sociais		10.000,00	10.850,00	11.772,00	12.772,00	45.394,00
3.3.90.14 Diárias – Civil		35.000,00	37.975,00	41.199,45	44.700,58	158.875,03
3.3.90.30 Material de Consumo		413.000,00	425.130,00	455.661,88	483.299,87	1.777.091,75
3.3.90.32 Material, Bem ou Serviço para Distribuição Gratuita		40.000,00	35.805,00	38.846,00	42.148,00	156.799,00
3.3.90.33 Passagens e Despesas com Locomoção		28.000,00	30.380,00	32.959,00	35.759,00	127.098,00
3.3.90.36 Outros Serviços de Terceiros – Pessoa Física		1.344.000,00	1.443.560,00	1.440.506,12	1.518.520,13	5.746.586,25
3.3.90.39 Outros Serviços de Terceiros – Pessoa Jurídica		1.049.000,00	1.135.160,00	1.213.589,00	1.289.862,00	4.687.611,00
3.3.90.41 Contribuições		23.000,00	25.700,00	28.543,00	31.543,00	108.786,00
3.3.90.47 Obrigações Tributárias e Contributivas		20.000,00	21.700,00	23.544,00	25.545,00	90.789,00
3.3.90.48 Outros Auxílios Financeiros a Pessoas Físicas		88.000,00	95.480,00	103.590,00	112.395,00	399.465,00
3.3.90.92 Despesas de Exercícios Anteriores		8.000,00	8.680,00	9.417,00	10.218,00	36.315,00
3.3.90.93 Indenizações e Restituições		20.000,00	21.700,00	23.544,00	25.545,00	90.789,00
4.4.90.51 Obras e Instalações		90.000,00	73.825,00	82.974,00	92.477,00	339.276,00
4.4.90.52 Equipamentos e Material Permanente		177.000,00	146.095,00	175.959,35	188.442,73	687.497,08
<b>Total da Unidade Orçamentária</b>		<b>5.366.598,00</b>	<b>5.630.790,00</b>	<b>5.989.514,60</b>	<b>6.389.617,62</b>	<b>23.376.520,22</b>
<b>Total da Unidade Gestora</b>		<b>5.508.598,00</b>	<b>5.785.110,00</b>	<b>6.155.825,60</b>	<b>6.569.622,62</b>	<b>24.019.156,22</b>
<b>4 - Fundo Municipal dos Direitos da Criança e do Adolescente de Salgueiro</b>						
<b>24001 - FUNDO MUNICIPAL DOS DIREITOS DA CRIANÇA E DO ADOLESCENTE</b>						
3.3.50.41 Contribuições		17.000,00	18.000,00	19.000,00	20.000,00	74.000,00
3.3.50.43 Subvenções Sociais		20.000,00	21.700,00	23.372,25	25.172,89	90.245,14
3.3.90.30 Material de Consumo		162.000,00	177.550,00	185.000,00	190.400,00	714.950,00
3.3.90.36 Outros Serviços de Terceiros – Pessoa Física		190.000,00	218.170,00	237.354,45	248.554,58	894.079,03
3.3.90.39 Outros Serviços de Terceiros – Pessoa Jurídica		101.000,00	109.180,00	116.417,80	123.718,31	450.316,11
3.3.90.48 Outros Auxílios Financeiros a Pessoas Físicas		12.000,00	13.020,00	14.126,70	15.327,47	54.474,17
4.4.90.52 Equipamentos e Material Permanente		127.000,00	127.595,00	128.240,58	128.941,03	511.776,61
<b>Total da Unidade Orçamentária</b>		<b>629.000,00</b>	<b>685.215,00</b>	<b>723.511,78</b>	<b>752.114,28</b>	<b>2.789.841,06</b>
<b>Total da Unidade Gestora</b>		<b>629.000,00</b>	<b>685.215,00</b>	<b>723.511,78</b>	<b>752.114,28</b>	<b>2.789.841,06</b>
<b>7 - Fundo Municipal de Educação de Salgueiro</b>						
<b>6001 - GABINETE DO SECRETÁRIO</b>						
3.1.90.04 Contratação por Tempo Determinado		1.000,00	1.000,00	1.000,00	1.000,00	4.000,00

# Prefeitura Municipal de Salgueiro

RUA JOAQUIM SAMPAIO, 279 - N S DAS GRAÇAS - 56.000-000 - Salgueiro/ PE  
CNPJ: 11.361.243/0001-71

Usuário: Rostand

Chave de Autenticação  
2223-9671-548

Página  
23 / 28

## Valores Previstos na Despesa PPA por Natureza da Despesa e Unidade Orçamentária

PPA 2018 - 2021 - Valores em R\$

Unidade Gestora	Valor global	2018	2019	2020	2021	Total
Unidade Orçamentária						
Natureza da Despesa						
3.1.90.11 Vencimentos e Vantagens Fixas – Pessoal Civil		10.000,00	10.000,00	10.000,00	10.000,00	40.000,00
3.1.90.92 Despesas de Exercícios Anteriores		2.000,00	2.000,00	2.000,00	2.000,00	8.000,00
3.1.90.96 Ressarcimento de Despesas de Pessoal Requisitado		2.000,00	2.000,00	2.000,00	2.000,00	8.000,00
3.3.90.14 Diárias – Civil		1.000,00	1.000,00	1.000,00	1.000,00	4.000,00
3.3.90.30 Material de Consumo		3.000,00	3.000,00	3.000,00	3.000,00	12.000,00
3.3.90.33 Passagens e Despesas com Locomoção		2.000,00	2.000,00	2.000,00	2.000,00	8.000,00
3.3.90.35 Serviços de Consultoria		2.000,00	2.000,00	2.000,00	2.000,00	8.000,00
3.3.90.36 Outros Serviços de Terceiros – Pessoa Física		3.000,00	3.000,00	3.000,00	3.000,00	12.000,00
3.3.90.39 Outros Serviços de Terceiros – Pessoa Jurídica		8.000,00	8.000,00	8.000,00	8.000,00	32.000,00
3.3.90.47 Obrigações Tributárias e Contributivas		2.000,00	2.000,00	2.000,00	2.000,00	8.000,00
3.3.90.48 Outros Auxílios Financeiros a Pessoas Físicas		2.000,00	2.000,00	2.000,00	2.000,00	8.000,00
3.3.90.91 Sentenças Judiciais		2.000,00	2.000,00	2.000,00	2.000,00	8.000,00
3.3.90.92 Despesas de Exercícios Anteriores		1.000,00	1.000,00	1.000,00	1.000,00	4.000,00
3.3.90.96 Ressarcimento de Despesas de Pessoal Requisitado		2.000,00	2.000,00	2.000,00	2.000,00	8.000,00
4.4.90.52 Equipamentos e Material Permanente		4.000,00	4.000,00	4.000,00	4.000,00	16.000,00
<b>Total da Unidade Orçamentária</b>		<b>47.000,00</b>	<b>47.000,00</b>	<b>47.000,00</b>	<b>47.000,00</b>	<b>188.000,00</b>
<b>6002 - FUNDO MUNICIPAL DE EDUCAÇÃO</b>						
3.1.90.04 Contratação por Tempo Determinado		335.000,00	642.000,00	688.000,00	729.444,00	2.394.444,00
3.1.90.11 Vencimentos e Vantagens Fixas – Pessoal Civil		2.196.840,00	2.405.752,72	2.600.000,00	2.755.000,00	9.957.592,72
3.1.90.13 Obrigações Patronais		495.000,00	640.000,00	700.000,00	770.000,00	2.605.000,00
3.1.90.16 Outras Despesas Variáveis – Pessoal Civil		82.000,00	87.500,00	93.000,00	98.500,00	361.000,00
3.1.90.92 Despesas de Exercícios Anteriores		56.000,00	62.500,00	66.000,00	75.500,00	260.000,00
3.1.90.96 Ressarcimento de Despesas de Pessoal Requisitado		3.000,00	3.000,00	3.000,00	3.000,00	12.000,00
3.1.91.13 Obrigações Patronais		803.000,00	1.248.000,00	1.303.000,00	1.533.000,00	4.887.000,00
3.3.50.43 Subvenções Sociais		20.000,00	22.500,00	24.000,00	27.000,00	93.500,00
3.3.90.14 Diárias – Civil		56.000,00	62.400,00	68.400,00	69.800,00	256.600,00
3.3.90.30 Material de Consumo		3.887.720,00	3.855.402,28	4.048.300,00	4.232.500,00	16.023.922,28
3.3.90.31 Premiações Culturais, Artísticas, Científicas, Desportivas e Outras		1.000,00	1.100,00	1.200,00	1.300,00	4.600,00
3.3.90.32 Material, Bem ou Serviço para Distribuição Gratuita		4.000,00	4.000,00	4.000,00	4.000,00	16.000,00
3.3.90.33 Passagens e Despesas com Locomoção		29.000,00	32.000,00	33.600,00	46.600,00	141.200,00
3.3.90.35 Serviços de Consultoria		30.000,00	32.000,00	33.000,00	40.000,00	135.000,00
3.3.90.36 Outros Serviços de Terceiros – Pessoa Física		1.582.000,00	1.597.680,00	1.821.833,50	1.935.637,35	6.937.150,85
3.3.90.39 Outros Serviços de Terceiros – Pessoa Jurídica		3.461.600,00	3.091.395,00	3.344.528,43	3.474.893,78	13.372.417,21
3.3.90.41 Contribuições		15.000,00	16.000,00	17.000,00	18.000,00	66.000,00
3.3.90.47 Obrigações Tributárias e Contributivas		22.110,00	22.100,00	23.200,00	24.200,00	91.610,00
3.3.90.48 Outros Auxílios Financeiros a Pessoas Físicas		28.000,00	30.400,00	32.400,00	37.800,00	128.600,00
3.3.90.91 Sentenças Judiciais		2.000,00	2.000,00	2.000,00	2.000,00	8.000,00
3.3.90.92 Despesas de Exercícios Anteriores		35.000,00	33.700,00	32.400,00	37.100,00	138.200,00
3.3.90.93 Indenizações e Restituições		10.000,00	12.000,00	13.000,00	25.000,00	60.000,00
3.3.90.96 Ressarcimento de Despesas de Pessoal Requisitado		5.000,00	5.500,00	6.000,00	6.500,00	23.000,00
4.4.90.51 Obras e Instalações		1.661.000,00	1.739.755,00	1.892.646,07	1.988.808,87	7.282.209,94
4.4.90.52 Equipamentos e Material Permanente		2.644.220,00	2.820.920,00	2.901.520,00	2.982.320,00	11.348.980,00
<b>Total da Unidade Orçamentária</b>		<b>17.464.490,00</b>	<b>18.469.605,00</b>	<b>19.752.028,00</b>	<b>20.917.904,00</b>	<b>76.604.027,00</b>
<b>6004 - FUNDO DE MANUTENÇÃO E DESENVOLVIMENTO DA EDUCAÇÃO BÁSICA VAL. DO PROFIS. MAGISTÉRIO - FUNDEB</b>						
3.1.90.04 Contratação por Tempo Determinado		2.400.000,00	2.456.750,00	2.586.300,00	2.828.000,00	10.271.050,00
3.1.90.11 Vencimentos e Vantagens Fixas – Pessoal Civil		16.849.500,00	16.691.577,07	17.330.600,00	16.258.300,00	67.129.977,07

# Prefeitura Municipal de Salgueiro

RUA JOAQUIM SAMPAIO, 279 - N S DAS GRAÇAS - 56.000-000 - Salgueiro/ PE  
CNPJ: 11.361.243/0001-71

Usuário: Rostand

Chave de Autenticação  
2223-9671-548

Página  
24 / 28

## Valores Previstos na Despesa PPA por Natureza da Despesa e Unidade Orçamentária

PPA 2018 - 2021 - Valores em R\$

Unidade Gestora	Valor global	2018	2019	2020	2021	Total
<b>Unidade Orçamentária</b>						
<b>Natureza da Despesa</b>						
3.1.90.13 Obrigações Patronais		1.466.000,00	1.520.246,50	1.605.000,00	1.811.000,00	6.402.246,50
3.1.90.16 Outras Despesas Variáveis – Pessoal Civil		14.000,00	13.420,00	15.100,00	24.700,00	67.220,00
3.1.90.92 Despesas de Exercícios Anteriores		510.000,00	550.600,00	594.000,00	645.000,00	2.299.600,00
3.1.91.13 Obrigações Patronais		2.917.100,00	3.069.633,50	3.371.000,00	3.730.000,00	13.087.733,50
3.3.90.14 Diárias – Civil		40.000,00	45.000,00	50.000,00	55.000,00	190.000,00
3.3.90.30 Material de Consumo		1.580.000,00	1.205.772,93	1.100.000,00	1.100.000,00	4.985.772,93
3.3.90.33 Passagens e Despesas com Locomoção		10.000,00	12.000,00	13.000,00	15.000,00	50.000,00
3.3.90.36 Outros Serviços de Terceiros – Pessoa Física		240.400,00	250.000,00	260.000,00	370.000,00	1.120.400,00
3.3.90.39 Outros Serviços de Terceiros – Pessoa Jurídica		1.300.000,00	1.600.000,00	1.700.000,00	1.900.000,00	6.500.000,00
3.3.90.47 Obrigações Tributárias e Contributivas		50.000,00	52.000,00	53.000,00	55.000,00	210.000,00
3.3.90.48 Outros Auxílios Financeiros a Pessoas Físicas		10.000,00	12.000,00	13.000,00	15.000,00	50.000,00
3.3.90.93 Indenizações e Restituições		50.000,00	55.000,00	60.000,00	65.000,00	230.000,00
4.4.90.51 Obras e Instalações		200.000,00	242.000,00	248.000,00	250.000,00	940.000,00
4.4.90.52 Equipamentos e Material Permanente		150.000,00	150.000,00	150.000,00	150.000,00	600.000,00
<b>Total da Unidade Orçamentária</b>		<b>27.787.000,00</b>	<b>27.926.000,00</b>	<b>29.149.000,00</b>	<b>29.272.000,00</b>	<b>114.134.000,00</b>
<b>6005 - SECRETARIA DE ADMINISTRAÇÃO FINANCEIRA</b>						
3.1.90.04 Contratação por Tempo Determinado		2.000,00	2.000,00	2.000,00	2.000,00	8.000,00
3.1.90.05 Outros Benefícios Previdenciários do servidor ou do militar		1.000,00	1.000,00	1.000,00	1.000,00	4.000,00
3.1.90.11 Vencimentos e Vantagens Fixas – Pessoal Civil		5.000,00	5.000,00	5.000,00	5.000,00	20.000,00
3.3.90.14 Diárias – Civil		3.000,00	3.000,00	3.000,00	3.000,00	12.000,00
3.3.90.30 Material de Consumo		3.000,00	3.000,00	3.000,00	3.000,00	12.000,00
3.3.90.33 Passagens e Despesas com Locomoção		1.000,00	1.000,00	1.000,00	1.000,00	4.000,00
3.3.90.35 Serviços de Consultoria		1.000,00	1.000,00	1.000,00	1.000,00	4.000,00
3.3.90.36 Outros Serviços de Terceiros – Pessoa Física		3.000,00	3.000,00	3.000,00	3.000,00	12.000,00
3.3.90.39 Outros Serviços de Terceiros – Pessoa Jurídica		3.000,00	3.000,00	3.000,00	3.000,00	12.000,00
<b>Total da Unidade Orçamentária</b>		<b>22.000,00</b>	<b>22.000,00</b>	<b>22.000,00</b>	<b>22.000,00</b>	<b>88.000,00</b>
<b>33003 - DIRETORIA DE GESTÃO DE REDE DE ENSINO</b>						
3.1.90.04 Contratação por Tempo Determinado		30.000,00	35.000,00	40.000,00	45.000,00	150.000,00
3.1.90.11 Vencimentos e Vantagens Fixas – Pessoal Civil		80.000,00	85.000,00	90.000,00	95.000,00	350.000,00
3.1.90.13 Obrigações Patronais		30.000,00	35.000,00	38.000,00	40.000,00	143.000,00
3.3.90.14 Diárias – Civil		10.000,00	12.000,00	13.000,00	15.000,00	50.000,00
3.3.90.30 Material de Consumo		30.000,00	35.000,00	40.000,00	45.000,00	150.000,00
3.3.90.33 Passagens e Despesas com Locomoção		3.000,00	3.200,00	3.300,00	3.500,00	13.000,00
3.3.90.35 Serviços de Consultoria		2.000,00	2.100,00	2.200,00	2.300,00	8.600,00
3.3.90.36 Outros Serviços de Terceiros – Pessoa Física		20.000,00	22.000,00	23.000,00	25.000,00	90.000,00
3.3.90.39 Outros Serviços de Terceiros – Pessoa Jurídica		30.000,00	32.000,00	33.000,00	35.000,00	130.000,00
4.4.90.52 Equipamentos e Material Permanente		3.000,00	3.200,00	3.300,00	3.500,00	13.000,00
<b>Total da Unidade Orçamentária</b>		<b>238.000,00</b>	<b>264.500,00</b>	<b>285.800,00</b>	<b>309.300,00</b>	<b>1.097.600,00</b>
<b>Total da Unidade Gestora</b>		<b>45.558.490,00</b>	<b>46.729.105,00</b>	<b>49.255.828,00</b>	<b>50.568.204,00</b>	<b>192.111.627,00</b>
<b>8 - Autarquia Educacional de Salgueiro</b>						
<b>35001 - AUTARQUIA EDUCACIONAL DO SALGUEIRO - DIRETORIA EXECUTIVA</b>						
3.1.90.04 Contratação por Tempo Determinado		6.000,00	6.510,00	7.063,35	7.663,73	27.237,08
3.1.90.11 Vencimentos e Vantagens Fixas – Pessoal Civil		480.000,00	520.800,00	565.068,00	613.098,78	2.178.966,78
3.1.90.13 Obrigações Patronais		40.000,00	43.400,00	47.089,00	51.091,56	181.580,56
3.1.90.91 Sentenças Judiciais		4.000,00	4.340,00	4.708,90	5.109,16	18.158,06



# Prefeitura Municipal de Salgueiro

RUA JOAQUIM SAMPAIO, 279 - N S DAS GRAÇAS - 56.000-000 - Salgueiro/ PE  
CNPJ: 11.361.243/0001-71

Usuário: Rostand

Chave de Autenticação  
2223-9671-548

Página  
25 / 28

## Valores Previstos na Despesa PPA por Natureza da Despesa e Unidade Orçamentária

PPA 2018 - 2021 - Valores em R\$

Unidade Gestora	Valor global	2018	2019	2020	2021	Total
<b>Unidade Orçamentária</b>						
<b>Natureza da Despesa</b>						
3.1.90.92 Despesas de Exercícios Anteriores		4.000,00	4.340,00	4.708,90	5.109,16	18.158,06
3.1.91.13 Obrigações Patronais		385.000,00	417.725,00	453.231,62	491.756,31	1.747.712,93
3.3.90.14 Diárias – Civil		10.000,00	10.850,00	11.772,25	12.772,89	45.395,14
3.3.90.30 Material de Consumo		10.000,00	10.850,00	11.772,25	12.772,89	45.395,14
3.3.90.33 Passagens e Despesas com Locomoção		8.000,00	8.680,00	9.417,80	10.218,31	36.316,11
3.3.90.35 Serviços de Consultoria		30.000,00	32.550,00	35.316,75	38.318,67	136.185,42
3.3.90.36 Outros Serviços de Terceiros – Pessoa Física		90.000,00	97.650,00	105.950,25	114.956,02	408.556,27
3.3.90.39 Outros Serviços de Terceiros – Pessoa Jurídica		224.000,00	249.550,00	270.761,75	293.776,50	1.038.088,25
3.3.90.47 Obrigações Tributárias e Contributivas		6.000,00	6.510,00	7.063,35	7.663,74	27.237,09
3.3.90.91 Sentenças Judiciais		3.000,00	3.255,00	3.531,68	3.831,87	13.618,55
3.3.90.92 Despesas de Exercícios Anteriores		5.000,00	5.425,00	5.886,12	6.386,44	22.697,56
3.3.90.93 Indenizações e Restituições		80.000,00	86.800,00	94.178,00	102.183,13	363.161,13
4.4.90.51 Obras e Instalações		50.000,00	50.000,00	50.000,00	50.000,00	200.000,00
4.4.90.52 Equipamentos e Material Permanente		5.000,00	5.000,00	5.000,00	5.000,00	20.000,00
<b>Total da Unidade Orçamentária</b>		<b>1.440.000,00</b>	<b>1.564.235,00</b>	<b>1.692.519,97</b>	<b>1.831.709,16</b>	<b>6.528.464,13</b>
<b>35002 - FACULDADE DE CIENCIAS HUMANAS DO SERTAO CENTRAL</b>						
3.1.90.04 Contratação por Tempo Determinado		1.927.000,00	2.090.795,00	2.268.512,58	2.461.336,14	8.747.643,72
3.1.90.05 Outros Benefícios Previdenciários do servidor ou do militar		8.000,00	8.680,00	9.417,80	10.218,31	36.316,11
3.1.90.11 Vencimentos e Vantagens Fixas – Pessoal Civil		1.650.000,00	1.790.250,00	1.942.421,25	2.107.527,06	7.490.198,31
3.1.90.13 Obrigações Patronais		480.000,00	520.800,00	565.068,00	613.098,78	2.178.966,78
3.1.90.16 Outras Despesas Variáveis – Pessoal Civil		7.000,00	7.595,00	8.240,57	8.941,02	31.776,59
3.1.90.92 Despesas de Exercícios Anteriores		3.000,00	3.255,00	3.531,68	3.831,87	13.618,55
3.1.90.93 Indenizações e Restituições		2.000,00	2.170,00	2.354,45	2.554,58	9.079,03
3.1.91.13 Obrigações Patronais		40.000,00	43.400,00	47.089,00	51.091,56	181.580,56
3.2.90.21 Juros sobre a Dívida por Contrato		2.000,00	2.170,00	2.354,45	2.554,58	9.079,03
3.2.90.22 Outros Encargos sobre a Dívida por Contrato		2.000,00	2.170,00	2.354,45	2.554,58	9.079,03
3.2.91.21 Juros sobre a Dívida por Contrato		6.000,00	7.510,00	8.063,35	8.663,73	30.237,08
3.2.91.22 Outros Encargos sobre a Dívida por Contrato		6.000,00	6.510,00	7.063,35	7.663,73	27.237,08
3.3.90.14 Diárias – Civil		18.000,00	19.530,00	21.190,06	22.991,21	81.711,27
3.3.90.30 Material de Consumo		95.000,00	101.700,00	108.544,52	120.545,79	425.790,31
3.3.90.33 Passagens e Despesas com Locomoção		10.000,00	10.850,00	11.772,25	12.772,89	45.395,14
3.3.90.35 Serviços de Consultoria		5.000,00	5.425,00	5.886,12	6.386,44	22.697,56
3.3.90.36 Outros Serviços de Terceiros – Pessoa Física		280.000,00	294.615,00	303.367,29	320.268,50	1.198.250,79
3.3.90.39 Outros Serviços de Terceiros – Pessoa Jurídica		327.000,00	348.135,00	364.249,49	385.550,19	1.424.934,68
3.3.90.47 Obrigações Tributárias e Contributivas		3.000,00	3.255,00	3.531,68	3.831,87	13.618,55
3.3.90.48 Outros Auxílios Financeiros a Pessoas Físicas		2.000,00	2.170,00	2.354,45	2.554,58	9.079,03
3.3.90.92 Despesas de Exercícios Anteriores		15.000,00	16.275,00	17.658,38	19.159,34	68.092,72
3.3.90.93 Indenizações e Restituições		5.000,00	5.425,00	5.886,12	6.386,44	22.697,56
4.4.90.51 Obras e Instalações		15.000,00	15.000,00	15.000,00	15.000,00	60.000,00
4.4.90.52 Equipamentos e Material Permanente		65.000,00	67.125,00	69.430,73	71.932,23	273.487,96
4.4.90.61 Aquisição de Imóveis		2.000,00	2.170,00	2.354,45	2.554,58	9.079,03
4.5.90.61 Aquisição de Imóveis		15.000,00	16.275,00	17.658,38	19.159,34	68.092,72
4.6.90.71 Principal da Dívida Contratual Resgatado		60.000,00	65.100,00	70.633,50	76.637,35	272.370,85
4.6.91.71 Principal da Dívida Contratual Resgatado		10.000,00	10.850,00	11.772,25	12.772,89	45.395,14
<b>Total da Unidade Orçamentária</b>		<b>5.060.000,00</b>	<b>5.469.205,00</b>	<b>5.897.760,60</b>	<b>6.378.539,58</b>	<b>22.805.505,18</b>

# Prefeitura Municipal de Salgueiro

RUA JOAQUIM SAMPAIO, 279 - N S DAS GRAÇAS - 56.000-000 - Salgueiro/ PE  
CNPJ: 11.361.243/0001-71

Usuário: Rostand

Chave de Autenticação  
2223-9671-548

Página  
26 / 28

## Valores Previstos na Despesa PPA por Natureza da Despesa e Unidade Orçamentária

PPA 2018 - 2021 - Valores em R\$

Unidade Gestora	Valor global	2018	2019	2020	2021	Total
Unidade Orçamentária						
Natureza da Despesa						
Total da Unidade Gestora		6.500.000,00	7.033.440,00	7.590.280,57	8.210.248,74	29.333.969,31
<b>9 - Fundo de Previdência dos Servidores de Salgueiro (FINANCEIRO)</b>						
<b>36001 - FUNDO DE PREVIDÊNCIA DOS SERVIDORES DE SALGUEIRO</b>						
3.1.90.01 Aposentadorias do RPPS, Reserva Remunerada e Reformas dos Militares		10.887.000,00	11.580.995,13	12.332.475,79	13.131.878,36	47.932.349,28
3.1.90.03 Pensões do RPPS e do militar		1.600.000,00	1.736.000,00	1.883.560,00	2.043.662,60	7.263.222,60
3.1.90.04 Contratação por Tempo Determinado		10.000,00	10.850,00	11.772,25	12.772,89	45.395,14
3.1.90.05 Outros Benefícios Previdenciários do servidor ou do militar		210.000,00	227.850,00	247.217,25	268.230,71	953.297,96
3.1.90.11 Vencimentos e Vantagens Fixas – Pessoal Civil		10.000,00	10.850,00	11.772,25	12.772,89	45.395,14
3.1.90.13 Obrigações Patronais		10.000,00	10.850,00	11.772,25	12.772,89	45.395,14
3.1.90.91 Sentenças Judiciais		20.000,00	21.700,00	23.544,50	25.545,78	90.790,28
3.1.90.92 Despesas de Exercícios Anteriores		46.950,00	54.651,28	63.001,34	71.999,48	236.602,10
3.1.90.93 Indenizações e Restituições		10.000,00	10.850,00	11.772,25	12.772,89	45.395,14
3.1.91.13 Obrigações Patronais		10.000,00	10.850,00	11.772,25	12.772,89	45.395,14
3.3.20.81 Distribuição Constitucional ou Legal de Receitas		30.000,00	32.550,00	35.316,75	38.318,67	136.185,42
3.3.90.14 Diárias – Civil		20.000,00	21.700,00	23.544,50	25.545,78	90.790,28
3.3.90.30 Material de Consumo		30.000,00	32.550,00	35.316,75	38.318,67	136.185,42
3.3.90.33 Passagens e Despesas com Locomoção		20.000,00	21.700,00	23.544,50	25.545,78	90.790,28
3.3.90.35 Serviços de Consultoria		10.000,00	10.850,00	11.772,25	12.772,89	45.395,14
3.3.90.36 Outros Serviços de Terceiros – Pessoa Física		30.000,00	32.550,00	35.316,75	38.318,67	136.185,42
3.3.90.39 Outros Serviços de Terceiros – Pessoa Jurídica		40.000,00	43.400,00	47.089,00	51.091,56	181.580,56
3.3.90.47 Obrigações Tributárias e Contributivas		13.050,00	10.448,72	7.632,16	4.637,87	35.768,75
3.3.90.91 Sentenças Judiciais		10.000,00	10.850,00	11.772,25	12.772,89	45.395,14
3.3.90.92 Despesas de Exercícios Anteriores		10.000,00	10.850,00	11.772,25	12.772,89	45.395,14
3.3.90.93 Indenizações e Restituições		14.000,00	15.120,00	16.334,75	17.647,92	63.102,67
4.4.90.51 Obras e Instalações		10.000,00	10.850,00	11.772,25	12.772,89	45.395,14
4.4.90.52 Equipamentos e Material Permanente		30.000,00	32.550,00	35.316,75	38.318,67	136.185,42
4.4.90.61 Aquisição de Imóveis		30.000,00	27.650,00	25.068,40	21.929,56	104.647,96
4.6.90.71 Principal da Dívida Contratual Resgatado		10.000,00	10.850,00	11.772,25	12.772,89	45.395,14
<b>Total da Unidade Orçamentária</b>		<b>13.121.000,00</b>	<b>13.999.915,13</b>	<b>14.952.001,69</b>	<b>15.968.718,98</b>	<b>58.041.635,80</b>
<b>Total da Unidade Gestora</b>		<b>13.121.000,00</b>	<b>13.999.915,13</b>	<b>14.952.001,69</b>	<b>15.968.718,98</b>	<b>58.041.635,80</b>

## 10 - Câmara Municipal do Salgueiro

### 23001 - CÂMARA MUNICIPAL DO SALGUEIRO

3.1.90.04 Contratação por Tempo Determinado		12.650,00	13.725,25	14.891,90	16.157,71	57.424,86
3.1.90.05 Outros Benefícios Previdenciários do servidor ou do militar		8.800,00	9.548,00	10.359,58	11.240,14	39.947,72
3.1.90.11 Vencimentos e Vantagens Fixas – Pessoal Civil		3.810.180,00	4.134.045,30	4.485.439,16	4.866.701,48	17.296.365,94
3.1.90.13 Obrigações Patronais		770.000,00	835.450,00	906.463,25	983.512,63	3.495.425,88
3.1.91.13 Obrigações Patronais		101.200,00	109.802,00	119.135,17	129.261,66	459.398,83
3.2.90.21 Juros sobre a Dívida por Contrato		1.100,00	1.193,50	1.294,95	1.405,02	4.993,47
3.2.90.22 Outros Encargos sobre a Dívida por Contrato		7.590,00	8.235,15	8.935,14	9.694,63	34.454,92
3.3.90.14 Diárias – Civil		226.930,00	246.219,05	267.147,67	289.855,22	1.030.151,94
3.3.90.30 Material de Consumo		318.780,00	345.876,30	375.275,79	407.174,23	1.447.106,32
3.3.90.33 Passagens e Despesas com Locomoção		17.710,00	19.215,35	20.848,66	22.620,80	80.394,81
3.3.90.35 Serviços de Consultoria		48.070,00	52.155,95	56.589,20	61.399,28	218.214,43
3.3.90.36 Outros Serviços de Terceiros – Pessoa Física		260.480,00	282.620,80	306.643,57	332.708,28	1.182.452,65

# Prefeitura Municipal de Salgueiro

RUA JOAQUIM SAMPAIO, 279 - N S DAS GRAÇAS - 56.000-000 - Salgueiro/ PE  
CNPJ: 11.361.243/0001-71

Usuário: Rostand

Chave de Autenticação  
2223-9671-548

Página  
27 / 28

## Valores Previstos na Despesa PPA por Natureza da Despesa e Unidade Orçamentária

PPA 2018 - 2021 - Valores em R\$

Unidade Gestora	Valor global	2018	2019	2020	2021	Total
<b>Unidade Orçamentária</b>						
<b>Natureza da Despesa</b>						
3.3.90.39 Outros Serviços de Terceiros – Pessoa Jurídica		420.860,00	456.633,10	495.446,91	537.559,90	1.910.499,91
3.3.90.91 Sentenças Judiciais		17.600,00	19.096,00	20.719,16	22.480,29	79.895,45
3.3.90.92 Despesas de Exercícios Anteriores		63.250,00	68.626,25	74.459,48	80.788,54	287.124,27
3.3.90.93 Indenizações e Restituições		75.900,00	82.351,50	89.351,38	96.946,25	344.549,13
4.4.90.51 Obras e Instalações		110.000,00	119.350,00	129.494,75	140.501,80	499.346,55
4.4.90.52 Equipamentos e Material Permanente		328.900,00	356.856,50	387.189,30	420.100,39	1.493.046,19
<b>Total da Unidade Orçamentária</b>		<b>6.600.000,00</b>	<b>7.161.000,00</b>	<b>7.769.685,02</b>	<b>8.430.108,25</b>	<b>29.960.793,27</b>
<b>Total da Unidade Gestora</b>		<b>6.600.000,00</b>	<b>7.161.000,00</b>	<b>7.769.685,02</b>	<b>8.430.108,25</b>	<b>29.960.793,27</b>
<b>11 - Fundo Municipal dos Direitos do Idoso</b>						
<b>26001 - FUNDO MUNICIPAL DOS DIREITOS DO IDOSO</b>						
3.3.50.41 Contribuições		12.000,00	12.000,00	12.000,00	12.000,00	48.000,00
3.3.50.43 Subvenções Sociais		210.000,00	227.850,00	232.772,25	236.772,89	907.395,14
3.3.90.14 Diárias – Civil		3.000,00	3.255,00	3.531,68	3.831,87	13.618,55
3.3.90.30 Material de Consumo		31.000,00	31.255,00	31.531,68	31.831,87	125.618,55
3.3.90.32 Material, Bem ou Serviço para Distribuição Gratuita		20.000,00	21.020,00	22.126,70	23.327,47	86.474,17
3.3.90.33 Passagens e Despesas com Locomoção		5.000,00	5.425,00	5.886,12	6.386,44	22.697,56
3.3.90.35 Serviços de Consultoria		20.000,00	21.000,00	22.000,00	23.000,00	86.000,00
3.3.90.36 Outros Serviços de Terceiros – Pessoa Física		55.000,00	58.425,00	60.886,12	63.386,44	237.697,56
3.3.90.39 Outros Serviços de Terceiros – Pessoa Jurídica		46.000,00	46.510,00	47.063,35	47.663,73	187.237,08
3.3.90.41 Contribuições		10.000,00	10.850,00	11.772,25	12.772,89	45.395,14
4.4.90.52 Equipamentos e Material Permanente		22.000,00	24.020,00	26.126,70	28.327,47	100.474,17
<b>Total da Unidade Orçamentária</b>		<b>434.000,00</b>	<b>461.610,00</b>	<b>475.696,85</b>	<b>489.301,07</b>	<b>1.860.607,92</b>
<b>Total da Unidade Gestora</b>		<b>434.000,00</b>	<b>461.610,00</b>	<b>475.696,85</b>	<b>489.301,07</b>	<b>1.860.607,92</b>
<b>12 - Fundo de Previdência dos Servidores de Salgueiro (PREVIDENCIÁRIO)</b>						
<b>34001 - FUNDO DE PREVIDENCIA DOS SERVIDORES DE SALGUEIRO (PREVIDENCIARIO)</b>						
3.1.90.01 Aposentadorias do RPPS, Reserva Remunerada e Reformas dos Militares		200.000,00	217.000,00	235.445,00	255.457,82	907.902,82
3.1.90.03 Pensões do RPPS e do militar		150.000,00	162.750,00	176.583,75	191.593,37	680.927,12
3.1.90.04 Contratação por Tempo Determinado		5.000,00	5.425,00	5.886,12	6.386,44	22.697,56
3.1.90.05 Outros Benefícios Previdenciários do servidor ou do militar		25.000,00	27.125,00	29.430,62	31.932,22	113.487,84
3.1.90.11 Vencimentos e Vantagens Fixas – Pessoal Civil		5.000,00	5.425,00	5.886,12	6.386,44	22.697,56
3.1.90.13 Obrigações Patronais		5.000,00	5.425,00	5.886,12	6.386,44	22.697,56
3.1.90.92 Despesas de Exercícios Anteriores		15.850,00	17.197,25	18.659,02	20.245,04	71.951,31
3.1.91.13 Obrigações Patronais		5.000,00	5.425,00	5.886,12	6.386,44	22.697,56
3.3.90.14 Diárias – Civil		30.000,00	32.550,00	35.316,75	38.318,67	136.185,42
3.3.90.30 Material de Consumo		20.000,00	21.700,00	23.544,50	25.545,78	90.790,28
3.3.90.33 Passagens e Despesas com Locomoção		30.000,00	32.550,00	35.316,75	38.318,67	136.185,42
3.3.90.35 Serviços de Consultoria		50.000,00	54.250,00	58.861,25	63.864,46	226.975,71
3.3.90.36 Outros Serviços de Terceiros – Pessoa Física		160.000,00	162.152,37	164.413,32	166.077,16	652.642,85
3.3.90.39 Outros Serviços de Terceiros – Pessoa Jurídica		300.000,00	325.500,00	353.167,50	383.186,74	1.361.854,24
3.3.90.47 Obrigações Tributárias e Contributivas		5.000,00	5.425,00	5.886,12	6.386,44	22.697,56
3.3.90.92 Despesas de Exercícios Anteriores		4.150,00	4.502,75	4.885,48	5.300,75	18.838,98
4.4.90.52 Equipamentos e Material Permanente		30.000,00	32.550,00	35.316,75	38.318,67	136.185,42
<b>Total da Unidade Orçamentária</b>		<b>1.040.000,00</b>	<b>1.116.952,37</b>	<b>1.200.371,29</b>	<b>1.290.091,55</b>	<b>4.647.415,21</b>
<b>Total da Unidade Gestora</b>		<b>1.040.000,00</b>	<b>1.116.952,37</b>	<b>1.200.371,29</b>	<b>1.290.091,55</b>	<b>4.647.415,21</b>

# Prefeitura Municipal de Salgueiro

RUA JOAQUIM SAMPAIO, 279 - N S DAS GRAÇAS - 56.000-000 - Salgueiro/ PE  
CNPJ: 11.361.243/0001-71

Usuário: Rostand

Chave de Autenticação  
2223-9671-548

Página  
28 / 28

## Valores Previstos na Despesa PPA por Natureza da Despesa e Unidade Orçamentária

PPA 2018 - 2021 - Valores em R\$

Unidade Gestora	Valor global	2018	2019	2020	2021	Total
Unidade Orçamentária						
Natureza da Despesa						
<b>Total Geral</b>		<b>151.270.000,00</b>	<b>153.664.000,00</b>	<b>163.985.000,00</b>	<b>169.928.118,44</b>	<b>638.847.118,44</b>

# Prefeitura Municipal de Salgueiro

RUA JOAQUIM SAMPAIO, 279 - N S DAS GRAÇAS - 56.000-000 - Salgueiro/ PE  
CNPJ: 11.361.243/0001-71

Usuário: Rostand

Chave de Autenticação  
1732-8711-845

Página  
1 / 2

## Receitas e Despesas Previstas no PPA por Fonte de Recursos

Fonte de Recurso	Valores Previstos no PPA											
	Valor Global		2018		2019		2020		2021		Total	
	Receitas	Despesas	Receitas	Despesas	Receitas	Despesas	Receitas	Despesas	Receitas	Despesas	Receitas	Despesas
<b>1 - 01 - Recursos Próprios</b> Diferença:			49.196.300,00	49.196.300,00	51.057.088,50	51.057.088,50	54.904.253,47	54.904.253,47	56.663.020,91	56.663.020,91	211.820.662,88	211.820.662,88
<b>2 - 02 - Impostos e Transferências MDE</b> Diferença:			10.936.890,00	10.936.890,00	11.517.800,00	11.517.800,00	12.425.828,00	12.425.828,00	13.263.704,00	13.263.704,00	48.144.222,00	48.144.222,00
<b>3 - 03 - Receita de Imposto e de Transf. de Imp - Saúde</b> Diferença:			12.731.210,00	12.731.210,00	13.335.560,00	13.335.560,00	14.466.788,00	14.466.788,00	15.286.704,00	15.286.704,00	55.820.262,00	55.820.262,00
<b>4 - 04 - FUNDEB 60%</b> Diferença:			14.460.600,00	14.460.600,00	14.535.600,00	14.535.600,00	15.209.400,00	15.209.400,00	15.223.200,00	15.223.200,00	59.428.800,00	59.428.800,00
<b>5 - 05 - FUNDEB 40%</b> Diferença:			9.640.400,00	9.640.400,00	9.690.400,00	9.690.400,00	10.139.600,00	10.139.600,00	10.148.800,00	10.148.800,00	39.619.200,00	39.619.200,00
<b>6 - 06 - Recursos Transferidos pelo FNAS</b> Diferença:			1.631.000,00	1.631.000,00	1.665.000,00	1.665.000,00	1.716.000,00	1.716.000,00	1.767.000,00	1.767.000,00	6.779.000,00	6.779.000,00
<b>7 - 07 - FEAS - Fundo Estadual de Assistência Social</b> Diferença:			50.000,00	50.000,00	53.000,00	53.000,00	55.000,00	55.000,00	60.000,00	60.000,00	218.000,00	218.000,00
<b>8 - 08 - Salário Educação</b> Diferença:			1.046.000,00	1.046.000,00	1.200.000,00	1.200.000,00	1.300.000,00	1.300.000,00	1.400.000,00	1.400.000,00	4.946.000,00	4.946.000,00
<b>9 - 09 - PDDE</b> Diferença:			46.000,00	46.000,00	49.000,00	49.000,00	52.000,00	52.000,00	56.000,00	56.000,00	203.000,00	203.000,00
<b>10 - 10 - PNAE</b> Diferença:			918.000,00	918.000,00	977.305,00	977.305,00	1.045.000,00	1.045.000,00	1.112.500,00	1.112.500,00	4.052.805,00	4.052.805,00
<b>11 - 11 - PNATE</b> Diferença:			436.000,00	436.000,00	465.000,00	465.000,00	495.000,00	495.000,00	530.000,00	530.000,00	1.926.000,00	1.926.000,00
<b>12 - 12 - Outras Transferência do FNDE</b> Diferença:			3.440.000,00	3.440.000,00	3.610.000,00	3.610.000,00	3.780.000,00	3.780.000,00	3.900.000,00	3.900.000,00	14.730.000,00	14.730.000,00
<b>13 - 13 - Convênio Educação</b> Diferença:			649.600,00	649.600,00	685.000,00	685.000,00	710.000,00	710.000,00	735.000,00	735.000,00	2.779.600,00	2.779.600,00
<b>14 - 14 - Convênio de Saúde</b> Diferença:			400.000,00	400.000,00	425.000,00	425.000,00	440.000,00	440.000,00	460.000,00	460.000,00	1.725.000,00	1.725.000,00
<b>15 - 15 - Convênio Assistência Social</b> Diferença:			508.000,00	508.000,00	555.000,00	555.000,00	582.000,00	582.000,00	599.000,00	599.000,00	2.244.000,00	2.244.000,00
<b>16 - 16 - Outros Convênios</b> Diferença:			2.426.000,00	2.426.000,00	2.043.379,00	2.043.379,00	2.067.757,55	2.067.757,55	2.087.379,00	2.087.379,00	8.624.515,55	8.624.515,55
<b>19 - 19 - Outras Operações de Crédito</b> Diferença:			9.000.000,00	9.000.000,00	6.500.000,00	6.500.000,00	7.500.000,00	7.500.000,00	7.500.000,00	7.500.000,00	30.500.000,00	30.500.000,00



# Prefeitura Municipal de Salgueiro

RUA JOAQUIM SAMPAIO, 279 - N S DAS GRAÇAS - 56.000-000 - Salgueiro/ PE  
CNPJ: 11.361.243/0001-71

Usuário: Rostand

Chave de Autenticação  
1996-1206-427

Página  
1 / 159

## Despesa PPA por Classificação Funcional Programática

		PPA 2018 - 2021 - Valores em R\$					
		Valor global	2018	2019	2020	2021	Total
<b>Unidade Gestora:</b>	<b>1 - Prefeitura Municipal de Salgueiro</b>	<b>0,00</b>	<b>44.917.702,00</b>	<b>42.523.137,50</b>	<b>45.883.935,01</b>	<b>45.996.627,28</b>	<b>179.321.401,79</b>
<b>Unidade Orçamentária:</b>	<b>2001 - UNIDADE DE CONTROLE INTERNO</b>	<b>0,00</b>	<b>187.000,00</b>	<b>289.200,00</b>	<b>291.042,90</b>	<b>293.045,16</b>	<b>1.060.288,06</b>
Função:	4 - Administração	0,00	187.000,00	289.200,00	291.042,90	293.045,16	1.060.288,06
Subfunção:	124 - Controle Interno	0,00	187.000,00	289.200,00	291.042,90	293.045,16	1.060.288,06
Programa:	43 - AUDITORIA - CONTROLE INTERNO	0,00	187.000,00	289.200,00	291.042,90	293.045,16	1.060.288,06
Ação:	1.4 - AQUISIÇÃO DE MÓVEIS, EQUIPAMENTOS E OUTROS MATERIAIS	0,00	4.000,00	4.340,00	4.708,90	5.109,16	18.158,06
	<b>1 - 4.4.90.52.00</b>	<b>0,00</b>	<b>4.000,00</b>	<b>4.340,00</b>	<b>4.708,90</b>	<b>5.109,16</b>	<b>18.158,06</b>
	1 - 01 - Recursos Próprios	0,00	4.000,00	4.340,00	4.708,90	5.109,16	18.158,06
Ação:	2.11 - MANUTENÇÃO DAS ATIVIDADES DO CONTROLE INTERNO	0,00	183.000,00	284.860,00	286.334,00	287.936,00	1.042.130,00
	<b>9 - 3.1.90.04.00</b>	<b>0,00</b>	<b>4.000,00</b>	<b>4.340,00</b>	<b>4.708,00</b>	<b>5.109,00</b>	<b>18.157,00</b>
	1 - 01 - Recursos Próprios	0,00	4.000,00	4.340,00	4.708,00	5.109,00	18.157,00
	<b>15 - 3.1.90.11.00</b>	<b>0,00</b>	<b>120.000,00</b>	<b>220.000,00</b>	<b>220.000,00</b>	<b>220.000,00</b>	<b>780.000,00</b>
	1 - 01 - Recursos Próprios	0,00	120.000,00	220.000,00	220.000,00	220.000,00	780.000,00
	<b>12 - 3.1.90.13.00</b>	<b>0,00</b>	<b>16.000,00</b>	<b>16.000,00</b>	<b>16.000,00</b>	<b>16.000,00</b>	<b>64.000,00</b>
	1 - 01 - Recursos Próprios	0,00	16.000,00	16.000,00	16.000,00	16.000,00	64.000,00
	<b>1858 - 3.1.91.13.00</b>	<b>0,00</b>	<b>12.000,00</b>	<b>13.020,00</b>	<b>14.126,00</b>	<b>15.327,00</b>	<b>54.473,00</b>
	1 - 01 - Recursos Próprios	0,00	12.000,00	13.020,00	14.126,00	15.327,00	54.473,00
	<b>18 - 3.3.90.14.00</b>	<b>0,00</b>	<b>3.000,00</b>	<b>3.500,00</b>	<b>3.500,00</b>	<b>3.500,00</b>	<b>13.500,00</b>
	1 - 01 - Recursos Próprios	0,00	3.000,00	3.500,00	3.500,00	3.500,00	13.500,00
	<b>20 - 3.3.90.30.00</b>	<b>0,00</b>	<b>5.000,00</b>	<b>5.000,00</b>	<b>5.000,00</b>	<b>5.000,00</b>	<b>20.000,00</b>
	1 - 01 - Recursos Próprios	0,00	5.000,00	5.000,00	5.000,00	5.000,00	20.000,00
	<b>22 - 3.3.90.33.00</b>	<b>0,00</b>	<b>3.000,00</b>	<b>3.000,00</b>	<b>3.000,00</b>	<b>3.000,00</b>	<b>12.000,00</b>
	1 - 01 - Recursos Próprios	0,00	3.000,00	3.000,00	3.000,00	3.000,00	12.000,00
	<b>24 - 3.3.90.35.00</b>	<b>0,00</b>	<b>12.000,00</b>	<b>12.000,00</b>	<b>12.000,00</b>	<b>12.000,00</b>	<b>48.000,00</b>
	1 - 01 - Recursos Próprios	0,00	12.000,00	12.000,00	12.000,00	12.000,00	48.000,00
	<b>27 - 3.3.90.36.00</b>	<b>0,00</b>	<b>2.000,00</b>	<b>2.000,00</b>	<b>2.000,00</b>	<b>2.000,00</b>	<b>8.000,00</b>
	1 - 01 - Recursos Próprios	0,00	2.000,00	2.000,00	2.000,00	2.000,00	8.000,00
	<b>28 - 3.3.90.39.00</b>	<b>0,00</b>	<b>3.000,00</b>	<b>3.000,00</b>	<b>3.000,00</b>	<b>3.000,00</b>	<b>12.000,00</b>
	1 - 01 - Recursos Próprios	0,00	3.000,00	3.000,00	3.000,00	3.000,00	12.000,00
	<b>1859 - 3.3.90.47.00</b>	<b>0,00</b>	<b>3.000,00</b>	<b>3.000,00</b>	<b>3.000,00</b>	<b>3.000,00</b>	<b>12.000,00</b>
	1 - 01 - Recursos Próprios	0,00	3.000,00	3.000,00	3.000,00	3.000,00	12.000,00
<b>Unidade Orçamentária:</b>	<b>2002 - CHEFIA DE GABINETE</b>	<b>0,00</b>	<b>1.925.160,00</b>	<b>1.974.867,00</b>	<b>2.462.056,01</b>	<b>2.430.502,12</b>	<b>8.792.585,13</b>
Função:	4 - Administração	0,00	1.896.160,00	1.946.907,50	2.431.983,01	2.398.129,12	8.673.179,63
Subfunção:	122 - Administração Geral	0,00	1.753.160,00	1.791.388,50	2.263.439,01	2.216.070,12	8.024.057,63
Programa:	24 - GESTÃO ADMINISTRATIVA	0,00	1.527.160,00	1.546.178,50	1.997.388,01	1.927.404,12	6.998.130,63
Ação:	1.5 - AQUISIÇÃO DE VEÍCULOS, MÓVEIS, EQUIPAMENTOS E OUTROS MATERIAIS	0,00	3.000,00	3.000,00	3.000,00	3.000,00	12.000,00
	<b>32 - 4.4.90.52.00</b>	<b>0,00</b>	<b>3.000,00</b>	<b>3.000,00</b>	<b>3.000,00</b>	<b>3.000,00</b>	<b>12.000,00</b>

# Prefeitura Municipal de Salgueiro

RUA JOAQUIM SAMPAIO, 279 - N S DAS GRAÇAS - 56.000-000 - Salgueiro/ PE  
CNPJ: 11.361.243/0001-71

Usuário: Rostand

Chave de Autenticação  
1996-1206-427

Página  
2 / 159

## Despesa PPA por Classificação Funcional Programática

PPA 2018 - 2021 - Valores em R\$

		Valor global	2018	2019	2020	2021	Total
	1 - 01 - Recursos Próprios	0,00	3.000,00	3.000,00	3.000,00	3.000,00	12.000,00
Ação:	2.12 - MANUTENÇÃO DAS ATIVIDADES GOVERNAMENTAIS	0,00	1.524.160,00	1.543.178,50	1.994.388,01	1.924.404,12	6.986.130,63
	<b>33 - 3.1.90.04.00</b>	<b>0,00</b>	<b>2.000,00</b>	<b>2.170,00</b>	<b>2.354,45</b>	<b>2.554,58</b>	<b>9.079,03</b>
	1 - 01 - Recursos Próprios	0,00	2.000,00	2.170,00	2.354,45	2.554,58	9.079,03
	<b>37 - 3.1.90.11.00</b>	<b>0,00</b>	<b>380.000,00</b>	<b>680.000,00</b>	<b>680.000,00</b>	<b>680.000,00</b>	<b>2.420.000,00</b>
	1 - 01 - Recursos Próprios	0,00	380.000,00	680.000,00	680.000,00	680.000,00	2.420.000,00
	<b>36 - 3.1.90.13.00</b>	<b>0,00</b>	<b>28.000,00</b>	<b>28.380,00</b>	<b>30.962,00</b>	<b>33.764,00</b>	<b>121.106,00</b>
	1 - 01 - Recursos Próprios	0,00	28.000,00	28.380,00	30.962,00	33.764,00	121.106,00
	<b>39 - 3.1.90.16.00</b>	<b>0,00</b>	<b>2.000,00</b>	<b>2.170,00</b>	<b>2.354,00</b>	<b>2.554,00</b>	<b>9.078,00</b>
	1 - 01 - Recursos Próprios	0,00	2.000,00	2.170,00	2.354,00	2.554,00	9.078,00
	<b>2097 - 3.1.90.92.00</b>	<b>0,00</b>	<b>2.000,00</b>	<b>2.170,00</b>	<b>2.354,00</b>	<b>2.554,00</b>	<b>9.078,00</b>
	1 - 01 - Recursos Próprios	0,00	2.000,00	2.170,00	2.354,00	2.554,00	9.078,00
	<b>2098 - 3.1.90.96.00</b>	<b>0,00</b>	<b>2.000,00</b>	<b>2.170,00</b>	<b>2.354,00</b>	<b>2.554,00</b>	<b>9.078,00</b>
	1 - 01 - Recursos Próprios	0,00	2.000,00	2.170,00	2.354,00	2.554,00	9.078,00
	<b>1986 - 3.1.91.13.00</b>	<b>0,00</b>	<b>64.000,00</b>	<b>64.000,00</b>	<b>64.000,00</b>	<b>64.000,00</b>	<b>256.000,00</b>
	1 - 01 - Recursos Próprios	0,00	64.000,00	64.000,00	64.000,00	64.000,00	256.000,00
	<b>41 - 3.3.90.14.00</b>	<b>0,00</b>	<b>20.000,00</b>	<b>21.700,00</b>	<b>34.494,00</b>	<b>45.501,00</b>	<b>121.695,00</b>
	1 - 01 - Recursos Próprios	0,00	20.000,00	21.700,00	34.494,00	45.501,00	121.695,00
	<b>46 - 3.3.90.30.00</b>	<b>0,00</b>	<b>183.000,00</b>	<b>193.368,50</b>	<b>223.542,56</b>	<b>433.647,54</b>	<b>1.033.558,60</b>
	1 - 01 - Recursos Próprios	0,00	183.000,00	193.368,50	223.542,56	433.647,54	1.033.558,60
	<b>2099 - 3.3.90.32.00</b>	<b>0,00</b>	<b>2.000,00</b>	<b>2.170,00</b>	<b>2.354,00</b>	<b>2.554,00</b>	<b>9.078,00</b>
	1 - 01 - Recursos Próprios	0,00	2.000,00	2.170,00	2.354,00	2.554,00	9.078,00
	<b>48 - 3.3.90.33.00</b>	<b>0,00</b>	<b>3.000,00</b>	<b>3.255,00</b>	<b>3.531,00</b>	<b>3.831,00</b>	<b>13.617,00</b>
	1 - 01 - Recursos Próprios	0,00	3.000,00	3.255,00	3.531,00	3.831,00	13.617,00
	<b>50 - 3.3.90.35.00</b>	<b>0,00</b>	<b>10.000,00</b>	<b>10.850,00</b>	<b>11.772,00</b>	<b>12.772,00</b>	<b>45.394,00</b>
	1 - 01 - Recursos Próprios	0,00	10.000,00	10.850,00	11.772,00	12.772,00	45.394,00
	<b>52 - 3.3.90.36.00</b>	<b>0,00</b>	<b>150.000,00</b>	<b>150.000,00</b>	<b>250.000,00</b>	<b>150.000,00</b>	<b>700.000,00</b>
	1 - 01 - Recursos Próprios	0,00	150.000,00	150.000,00	250.000,00	150.000,00	700.000,00
	<b>55 - 3.3.90.39.00</b>	<b>0,00</b>	<b>639.470,00</b>	<b>339.470,00</b>	<b>639.470,00</b>	<b>439.470,00</b>	<b>2.057.880,00</b>
	1 - 01 - Recursos Próprios	0,00	639.470,00	339.470,00	639.470,00	439.470,00	2.057.880,00
	<b>1987 - 3.3.90.47.00</b>	<b>0,00</b>	<b>23.690,00</b>	<b>27.125,00</b>	<b>29.430,00</b>	<b>31.932,00</b>	<b>112.177,00</b>
	1 - 01 - Recursos Próprios	0,00	23.690,00	27.125,00	29.430,00	31.932,00	112.177,00
	<b>2031 - 3.3.90.48.00</b>	<b>0,00</b>	<b>2.000,00</b>	<b>2.170,00</b>	<b>2.354,00</b>	<b>2.554,00</b>	<b>9.078,00</b>
	1 - 01 - Recursos Próprios	0,00	2.000,00	2.170,00	2.354,00	2.554,00	9.078,00
	<b>2100 - 3.3.90.91.00</b>	<b>0,00</b>	<b>2.000,00</b>	<b>2.170,00</b>	<b>2.354,00</b>	<b>2.554,00</b>	<b>9.078,00</b>
	1 - 01 - Recursos Próprios	0,00	2.000,00	2.170,00	2.354,00	2.554,00	9.078,00
	<b>56 - 3.3.90.92.00</b>	<b>0,00</b>	<b>5.000,00</b>	<b>5.500,00</b>	<b>6.000,00</b>	<b>6.500,00</b>	<b>23.000,00</b>



# Prefeitura Municipal de Salgueiro

RUA JOAQUIM SAMPAIO, 279 - N S DAS GRAÇAS - 56.000-000 - Salgueiro/ PE  
CNPJ: 11.361.243/0001-71

Usuário: Rostand

Chave de Autenticação  
1996-1206-427

Página  
3 / 159

## Despesa PPA por Classificação Funcional Programática

PPA 2018 - 2021 - Valores em R\$

		Valor global	2018	2019	2020	2021	Total
	1 - 01 - Recursos Próprios	0,00	5.000,00	5.500,00	6.000,00	6.500,00	23.000,00
	<b>2032 - 3.3.90.93.00</b>	<b>0,00</b>	<b>2.000,00</b>	<b>2.170,00</b>	<b>2.354,00</b>	<b>2.554,00</b>	<b>9.078,00</b>
	1 - 01 - Recursos Próprios	0,00	2.000,00	2.170,00	2.354,00	2.554,00	9.078,00
	<b>2101 - 3.3.90.96.00</b>	<b>0,00</b>	<b>2.000,00</b>	<b>2.170,00</b>	<b>2.354,00</b>	<b>2.554,00</b>	<b>9.078,00</b>
	1 - 01 - Recursos Próprios	0,00	2.000,00	2.170,00	2.354,00	2.554,00	9.078,00
Programa:	1022 - MANUTENÇÃO DE CONSÓRCIO PÚBLICO	0,00	226.000,00	245.210,00	266.051,00	288.666,00	1.025.927,00
Ação:	1.249 - AQUISIÇÃO DE VEÍCULOS, MÓVEIS, MÁQUINAS E EQUIPAMENTOS	0,00	14.200,00	15.407,00	16.716,00	18.137,00	64.460,00
	<b>1825 - 4.4.71.70.00</b>	<b>0,00</b>	<b>14.200,00</b>	<b>15.407,00</b>	<b>16.716,00</b>	<b>18.137,00</b>	<b>64.460,00</b>
	1 - 01 - Recursos Próprios	0,00	14.200,00	15.407,00	16.716,00	18.137,00	64.460,00
Ação:	2.279 - RATEIO DE CONTRIBUIÇÃO AO CONSÓRCIO INTERMUNICIPAL	0,00	211.800,00	229.803,00	249.335,00	270.529,00	961.467,00
	<b>1823 - 3.1.71.70.00</b>	<b>0,00</b>	<b>71.000,00</b>	<b>77.035,00</b>	<b>83.582,00</b>	<b>90.687,00</b>	<b>322.304,00</b>
	1 - 01 - Recursos Próprios	0,00	71.000,00	77.035,00	83.582,00	90.687,00	322.304,00
	<b>1824 - 3.3.71.70.00</b>	<b>0,00</b>	<b>140.800,00</b>	<b>152.768,00</b>	<b>165.753,00</b>	<b>179.842,00</b>	<b>639.163,00</b>
	1 - 01 - Recursos Próprios	0,00	140.800,00	152.768,00	165.753,00	179.842,00	639.163,00
Subfunção:	243 - Assistência à Criança e ao Adolescente	0,00	109.000,00	118.600,00	127.700,00	137.800,00	493.100,00
Programa:	94 - ASSISTÊNCIA AO MENOR	0,00	109.000,00	118.600,00	127.700,00	137.800,00	493.100,00
Ação:	1.131 - AQUISIÇÃO DE MÓVEIS, EQUIPAMENTOS E MATERIAL PERMANENTE	0,00	3.000,00	3.200,00	3.300,00	3.400,00	12.900,00
	<b>85 - 4.4.90.52.00</b>	<b>0,00</b>	<b>3.000,00</b>	<b>3.200,00</b>	<b>3.300,00</b>	<b>3.400,00</b>	<b>12.900,00</b>
	1 - 01 - Recursos Próprios	0,00	3.000,00	3.200,00	3.300,00	3.400,00	12.900,00
Ação:	2.14 - APOIO AS ATIVIDADES DO CONSELHO MUNICIPAL DOS DIREITOS DA	0,00	15.000,00	16.100,00	16.900,00	17.700,00	65.700,00
	<b>63 - 3.3.90.30.00</b>	<b>0,00</b>	<b>2.000,00</b>	<b>2.100,00</b>	<b>2.200,00</b>	<b>2.300,00</b>	<b>8.600,00</b>
	1 - 01 - Recursos Próprios	0,00	2.000,00	2.100,00	2.200,00	2.300,00	8.600,00
	<b>64 - 3.3.90.36.00</b>	<b>0,00</b>	<b>4.000,00</b>	<b>4.300,00</b>	<b>4.400,00</b>	<b>4.500,00</b>	<b>17.200,00</b>
	1 - 01 - Recursos Próprios	0,00	4.000,00	4.300,00	4.400,00	4.500,00	17.200,00
	<b>65 - 3.3.90.39.00</b>	<b>0,00</b>	<b>6.000,00</b>	<b>6.500,00</b>	<b>7.000,00</b>	<b>7.500,00</b>	<b>27.000,00</b>
	1 - 01 - Recursos Próprios	0,00	6.000,00	6.500,00	7.000,00	7.500,00	27.000,00
	<b>1988 - 3.3.90.48.00</b>	<b>0,00</b>	<b>3.000,00</b>	<b>3.200,00</b>	<b>3.300,00</b>	<b>3.400,00</b>	<b>12.900,00</b>
	1 - 01 - Recursos Próprios	0,00	3.000,00	3.200,00	3.300,00	3.400,00	12.900,00
Ação:	2.15 - APOIO AS ATIVIDADES DO CONSELHO TUTELAR	0,00	91.000,00	99.300,00	107.500,00	116.700,00	414.500,00
	<b>2421 - 3.1.90.04.00</b>	<b>0,00</b>	<b>5.000,00</b>	<b>5.000,00</b>	<b>5.000,00</b>	<b>5.000,00</b>	<b>20.000,00</b>
	1 - 01 - Recursos Próprios	0,00	5.000,00	5.000,00	5.000,00	5.000,00	20.000,00
	<b>87 - 3.1.90.11.00</b>	<b>0,00</b>	<b>50.000,00</b>	<b>55.000,00</b>	<b>60.000,00</b>	<b>65.000,00</b>	<b>230.000,00</b>
	1 - 01 - Recursos Próprios	0,00	50.000,00	55.000,00	60.000,00	65.000,00	230.000,00
	<b>96 - 3.1.90.13.00</b>	<b>0,00</b>	<b>3.000,00</b>	<b>3.200,00</b>	<b>3.300,00</b>	<b>3.400,00</b>	<b>12.900,00</b>
	1 - 01 - Recursos Próprios	0,00	3.000,00	3.200,00	3.300,00	3.400,00	12.900,00
	<b>90 - 3.3.90.14.00</b>	<b>0,00</b>	<b>10.000,00</b>	<b>12.000,00</b>	<b>13.000,00</b>	<b>15.000,00</b>	<b>50.000,00</b>

# Prefeitura Municipal de Salgueiro

RUA JOAQUIM SAMPAIO, 279 - N S DAS GRAÇAS - 56.000-000 - Salgueiro/ PE  
CNPJ: 11.361.243/0001-71

Usuário: Rostand

Chave de Autenticação  
1996-1206-427

Página  
4 / 159

## Despesa PPA por Classificação Funcional Programática

PPA 2018 - 2021 - Valores em R\$

	Valor global	2018	2019	2020	2021	Total
1 - 01 - Recursos Próprios	0,00	10.000,00	12.000,00	13.000,00	15.000,00	50.000,00
<b>92 - 3.3.90.30.00</b>	<b>0,00</b>	<b>5.000,00</b>	<b>5.500,00</b>	<b>6.000,00</b>	<b>6.500,00</b>	<b>23.000,00</b>
1 - 01 - Recursos Próprios	0,00	5.000,00	5.500,00	6.000,00	6.500,00	23.000,00
<b>1772 - 3.3.90.33.00</b>	<b>0,00</b>	<b>6.000,00</b>	<b>5.500,00</b>	<b>6.000,00</b>	<b>6.500,00</b>	<b>24.000,00</b>
1 - 01 - Recursos Próprios	0,00	6.000,00	5.500,00	6.000,00	6.500,00	24.000,00
<b>94 - 3.3.90.36.00</b>	<b>0,00</b>	<b>5.000,00</b>	<b>5.500,00</b>	<b>6.000,00</b>	<b>6.500,00</b>	<b>23.000,00</b>
1 - 01 - Recursos Próprios	0,00	5.000,00	5.500,00	6.000,00	6.500,00	23.000,00
<b>95 - 3.3.90.39.00</b>	<b>0,00</b>	<b>5.000,00</b>	<b>5.500,00</b>	<b>6.000,00</b>	<b>6.500,00</b>	<b>23.000,00</b>
1 - 01 - Recursos Próprios	0,00	5.000,00	5.500,00	6.000,00	6.500,00	23.000,00
<b>1989 - 3.3.90.48.00</b>	<b>0,00</b>	<b>2.000,00</b>	<b>2.100,00</b>	<b>2.200,00</b>	<b>2.300,00</b>	<b>8.600,00</b>
1 - 01 - Recursos Próprios	0,00	2.000,00	2.100,00	2.200,00	2.300,00	8.600,00
Subfunção: 244 - Assistência Comunitária	0,00	34.000,00	36.919,00	40.844,00	44.259,00	156.022,00
Programa: 96 - CONSELHO EM AÇÃO	0,00	34.000,00	36.919,00	40.844,00	44.259,00	156.022,00
Ação: 1.133 - AQUISIÇÃO DE MÓVEIS, EQUIPAMENTOS E MATERIAS PERMANENTES	0,00	3.000,00	3.255,00	3.531,00	3.831,00	13.617,00
<b>107 - 4.4.90.52.00</b>	<b>0,00</b>	<b>3.000,00</b>	<b>3.255,00</b>	<b>3.531,00</b>	<b>3.831,00</b>	<b>13.617,00</b>
1 - 01 - Recursos Próprios	0,00	3.000,00	3.255,00	3.531,00	3.831,00	13.617,00
Ação: 2.16 - MANUTENÇÃO DAS ATIVIDADES DA CASA DOS CONSELHOS	0,00	31.000,00	33.664,00	37.313,00	40.428,00	142.405,00
<b>97 - 3.1.90.04.00</b>	<b>0,00</b>	<b>4.000,00</b>	<b>4.340,00</b>	<b>4.708,00</b>	<b>5.109,00</b>	<b>18.157,00</b>
1 - 01 - Recursos Próprios	0,00	4.000,00	4.340,00	4.708,00	5.109,00	18.157,00
<b>99 - 3.1.90.11.00</b>	<b>0,00</b>	<b>3.000,00</b>	<b>3.255,00</b>	<b>3.531,00</b>	<b>3.831,00</b>	<b>13.617,00</b>
1 - 01 - Recursos Próprios	0,00	3.000,00	3.255,00	3.531,00	3.831,00	13.617,00
<b>100 - 3.1.90.13.00</b>	<b>0,00</b>	<b>2.000,00</b>	<b>2.170,00</b>	<b>2.354,00</b>	<b>2.554,00</b>	<b>9.078,00</b>
1 - 01 - Recursos Próprios	0,00	2.000,00	2.170,00	2.354,00	2.554,00	9.078,00
<b>101 - 3.3.90.14.00</b>	<b>0,00</b>	<b>1.000,00</b>	<b>1.085,00</b>	<b>1.177,00</b>	<b>1.277,00</b>	<b>4.539,00</b>
1 - 01 - Recursos Próprios	0,00	1.000,00	1.085,00	1.177,00	1.277,00	4.539,00
<b>102 - 3.3.90.30.00</b>	<b>0,00</b>	<b>3.000,00</b>	<b>3.255,00</b>	<b>3.531,00</b>	<b>3.831,00</b>	<b>13.617,00</b>
1 - 01 - Recursos Próprios	0,00	3.000,00	3.255,00	3.531,00	3.831,00	13.617,00
<b>103 - 3.3.90.32.00</b>	<b>0,00</b>	<b>1.000,00</b>	<b>1.500,00</b>	<b>2.000,00</b>	<b>2.500,00</b>	<b>7.000,00</b>
1 - 01 - Recursos Próprios	0,00	1.000,00	1.500,00	2.000,00	2.500,00	7.000,00
<b>104 - 3.3.90.33.00</b>	<b>0,00</b>	<b>1.000,00</b>	<b>1.085,00</b>	<b>1.177,00</b>	<b>1.277,00</b>	<b>4.539,00</b>
1 - 01 - Recursos Próprios	0,00	1.000,00	1.085,00	1.177,00	1.277,00	4.539,00
<b>105 - 3.3.90.36.00</b>	<b>0,00</b>	<b>10.000,00</b>	<b>10.850,00</b>	<b>11.772,00</b>	<b>12.772,00</b>	<b>45.394,00</b>
1 - 01 - Recursos Próprios	0,00	10.000,00	10.850,00	11.772,00	12.772,00	45.394,00
<b>106 - 3.3.90.39.00</b>	<b>0,00</b>	<b>5.000,00</b>	<b>5.039,00</b>	<b>5.886,00</b>	<b>6.000,00</b>	<b>21.925,00</b>
1 - 01 - Recursos Próprios	0,00	5.000,00	5.039,00	5.886,00	6.000,00	21.925,00
<b>98 - 3.3.90.47.00</b>	<b>0,00</b>	<b>1.000,00</b>	<b>1.085,00</b>	<b>1.177,00</b>	<b>1.277,00</b>	<b>4.539,00</b>
1 - 01 - Recursos Próprios	0,00	1.000,00	1.085,00	1.177,00	1.277,00	4.539,00

# Prefeitura Municipal de Salgueiro

RUA JOAQUIM SAMPAIO, 279 - N S DAS GRAÇAS - 56.000-000 - Salgueiro/ PE  
CNPJ: 11.361.243/0001-71

Usuário: Rostand

Chave de Autenticação  
1996-1206-427

Página  
5 / 159

## Despesa PPA por Classificação Funcional Programática

		PPA 2018 - 2021 - Valores em R\$					
		Valor global	2018	2019	2020	2021	Total
Função:	6 - Segurança Pública	0,00	29.000,00	27.959,50	30.073,00	32.373,00	119.405,50
Subfunção:	182 - Defesa Civil	0,00	29.000,00	27.959,50	30.073,00	32.373,00	119.405,50
Programa:	1029 - SEGURANÇA PÚBLICA COM CIDADANIA	0,00	29.000,00	27.959,50	30.073,00	32.373,00	119.405,50
Ação:	1.14 - AQUISIÇÃO DE MÓVEIS, EQUIPAMENTOS E OUTROS MATERIAIS	0,00	3.000,00	3.000,00	3.000,00	3.000,00	12.000,00
	<b>567 - 4.4.90.52.00</b>	<b>0,00</b>	<b>3.000,00</b>	<b>3.000,00</b>	<b>3.000,00</b>	<b>3.000,00</b>	<b>12.000,00</b>
	1 - 01 - Recursos Próprios	0,00	3.000,00	3.000,00	3.000,00	3.000,00	12.000,00
Ação:	2.305 - PROMOÇÃO DE MAIOR SEGURANÇA À POPULAÇÃO, OFERECENDO	0,00	11.000,00	11.939,50	12.948,00	14.048,00	49.935,50
	<b>2413 - 3.3.90.30.00</b>	<b>0,00</b>	<b>3.000,00</b>	<b>3.255,00</b>	<b>3.531,00</b>	<b>3.831,00</b>	<b>13.617,00</b>
	1 - 01 - Recursos Próprios	0,00	3.000,00	3.255,00	3.531,00	3.831,00	13.617,00
	<b>2414 - 3.3.90.36.00</b>	<b>0,00</b>	<b>3.000,00</b>	<b>3.259,50</b>	<b>3.531,00</b>	<b>3.831,00</b>	<b>13.621,50</b>
	1 - 01 - Recursos Próprios	0,00	3.000,00	3.259,50	3.531,00	3.831,00	13.621,50
	<b>2415 - 3.3.90.39.00</b>	<b>0,00</b>	<b>5.000,00</b>	<b>5.425,00</b>	<b>5.886,00</b>	<b>6.386,00</b>	<b>22.697,00</b>
	1 - 01 - Recursos Próprios	0,00	5.000,00	5.425,00	5.886,00	6.386,00	22.697,00
Ação:	2.306 - COOPERAÇÃO TÉCNICA E FINANCEIRA COM OUTRAS ESFERAS DE	0,00	15.000,00	13.020,00	14.125,00	15.325,00	57.470,00
	<b>2412 - 3.3.90.30.00</b>	<b>0,00</b>	<b>3.000,00</b>	<b>3.255,00</b>	<b>3.531,00</b>	<b>3.831,00</b>	<b>13.617,00</b>
	1 - 01 - Recursos Próprios	0,00	3.000,00	3.255,00	3.531,00	3.831,00	13.617,00
	<b>503 - 3.3.90.36.00</b>	<b>0,00</b>	<b>2.000,00</b>	<b>2.170,00</b>	<b>2.354,00</b>	<b>2.554,00</b>	<b>9.078,00</b>
	1 - 01 - Recursos Próprios	0,00	2.000,00	2.170,00	2.354,00	2.554,00	9.078,00
	<b>523 - 3.3.90.39.00</b>	<b>0,00</b>	<b>5.000,00</b>	<b>2.170,00</b>	<b>2.354,00</b>	<b>2.554,00</b>	<b>12.078,00</b>
	1 - 01 - Recursos Próprios	0,00	5.000,00	2.170,00	2.354,00	2.554,00	12.078,00
	<b>565 - 3.3.90.41.00</b>	<b>0,00</b>	<b>5.000,00</b>	<b>5.425,00</b>	<b>5.886,00</b>	<b>6.386,00</b>	<b>22.697,00</b>
	1 - 01 - Recursos Próprios	0,00	5.000,00	5.425,00	5.886,00	6.386,00	22.697,00
<b>Unidade Orçamentária:</b>	<b>2003 - PROCURADORIA GERAL DO MUNICÍPIO</b>	<b>0,00</b>	<b>697.000,00</b>	<b>620.350,00</b>	<b>648.928,00</b>	<b>679.947,00</b>	<b>2.646.225,00</b>
Função:	4 - Administração	0,00	697.000,00	620.350,00	648.928,00	679.947,00	2.646.225,00
Subfunção:	61 - Ação Judiciária	0,00	380.000,00	297.000,00	315.444,00	335.456,00	1.327.900,00
Programa:	5 - AÇÕES DO PROCESSO JUDICIÁRIO	0,00	380.000,00	297.000,00	315.444,00	335.456,00	1.327.900,00
Ação:	2.17 - SENTENÇAS JUDICIAIS	0,00	180.000,00	148.500,00	157.722,00	167.728,00	653.950,00
	<b>2 - 3.1.90.91.00</b>	<b>0,00</b>	<b>140.000,00</b>	<b>108.500,00</b>	<b>117.722,00</b>	<b>127.728,00</b>	<b>493.950,00</b>
	1 - 01 - Recursos Próprios	0,00	140.000,00	108.500,00	117.722,00	127.728,00	493.950,00
	<b>3 - 3.3.90.91.00</b>	<b>0,00</b>	<b>40.000,00</b>	<b>40.000,00</b>	<b>40.000,00</b>	<b>40.000,00</b>	<b>160.000,00</b>
	1 - 01 - Recursos Próprios	0,00	40.000,00	40.000,00	40.000,00	40.000,00	160.000,00
Ação:	2.18 - PRECATORIOS JUDICIAIS	0,00	200.000,00	148.500,00	157.722,00	167.728,00	673.950,00
	<b>4 - 3.1.90.91.00</b>	<b>0,00</b>	<b>160.000,00</b>	<b>108.500,00</b>	<b>117.722,00</b>	<b>127.728,00</b>	<b>513.950,00</b>
	1 - 01 - Recursos Próprios	0,00	160.000,00	108.500,00	117.722,00	127.728,00	513.950,00
	<b>5 - 3.3.90.91.00</b>	<b>0,00</b>	<b>40.000,00</b>	<b>40.000,00</b>	<b>40.000,00</b>	<b>40.000,00</b>	<b>160.000,00</b>
	1 - 01 - Recursos Próprios	0,00	40.000,00	40.000,00	40.000,00	40.000,00	160.000,00

# Prefeitura Municipal de Salgueiro

RUA JOAQUIM SAMPAIO, 279 - N S DAS GRAÇAS - 56.000-000 - Salgueiro/ PE  
CNPJ: 11.361.243/0001-71

Usuário: Rostand

Chave de Autenticação  
1996-1206-427

Página  
6 / 159

## Despesa PPA por Classificação Funcional Programática

PPA 2018 - 2021 - Valores em R\$

	Valor global	2018	2019	2020	2021	Total
Subfunção: 62 - Defesa do Interesse Público no Processo Judiciário	0,00	199.000,00	200.080,00	204.501,00	209.303,00	812.884,00
Programa: 5 - AÇÕES DO PROCESSO JUDICIÁRIO	0,00	199.000,00	200.080,00	204.501,00	209.303,00	812.884,00
Ação: 1.134 - AQUISIÇÃO DE MÓVEIS, EQUIPAMENTOS E MATERIAS PERMANENTES	0,00	3.000,00	3.000,00	3.000,00	3.000,00	12.000,00
<b>23 - 4.4.90.52.00</b>	<b>0,00</b>	<b>3.000,00</b>	<b>3.000,00</b>	<b>3.000,00</b>	<b>3.000,00</b>	<b>12.000,00</b>
1 - 01 - Recursos Próprios	0,00	3.000,00	3.000,00	3.000,00	3.000,00	12.000,00
Ação: 2.19 - MANUTENÇÃO DAS ATIVIDADES DA PROCURADORIA GERAL	0,00	196.000,00	197.080,00	201.501,00	206.303,00	800.884,00
<b>6 - 3.1.90.04.00</b>	<b>0,00</b>	<b>4.000,00</b>	<b>4.340,00</b>	<b>4.708,00</b>	<b>5.109,00</b>	<b>18.157,00</b>
1 - 01 - Recursos Próprios	0,00	4.000,00	4.340,00	4.708,00	5.109,00	18.157,00
<b>8 - 3.1.90.11.00</b>	<b>0,00</b>	<b>90.000,00</b>	<b>90.000,00</b>	<b>90.000,00</b>	<b>90.000,00</b>	<b>360.000,00</b>
1 - 01 - Recursos Próprios	0,00	90.000,00	90.000,00	90.000,00	90.000,00	360.000,00
<b>7 - 3.1.90.13.00</b>	<b>0,00</b>	<b>58.000,00</b>	<b>55.000,00</b>	<b>55.000,00</b>	<b>55.000,00</b>	<b>223.000,00</b>
1 - 01 - Recursos Próprios	0,00	58.000,00	55.000,00	55.000,00	55.000,00	223.000,00
<b>10 - 3.1.90.16.00</b>	<b>0,00</b>	<b>6.000,00</b>	<b>6.510,00</b>	<b>7.063,00</b>	<b>7.663,00</b>	<b>27.236,00</b>
1 - 01 - Recursos Próprios	0,00	6.000,00	6.510,00	7.063,00	7.663,00	27.236,00
<b>2033 - 3.1.91.13.00</b>	<b>0,00</b>	<b>2.000,00</b>	<b>2.170,00</b>	<b>2.354,00</b>	<b>2.554,00</b>	<b>9.078,00</b>
1 - 01 - Recursos Próprios	0,00	2.000,00	2.170,00	2.354,00	2.554,00	9.078,00
<b>11 - 3.3.90.14.00</b>	<b>0,00</b>	<b>6.000,00</b>	<b>6.510,00</b>	<b>7.063,00</b>	<b>7.663,00</b>	<b>27.236,00</b>
1 - 01 - Recursos Próprios	0,00	6.000,00	6.510,00	7.063,00	7.663,00	27.236,00
<b>13 - 3.3.90.30.00</b>	<b>0,00</b>	<b>5.000,00</b>	<b>5.425,00</b>	<b>5.886,00</b>	<b>6.386,00</b>	<b>22.697,00</b>
1 - 01 - Recursos Próprios	0,00	5.000,00	5.425,00	5.886,00	6.386,00	22.697,00
<b>14 - 3.3.90.33.00</b>	<b>0,00</b>	<b>3.000,00</b>	<b>3.255,00</b>	<b>3.531,00</b>	<b>3.831,00</b>	<b>13.617,00</b>
1 - 01 - Recursos Próprios	0,00	3.000,00	3.255,00	3.531,00	3.831,00	13.617,00
<b>16 - 3.3.90.35.00</b>	<b>0,00</b>	<b>4.000,00</b>	<b>4.340,00</b>	<b>4.708,00</b>	<b>5.109,00</b>	<b>18.157,00</b>
1 - 01 - Recursos Próprios	0,00	4.000,00	4.340,00	4.708,00	5.109,00	18.157,00
<b>17 - 3.3.90.36.00</b>	<b>0,00</b>	<b>6.000,00</b>	<b>6.510,00</b>	<b>7.063,00</b>	<b>7.663,00</b>	<b>27.236,00</b>
1 - 01 - Recursos Próprios	0,00	6.000,00	6.510,00	7.063,00	7.663,00	27.236,00
<b>19 - 3.3.90.39.00</b>	<b>0,00</b>	<b>6.000,00</b>	<b>6.510,00</b>	<b>7.063,00</b>	<b>7.663,00</b>	<b>27.236,00</b>
1 - 01 - Recursos Próprios	0,00	6.000,00	6.510,00	7.063,00	7.663,00	27.236,00
<b>2034 - 3.3.90.47.00</b>	<b>0,00</b>	<b>2.000,00</b>	<b>2.170,00</b>	<b>2.354,00</b>	<b>2.554,00</b>	<b>9.078,00</b>
1 - 01 - Recursos Próprios	0,00	2.000,00	2.170,00	2.354,00	2.554,00	9.078,00
<b>21 - 3.3.90.92.00</b>	<b>0,00</b>	<b>2.000,00</b>	<b>2.170,00</b>	<b>2.354,00</b>	<b>2.554,00</b>	<b>9.078,00</b>
1 - 01 - Recursos Próprios	0,00	2.000,00	2.170,00	2.354,00	2.554,00	9.078,00
<b>2035 - 3.3.90.93.00</b>	<b>0,00</b>	<b>2.000,00</b>	<b>2.170,00</b>	<b>2.354,00</b>	<b>2.554,00</b>	<b>9.078,00</b>
1 - 01 - Recursos Próprios	0,00	2.000,00	2.170,00	2.354,00	2.554,00	9.078,00
Subfunção: 122 - Administração Geral	0,00	106.000,00	110.505,00	115.389,00	120.694,00	452.588,00
Programa: 7 - REPRESENTAÇÃO JUDICIAL DO MUNICIPIO	0,00	70.000,00	71.445,00	73.009,00	74.712,00	289.166,00
Ação: 1.135 - AQUISIÇÃO DE MÓVEIS, EQUIPAMENTOS E MATERIAS PERMANENTES	0,00	6.000,00	6.255,00	6.531,00	6.831,00	25.617,00

# Prefeitura Municipal de Salgueiro

RUA JOAQUIM SAMPAIO, 279 - N S DAS GRAÇAS - 56.000-000 - Salgueiro/ PE  
CNPJ: 11.361.243/0001-71

Usuário: Rostand

Chave de Autenticação  
1996-1206-427

Página  
7 / 159

## Despesa PPA por Classificação Funcional Programática

		PPA 2018 - 2021 - Valores em R\$					
		Valor global	2018	2019	2020	2021	Total
	<b>34 - 4.4.90.52.00</b>	<b>0,00</b>	<b>6.000,00</b>	<b>6.255,00</b>	<b>6.531,00</b>	<b>6.831,00</b>	<b>25.617,00</b>
	1 - 01 - Recursos Próprios	0,00	6.000,00	6.255,00	6.531,00	6.831,00	25.617,00
Ação:	2.20 - CELEBRAÇÃO DE CONVENIOS DE COOPERAÇÃO TECNICA E/OU FINANCEIRA	0,00	64.000,00	65.190,00	66.478,00	67.881,00	263.549,00
	<b>26 - 3.3.50.41.00</b>	<b>0,00</b>	<b>8.000,00</b>	<b>8.680,00</b>	<b>9.416,00</b>	<b>10.218,00</b>	<b>36.314,00</b>
	1 - 01 - Recursos Próprios	0,00	8.000,00	8.680,00	9.416,00	10.218,00	36.314,00
	<b>29 - 3.3.90.30.00</b>	<b>0,00</b>	<b>4.000,00</b>	<b>4.340,00</b>	<b>4.708,00</b>	<b>5.109,00</b>	<b>18.157,00</b>
	1 - 01 - Recursos Próprios	0,00	4.000,00	4.340,00	4.708,00	5.109,00	18.157,00
	<b>30 - 3.3.90.36.00</b>	<b>0,00</b>	<b>2.000,00</b>	<b>2.170,00</b>	<b>2.354,00</b>	<b>2.554,00</b>	<b>9.078,00</b>
	1 - 01 - Recursos Próprios	0,00	2.000,00	2.170,00	2.354,00	2.554,00	9.078,00
	<b>31 - 3.3.90.39.00</b>	<b>0,00</b>	<b>50.000,00</b>	<b>50.000,00</b>	<b>50.000,00</b>	<b>50.000,00</b>	<b>200.000,00</b>
	1 - 01 - Recursos Próprios	0,00	50.000,00	50.000,00	50.000,00	50.000,00	200.000,00
Programa:	24 - GESTÃO ADMINISTRATIVA	0,00	36.000,00	39.060,00	42.380,00	45.982,00	163.422,00
Ação:	2.21 - CELEBRAÇÃO DE CONVÊNIO COM A CNM	0,00	18.000,00	19.530,00	21.190,00	22.991,00	81.711,00
	<b>1773 - 3.3.90.39.00</b>	<b>0,00</b>	<b>18.000,00</b>	<b>19.530,00</b>	<b>21.190,00</b>	<b>22.991,00</b>	<b>81.711,00</b>
	1 - 01 - Recursos Próprios	0,00	18.000,00	19.530,00	21.190,00	22.991,00	81.711,00
Ação:	2.22 - CELEBRAÇÃO DE CONVÊNIO COM A AMUPE	0,00	18.000,00	19.530,00	21.190,00	22.991,00	81.711,00
	<b>38 - 3.3.90.39.00</b>	<b>0,00</b>	<b>18.000,00</b>	<b>19.530,00</b>	<b>21.190,00</b>	<b>22.991,00</b>	<b>81.711,00</b>
	1 - 01 - Recursos Próprios	0,00	18.000,00	19.530,00	21.190,00	22.991,00	81.711,00
Subfunção:	153 - Defesa Terrestre	0,00	12.000,00	12.765,00	13.594,00	14.494,00	52.853,00
Programa:	71 - OPERAÇÃO TERRESTRES	0,00	12.000,00	12.765,00	13.594,00	14.494,00	52.853,00
Ação:	1.137 - AQUISIÇÃO DE MÓVEIS, EQUIPAMENTOS E MATERIAS PERMANENTES	0,00	3.000,00	3.000,00	3.000,00	3.000,00	12.000,00
	<b>44 - 4.4.90.52.00</b>	<b>0,00</b>	<b>3.000,00</b>	<b>3.000,00</b>	<b>3.000,00</b>	<b>3.000,00</b>	<b>12.000,00</b>
	1 - 01 - Recursos Próprios	0,00	3.000,00	3.000,00	3.000,00	3.000,00	12.000,00
Ação:	2.23 - MANUTENÇÃO DAS ATIVIDADES DA JUNTA DO SERVIÇO MILITAR	0,00	9.000,00	9.765,00	10.594,00	11.494,00	40.853,00
	<b>40 - 3.3.90.30.00</b>	<b>0,00</b>	<b>2.000,00</b>	<b>2.170,00</b>	<b>2.354,00</b>	<b>2.554,00</b>	<b>9.078,00</b>
	1 - 01 - Recursos Próprios	0,00	2.000,00	2.170,00	2.354,00	2.554,00	9.078,00
	<b>42 - 3.3.90.36.00</b>	<b>0,00</b>	<b>2.000,00</b>	<b>2.170,00</b>	<b>2.354,00</b>	<b>2.554,00</b>	<b>9.078,00</b>
	1 - 01 - Recursos Próprios	0,00	2.000,00	2.170,00	2.354,00	2.554,00	9.078,00
	<b>43 - 3.3.90.39.00</b>	<b>0,00</b>	<b>5.000,00</b>	<b>5.425,00</b>	<b>5.886,00</b>	<b>6.386,00</b>	<b>22.697,00</b>
	1 - 01 - Recursos Próprios	0,00	5.000,00	5.425,00	5.886,00	6.386,00	22.697,00
<b>Unidade Orçamentária:</b>	<b>2004 - COORDENADORIA DA MULHER</b>	<b>0,00</b>	<b>513.802,00</b>	<b>531.965,00</b>	<b>544.843,00</b>	<b>558.748,00</b>	<b>2.149.358,00</b>
Função:	4 - Administração	0,00	513.802,00	531.965,00	544.843,00	558.748,00	2.149.358,00
Subfunção:	122 - Administração Geral	0,00	513.802,00	531.965,00	544.843,00	558.748,00	2.149.358,00
Programa:	23 - COORDENAÇÃO SUPERIOR	0,00	513.802,00	531.965,00	544.843,00	558.748,00	2.149.358,00
Ação:	1.6 - AQUISIÇÃO DE MOVEIS, EQUIPAMENTOS E OUTROS MATERIAIS	0,00	3.000,00	3.000,00	3.000,00	3.000,00	12.000,00
	<b>45 - 4.4.90.52.00</b>	<b>0,00</b>	<b>3.000,00</b>	<b>3.000,00</b>	<b>3.000,00</b>	<b>3.000,00</b>	<b>12.000,00</b>

# Prefeitura Municipal de Salgueiro

RUA JOAQUIM SAMPAIO, 279 - N S DAS GRAÇAS - 56.000-000 - Salgueiro/ PE  
CNPJ: 11.361.243/0001-71

Usuário: Rostand

Chave de Autenticação  
1996-1206-427

Página  
8 / 159

## Despesa PPA por Classificação Funcional Programática

							PPA 2018 - 2021 - Valores em R\$
		Valor global	2018	2019	2020	2021	Total
	1 - 01 - Recursos Próprios	0,00	3.000,00	3.000,00	3.000,00	3.000,00	12.000,00
Ação:	1.217 - AQUISIÇÃO DE VEÍCULOS, MÓVEIS, MÁQUINAS E EQUIPAMENTOS	0,00	40.000,00	40.000,00	40.000,00	40.000,00	160.000,00
	<b>2458 - 4.4.90.52.00</b>	<b>0,00</b>	<b>40.000,00</b>	<b>40.000,00</b>	<b>40.000,00</b>	<b>40.000,00</b>	<b>160.000,00</b>
	34 - 34 - Recursos Próprios - FEM	0,00	40.000,00	40.000,00	40.000,00	40.000,00	160.000,00
Ação:	2.24 - MANUTENÇÃO DAS ATIVIDADES DA COORDENADORIA DA MULHER	0,00	152.000,00	156.740,00	161.791,00	167.192,00	637.723,00
	<b>47 - 3.1.90.04.00</b>	<b>0,00</b>	<b>5.000,00</b>	<b>5.425,00</b>	<b>5.886,00</b>	<b>6.386,00</b>	<b>22.697,00</b>
	1 - 01 - Recursos Próprios	0,00	5.000,00	5.425,00	5.886,00	6.386,00	22.697,00
	<b>1774 - 3.1.90.11.00</b>	<b>0,00</b>	<b>80.000,00</b>	<b>80.000,00</b>	<b>80.000,00</b>	<b>80.000,00</b>	<b>320.000,00</b>
	1 - 01 - Recursos Próprios	0,00	80.000,00	80.000,00	80.000,00	80.000,00	320.000,00
	<b>1915 - 3.1.90.13.00</b>	<b>0,00</b>	<b>10.000,00</b>	<b>10.000,00</b>	<b>10.000,00</b>	<b>10.000,00</b>	<b>40.000,00</b>
	1 - 01 - Recursos Próprios	0,00	10.000,00	10.000,00	10.000,00	10.000,00	40.000,00
	<b>2102 - 3.1.90.16.00</b>	<b>0,00</b>	<b>2.000,00</b>	<b>2.170,00</b>	<b>2.354,00</b>	<b>2.554,00</b>	<b>9.078,00</b>
	1 - 01 - Recursos Próprios	0,00	2.000,00	2.170,00	2.354,00	2.554,00	9.078,00
	<b>2103 - 3.1.90.92.00</b>	<b>0,00</b>	<b>2.000,00</b>	<b>2.170,00</b>	<b>2.354,00</b>	<b>2.554,00</b>	<b>9.078,00</b>
	1 - 01 - Recursos Próprios	0,00	2.000,00	2.170,00	2.354,00	2.554,00	9.078,00
	<b>2104 - 3.1.90.96.00</b>	<b>0,00</b>	<b>2.000,00</b>	<b>2.170,00</b>	<b>2.354,00</b>	<b>2.554,00</b>	<b>9.078,00</b>
	1 - 01 - Recursos Próprios	0,00	2.000,00	2.170,00	2.354,00	2.554,00	9.078,00
	<b>1916 - 3.1.91.13.00</b>	<b>0,00</b>	<b>8.000,00</b>	<b>8.680,00</b>	<b>9.417,00</b>	<b>10.218,00</b>	<b>36.315,00</b>
	1 - 01 - Recursos Próprios	0,00	8.000,00	8.680,00	9.417,00	10.218,00	36.315,00
	<b>49 - 3.3.90.14.00</b>	<b>0,00</b>	<b>3.000,00</b>	<b>3.255,00</b>	<b>3.531,00</b>	<b>3.831,00</b>	<b>13.617,00</b>
	1 - 01 - Recursos Próprios	0,00	3.000,00	3.255,00	3.531,00	3.831,00	13.617,00
	<b>1775 - 3.3.90.30.00</b>	<b>0,00</b>	<b>3.000,00</b>	<b>3.255,00</b>	<b>3.531,00</b>	<b>3.831,00</b>	<b>13.617,00</b>
	1 - 01 - Recursos Próprios	0,00	3.000,00	3.255,00	3.531,00	3.831,00	13.617,00
	<b>2105 - 3.3.90.32.00</b>	<b>0,00</b>	<b>2.000,00</b>	<b>2.170,00</b>	<b>2.354,00</b>	<b>2.554,00</b>	<b>9.078,00</b>
	1 - 01 - Recursos Próprios	0,00	2.000,00	2.170,00	2.354,00	2.554,00	9.078,00
	<b>51 - 3.3.90.33.00</b>	<b>0,00</b>	<b>10.000,00</b>	<b>10.000,00</b>	<b>10.000,00</b>	<b>10.000,00</b>	<b>40.000,00</b>
	1 - 01 - Recursos Próprios	0,00	10.000,00	10.000,00	10.000,00	10.000,00	40.000,00
	<b>2106 - 3.3.90.35.00</b>	<b>0,00</b>	<b>2.000,00</b>	<b>2.170,00</b>	<b>2.354,00</b>	<b>2.554,00</b>	<b>9.078,00</b>
	1 - 01 - Recursos Próprios	0,00	2.000,00	2.170,00	2.354,00	2.554,00	9.078,00
	<b>53 - 3.3.90.36.00</b>	<b>0,00</b>	<b>3.000,00</b>	<b>3.500,00</b>	<b>4.000,00</b>	<b>4.500,00</b>	<b>15.000,00</b>
	1 - 01 - Recursos Próprios	0,00	3.000,00	3.500,00	4.000,00	4.500,00	15.000,00
	<b>54 - 3.3.90.39.00</b>	<b>0,00</b>	<b>5.000,00</b>	<b>5.500,00</b>	<b>6.000,00</b>	<b>6.500,00</b>	<b>23.000,00</b>
	1 - 01 - Recursos Próprios	0,00	5.000,00	5.500,00	6.000,00	6.500,00	23.000,00
	<b>1917 - 3.3.90.47.00</b>	<b>0,00</b>	<b>5.000,00</b>	<b>5.425,00</b>	<b>5.886,00</b>	<b>6.386,00</b>	<b>22.697,00</b>
	1 - 01 - Recursos Próprios	0,00	5.000,00	5.425,00	5.886,00	6.386,00	22.697,00
	<b>2036 - 3.3.90.48.00</b>	<b>0,00</b>	<b>2.000,00</b>	<b>2.170,00</b>	<b>2.354,00</b>	<b>2.554,00</b>	<b>9.078,00</b>
	1 - 01 - Recursos Próprios	0,00	2.000,00	2.170,00	2.354,00	2.554,00	9.078,00

# Prefeitura Municipal de Salgueiro

RUA JOAQUIM SAMPAIO, 279 - N S DAS GRAÇAS - 56.000-000 - Salgueiro/ PE  
CNPJ: 11.361.243/0001-71

Usuário: Rostand

Chave de Autenticação  
1996-1206-427

Página  
9 / 159

## Despesa PPA por Classificação Funcional Programática

PPA 2018 - 2021 - Valores em R\$

		Valor global	2018	2019	2020	2021	Total
	<b>2107 - 3.3.90.91.00</b>	<b>0,00</b>	<b>2.000,00</b>	<b>2.170,00</b>	<b>2.354,00</b>	<b>2.554,00</b>	<b>9.078,00</b>
	1 - 01 - Recursos Próprios	0,00	2.000,00	2.170,00	2.354,00	2.554,00	9.078,00
	<b>2037 - 3.3.90.92.00</b>	<b>0,00</b>	<b>2.000,00</b>	<b>2.170,00</b>	<b>2.354,00</b>	<b>2.554,00</b>	<b>9.078,00</b>
	1 - 01 - Recursos Próprios	0,00	2.000,00	2.170,00	2.354,00	2.554,00	9.078,00
	<b>2038 - 3.3.90.93.00</b>	<b>0,00</b>	<b>2.000,00</b>	<b>2.170,00</b>	<b>2.354,00</b>	<b>2.554,00</b>	<b>9.078,00</b>
	1 - 01 - Recursos Próprios	0,00	2.000,00	2.170,00	2.354,00	2.554,00	9.078,00
	<b>2108 - 3.3.90.96.00</b>	<b>0,00</b>	<b>2.000,00</b>	<b>2.170,00</b>	<b>2.354,00</b>	<b>2.554,00</b>	<b>9.078,00</b>
	1 - 01 - Recursos Próprios	0,00	2.000,00	2.170,00	2.354,00	2.554,00	9.078,00
Ação:	2.25 - PROMOÇÃO E/OU REALIZAÇÃO DE CAPACITAÇÃO, ENCONTROS,	0,00	106.802,00	109.105,00	110.302,00	111.603,00	437.812,00
	<b>57 - 3.3.90.30.00</b>	<b>0,00</b>	<b>30.000,00</b>	<b>30.000,00</b>	<b>30.000,00</b>	<b>30.000,00</b>	<b>120.000,00</b>
	1 - 01 - Recursos Próprios	0,00	30.000,00	30.000,00	30.000,00	30.000,00	120.000,00
	<b>59 - 3.3.90.32.00</b>	<b>0,00</b>	<b>6.000,00</b>	<b>6.510,00</b>	<b>7.063,00</b>	<b>7.663,00</b>	<b>27.236,00</b>
	1 - 01 - Recursos Próprios	0,00	6.000,00	6.510,00	7.063,00	7.663,00	27.236,00
	<b>60 - 3.3.90.36.00</b>	<b>0,00</b>	<b>4.000,00</b>	<b>4.340,00</b>	<b>4.708,00</b>	<b>5.109,00</b>	<b>18.157,00</b>
	1 - 01 - Recursos Próprios	0,00	4.000,00	4.340,00	4.708,00	5.109,00	18.157,00
	<b>61 - 3.3.90.39.00</b>	<b>0,00</b>	<b>63.802,00</b>	<b>65.000,00</b>	<b>65.000,00</b>	<b>65.000,00</b>	<b>258.802,00</b>
	1 - 01 - Recursos Próprios	0,00	63.802,00	65.000,00	65.000,00	65.000,00	258.802,00
	<b>62 - 3.3.90.48.00</b>	<b>0,00</b>	<b>3.000,00</b>	<b>3.255,00</b>	<b>3.531,00</b>	<b>3.831,00</b>	<b>13.617,00</b>
	1 - 01 - Recursos Próprios	0,00	3.000,00	3.255,00	3.531,00	3.831,00	13.617,00
Ação:	2.284 - IMPLANTAÇÃO DO CENTRO DE ESPECIALIZAÇÃO DE ATENÇÃO A MULHER	0,00	87.000,00	92.595,00	93.239,00	93.939,00	366.773,00
	<b>1922 - 3.3.90.14.00</b>	<b>0,00</b>	<b>3.000,00</b>	<b>3.255,00</b>	<b>3.531,00</b>	<b>3.831,00</b>	<b>13.617,00</b>
	1 - 01 - Recursos Próprios	0,00	3.000,00	3.255,00	3.531,00	3.831,00	13.617,00
	<b>1918 - 3.3.90.30.00</b>	<b>0,00</b>	<b>10.000,00</b>	<b>15.000,00</b>	<b>15.000,00</b>	<b>15.000,00</b>	<b>55.000,00</b>
	1 - 01 - Recursos Próprios	0,00	10.000,00	15.000,00	15.000,00	15.000,00	55.000,00
	<b>1919 - 3.3.90.32.00</b>	<b>0,00</b>	<b>2.000,00</b>	<b>2.170,00</b>	<b>2.354,00</b>	<b>2.554,00</b>	<b>9.078,00</b>
	1 - 01 - Recursos Próprios	0,00	2.000,00	2.170,00	2.354,00	2.554,00	9.078,00
	<b>1923 - 3.3.90.33.00</b>	<b>0,00</b>	<b>15.000,00</b>	<b>15.000,00</b>	<b>15.000,00</b>	<b>15.000,00</b>	<b>60.000,00</b>
	1 - 01 - Recursos Próprios	0,00	15.000,00	15.000,00	15.000,00	15.000,00	60.000,00
	<b>1920 - 3.3.90.36.00</b>	<b>0,00</b>	<b>15.000,00</b>	<b>15.000,00</b>	<b>15.000,00</b>	<b>15.000,00</b>	<b>60.000,00</b>
	1 - 01 - Recursos Próprios	0,00	15.000,00	15.000,00	15.000,00	15.000,00	60.000,00
	<b>1921 - 3.3.90.39.00</b>	<b>0,00</b>	<b>40.000,00</b>	<b>40.000,00</b>	<b>40.000,00</b>	<b>40.000,00</b>	<b>160.000,00</b>
	1 - 01 - Recursos Próprios	0,00	40.000,00	40.000,00	40.000,00	40.000,00	160.000,00
	<b>1924 - 3.3.90.48.00</b>	<b>0,00</b>	<b>2.000,00</b>	<b>2.170,00</b>	<b>2.354,00</b>	<b>2.554,00</b>	<b>9.078,00</b>
	1 - 01 - Recursos Próprios	0,00	2.000,00	2.170,00	2.354,00	2.554,00	9.078,00
Ação:	2.285 - PROJETO DE GERAÇÃO DE RENDA PARA MULHERES	0,00	22.000,00	23.870,00	25.896,00	28.097,00	99.863,00
	<b>1925 - 3.3.90.30.00</b>	<b>0,00</b>	<b>3.000,00</b>	<b>3.255,00</b>	<b>3.531,00</b>	<b>3.831,00</b>	<b>13.617,00</b>
	1 - 01 - Recursos Próprios	0,00	3.000,00	3.255,00	3.531,00	3.831,00	13.617,00

# Prefeitura Municipal de Salgueiro

RUA JOAQUIM SAMPAIO, 279 - N S DAS GRAÇAS - 56.000-000 - Salgueiro/ PE  
CNPJ: 11.361.243/0001-71

Usuário: Rostand

Chave de Autenticação  
1996-1206-427

Página  
10 / 159

## Despesa PPA por Classificação Funcional Programática

PPA 2018 - 2021 - Valores em R\$

	Valor global	2018	2019	2020	2021	Total
<b>1926 - 3.3.90.32.00</b>	<b>0,00</b>	<b>2.000,00</b>	<b>2.170,00</b>	<b>2.354,00</b>	<b>2.554,00</b>	<b>9.078,00</b>
1 - 01 - Recursos Próprios	0,00	2.000,00	2.170,00	2.354,00	2.554,00	9.078,00
<b>1927 - 3.3.90.36.00</b>	<b>0,00</b>	<b>3.000,00</b>	<b>3.255,00</b>	<b>3.531,00</b>	<b>3.831,00</b>	<b>13.617,00</b>
1 - 01 - Recursos Próprios	0,00	3.000,00	3.255,00	3.531,00	3.831,00	13.617,00
<b>1928 - 3.3.90.39.00</b>	<b>0,00</b>	<b>12.000,00</b>	<b>13.020,00</b>	<b>14.126,00</b>	<b>15.327,00</b>	<b>54.473,00</b>
1 - 01 - Recursos Próprios	0,00	12.000,00	13.020,00	14.126,00	15.327,00	54.473,00
<b>1929 - 3.3.90.48.00</b>	<b>0,00</b>	<b>2.000,00</b>	<b>2.170,00</b>	<b>2.354,00</b>	<b>2.554,00</b>	<b>9.078,00</b>
1 - 01 - Recursos Próprios	0,00	2.000,00	2.170,00	2.354,00	2.554,00	9.078,00
Ação: 2.286 - MANUTENÇÃO DO CONSELHO MUNICIPAL DA MULHER	0,00	21.000,00	22.785,00	24.719,00	26.820,00	95.324,00
<b>1930 - 3.3.90.30.00</b>	<b>0,00</b>	<b>2.000,00</b>	<b>2.170,00</b>	<b>2.354,00</b>	<b>2.554,00</b>	<b>9.078,00</b>
1 - 01 - Recursos Próprios	0,00	2.000,00	2.170,00	2.354,00	2.554,00	9.078,00
<b>1931 - 3.3.90.32.00</b>	<b>0,00</b>	<b>3.000,00</b>	<b>3.255,00</b>	<b>3.531,00</b>	<b>3.831,00</b>	<b>13.617,00</b>
1 - 01 - Recursos Próprios	0,00	3.000,00	3.255,00	3.531,00	3.831,00	13.617,00
<b>1932 - 3.3.90.36.00</b>	<b>0,00</b>	<b>2.000,00</b>	<b>2.170,00</b>	<b>2.354,00</b>	<b>2.554,00</b>	<b>9.078,00</b>
1 - 01 - Recursos Próprios	0,00	2.000,00	2.170,00	2.354,00	2.554,00	9.078,00
<b>1933 - 3.3.90.39.00</b>	<b>0,00</b>	<b>12.000,00</b>	<b>13.020,00</b>	<b>14.126,00</b>	<b>15.327,00</b>	<b>54.473,00</b>
1 - 01 - Recursos Próprios	0,00	12.000,00	13.020,00	14.126,00	15.327,00	54.473,00
<b>1934 - 3.3.90.48.00</b>	<b>0,00</b>	<b>2.000,00</b>	<b>2.170,00</b>	<b>2.354,00</b>	<b>2.554,00</b>	<b>9.078,00</b>
1 - 01 - Recursos Próprios	0,00	2.000,00	2.170,00	2.354,00	2.554,00	9.078,00
Ação: 2.287 - VIGILÂNCIA DA VIOLÊNCIA CONTRA A MULHER	0,00	22.000,00	23.870,00	25.896,00	28.097,00	99.863,00
<b>1935 - 3.3.90.30.00</b>	<b>0,00</b>	<b>3.000,00</b>	<b>3.255,00</b>	<b>3.531,00</b>	<b>3.831,00</b>	<b>13.617,00</b>
1 - 01 - Recursos Próprios	0,00	3.000,00	3.255,00	3.531,00	3.831,00	13.617,00
<b>1936 - 3.3.90.32.00</b>	<b>0,00</b>	<b>2.000,00</b>	<b>2.170,00</b>	<b>2.354,00</b>	<b>2.554,00</b>	<b>9.078,00</b>
1 - 01 - Recursos Próprios	0,00	2.000,00	2.170,00	2.354,00	2.554,00	9.078,00
<b>1937 - 3.3.90.36.00</b>	<b>0,00</b>	<b>3.000,00</b>	<b>3.255,00</b>	<b>3.531,00</b>	<b>3.831,00</b>	<b>13.617,00</b>
1 - 01 - Recursos Próprios	0,00	3.000,00	3.255,00	3.531,00	3.831,00	13.617,00
<b>1938 - 3.3.90.39.00</b>	<b>0,00</b>	<b>12.000,00</b>	<b>13.020,00</b>	<b>14.126,00</b>	<b>15.327,00</b>	<b>54.473,00</b>
1 - 01 - Recursos Próprios	0,00	12.000,00	13.020,00	14.126,00	15.327,00	54.473,00
<b>1939 - 3.3.90.48.00</b>	<b>0,00</b>	<b>2.000,00</b>	<b>2.170,00</b>	<b>2.354,00</b>	<b>2.554,00</b>	<b>9.078,00</b>
1 - 01 - Recursos Próprios	0,00	2.000,00	2.170,00	2.354,00	2.554,00	9.078,00
Ação: 2.313 - MANUTENÇÃO DAS AÇÕES COM RECURSOS - FEM	0,00	60.000,00	60.000,00	60.000,00	60.000,00	240.000,00
<b>2455 - 3.3.90.30.00</b>	<b>0,00</b>	<b>10.000,00</b>	<b>10.000,00</b>	<b>10.000,00</b>	<b>10.000,00</b>	<b>40.000,00</b>
34 - 34 - Recursos Próprios - FEM	0,00	10.000,00	10.000,00	10.000,00	10.000,00	40.000,00
<b>2456 - 3.3.90.36.00</b>	<b>0,00</b>	<b>25.000,00</b>	<b>25.000,00</b>	<b>25.000,00</b>	<b>25.000,00</b>	<b>100.000,00</b>
34 - 34 - Recursos Próprios - FEM	0,00	25.000,00	25.000,00	25.000,00	25.000,00	100.000,00
<b>2457 - 3.3.90.39.00</b>	<b>0,00</b>	<b>25.000,00</b>	<b>25.000,00</b>	<b>25.000,00</b>	<b>25.000,00</b>	<b>100.000,00</b>
34 - 34 - Recursos Próprios - FEM	0,00	25.000,00	25.000,00	25.000,00	25.000,00	100.000,00



# Prefeitura Municipal de Salgueiro

RUA JOAQUIM SAMPAIO, 279 - N S DAS GRAÇAS - 56.000-000 - Salgueiro/ PE  
CNPJ: 11.361.243/0001-71

Usuário: Rostand

Chave de Autenticação  
1996-1206-427

Página  
11 / 159

## Despesa PPA por Classificação Funcional Programática

PPA 2018 - 2021 - Valores em R\$

	Valor global	2018	2019	2020	2021	Total
<b>Unidade Orçamentária: 2005 - COORDENADORIA DA JUVENTUDE</b>	<b>0,00</b>	<b>203.000,00</b>	<b>213.130,00</b>	<b>223.811,00</b>	<b>234.113,00</b>	<b>874.054,00</b>
Função: 4 - Administração	0,00	203.000,00	213.130,00	223.811,00	234.113,00	874.054,00
Subfunção: 122 - Administração Geral	0,00	203.000,00	213.130,00	223.811,00	234.113,00	874.054,00
Programa: 1032 - APOIO E PROMOÇÃO DA JUVENTUDE	0,00	203.000,00	213.130,00	223.811,00	234.113,00	874.054,00
Ação: 1.7 - AQUISIÇÃO DE MÓVEIS, EQUIPAMENTOS E OUTROS MATERIAIS	0,00	3.000,00	3.000,00	3.000,00	3.000,00	12.000,00
<b>66 - 4.4.90.52.00</b>	<b>0,00</b>	<b>3.000,00</b>	<b>3.000,00</b>	<b>3.000,00</b>	<b>3.000,00</b>	<b>12.000,00</b>
1 - 01 - Recursos Próprios	0,00	3.000,00	3.000,00	3.000,00	3.000,00	12.000,00
Ação: 2.26 - MANUTENÇÃO DAS ATIVIDADES DA COORDENADORIA DA JUVENTUDE	0,00	98.000,00	103.400,00	109.083,00	114.083,00	424.566,00
<b>1776 - 3.1.90.04.00</b>	<b>0,00</b>	<b>3.000,00</b>	<b>3.255,00</b>	<b>3.531,00</b>	<b>3.831,00</b>	<b>13.617,00</b>
1 - 01 - Recursos Próprios	0,00	3.000,00	3.255,00	3.531,00	3.831,00	13.617,00
<b>68 - 3.1.90.11.00</b>	<b>0,00</b>	<b>58.000,00</b>	<b>60.000,00</b>	<b>62.000,00</b>	<b>63.000,00</b>	<b>243.000,00</b>
1 - 01 - Recursos Próprios	0,00	58.000,00	60.000,00	62.000,00	63.000,00	243.000,00
<b>2109 - 3.1.90.16.00</b>	<b>0,00</b>	<b>2.000,00</b>	<b>2.170,00</b>	<b>2.354,00</b>	<b>2.554,00</b>	<b>9.078,00</b>
1 - 01 - Recursos Próprios	0,00	2.000,00	2.170,00	2.354,00	2.554,00	9.078,00
<b>2111 - 3.1.90.96.00</b>	<b>0,00</b>	<b>2.000,00</b>	<b>2.170,00</b>	<b>2.354,00</b>	<b>2.554,00</b>	<b>9.078,00</b>
1 - 01 - Recursos Próprios	0,00	2.000,00	2.170,00	2.354,00	2.554,00	9.078,00
<b>1990 - 3.1.91.13.00</b>	<b>0,00</b>	<b>10.000,00</b>	<b>10.850,00</b>	<b>11.772,00</b>	<b>12.772,00</b>	<b>45.394,00</b>
1 - 01 - Recursos Próprios	0,00	10.000,00	10.850,00	11.772,00	12.772,00	45.394,00
<b>69 - 3.3.90.14.00</b>	<b>0,00</b>	<b>3.000,00</b>	<b>3.255,00</b>	<b>3.531,00</b>	<b>3.831,00</b>	<b>13.617,00</b>
1 - 01 - Recursos Próprios	0,00	3.000,00	3.255,00	3.531,00	3.831,00	13.617,00
<b>70 - 3.3.90.30.00</b>	<b>0,00</b>	<b>3.000,00</b>	<b>3.255,00</b>	<b>3.531,00</b>	<b>3.831,00</b>	<b>13.617,00</b>
1 - 01 - Recursos Próprios	0,00	3.000,00	3.255,00	3.531,00	3.831,00	13.617,00
<b>2039 - 3.3.90.32.00</b>	<b>0,00</b>	<b>2.000,00</b>	<b>2.170,00</b>	<b>2.354,00</b>	<b>2.554,00</b>	<b>9.078,00</b>
1 - 01 - Recursos Próprios	0,00	2.000,00	2.170,00	2.354,00	2.554,00	9.078,00
<b>71 - 3.3.90.33.00</b>	<b>0,00</b>	<b>1.000,00</b>	<b>1.085,00</b>	<b>1.177,00</b>	<b>1.277,00</b>	<b>4.539,00</b>
1 - 01 - Recursos Próprios	0,00	1.000,00	1.085,00	1.177,00	1.277,00	4.539,00
<b>2112 - 3.3.90.35.00</b>	<b>0,00</b>	<b>2.000,00</b>	<b>2.170,00</b>	<b>2.354,00</b>	<b>2.554,00</b>	<b>9.078,00</b>
1 - 01 - Recursos Próprios	0,00	2.000,00	2.170,00	2.354,00	2.554,00	9.078,00
<b>72 - 3.3.90.36.00</b>	<b>0,00</b>	<b>2.000,00</b>	<b>2.170,00</b>	<b>2.354,00</b>	<b>2.554,00</b>	<b>9.078,00</b>
1 - 01 - Recursos Próprios	0,00	2.000,00	2.170,00	2.354,00	2.554,00	9.078,00
<b>73 - 3.3.90.39.00</b>	<b>0,00</b>	<b>5.000,00</b>	<b>5.425,00</b>	<b>5.886,00</b>	<b>6.386,00</b>	<b>22.697,00</b>
1 - 01 - Recursos Próprios	0,00	5.000,00	5.425,00	5.886,00	6.386,00	22.697,00
<b>1991 - 3.3.90.47.00</b>	<b>0,00</b>	<b>3.000,00</b>	<b>3.255,00</b>	<b>3.531,00</b>	<b>3.831,00</b>	<b>13.617,00</b>
1 - 01 - Recursos Próprios	0,00	3.000,00	3.255,00	3.531,00	3.831,00	13.617,00
<b>2040 - 3.3.90.48.00</b>	<b>0,00</b>	<b>2.000,00</b>	<b>2.170,00</b>	<b>2.354,00</b>	<b>2.554,00</b>	<b>9.078,00</b>
1 - 01 - Recursos Próprios	0,00	2.000,00	2.170,00	2.354,00	2.554,00	9.078,00
Ação: 2.27 - PROMOÇÃO E/OU REALIZAÇÃO DE CAPACITAÇÃO, ENCONTROS,	0,00	13.000,00	14.105,00	15.302,00	16.603,00	59.010,00

# Prefeitura Municipal de Salgueiro

RUA JOAQUIM SAMPAIO, 279 - N S DAS GRAÇAS - 56.000-000 - Salgueiro/ PE  
CNPJ: 11.361.243/0001-71

Usuário: Rostand

Chave de Autenticação  
1996-1206-427

Página  
12 / 159

## Despesa PPA por Classificação Funcional Programática

PPA 2018 - 2021 - Valores em R\$

	Valor global	2018	2019	2020	2021	Total
<b>74 - 3.3.90.30.00</b>	<b>0,00</b>	<b>2.000,00</b>	<b>2.170,00</b>	<b>2.354,00</b>	<b>2.554,00</b>	<b>9.078,00</b>
1 - 01 - Recursos Próprios	0,00	2.000,00	2.170,00	2.354,00	2.554,00	9.078,00
<b>75 - 3.3.90.32.00</b>	<b>0,00</b>	<b>1.000,00</b>	<b>1.085,00</b>	<b>1.177,00</b>	<b>1.277,00</b>	<b>4.539,00</b>
1 - 01 - Recursos Próprios	0,00	1.000,00	1.085,00	1.177,00	1.277,00	4.539,00
<b>76 - 3.3.90.36.00</b>	<b>0,00</b>	<b>4.000,00</b>	<b>4.340,00</b>	<b>4.708,00</b>	<b>5.109,00</b>	<b>18.157,00</b>
1 - 01 - Recursos Próprios	0,00	4.000,00	4.340,00	4.708,00	5.109,00	18.157,00
<b>77 - 3.3.90.39.00</b>	<b>0,00</b>	<b>5.000,00</b>	<b>5.425,00</b>	<b>5.886,00</b>	<b>6.386,00</b>	<b>22.697,00</b>
1 - 01 - Recursos Próprios	0,00	5.000,00	5.425,00	5.886,00	6.386,00	22.697,00
<b>78 - 3.3.90.48.00</b>	<b>0,00</b>	<b>1.000,00</b>	<b>1.085,00</b>	<b>1.177,00</b>	<b>1.277,00</b>	<b>4.539,00</b>
1 - 01 - Recursos Próprios	0,00	1.000,00	1.085,00	1.177,00	1.277,00	4.539,00
Ação: 2.28 - MANUTENÇÃO DA CASA DA JUVENTUDE	0,00	65.000,00	66.690,00	68.479,00	70.380,00	270.549,00
<b>79 - 3.1.90.11.00</b>	<b>0,00</b>	<b>8.000,00</b>	<b>8.680,00</b>	<b>9.417,00</b>	<b>10.218,00</b>	<b>36.315,00</b>
1 - 01 - Recursos Próprios	0,00	8.000,00	8.680,00	9.417,00	10.218,00	36.315,00
<b>80 - 3.1.90.13.00</b>	<b>0,00</b>	<b>2.000,00</b>	<b>2.170,00</b>	<b>2.354,00</b>	<b>2.554,00</b>	<b>9.078,00</b>
1 - 01 - Recursos Próprios	0,00	2.000,00	2.170,00	2.354,00	2.554,00	9.078,00
<b>81 - 3.3.90.30.00</b>	<b>0,00</b>	<b>50.000,00</b>	<b>50.000,00</b>	<b>50.000,00</b>	<b>50.000,00</b>	<b>200.000,00</b>
1 - 01 - Recursos Próprios	0,00	50.000,00	50.000,00	50.000,00	50.000,00	200.000,00
<b>82 - 3.3.90.33.00</b>	<b>0,00</b>	<b>1.000,00</b>	<b>1.500,00</b>	<b>2.000,00</b>	<b>2.500,00</b>	<b>7.000,00</b>
1 - 01 - Recursos Próprios	0,00	1.000,00	1.500,00	2.000,00	2.500,00	7.000,00
<b>83 - 3.3.90.36.00</b>	<b>0,00</b>	<b>2.000,00</b>	<b>2.170,00</b>	<b>2.354,00</b>	<b>2.554,00</b>	<b>9.078,00</b>
1 - 01 - Recursos Próprios	0,00	2.000,00	2.170,00	2.354,00	2.554,00	9.078,00
<b>84 - 3.3.90.39.00</b>	<b>0,00</b>	<b>2.000,00</b>	<b>2.170,00</b>	<b>2.354,00</b>	<b>2.554,00</b>	<b>9.078,00</b>
1 - 01 - Recursos Próprios	0,00	2.000,00	2.170,00	2.354,00	2.554,00	9.078,00
Ação: 2.29 - MANUNTEÇÃO DO CONSELHO MUNICIPAL DE JUVENTUDE	0,00	3.000,00	3.255,00	3.531,00	3.831,00	13.617,00
<b>86 - 3.3.90.30.00</b>	<b>0,00</b>	<b>1.000,00</b>	<b>1.085,00</b>	<b>1.177,00</b>	<b>1.277,00</b>	<b>4.539,00</b>
1 - 01 - Recursos Próprios	0,00	1.000,00	1.085,00	1.177,00	1.277,00	4.539,00
<b>88 - 3.3.90.36.00</b>	<b>0,00</b>	<b>1.000,00</b>	<b>1.085,00</b>	<b>1.177,00</b>	<b>1.277,00</b>	<b>4.539,00</b>
1 - 01 - Recursos Próprios	0,00	1.000,00	1.085,00	1.177,00	1.277,00	4.539,00
<b>89 - 3.3.90.39.00</b>	<b>0,00</b>	<b>1.000,00</b>	<b>1.085,00</b>	<b>1.177,00</b>	<b>1.277,00</b>	<b>4.539,00</b>
1 - 01 - Recursos Próprios	0,00	1.000,00	1.085,00	1.177,00	1.277,00	4.539,00
Ação: 2.309 - APOIO AS AÇÕES EDUCACIONAIS, CULTURAIS, PROFISSIONALIZANTES,	0,00	21.000,00	22.680,00	24.416,00	26.216,00	94.312,00
<b>67 - 3.3.90.30.00</b>	<b>0,00</b>	<b>13.000,00</b>	<b>14.000,00</b>	<b>15.000,00</b>	<b>16.000,00</b>	<b>58.000,00</b>
1 - 01 - Recursos Próprios	0,00	13.000,00	14.000,00	15.000,00	16.000,00	58.000,00
<b>2110 - 3.3.90.32.00</b>	<b>0,00</b>	<b>2.000,00</b>	<b>2.170,00</b>	<b>2.354,00</b>	<b>2.554,00</b>	<b>9.078,00</b>
1 - 01 - Recursos Próprios	0,00	2.000,00	2.170,00	2.354,00	2.554,00	9.078,00
<b>2041 - 3.3.90.36.00</b>	<b>0,00</b>	<b>2.000,00</b>	<b>2.170,00</b>	<b>2.354,00</b>	<b>2.554,00</b>	<b>9.078,00</b>
1 - 01 - Recursos Próprios	0,00	2.000,00	2.170,00	2.354,00	2.554,00	9.078,00

# Prefeitura Municipal de Salgueiro

RUA JOAQUIM SAMPAIO, 279 - N S DAS GRAÇAS - 56.000-000 - Salgueiro/ PE  
CNPJ: 11.361.243/0001-71

Usuário: Rostand

Chave de Autenticação  
1996-1206-427

Página  
13 / 159

## Despesa PPA por Classificação Funcional Programática

PPA 2018 - 2021 - Valores em R\$

	Valor global	2018	2019	2020	2021	Total
<b>2042 - 3.3.90.39.00</b>	<b>0,00</b>	<b>2.000,00</b>	<b>2.170,00</b>	<b>2.354,00</b>	<b>2.554,00</b>	<b>9.078,00</b>
1 - 01 - Recursos Próprios	0,00	2.000,00	2.170,00	2.354,00	2.554,00	9.078,00
<b>2113 - 3.3.90.48.00</b>	<b>0,00</b>	<b>2.000,00</b>	<b>2.170,00</b>	<b>2.354,00</b>	<b>2.554,00</b>	<b>9.078,00</b>
1 - 01 - Recursos Próprios	0,00	2.000,00	2.170,00	2.354,00	2.554,00	9.078,00
<b>Unidade Orçamentária: 2007 - COORD. MUNIC. DE PROTEÇÃO E DEF. DO CONSUMIDO</b>	<b>0,00</b>	<b>124.000,00</b>	<b>129.440,00</b>	<b>135.336,00</b>	<b>141.741,00</b>	<b>530.517,00</b>
Função: 14 - Direitos da Cidadania	0,00	124.000,00	129.440,00	135.336,00	141.741,00	530.517,00
Subfunção: 422 - Direitos Individuais, Coletivos e Difusos	0,00	124.000,00	129.440,00	135.336,00	141.741,00	530.517,00
Programa: 197 - ASSISTÊNCIA AO DIREITO DO CONSUMIDOR	0,00	124.000,00	129.440,00	135.336,00	141.741,00	530.517,00
Ação: 1.8 - AQUISIÇÃO DE MÓVEIS, EQUIPAMENTOS E OUTROS MATERIAIS	0,00	3.000,00	3.255,00	3.531,00	3.831,00	13.617,00
<b>108 - 4.4.90.52.00</b>	<b>0,00</b>	<b>3.000,00</b>	<b>3.255,00</b>	<b>3.531,00</b>	<b>3.831,00</b>	<b>13.617,00</b>
1 - 01 - Recursos Próprios	0,00	3.000,00	3.255,00	3.531,00	3.831,00	13.617,00
Ação: 2.30 - MANUTENÇÃO DAS ATIVIDADES DO PROCON DE SALGUEIRO	0,00	121.000,00	126.185,00	131.805,00	137.910,00	516.900,00
<b>109 - 3.1.90.04.00</b>	<b>0,00</b>	<b>6.000,00</b>	<b>6.510,00</b>	<b>7.062,00</b>	<b>7.663,00</b>	<b>27.235,00</b>
1 - 01 - Recursos Próprios	0,00	6.000,00	6.510,00	7.062,00	7.663,00	27.235,00
<b>111 - 3.1.90.11.00</b>	<b>0,00</b>	<b>50.000,00</b>	<b>50.000,00</b>	<b>50.000,00</b>	<b>50.000,00</b>	<b>200.000,00</b>
1 - 01 - Recursos Próprios	0,00	50.000,00	50.000,00	50.000,00	50.000,00	200.000,00
<b>110 - 3.1.90.13.00</b>	<b>0,00</b>	<b>10.000,00</b>	<b>10.000,00</b>	<b>10.000,00</b>	<b>10.000,00</b>	<b>40.000,00</b>
1 - 01 - Recursos Próprios	0,00	10.000,00	10.000,00	10.000,00	10.000,00	40.000,00
<b>2045 - 3.1.90.16.00</b>	<b>0,00</b>	<b>2.000,00</b>	<b>2.170,00</b>	<b>2.354,00</b>	<b>2.554,00</b>	<b>9.078,00</b>
1 - 01 - Recursos Próprios	0,00	2.000,00	2.170,00	2.354,00	2.554,00	9.078,00
<b>1805 - 3.1.91.13.00</b>	<b>0,00</b>	<b>4.000,00</b>	<b>4.340,00</b>	<b>4.708,00</b>	<b>5.109,00</b>	<b>18.157,00</b>
1 - 01 - Recursos Próprios	0,00	4.000,00	4.340,00	4.708,00	5.109,00	18.157,00
<b>113 - 3.3.90.30.00</b>	<b>0,00</b>	<b>5.000,00</b>	<b>5.425,00</b>	<b>5.886,00</b>	<b>6.386,00</b>	<b>22.697,00</b>
1 - 01 - Recursos Próprios	0,00	5.000,00	5.425,00	5.886,00	6.386,00	22.697,00
<b>2043 - 3.3.90.32.00</b>	<b>0,00</b>	<b>2.000,00</b>	<b>2.170,00</b>	<b>2.354,00</b>	<b>2.554,00</b>	<b>9.078,00</b>
1 - 01 - Recursos Próprios	0,00	2.000,00	2.170,00	2.354,00	2.554,00	9.078,00
<b>114 - 3.3.90.33.00</b>	<b>0,00</b>	<b>1.000,00</b>	<b>1.085,00</b>	<b>1.177,00</b>	<b>1.277,00</b>	<b>4.539,00</b>
1 - 01 - Recursos Próprios	0,00	1.000,00	1.085,00	1.177,00	1.277,00	4.539,00
<b>115 - 3.3.90.36.00</b>	<b>0,00</b>	<b>32.000,00</b>	<b>34.720,00</b>	<b>37.671,00</b>	<b>40.873,00</b>	<b>145.264,00</b>
1 - 01 - Recursos Próprios	0,00	32.000,00	34.720,00	37.671,00	40.873,00	145.264,00
<b>116 - 3.3.90.39.00</b>	<b>0,00</b>	<b>4.000,00</b>	<b>4.340,00</b>	<b>4.708,00</b>	<b>5.109,00</b>	<b>18.157,00</b>
1 - 01 - Recursos Próprios	0,00	4.000,00	4.340,00	4.708,00	5.109,00	18.157,00
<b>1992 - 3.3.90.47.00</b>	<b>0,00</b>	<b>3.000,00</b>	<b>3.255,00</b>	<b>3.531,00</b>	<b>3.831,00</b>	<b>13.617,00</b>
1 - 01 - Recursos Próprios	0,00	3.000,00	3.255,00	3.531,00	3.831,00	13.617,00
<b>2044 - 3.3.90.93.00</b>	<b>0,00</b>	<b>2.000,00</b>	<b>2.170,00</b>	<b>2.354,00</b>	<b>2.554,00</b>	<b>9.078,00</b>
1 - 01 - Recursos Próprios	0,00	2.000,00	2.170,00	2.354,00	2.554,00	9.078,00
<b>Unidade Orçamentária: 2010 - CONSÓRCIO INTERMUNICIPAL DE DESENVOLVIMENTO</b>	<b>0,00</b>	<b>222.500,00</b>	<b>236.498,00</b>	<b>258.741,67</b>	<b>269.382,82</b>	<b>987.122,49</b>

# Prefeitura Municipal de Salgueiro

RUA JOAQUIM SAMPAIO, 279 - N S DAS GRAÇAS - 56.000-000 - Salgueiro/ PE  
CNPJ: 11.361.243/0001-71

Usuário: Rostand

Chave de Autenticação  
1996-1206-427

Página  
14 / 159

## Despesa PPA por Classificação Funcional Programática

PPA 2018 - 2021 - Valores em R\$

		Valor global	2018	2019	2020	2021	Total
Função:	4 - Administração	0,00	222.500,00	236.498,00	258.741,67	269.382,82	987.122,49
Subfunção:	121 - Planejamento e Orçamento	0,00	14.200,00	15.406,00	16.716,00	18.137,00	64.459,00
Programa:	1022 - MANUTENÇÃO DE CONSÓRCIO PÚBLICO	0,00	14.200,00	15.406,00	16.716,00	18.137,00	64.459,00
Ação:	2.280 - ELABORAÇÃO DE PROJETOS PARA GESTÃO DOS RESÍDUOS SÓLIDOS	0,00	14.200,00	15.406,00	16.716,00	18.137,00	64.459,00
	<b>1826 - 3.3.90.36.00</b>	<b>0,00</b>	<b>4.300,00</b>	<b>4.665,00</b>	<b>5.062,00</b>	<b>5.492,00</b>	<b>19.519,00</b>
	1 - 01 - Recursos Próprios	0,00	4.300,00	4.665,00	5.062,00	5.492,00	19.519,00
	<b>1827 - 3.3.90.39.00</b>	<b>0,00</b>	<b>9.900,00</b>	<b>10.741,00</b>	<b>11.654,00</b>	<b>12.645,00</b>	<b>44.940,00</b>
	1 - 01 - Recursos Próprios	0,00	9.900,00	10.741,00	11.654,00	12.645,00	44.940,00
Subfunção:	122 - Administração Geral	0,00	208.300,00	221.092,00	242.025,67	251.245,82	922.663,49
Programa:	1022 - MANUTENÇÃO DE CONSÓRCIO PÚBLICO	0,00	194.100,00	205.685,00	225.309,08	233.108,32	858.202,40
Ação:	2.281 - GESTÃO DAS AÇÕES ADMINISTRATIVA DO CINDESC	0,00	194.100,00	205.685,00	225.309,08	233.108,32	858.202,40
	<b>1828 - 3.1.90.04.00</b>	<b>0,00</b>	<b>7.400,00</b>	<b>8.029,00</b>	<b>8.711,46</b>	<b>9.451,93</b>	<b>33.592,39</b>
	1 - 01 - Recursos Próprios	0,00	7.400,00	8.029,00	8.711,46	9.451,93	33.592,39
	<b>1829 - 3.1.90.11.00</b>	<b>0,00</b>	<b>41.000,00</b>	<b>40.000,00</b>	<b>40.000,00</b>	<b>40.000,00</b>	<b>161.000,00</b>
	1 - 01 - Recursos Próprios	0,00	41.000,00	40.000,00	40.000,00	40.000,00	161.000,00
	<b>1830 - 3.1.90.13.00</b>	<b>0,00</b>	<b>11.300,00</b>	<b>12.260,50</b>	<b>13.302,64</b>	<b>13.381,01</b>	<b>50.244,15</b>
	1 - 01 - Recursos Próprios	0,00	11.300,00	12.260,50	13.302,64	13.381,01	50.244,15
	<b>1831 - 3.1.90.34.00</b>	<b>0,00</b>	<b>5.700,00</b>	<b>6.184,50</b>	<b>6.710,18</b>	<b>7.280,55</b>	<b>25.875,23</b>
	1 - 01 - Recursos Próprios	0,00	5.700,00	6.184,50	6.710,18	7.280,55	25.875,23
	<b>1833 - 3.1.90.91.00</b>	<b>0,00</b>	<b>2.800,00</b>	<b>3.038,00</b>	<b>3.296,23</b>	<b>3.576,41</b>	<b>12.710,64</b>
	1 - 01 - Recursos Próprios	0,00	2.800,00	3.038,00	3.296,23	3.576,41	12.710,64
	<b>1834 - 3.1.90.92.00</b>	<b>0,00</b>	<b>1.400,00</b>	<b>1.519,00</b>	<b>1.648,12</b>	<b>1.788,21</b>	<b>6.355,33</b>
	1 - 01 - Recursos Próprios	0,00	1.400,00	1.519,00	1.648,12	1.788,21	6.355,33
	<b>1835 - 3.3.90.14.00</b>	<b>0,00</b>	<b>5.700,00</b>	<b>6.184,00</b>	<b>6.710,00</b>	<b>7.280,00</b>	<b>25.874,00</b>
	1 - 01 - Recursos Próprios	0,00	5.700,00	6.184,00	6.710,00	7.280,00	25.874,00
	<b>1836 - 3.3.90.30.00</b>	<b>0,00</b>	<b>22.500,00</b>	<b>24.412,00</b>	<b>26.487,00</b>	<b>28.739,00</b>	<b>102.138,00</b>
	1 - 01 - Recursos Próprios	0,00	22.500,00	24.412,00	26.487,00	28.739,00	102.138,00
	<b>1837 - 3.3.90.33.00</b>	<b>0,00</b>	<b>2.900,00</b>	<b>3.146,00</b>	<b>3.413,00</b>	<b>3.704,00</b>	<b>13.163,00</b>
	1 - 01 - Recursos Próprios	0,00	2.900,00	3.146,00	3.413,00	3.704,00	13.163,00
	<b>1838 - 3.3.90.35.00</b>	<b>0,00</b>	<b>25.300,00</b>	<b>27.450,00</b>	<b>29.783,00</b>	<b>32.315,00</b>	<b>114.848,00</b>
	1 - 01 - Recursos Próprios	0,00	25.300,00	27.450,00	29.783,00	32.315,00	114.848,00
	<b>1839 - 3.3.90.36.00</b>	<b>0,00</b>	<b>8.500,00</b>	<b>9.222,00</b>	<b>10.006,00</b>	<b>10.856,00</b>	<b>38.584,00</b>
	1 - 01 - Recursos Próprios	0,00	8.500,00	9.222,00	10.006,00	10.856,00	38.584,00
	<b>1832 - 3.3.90.37.00</b>	<b>0,00</b>	<b>1.400,00</b>	<b>1.519,00</b>	<b>1.648,12</b>	<b>1.788,21</b>	<b>6.355,33</b>
	1 - 01 - Recursos Próprios	0,00	1.400,00	1.519,00	1.648,12	1.788,21	6.355,33
	<b>1840 - 3.3.90.39.00</b>	<b>0,00</b>	<b>39.500,00</b>	<b>42.857,00</b>	<b>52.467,33</b>	<b>50.452,00</b>	<b>185.276,33</b>
	1 - 01 - Recursos Próprios	0,00	39.500,00	42.857,00	52.467,33	50.452,00	185.276,33

# Prefeitura Municipal de Salgueiro

RUA JOAQUIM SAMPAIO, 279 - N S DAS GRAÇAS - 56.000-000 - Salgueiro/ PE  
CNPJ: 11.361.243/0001-71

Usuário: Rostand

Chave de Autenticação  
1996-1206-427

Página  
15 / 159

## Despesa PPA por Classificação Funcional Programática

PPA 2018 - 2021 - Valores em R\$

	Valor global	2018	2019	2020	2021	Total
<b>1841 - 3.3.90.46.00</b>	<b>0,00</b>	<b>1.400,00</b>	<b>1.519,00</b>	<b>1.648,00</b>	<b>1.788,00</b>	<b>6.355,00</b>
1 - 01 - Recursos Próprios	0,00	1.400,00	1.519,00	1.648,00	1.788,00	6.355,00
<b>1842 - 3.3.90.47.00</b>	<b>0,00</b>	<b>5.600,00</b>	<b>6.076,00</b>	<b>6.592,00</b>	<b>7.152,00</b>	<b>25.420,00</b>
1 - 01 - Recursos Próprios	0,00	5.600,00	6.076,00	6.592,00	7.152,00	25.420,00
<b>1843 - 3.3.90.91.00</b>	<b>0,00</b>	<b>2.800,00</b>	<b>3.038,00</b>	<b>3.296,00</b>	<b>3.576,00</b>	<b>12.710,00</b>
1 - 01 - Recursos Próprios	0,00	2.800,00	3.038,00	3.296,00	3.576,00	12.710,00
<b>1844 - 3.3.90.92.00</b>	<b>0,00</b>	<b>1.900,00</b>	<b>2.061,00</b>	<b>2.236,00</b>	<b>2.426,00</b>	<b>8.623,00</b>
1 - 01 - Recursos Próprios	0,00	1.900,00	2.061,00	2.236,00	2.426,00	8.623,00
<b>1845 - 3.3.90.93.00</b>	<b>0,00</b>	<b>5.000,00</b>	<b>5.000,00</b>	<b>5.000,00</b>	<b>5.000,00</b>	<b>20.000,00</b>
1 - 01 - Recursos Próprios	0,00	5.000,00	5.000,00	5.000,00	5.000,00	20.000,00
<b>1846 - 3.3.90.96.00</b>	<b>0,00</b>	<b>2.000,00</b>	<b>2.170,00</b>	<b>2.354,00</b>	<b>2.554,00</b>	<b>9.078,00</b>
1 - 01 - Recursos Próprios	0,00	2.000,00	2.170,00	2.354,00	2.554,00	9.078,00
Programa: 1023 - MANUTENÇÃO DE CONSÓRCIO PÚBLICO	0,00	14.200,00	15.407,00	16.716,59	18.137,50	64.461,09
Ação: 1.123 - AQUISIÇÃO DE IMÓVEIS, MÓVEIS, EQUIPAMENTOS E OUTROS MATERIAS	0,00	10.200,00	11.067,00	12.007,69	13.028,34	46.303,03
<b>1847 - 4.4.90.52.00</b>	<b>0,00</b>	<b>8.500,00</b>	<b>9.222,50</b>	<b>10.006,41</b>	<b>10.856,95</b>	<b>38.585,86</b>
1 - 01 - Recursos Próprios	0,00	8.500,00	9.222,50	10.006,41	10.856,95	38.585,86
<b>1848 - 4.4.90.61.00</b>	<b>0,00</b>	<b>1.700,00</b>	<b>1.844,50</b>	<b>2.001,28</b>	<b>2.171,39</b>	<b>7.717,17</b>
1 - 01 - Recursos Próprios	0,00	1.700,00	1.844,50	2.001,28	2.171,39	7.717,17
Ação: 1.124 - EXECUÇÃO DE OBRAS, REFORMAS, MELHORAMENTO E AMPLIAÇÃO DO	0,00	4.000,00	4.340,00	4.708,90	5.109,16	18.158,06
<b>1849 - 4.4.90.51.00</b>	<b>0,00</b>	<b>4.000,00</b>	<b>4.340,00</b>	<b>4.708,90</b>	<b>5.109,16</b>	<b>18.158,06</b>
1 - 01 - Recursos Próprios	0,00	4.000,00	4.340,00	4.708,90	5.109,16	18.158,06
<b>Unidade Orçamentária: 3001 - GABINETE DO SECRETÁRIO</b>	<b>0,00</b>	<b>293.000,00</b>	<b>292.020,00</b>	<b>303.126,70</b>	<b>314.327,48</b>	<b>1.202.474,18</b>
Função: 4 - Administração	0,00	293.000,00	292.020,00	303.126,70	314.327,48	1.202.474,18
Subfunção: 121 - Planejamento e Orçamento	0,00	293.000,00	292.020,00	303.126,70	314.327,48	1.202.474,18
Programa: 12 - PLANEJAMENTO ESTRATEGICO E PARTICIPAÇÃO SOCIAL	0,00	293.000,00	292.020,00	303.126,70	314.327,48	1.202.474,18
Ação: 1.9 - AQUISIÇÃO DE MÓVEIS, EQUIP. E OUTROS MAT. PERMANENTES	0,00	2.000,00	2.170,00	2.354,45	2.554,58	9.079,03
<b>117 - 4.4.90.52.00</b>	<b>0,00</b>	<b>2.000,00</b>	<b>2.170,00</b>	<b>2.354,45</b>	<b>2.554,58</b>	<b>9.079,03</b>
1 - 01 - Recursos Próprios	0,00	2.000,00	2.170,00	2.354,45	2.554,58	9.079,03
Ação: 2.31 - MANUTENÇÃO DAS ATIVIDADES DO GABINETE	0,00	291.000,00	289.850,00	300.772,25	311.772,90	1.193.395,15
<b>2046 - 3.1.90.04.00</b>	<b>0,00</b>	<b>2.000,00</b>	<b>2.170,00</b>	<b>2.354,45</b>	<b>2.554,58</b>	<b>9.079,03</b>
1 - 01 - Recursos Próprios	0,00	2.000,00	2.170,00	2.354,45	2.554,58	9.079,03
<b>119 - 3.1.90.11.00</b>	<b>0,00</b>	<b>228.000,00</b>	<b>230.000,00</b>	<b>240.000,00</b>	<b>250.000,00</b>	<b>948.000,00</b>
1 - 01 - Recursos Próprios	0,00	228.000,00	230.000,00	240.000,00	250.000,00	948.000,00
<b>125 - 3.1.90.13.00</b>	<b>0,00</b>	<b>24.000,00</b>	<b>20.000,00</b>	<b>20.000,00</b>	<b>20.000,00</b>	<b>84.000,00</b>
1 - 01 - Recursos Próprios	0,00	24.000,00	20.000,00	20.000,00	20.000,00	84.000,00
<b>2047 - 3.1.90.16.00</b>	<b>0,00</b>	<b>2.000,00</b>	<b>2.170,00</b>	<b>2.354,45</b>	<b>2.554,58</b>	<b>9.079,03</b>

# Prefeitura Municipal de Salgueiro

RUA JOAQUIM SAMPAIO, 279 - N S DAS GRAÇAS - 56.000-000 - Salgueiro/ PE  
CNPJ: 11.361.243/0001-71

Usuário: Rostand

Chave de Autenticação  
1996-1206-427

Página  
16 / 159

## Despesa PPA por Classificação Funcional Programática

PPA 2018 - 2021 - Valores em R\$

	Valor global	2018	2019	2020	2021	Total
1 - 01 - Recursos Próprios	0,00	2.000,00	2.170,00	2.354,45	2.554,58	9.079,03
<b>2114 - 3.1.90.92.00</b>	<b>0,00</b>	<b>2.000,00</b>	<b>2.170,00</b>	<b>2.354,45</b>	<b>2.554,58</b>	<b>9.079,03</b>
1 - 01 - Recursos Próprios	0,00	2.000,00	2.170,00	2.354,45	2.554,58	9.079,03
<b>2115 - 3.1.90.96.00</b>	<b>0,00</b>	<b>2.000,00</b>	<b>2.170,00</b>	<b>2.354,45</b>	<b>2.554,58</b>	<b>9.079,03</b>
1 - 01 - Recursos Próprios	0,00	2.000,00	2.170,00	2.354,45	2.554,58	9.079,03
<b>2048 - 3.1.91.13.00</b>	<b>0,00</b>	<b>2.000,00</b>	<b>2.170,00</b>	<b>2.354,45</b>	<b>2.554,58</b>	<b>9.079,03</b>
1 - 01 - Recursos Próprios	0,00	2.000,00	2.170,00	2.354,45	2.554,58	9.079,03
<b>120 - 3.3.90.14.00</b>	<b>0,00</b>	<b>2.000,00</b>	<b>2.000,00</b>	<b>2.000,00</b>	<b>2.000,00</b>	<b>8.000,00</b>
1 - 01 - Recursos Próprios	0,00	2.000,00	2.000,00	2.000,00	2.000,00	8.000,00
<b>121 - 3.3.90.30.00</b>	<b>0,00</b>	<b>2.000,00</b>	<b>2.000,00</b>	<b>2.000,00</b>	<b>2.000,00</b>	<b>8.000,00</b>
1 - 01 - Recursos Próprios	0,00	2.000,00	2.000,00	2.000,00	2.000,00	8.000,00
<b>2116 - 3.3.90.32.00</b>	<b>0,00</b>	<b>2.000,00</b>	<b>2.000,00</b>	<b>2.000,00</b>	<b>2.000,00</b>	<b>8.000,00</b>
1 - 01 - Recursos Próprios	0,00	2.000,00	2.000,00	2.000,00	2.000,00	8.000,00
<b>122 - 3.3.90.33.00</b>	<b>0,00</b>	<b>1.000,00</b>	<b>1.000,00</b>	<b>1.000,00</b>	<b>1.000,00</b>	<b>4.000,00</b>
1 - 01 - Recursos Próprios	0,00	1.000,00	1.000,00	1.000,00	1.000,00	4.000,00
<b>2117 - 3.3.90.35.00</b>	<b>0,00</b>	<b>2.000,00</b>	<b>2.000,00</b>	<b>2.000,00</b>	<b>2.000,00</b>	<b>8.000,00</b>
1 - 01 - Recursos Próprios	0,00	2.000,00	2.000,00	2.000,00	2.000,00	8.000,00
<b>123 - 3.3.90.36.00</b>	<b>0,00</b>	<b>3.000,00</b>	<b>3.000,00</b>	<b>3.000,00</b>	<b>3.000,00</b>	<b>12.000,00</b>
1 - 01 - Recursos Próprios	0,00	3.000,00	3.000,00	3.000,00	3.000,00	12.000,00
<b>124 - 3.3.90.39.00</b>	<b>0,00</b>	<b>5.000,00</b>	<b>5.000,00</b>	<b>5.000,00</b>	<b>5.000,00</b>	<b>20.000,00</b>
1 - 01 - Recursos Próprios	0,00	5.000,00	5.000,00	5.000,00	5.000,00	20.000,00
<b>2049 - 3.3.90.47.00</b>	<b>0,00</b>	<b>2.000,00</b>	<b>2.000,00</b>	<b>2.000,00</b>	<b>2.000,00</b>	<b>8.000,00</b>
1 - 01 - Recursos Próprios	0,00	2.000,00	2.000,00	2.000,00	2.000,00	8.000,00
<b>2118 - 3.3.90.48.00</b>	<b>0,00</b>	<b>2.000,00</b>	<b>2.000,00</b>	<b>2.000,00</b>	<b>2.000,00</b>	<b>8.000,00</b>
1 - 01 - Recursos Próprios	0,00	2.000,00	2.000,00	2.000,00	2.000,00	8.000,00
<b>2119 - 3.3.90.91.00</b>	<b>0,00</b>	<b>2.000,00</b>	<b>2.000,00</b>	<b>2.000,00</b>	<b>2.000,00</b>	<b>8.000,00</b>
1 - 01 - Recursos Próprios	0,00	2.000,00	2.000,00	2.000,00	2.000,00	8.000,00
<b>2050 - 3.3.90.92.00</b>	<b>0,00</b>	<b>2.000,00</b>	<b>2.000,00</b>	<b>2.000,00</b>	<b>2.000,00</b>	<b>8.000,00</b>
1 - 01 - Recursos Próprios	0,00	2.000,00	2.000,00	2.000,00	2.000,00	8.000,00
<b>2051 - 3.3.90.93.00</b>	<b>0,00</b>	<b>2.000,00</b>	<b>2.000,00</b>	<b>2.000,00</b>	<b>2.000,00</b>	<b>8.000,00</b>
1 - 01 - Recursos Próprios	0,00	2.000,00	2.000,00	2.000,00	2.000,00	8.000,00
<b>2120 - 3.3.90.96.00</b>	<b>0,00</b>	<b>2.000,00</b>	<b>2.000,00</b>	<b>2.000,00</b>	<b>2.000,00</b>	<b>8.000,00</b>
1 - 01 - Recursos Próprios	0,00	2.000,00	2.000,00	2.000,00	2.000,00	8.000,00
<b>Unidade Orçamentária: 3002 - DIRET. DE PLANEJMANENTO E ORÇAMENTO PARTICIPA</b>	<b>0,00</b>	<b>1.097.550,00</b>	<b>1.199.610,00</b>	<b>1.202.930,36</b>	<b>1.104.518,35</b>	<b>4.604.608,71</b>
Função: 4 - Administração	0,00	1.097.550,00	1.199.610,00	1.202.930,36	1.104.518,35	4.604.608,71
Subfunção: 121 - Planejamento e Orçamento	0,00	1.097.550,00	1.199.610,00	1.202.930,36	1.104.518,35	4.604.608,71
Programa: 12 - PLANEJAMENTO ESTRATEGICO E PARTICIPAÇÃO SOCIAL	0,00	795.550,00	899.335,00	901.272,00	801.359,03	3.397.516,03

# Prefeitura Municipal de Salgueiro

RUA JOAQUIM SAMPAIO, 279 - N S DAS GRAÇAS - 56.000-000 - Salgueiro/ PE  
CNPJ: 11.361.243/0001-71

Usuário: Rostand

Chave de Autenticação  
1996-1206-427

Página  
17 / 159

## Despesa PPA por Classificação Funcional Programática

PPA 2018 - 2021 - Valores em R\$

		Valor global	2018	2019	2020	2021	Total
Ação:	1.142 - AQUISIÇÃO DE VEÍCULOS, MÓVEIS, EQUIPAMENTOS E MATERIAIS	0,00	3.000,00	3.255,00	3.531,96	1.817,84	11.604,80
	<b>133 - 4.4.90.52.00</b>	<b>0,00</b>	<b>3.000,00</b>	<b>3.255,00</b>	<b>3.531,96</b>	<b>1.817,84</b>	<b>11.604,80</b>
	1 - 01 - Recursos Próprios	0,00	3.000,00	3.255,00	3.531,96	1.817,84	11.604,80
Ação:	2.33 - MANUTENÇÃO DAS ATIVIDADES DA DIRETORIA	0,00	396.550,00	399.315,00	400.145,02	401.045,60	1.597.055,62
	<b>2052 - 3.1.90.04.00</b>	<b>0,00</b>	<b>2.000,00</b>	<b>2.170,00</b>	<b>2.354,45</b>	<b>2.554,58</b>	<b>9.079,03</b>
	1 - 01 - Recursos Próprios	0,00	2.000,00	2.170,00	2.354,45	2.554,58	9.079,03
	<b>127 - 3.1.90.11.00</b>	<b>0,00</b>	<b>45.000,00</b>	<b>45.000,00</b>	<b>45.000,00</b>	<b>45.000,00</b>	<b>180.000,00</b>
	1 - 01 - Recursos Próprios	0,00	45.000,00	45.000,00	45.000,00	45.000,00	180.000,00
	<b>126 - 3.1.90.13.00</b>	<b>0,00</b>	<b>1.000,00</b>	<b>1.085,00</b>	<b>1.177,22</b>	<b>1.277,28</b>	<b>4.539,50</b>
	1 - 01 - Recursos Próprios	0,00	1.000,00	1.085,00	1.177,22	1.277,28	4.539,50
	<b>2053 - 3.1.90.16.00</b>	<b>0,00</b>	<b>2.000,00</b>	<b>2.170,00</b>	<b>2.354,45</b>	<b>2.554,58</b>	<b>9.079,03</b>
	1 - 01 - Recursos Próprios	0,00	2.000,00	2.170,00	2.354,45	2.554,58	9.079,03
	<b>2121 - 3.1.90.92.00</b>	<b>0,00</b>	<b>2.000,00</b>	<b>2.000,00</b>	<b>2.000,00</b>	<b>2.000,00</b>	<b>8.000,00</b>
	1 - 01 - Recursos Próprios	0,00	2.000,00	2.000,00	2.000,00	2.000,00	8.000,00
	<b>2122 - 3.1.90.96.00</b>	<b>0,00</b>	<b>2.000,00</b>	<b>2.170,00</b>	<b>2.354,45</b>	<b>2.554,58</b>	<b>9.079,03</b>
	1 - 01 - Recursos Próprios	0,00	2.000,00	2.170,00	2.354,45	2.554,58	9.079,03
	<b>128 - 3.3.90.14.00</b>	<b>0,00</b>	<b>1.000,00</b>	<b>1.000,00</b>	<b>1.000,00</b>	<b>1.000,00</b>	<b>4.000,00</b>
	1 - 01 - Recursos Próprios	0,00	1.000,00	1.000,00	1.000,00	1.000,00	4.000,00
	<b>2054 - 3.3.90.30.00</b>	<b>0,00</b>	<b>78.000,00</b>	<b>80.000,00</b>	<b>80.000,00</b>	<b>80.000,00</b>	<b>318.000,00</b>
	1 - 01 - Recursos Próprios	0,00	78.000,00	80.000,00	80.000,00	80.000,00	318.000,00
	<b>2160 - 3.3.90.32.00</b>	<b>0,00</b>	<b>4.000,00</b>	<b>4.170,00</b>	<b>4.354,45</b>	<b>4.554,58</b>	<b>17.079,03</b>
	1 - 01 - Recursos Próprios	0,00	4.000,00	4.170,00	4.354,45	4.554,58	17.079,03
	<b>130 - 3.3.90.33.00</b>	<b>0,00</b>	<b>1.000,00</b>	<b>1.000,00</b>	<b>1.000,00</b>	<b>1.000,00</b>	<b>4.000,00</b>
	1 - 01 - Recursos Próprios	0,00	1.000,00	1.000,00	1.000,00	1.000,00	4.000,00
	<b>2124 - 3.3.90.35.00</b>	<b>0,00</b>	<b>25.000,00</b>	<b>25.000,00</b>	<b>25.000,00</b>	<b>25.000,00</b>	<b>100.000,00</b>
	1 - 01 - Recursos Próprios	0,00	25.000,00	25.000,00	25.000,00	25.000,00	100.000,00
	<b>131 - 3.3.90.36.00</b>	<b>0,00</b>	<b>3.000,00</b>	<b>3.000,00</b>	<b>3.000,00</b>	<b>3.000,00</b>	<b>12.000,00</b>
	1 - 01 - Recursos Próprios	0,00	3.000,00	3.000,00	3.000,00	3.000,00	12.000,00
	<b>132 - 3.3.90.39.00</b>	<b>0,00</b>	<b>218.550,00</b>	<b>218.550,00</b>	<b>218.550,00</b>	<b>218.550,00</b>	<b>874.200,00</b>
	1 - 01 - Recursos Próprios	0,00	218.550,00	218.550,00	218.550,00	218.550,00	874.200,00
	<b>129 - 3.3.90.47.00</b>	<b>0,00</b>	<b>4.000,00</b>	<b>4.000,00</b>	<b>4.000,00</b>	<b>4.000,00</b>	<b>16.000,00</b>
	1 - 01 - Recursos Próprios	0,00	4.000,00	4.000,00	4.000,00	4.000,00	16.000,00
	<b>2125 - 3.3.90.48.00</b>	<b>0,00</b>	<b>2.000,00</b>	<b>2.000,00</b>	<b>2.000,00</b>	<b>2.000,00</b>	<b>8.000,00</b>
	1 - 01 - Recursos Próprios	0,00	2.000,00	2.000,00	2.000,00	2.000,00	8.000,00
	<b>2126 - 3.3.90.91.00</b>	<b>0,00</b>	<b>2.000,00</b>	<b>2.000,00</b>	<b>2.000,00</b>	<b>2.000,00</b>	<b>8.000,00</b>
	1 - 01 - Recursos Próprios	0,00	2.000,00	2.000,00	2.000,00	2.000,00	8.000,00
	<b>2055 - 3.3.90.92.00</b>	<b>0,00</b>	<b>2.000,00</b>	<b>2.000,00</b>	<b>2.000,00</b>	<b>2.000,00</b>	<b>8.000,00</b>

# Prefeitura Municipal de Salgueiro

RUA JOAQUIM SAMPAIO, 279 - N S DAS GRAÇAS - 56.000-000 - Salgueiro/ PE  
CNPJ: 11.361.243/0001-71

Usuário: Rostand

Chave de Autenticação  
1996-1206-427

Página  
18 / 159

## Despesa PPA por Classificação Funcional Programática

PPA 2018 - 2021 - Valores em R\$

		Valor global	2018	2019	2020	2021	Total
	1 - 01 - Recursos Próprios	0,00	2.000,00	2.000,00	2.000,00	2.000,00	8.000,00
	<b>2056 - 3.3.90.93.00</b>	<b>0,00</b>	<b>2.000,00</b>	<b>2.000,00</b>	<b>2.000,00</b>	<b>2.000,00</b>	<b>8.000,00</b>
	1 - 01 - Recursos Próprios	0,00	2.000,00	2.000,00	2.000,00	2.000,00	8.000,00
Ação:	2.34 - MANUTENÇÃO DAS ATIVIDADES E O APERFEIÇOAMENTO DO ORÇAMENTO	0,00	384.000,00	484.765,00	485.595,02	386.495,59	1.740.855,61
	<b>134 - 3.1.90.04.00</b>	<b>0,00</b>	<b>3.000,00</b>	<b>3.255,00</b>	<b>3.531,68</b>	<b>3.831,87</b>	<b>13.618,55</b>
	1 - 01 - Recursos Próprios	0,00	3.000,00	3.255,00	3.531,68	3.831,87	13.618,55
	<b>136 - 3.1.90.11.00</b>	<b>0,00</b>	<b>5.000,00</b>	<b>5.425,00</b>	<b>5.886,12</b>	<b>6.386,44</b>	<b>22.697,56</b>
	1 - 01 - Recursos Próprios	0,00	5.000,00	5.425,00	5.886,12	6.386,44	22.697,56
	<b>135 - 3.1.90.13.00</b>	<b>0,00</b>	<b>1.000,00</b>	<b>1.085,00</b>	<b>1.177,22</b>	<b>1.277,28</b>	<b>4.539,50</b>
	1 - 01 - Recursos Próprios	0,00	1.000,00	1.085,00	1.177,22	1.277,28	4.539,50
	<b>137 - 3.3.90.14.00</b>	<b>0,00</b>	<b>20.000,00</b>	<b>20.000,00</b>	<b>20.000,00</b>	<b>20.000,00</b>	<b>80.000,00</b>
	1 - 01 - Recursos Próprios	0,00	20.000,00	20.000,00	20.000,00	20.000,00	80.000,00
	<b>138 - 3.3.90.30.00</b>	<b>0,00</b>	<b>180.000,00</b>	<b>280.000,00</b>	<b>280.000,00</b>	<b>180.000,00</b>	<b>920.000,00</b>
	1 - 01 - Recursos Próprios	0,00	180.000,00	280.000,00	280.000,00	180.000,00	920.000,00
	<b>141 - 3.3.90.32.00</b>	<b>0,00</b>	<b>3.000,00</b>	<b>3.000,00</b>	<b>3.000,00</b>	<b>3.000,00</b>	<b>12.000,00</b>
	1 - 01 - Recursos Próprios	0,00	3.000,00	3.000,00	3.000,00	3.000,00	12.000,00
	<b>142 - 3.3.90.33.00</b>	<b>0,00</b>	<b>1.000,00</b>	<b>1.000,00</b>	<b>1.000,00</b>	<b>1.000,00</b>	<b>4.000,00</b>
	1 - 01 - Recursos Próprios	0,00	1.000,00	1.000,00	1.000,00	1.000,00	4.000,00
	<b>143 - 3.3.90.36.00</b>	<b>0,00</b>	<b>30.000,00</b>	<b>30.000,00</b>	<b>30.000,00</b>	<b>30.000,00</b>	<b>120.000,00</b>
	1 - 01 - Recursos Próprios	0,00	30.000,00	30.000,00	30.000,00	30.000,00	120.000,00
	<b>144 - 3.3.90.39.00</b>	<b>0,00</b>	<b>140.000,00</b>	<b>140.000,00</b>	<b>140.000,00</b>	<b>140.000,00</b>	<b>560.000,00</b>
	1 - 01 - Recursos Próprios	0,00	140.000,00	140.000,00	140.000,00	140.000,00	560.000,00
	<b>145 - 3.3.90.48.00</b>	<b>0,00</b>	<b>1.000,00</b>	<b>1.000,00</b>	<b>1.000,00</b>	<b>1.000,00</b>	<b>4.000,00</b>
	1 - 01 - Recursos Próprios	0,00	1.000,00	1.000,00	1.000,00	1.000,00	4.000,00
Ação:	2.35 - IMPLEMENTAÇÃO DO PLANO DIRETOR DO MUNICIPIO DE SALGUEIRO	0,00	12.000,00	12.000,00	12.000,00	12.000,00	48.000,00
	<b>149 - 3.3.90.30.00</b>	<b>0,00</b>	<b>2.000,00</b>	<b>2.000,00</b>	<b>2.000,00</b>	<b>2.000,00</b>	<b>8.000,00</b>
	1 - 01 - Recursos Próprios	0,00	2.000,00	2.000,00	2.000,00	2.000,00	8.000,00
	<b>150 - 3.3.90.35.00</b>	<b>0,00</b>	<b>5.000,00</b>	<b>5.000,00</b>	<b>5.000,00</b>	<b>5.000,00</b>	<b>20.000,00</b>
	1 - 01 - Recursos Próprios	0,00	5.000,00	5.000,00	5.000,00	5.000,00	20.000,00
	<b>151 - 3.3.90.36.00</b>	<b>0,00</b>	<b>3.000,00</b>	<b>3.000,00</b>	<b>3.000,00</b>	<b>3.000,00</b>	<b>12.000,00</b>
	1 - 01 - Recursos Próprios	0,00	3.000,00	3.000,00	3.000,00	3.000,00	12.000,00
	<b>153 - 3.3.90.39.00</b>	<b>0,00</b>	<b>2.000,00</b>	<b>2.000,00</b>	<b>2.000,00</b>	<b>2.000,00</b>	<b>8.000,00</b>
	1 - 01 - Recursos Próprios	0,00	2.000,00	2.000,00	2.000,00	2.000,00	8.000,00
Programa:	13 - PLANEJAMENTO	0,00	254.000,00	255.020,00	256.126,69	257.327,46	1.022.474,15
Ação:	1.144 - EXECUÇÃO DE OBRAS E AQUISIÇÃO DE VEÍCULOS, MÓVEIS,	0,00	8.000,00	8.680,00	9.417,80	10.218,32	36.316,12
	<b>178 - 4.4.90.51.00</b>	<b>0,00</b>	<b>4.000,00</b>	<b>4.340,00</b>	<b>4.708,90</b>	<b>5.109,16</b>	<b>18.158,06</b>
	1 - 01 - Recursos Próprios	0,00	4.000,00	4.340,00	4.708,90	5.109,16	18.158,06



# Prefeitura Municipal de Salgueiro

RUA JOAQUIM SAMPAIO, 279 - N S DAS GRAÇAS - 56.000-000 - Salgueiro/ PE  
CNPJ: 11.361.243/0001-71

Usuário: Rostand

Chave de Autenticação  
1996-1206-427

Página  
19 / 159

## Despesa PPA por Classificação Funcional Programática

		PPA 2018 - 2021 - Valores em R\$					
		Valor global	2018	2019	2020	2021	Total
	<b>180 - 4.4.90.52.00</b>	<b>0,00</b>	<b>4.000,00</b>	<b>4.340,00</b>	<b>4.708,90</b>	<b>5.109,16</b>	<b>18.158,06</b>
	1 - 01 - Recursos Próprios	0,00	4.000,00	4.340,00	4.708,90	5.109,16	18.158,06
Ação:	2.36 - PROGRAMA DE MODERNIZAÇÃO DA GESTÃO ADMINISTRATIVA E FISCAL DO	0,00	246.000,00	246.340,00	246.708,89	247.109,14	986.158,03
	<b>155 - 3.1.90.04.00</b>	<b>0,00</b>	<b>1.000,00</b>	<b>1.085,00</b>	<b>1.177,22</b>	<b>1.277,28</b>	<b>4.539,50</b>
	1 - 01 - Recursos Próprios	0,00	1.000,00	1.085,00	1.177,22	1.277,28	4.539,50
	<b>159 - 3.1.90.11.00</b>	<b>0,00</b>	<b>2.000,00</b>	<b>2.000,00</b>	<b>2.000,00</b>	<b>2.000,00</b>	<b>8.000,00</b>
	1 - 01 - Recursos Próprios	0,00	2.000,00	2.000,00	2.000,00	2.000,00	8.000,00
	<b>160 - 3.1.90.13.00</b>	<b>0,00</b>	<b>1.000,00</b>	<b>1.085,00</b>	<b>1.177,22</b>	<b>1.277,28</b>	<b>4.539,50</b>
	1 - 01 - Recursos Próprios	0,00	1.000,00	1.085,00	1.177,22	1.277,28	4.539,50
	<b>161 - 3.1.90.16.00</b>	<b>0,00</b>	<b>2.000,00</b>	<b>2.170,00</b>	<b>2.354,45</b>	<b>2.554,58</b>	<b>9.079,03</b>
	1 - 01 - Recursos Próprios	0,00	2.000,00	2.170,00	2.354,45	2.554,58	9.079,03
	<b>164 - 3.3.90.14.00</b>	<b>0,00</b>	<b>20.000,00</b>	<b>20.000,00</b>	<b>20.000,00</b>	<b>20.000,00</b>	<b>80.000,00</b>
	1 - 01 - Recursos Próprios	0,00	20.000,00	20.000,00	20.000,00	20.000,00	80.000,00
	<b>167 - 3.3.90.30.00</b>	<b>0,00</b>	<b>80.000,00</b>	<b>80.000,00</b>	<b>80.000,00</b>	<b>80.000,00</b>	<b>320.000,00</b>
	1 - 01 - Recursos Próprios	0,00	80.000,00	80.000,00	80.000,00	80.000,00	320.000,00
	<b>168 - 3.3.90.32.00</b>	<b>0,00</b>	<b>4.000,00</b>	<b>4.000,00</b>	<b>4.000,00</b>	<b>4.000,00</b>	<b>16.000,00</b>
	1 - 01 - Recursos Próprios	0,00	4.000,00	4.000,00	4.000,00	4.000,00	16.000,00
	<b>170 - 3.3.90.33.00</b>	<b>0,00</b>	<b>10.000,00</b>	<b>10.000,00</b>	<b>10.000,00</b>	<b>10.000,00</b>	<b>40.000,00</b>
	1 - 01 - Recursos Próprios	0,00	10.000,00	10.000,00	10.000,00	10.000,00	40.000,00
	<b>172 - 3.3.90.35.00</b>	<b>0,00</b>	<b>80.000,00</b>	<b>80.000,00</b>	<b>80.000,00</b>	<b>80.000,00</b>	<b>320.000,00</b>
	1 - 01 - Recursos Próprios	0,00	80.000,00	80.000,00	80.000,00	80.000,00	320.000,00
	<b>173 - 3.3.90.36.00</b>	<b>0,00</b>	<b>15.000,00</b>	<b>15.000,00</b>	<b>15.000,00</b>	<b>15.000,00</b>	<b>60.000,00</b>
	1 - 01 - Recursos Próprios	0,00	15.000,00	15.000,00	15.000,00	15.000,00	60.000,00
	<b>176 - 3.3.90.39.00</b>	<b>0,00</b>	<b>30.000,00</b>	<b>30.000,00</b>	<b>30.000,00</b>	<b>30.000,00</b>	<b>120.000,00</b>
	1 - 01 - Recursos Próprios	0,00	30.000,00	30.000,00	30.000,00	30.000,00	120.000,00
	<b>157 - 3.3.90.47.00</b>	<b>0,00</b>	<b>1.000,00</b>	<b>1.000,00</b>	<b>1.000,00</b>	<b>1.000,00</b>	<b>4.000,00</b>
	1 - 01 - Recursos Próprios	0,00	1.000,00	1.000,00	1.000,00	1.000,00	4.000,00
Programa:	19 - ACOMPANHAMENTO E CONTROLE DE AÇÕES GOVERNAMENTAIS	0,00	48.000,00	45.255,00	45.531,67	45.831,86	184.618,53
Ação:	1.145 - AQUISIÇÃO DE VEÍCULOS, MÓVEIS, EQUIPAMENTOS E MATERIAIS	0,00	1.000,00	1.085,00	1.177,22	1.277,28	4.539,50
	<b>198 - 4.4.90.52.00</b>	<b>0,00</b>	<b>1.000,00</b>	<b>1.085,00</b>	<b>1.177,22</b>	<b>1.277,28</b>	<b>4.539,50</b>
	1 - 01 - Recursos Próprios	0,00	1.000,00	1.085,00	1.177,22	1.277,28	4.539,50
Ação:	2.37 - MANUTENÇÃO DAS ATIVIDADES DO PROGRAMA DE OUVIDORIA	0,00	47.000,00	44.170,00	44.354,45	44.554,58	180.079,03
	<b>184 - 3.1.90.11.00</b>	<b>0,00</b>	<b>33.000,00</b>	<b>30.000,00</b>	<b>30.000,00</b>	<b>30.000,00</b>	<b>123.000,00</b>
	1 - 01 - Recursos Próprios	0,00	33.000,00	30.000,00	30.000,00	30.000,00	123.000,00
	<b>182 - 3.1.90.13.00</b>	<b>0,00</b>	<b>2.000,00</b>	<b>2.170,00</b>	<b>2.354,45</b>	<b>2.554,58</b>	<b>9.079,03</b>
	1 - 01 - Recursos Próprios	0,00	2.000,00	2.170,00	2.354,45	2.554,58	9.079,03
	<b>186 - 3.3.90.14.00</b>	<b>0,00</b>	<b>1.000,00</b>	<b>1.000,00</b>	<b>1.000,00</b>	<b>1.000,00</b>	<b>4.000,00</b>

# Prefeitura Municipal de Salgueiro

RUA JOAQUIM SAMPAIO, 279 - N S DAS GRAÇAS - 56.000-000 - Salgueiro/ PE  
CNPJ: 11.361.243/0001-71

Usuário: Rostand

Chave de Autenticação  
1996-1206-427

Página  
20 / 159

## Despesa PPA por Classificação Funcional Programática

PPA 2018 - 2021 - Valores em R\$

	Valor global	2018	2019	2020	2021	Total
1 - 01 - Recursos Próprios	0,00	1.000,00	1.000,00	1.000,00	1.000,00	4.000,00
<b>190 - 3.3.90.30.00</b>	<b>0,00</b>	<b>4.000,00</b>	<b>4.000,00</b>	<b>4.000,00</b>	<b>4.000,00</b>	<b>16.000,00</b>
1 - 01 - Recursos Próprios	0,00	4.000,00	4.000,00	4.000,00	4.000,00	16.000,00
<b>194 - 3.3.90.33.00</b>	<b>0,00</b>	<b>1.000,00</b>	<b>1.000,00</b>	<b>1.000,00</b>	<b>1.000,00</b>	<b>4.000,00</b>
1 - 01 - Recursos Próprios	0,00	1.000,00	1.000,00	1.000,00	1.000,00	4.000,00
<b>195 - 3.3.90.36.00</b>	<b>0,00</b>	<b>3.000,00</b>	<b>3.000,00</b>	<b>3.000,00</b>	<b>3.000,00</b>	<b>12.000,00</b>
1 - 01 - Recursos Próprios	0,00	3.000,00	3.000,00	3.000,00	3.000,00	12.000,00
<b>197 - 3.3.90.39.00</b>	<b>0,00</b>	<b>3.000,00</b>	<b>3.000,00</b>	<b>3.000,00</b>	<b>3.000,00</b>	<b>12.000,00</b>
1 - 01 - Recursos Próprios	0,00	3.000,00	3.000,00	3.000,00	3.000,00	12.000,00
<b>Unidade Orçamentária: 3003 - DIRET. DE ACOMP. DE CONV. E PROG. ESPECIAIS</b>	<b>0,00</b>	<b>81.000,00</b>	<b>83.190,00</b>	<b>84.481,15</b>	<b>85.882,05</b>	<b>334.553,20</b>
Função: 4 - Administração	0,00	81.000,00	83.190,00	84.481,15	85.882,05	334.553,20
Subfunção: 121 - Planejamento e Orçamento	0,00	81.000,00	83.190,00	84.481,15	85.882,05	334.553,20
Programa: 13 - PLANEJAMENTO	0,00	81.000,00	83.190,00	84.481,15	85.882,05	334.553,20
Ação: 1.10 - AQUISIÇÃO DE MÓVEIS, EQUIPAMENTOS E OUTROS MATERIAIS	0,00	3.000,00	3.255,00	3.531,68	3.831,87	13.618,55
<b>202 - 4.4.90.52.00</b>	<b>0,00</b>	<b>3.000,00</b>	<b>3.255,00</b>	<b>3.531,68</b>	<b>3.831,87</b>	<b>13.618,55</b>
1 - 01 - Recursos Próprios	0,00	3.000,00	3.255,00	3.531,68	3.831,87	13.618,55
Ação: 2.38 - MANUTENÇÃO DAS ATIVIDADES DA DIRETORIA	0,00	78.000,00	79.935,00	80.949,47	82.050,18	320.934,65
<b>2057 - 3.1.90.04.00</b>	<b>0,00</b>	<b>2.000,00</b>	<b>2.170,00</b>	<b>2.354,45</b>	<b>2.554,58</b>	<b>9.079,03</b>
1 - 01 - Recursos Próprios	0,00	2.000,00	2.170,00	2.354,45	2.554,58	9.079,03
<b>208 - 3.1.90.11.00</b>	<b>0,00</b>	<b>39.000,00</b>	<b>40.000,00</b>	<b>40.000,00</b>	<b>40.000,00</b>	<b>159.000,00</b>
1 - 01 - Recursos Próprios	0,00	39.000,00	40.000,00	40.000,00	40.000,00	159.000,00
<b>205 - 3.1.90.13.00</b>	<b>0,00</b>	<b>1.000,00</b>	<b>1.085,00</b>	<b>1.177,22</b>	<b>1.277,28</b>	<b>4.539,50</b>
1 - 01 - Recursos Próprios	0,00	1.000,00	1.085,00	1.177,22	1.277,28	4.539,50
<b>2058 - 3.1.90.16.00</b>	<b>0,00</b>	<b>2.000,00</b>	<b>2.170,00</b>	<b>2.354,45</b>	<b>2.554,58</b>	<b>9.079,03</b>
1 - 01 - Recursos Próprios	0,00	2.000,00	2.170,00	2.354,45	2.554,58	9.079,03
<b>2128 - 3.1.90.92.00</b>	<b>0,00</b>	<b>2.000,00</b>	<b>2.170,00</b>	<b>2.354,45</b>	<b>2.554,58</b>	<b>9.079,03</b>
1 - 01 - Recursos Próprios	0,00	2.000,00	2.170,00	2.354,45	2.554,58	9.079,03
<b>2129 - 3.1.90.96.00</b>	<b>0,00</b>	<b>2.000,00</b>	<b>2.170,00</b>	<b>2.354,45</b>	<b>2.554,58</b>	<b>9.079,03</b>
1 - 01 - Recursos Próprios	0,00	2.000,00	2.170,00	2.354,45	2.554,58	9.079,03
<b>2059 - 3.1.91.13.00</b>	<b>0,00</b>	<b>2.000,00</b>	<b>2.170,00</b>	<b>2.354,45</b>	<b>2.554,58</b>	<b>9.079,03</b>
1 - 01 - Recursos Próprios	0,00	2.000,00	2.170,00	2.354,45	2.554,58	9.079,03
<b>210 - 3.3.90.14.00</b>	<b>0,00</b>	<b>3.000,00</b>	<b>3.000,00</b>	<b>3.000,00</b>	<b>3.000,00</b>	<b>12.000,00</b>
1 - 01 - Recursos Próprios	0,00	3.000,00	3.000,00	3.000,00	3.000,00	12.000,00
<b>212 - 3.3.90.30.00</b>	<b>0,00</b>	<b>3.000,00</b>	<b>3.000,00</b>	<b>3.000,00</b>	<b>3.000,00</b>	<b>12.000,00</b>
1 - 01 - Recursos Próprios	0,00	3.000,00	3.000,00	3.000,00	3.000,00	12.000,00
<b>2130 - 3.3.90.32.00</b>	<b>0,00</b>	<b>2.000,00</b>	<b>2.000,00</b>	<b>2.000,00</b>	<b>2.000,00</b>	<b>8.000,00</b>
1 - 01 - Recursos Próprios	0,00	2.000,00	2.000,00	2.000,00	2.000,00	8.000,00

# Prefeitura Municipal de Salgueiro

RUA JOAQUIM SAMPAIO, 279 - N S DAS GRAÇAS - 56.000-000 - Salgueiro/ PE  
CNPJ: 11.361.243/0001-71

Usuário: Rostand

Chave de Autenticação  
1996-1206-427

Página  
21 / 159

## Despesa PPA por Classificação Funcional Programática

PPA 2018 - 2021 - Valores em R\$

	Valor global	2018	2019	2020	2021	Total
<b>215 - 3.3.90.33.00</b>	<b>0,00</b>	<b>1.000,00</b>	<b>1.000,00</b>	<b>1.000,00</b>	<b>1.000,00</b>	<b>4.000,00</b>
1 - 01 - Recursos Próprios	0,00	1.000,00	1.000,00	1.000,00	1.000,00	4.000,00
<b>2131 - 3.3.90.35.00</b>	<b>0,00</b>	<b>2.000,00</b>	<b>2.000,00</b>	<b>2.000,00</b>	<b>2.000,00</b>	<b>8.000,00</b>
1 - 01 - Recursos Próprios	0,00	2.000,00	2.000,00	2.000,00	2.000,00	8.000,00
<b>216 - 3.3.90.36.00</b>	<b>0,00</b>	<b>4.000,00</b>	<b>4.000,00</b>	<b>4.000,00</b>	<b>4.000,00</b>	<b>16.000,00</b>
1 - 01 - Recursos Próprios	0,00	4.000,00	4.000,00	4.000,00	4.000,00	16.000,00
<b>218 - 3.3.90.39.00</b>	<b>0,00</b>	<b>3.000,00</b>	<b>3.000,00</b>	<b>3.000,00</b>	<b>3.000,00</b>	<b>12.000,00</b>
1 - 01 - Recursos Próprios	0,00	3.000,00	3.000,00	3.000,00	3.000,00	12.000,00
<b>2060 - 3.3.90.47.00</b>	<b>0,00</b>	<b>2.000,00</b>	<b>2.000,00</b>	<b>2.000,00</b>	<b>2.000,00</b>	<b>8.000,00</b>
1 - 01 - Recursos Próprios	0,00	2.000,00	2.000,00	2.000,00	2.000,00	8.000,00
<b>2132 - 3.3.90.91.00</b>	<b>0,00</b>	<b>2.000,00</b>	<b>2.000,00</b>	<b>2.000,00</b>	<b>2.000,00</b>	<b>8.000,00</b>
1 - 01 - Recursos Próprios	0,00	2.000,00	2.000,00	2.000,00	2.000,00	8.000,00
<b>2061 - 3.3.90.92.00</b>	<b>0,00</b>	<b>2.000,00</b>	<b>2.000,00</b>	<b>2.000,00</b>	<b>2.000,00</b>	<b>8.000,00</b>
1 - 01 - Recursos Próprios	0,00	2.000,00	2.000,00	2.000,00	2.000,00	8.000,00
<b>2062 - 3.3.90.93.00</b>	<b>0,00</b>	<b>2.000,00</b>	<b>2.000,00</b>	<b>2.000,00</b>	<b>2.000,00</b>	<b>8.000,00</b>
1 - 01 - Recursos Próprios	0,00	2.000,00	2.000,00	2.000,00	2.000,00	8.000,00
<b>2133 - 3.3.90.96.00</b>	<b>0,00</b>	<b>2.000,00</b>	<b>2.000,00</b>	<b>2.000,00</b>	<b>2.000,00</b>	<b>8.000,00</b>
1 - 01 - Recursos Próprios	0,00	2.000,00	2.000,00	2.000,00	2.000,00	8.000,00
<b>Unidade Orçamentária: 3004 - DIRETORIA DE GESTÃO AMBIENTAL</b>	<b>0,00</b>	<b>397.000,00</b>	<b>398.445,00</b>	<b>400.012,83</b>	<b>401.713,93</b>	<b>1.597.171,76</b>
Função: 18 - Gestão Ambiental	0,00	397.000,00	398.445,00	400.012,83	401.713,93	1.597.171,76
Subfunção: 541 - Preservação e Conservação Ambiental	0,00	397.000,00	398.445,00	400.012,83	401.713,93	1.597.171,76
Programa: 230 - PRESERVAÇÃO AMBIENTAL	0,00	397.000,00	398.445,00	400.012,83	401.713,93	1.597.171,76
Ação: 1.146 - AQUISIÇÃO DE VEÍCULOS, MÓVEIS, EQUIPAMENTOS E MATERIAIS	0,00	4.000,00	4.340,00	4.708,90	5.109,16	18.158,06
<b>263 - 4.4.90.52.00</b>	<b>0,00</b>	<b>4.000,00</b>	<b>4.340,00</b>	<b>4.708,90</b>	<b>5.109,16</b>	<b>18.158,06</b>
1 - 01 - Recursos Próprios	0,00	4.000,00	4.340,00	4.708,90	5.109,16	18.158,06
Ação: 2.39 - MANUTENÇÃO DAS ATIVIDADES PROGRAMA DE EDUCAÇÃO AMBIENTAL	0,00	10.000,00	10.000,00	10.000,00	10.000,00	40.000,00
<b>221 - 3.3.90.33.00</b>	<b>0,00</b>	<b>1.000,00</b>	<b>1.000,00</b>	<b>1.000,00</b>	<b>1.000,00</b>	<b>4.000,00</b>
1 - 01 - Recursos Próprios	0,00	1.000,00	1.000,00	1.000,00	1.000,00	4.000,00
<b>223 - 3.3.90.35.00</b>	<b>0,00</b>	<b>3.000,00</b>	<b>3.000,00</b>	<b>3.000,00</b>	<b>3.000,00</b>	<b>12.000,00</b>
1 - 01 - Recursos Próprios	0,00	3.000,00	3.000,00	3.000,00	3.000,00	12.000,00
<b>226 - 3.3.90.36.00</b>	<b>0,00</b>	<b>3.000,00</b>	<b>3.000,00</b>	<b>3.000,00</b>	<b>3.000,00</b>	<b>12.000,00</b>
1 - 01 - Recursos Próprios	0,00	3.000,00	3.000,00	3.000,00	3.000,00	12.000,00
<b>227 - 3.3.90.39.00</b>	<b>0,00</b>	<b>3.000,00</b>	<b>3.000,00</b>	<b>3.000,00</b>	<b>3.000,00</b>	<b>12.000,00</b>
1 - 01 - Recursos Próprios	0,00	3.000,00	3.000,00	3.000,00	3.000,00	12.000,00
Ação: 2.40 - MANUTENÇÃO DO PROGRAMA DA AGENDA AMBIENTAL NA ADMINISTRAÇÃO	0,00	18.000,00	18.000,00	18.000,00	18.000,00	72.000,00
<b>237 - 3.3.90.30.00</b>	<b>0,00</b>	<b>4.000,00</b>	<b>4.000,00</b>	<b>4.000,00</b>	<b>4.000,00</b>	<b>16.000,00</b>
1 - 01 - Recursos Próprios	0,00	4.000,00	4.000,00	4.000,00	4.000,00	16.000,00

# Prefeitura Municipal de Salgueiro

RUA JOAQUIM SAMPAIO, 279 - N S DAS GRAÇAS - 56.000-000 - Salgueiro/ PE  
CNPJ: 11.361.243/0001-71

Usuário: Rostand

Chave de Autenticação  
1996-1206-427

Página  
22 / 159

## Despesa PPA por Classificação Funcional Programática

PPA 2018 - 2021 - Valores em R\$

		Valor global	2018	2019	2020	2021	Total
	<b>241 - 3.3.90.35.00</b>	<b>0,00</b>	<b>6.000,00</b>	<b>6.000,00</b>	<b>6.000,00</b>	<b>6.000,00</b>	<b>24.000,00</b>
	1 - 01 - Recursos Próprios	0,00	6.000,00	6.000,00	6.000,00	6.000,00	24.000,00
	<b>253 - 3.3.90.36.00</b>	<b>0,00</b>	<b>4.000,00</b>	<b>4.000,00</b>	<b>4.000,00</b>	<b>4.000,00</b>	<b>16.000,00</b>
	1 - 01 - Recursos Próprios	0,00	4.000,00	4.000,00	4.000,00	4.000,00	16.000,00
	<b>255 - 3.3.90.39.00</b>	<b>0,00</b>	<b>4.000,00</b>	<b>4.000,00</b>	<b>4.000,00</b>	<b>4.000,00</b>	<b>16.000,00</b>
	1 - 01 - Recursos Próprios	0,00	4.000,00	4.000,00	4.000,00	4.000,00	16.000,00
Ação:	2.41 - PRESERVAÇÃO AMBIENTAL DE COMBATE A DESER. E CONVIV. COM O SEMI-	0,00	12.000,00	12.000,00	12.000,00	12.000,00	48.000,00
	<b>257 - 3.3.90.30.00</b>	<b>0,00</b>	<b>5.000,00</b>	<b>5.000,00</b>	<b>5.000,00</b>	<b>5.000,00</b>	<b>20.000,00</b>
	1 - 01 - Recursos Próprios	0,00	5.000,00	5.000,00	5.000,00	5.000,00	20.000,00
	<b>259 - 3.3.90.36.00</b>	<b>0,00</b>	<b>2.000,00</b>	<b>2.000,00</b>	<b>2.000,00</b>	<b>2.000,00</b>	<b>8.000,00</b>
	1 - 01 - Recursos Próprios	0,00	2.000,00	2.000,00	2.000,00	2.000,00	8.000,00
	<b>260 - 3.3.90.39.00</b>	<b>0,00</b>	<b>5.000,00</b>	<b>5.000,00</b>	<b>5.000,00</b>	<b>5.000,00</b>	<b>20.000,00</b>
	1 - 01 - Recursos Próprios	0,00	5.000,00	5.000,00	5.000,00	5.000,00	20.000,00
Ação:	2.42 - MANUTENÇÃO DAS ATIVIDADES DA DIRETORIA	0,00	353.000,00	354.105,00	355.303,93	356.604,77	1.419.013,70
	<b>2063 - 3.1.90.04.00</b>	<b>0,00</b>	<b>2.000,00</b>	<b>2.170,00</b>	<b>2.354,45</b>	<b>2.554,58</b>	<b>9.079,03</b>
	1 - 01 - Recursos Próprios	0,00	2.000,00	2.170,00	2.354,45	2.554,58	9.079,03
	<b>277 - 3.1.90.11.00</b>	<b>0,00</b>	<b>95.000,00</b>	<b>95.000,00</b>	<b>95.000,00</b>	<b>95.000,00</b>	<b>380.000,00</b>
	1 - 01 - Recursos Próprios	0,00	95.000,00	95.000,00	95.000,00	95.000,00	380.000,00
	<b>275 - 3.1.90.13.00</b>	<b>0,00</b>	<b>3.000,00</b>	<b>3.255,00</b>	<b>3.531,68</b>	<b>3.831,87</b>	<b>13.618,55</b>
	1 - 01 - Recursos Próprios	0,00	3.000,00	3.255,00	3.531,68	3.831,87	13.618,55
	<b>2064 - 3.1.90.16.00</b>	<b>0,00</b>	<b>2.000,00</b>	<b>2.170,00</b>	<b>2.354,45</b>	<b>2.554,58</b>	<b>9.079,03</b>
	1 - 01 - Recursos Próprios	0,00	2.000,00	2.170,00	2.354,45	2.554,58	9.079,03
	<b>2134 - 3.1.90.92.00</b>	<b>0,00</b>	<b>2.000,00</b>	<b>2.170,00</b>	<b>2.354,45</b>	<b>2.554,58</b>	<b>9.079,03</b>
	1 - 01 - Recursos Próprios	0,00	2.000,00	2.170,00	2.354,45	2.554,58	9.079,03
	<b>2135 - 3.1.90.96.00</b>	<b>0,00</b>	<b>2.000,00</b>	<b>2.170,00</b>	<b>2.354,45</b>	<b>2.554,58</b>	<b>9.079,03</b>
	1 - 01 - Recursos Próprios	0,00	2.000,00	2.170,00	2.354,45	2.554,58	9.079,03
	<b>2065 - 3.1.91.13.00</b>	<b>0,00</b>	<b>2.000,00</b>	<b>2.170,00</b>	<b>2.354,45</b>	<b>2.554,58</b>	<b>9.079,03</b>
	1 - 01 - Recursos Próprios	0,00	2.000,00	2.170,00	2.354,45	2.554,58	9.079,03
	<b>281 - 3.3.90.14.00</b>	<b>0,00</b>	<b>3.000,00</b>	<b>3.000,00</b>	<b>3.000,00</b>	<b>3.000,00</b>	<b>12.000,00</b>
	1 - 01 - Recursos Próprios	0,00	3.000,00	3.000,00	3.000,00	3.000,00	12.000,00
	<b>283 - 3.3.90.30.00</b>	<b>0,00</b>	<b>30.000,00</b>	<b>30.000,00</b>	<b>30.000,00</b>	<b>30.000,00</b>	<b>120.000,00</b>
	1 - 01 - Recursos Próprios	0,00	30.000,00	30.000,00	30.000,00	30.000,00	120.000,00
	<b>2136 - 3.3.90.32.00</b>	<b>0,00</b>	<b>2.000,00</b>	<b>2.000,00</b>	<b>2.000,00</b>	<b>2.000,00</b>	<b>8.000,00</b>
	1 - 01 - Recursos Próprios	0,00	2.000,00	2.000,00	2.000,00	2.000,00	8.000,00
	<b>285 - 3.3.90.33.00</b>	<b>0,00</b>	<b>5.000,00</b>	<b>5.000,00</b>	<b>5.000,00</b>	<b>5.000,00</b>	<b>20.000,00</b>
	1 - 01 - Recursos Próprios	0,00	5.000,00	5.000,00	5.000,00	5.000,00	20.000,00
	<b>286 - 3.3.90.36.00</b>	<b>0,00</b>	<b>10.000,00</b>	<b>10.000,00</b>	<b>10.000,00</b>	<b>10.000,00</b>	<b>40.000,00</b>

# Prefeitura Municipal de Salgueiro

RUA JOAQUIM SAMPAIO, 279 - N S DAS GRAÇAS - 56.000-000 - Salgueiro/ PE  
CNPJ: 11.361.243/0001-71

Usuário: Rostand

Chave de Autenticação  
1996-1206-427

Página  
23 / 159

## Despesa PPA por Classificação Funcional Programática

PPA 2018 - 2021 - Valores em R\$

	Valor global	2018	2019	2020	2021	Total
1 - 01 - Recursos Próprios	0,00	10.000,00	10.000,00	10.000,00	10.000,00	40.000,00
<b>287 - 3.3.90.39.00</b>	<b>0,00</b>	<b>187.000,00</b>	<b>187.000,00</b>	<b>187.000,00</b>	<b>187.000,00</b>	<b>748.000,00</b>
1 - 01 - Recursos Próprios	0,00	187.000,00	187.000,00	187.000,00	187.000,00	748.000,00
<b>2066 - 3.3.90.47.00</b>	<b>0,00</b>	<b>2.000,00</b>	<b>2.000,00</b>	<b>2.000,00</b>	<b>2.000,00</b>	<b>8.000,00</b>
1 - 01 - Recursos Próprios	0,00	2.000,00	2.000,00	2.000,00	2.000,00	8.000,00
<b>2137 - 3.3.90.48.00</b>	<b>0,00</b>	<b>2.000,00</b>	<b>2.000,00</b>	<b>2.000,00</b>	<b>2.000,00</b>	<b>8.000,00</b>
1 - 01 - Recursos Próprios	0,00	2.000,00	2.000,00	2.000,00	2.000,00	8.000,00
<b>2138 - 3.3.90.91.00</b>	<b>0,00</b>	<b>2.000,00</b>	<b>2.000,00</b>	<b>2.000,00</b>	<b>2.000,00</b>	<b>8.000,00</b>
1 - 01 - Recursos Próprios	0,00	2.000,00	2.000,00	2.000,00	2.000,00	8.000,00
<b>2139 - 3.3.90.92.00</b>	<b>0,00</b>	<b>2.000,00</b>	<b>2.000,00</b>	<b>2.000,00</b>	<b>2.000,00</b>	<b>8.000,00</b>
1 - 01 - Recursos Próprios	0,00	2.000,00	2.000,00	2.000,00	2.000,00	8.000,00
<b>Unidade Orçamentária: 3005 - FUNDO DE DESENVOLVIMENTO MUNICIPAL - FDM</b>	<b>0,00</b>	<b>1.920.000,00</b>	<b>1.920.000,00</b>	<b>1.920.000,00</b>	<b>1.920.000,00</b>	<b>7.680.000,00</b>
Função: 15 - Urbanismo	0,00	1.920.000,00	1.920.000,00	1.920.000,00	1.920.000,00	7.680.000,00
Subfunção: 451 - Infra-Estrutura Urbana	0,00	1.920.000,00	1.920.000,00	1.920.000,00	1.920.000,00	7.680.000,00
Programa: 204 - VIAS URBANAS	0,00	1.920.000,00	1.920.000,00	1.920.000,00	1.920.000,00	7.680.000,00
Ação: 1.76 - RECAPEAMENTO DE RUAS ASFALTADAS NO MUNICÍPIO	0,00	1.010.000,00	1.010.000,00	1.010.000,00	1.010.000,00	4.040.000,00
<b>1491 - 4.4.90.51.00</b>	<b>0,00</b>	<b>1.010.000,00</b>	<b>1.010.000,00</b>	<b>1.010.000,00</b>	<b>1.010.000,00</b>	<b>4.040.000,00</b>
1 - 01 - Recursos Próprios	0,00	10.000,00	10.000,00	10.000,00	10.000,00	40.000,00
34 - 34 - Recursos Próprios - FEM	0,00	1.000.000,00	1.000.000,00	1.000.000,00	1.000.000,00	4.000.000,00
<b>Ação: 1.77 - PAVIMENTAÇÃO DAS RUAS</b>	<b>0,00</b>	<b>910.000,00</b>	<b>910.000,00</b>	<b>910.000,00</b>	<b>910.000,00</b>	<b>3.640.000,00</b>
<b>1493 - 4.4.90.51.00</b>	<b>0,00</b>	<b>910.000,00</b>	<b>910.000,00</b>	<b>910.000,00</b>	<b>910.000,00</b>	<b>3.640.000,00</b>
1 - 01 - Recursos Próprios	0,00	10.000,00	10.000,00	10.000,00	10.000,00	40.000,00
34 - 34 - Recursos Próprios - FEM	0,00	900.000,00	900.000,00	900.000,00	900.000,00	3.600.000,00
<b>Unidade Orçamentária: 3006 - FUNDO MUNICIPAL DE DEFESA DO MEIO AMBIENTE</b>	<b>0,00</b>	<b>34.000,00</b>	<b>34.850,00</b>	<b>35.772,25</b>	<b>36.772,90</b>	<b>141.395,15</b>
Função: 18 - Gestão Ambiental	0,00	34.000,00	34.850,00	35.772,25	36.772,90	141.395,15
Subfunção: 541 - Preservação e Conservação Ambiental	0,00	34.000,00	34.850,00	35.772,25	36.772,90	141.395,15
Programa: 230 - PRESERVAÇÃO AMBIENTAL	0,00	34.000,00	34.850,00	35.772,25	36.772,90	141.395,15
Ação: 1.216 - AQUISIÇÃO MÓVEIS, MÁQUINAS, EQUIPAMENTOS E MATERIAIS	0,00	2.000,00	2.170,00	2.354,45	2.554,58	9.079,03
<b>2377 - 4.4.90.52.00</b>	<b>0,00</b>	<b>2.000,00</b>	<b>2.170,00</b>	<b>2.354,45</b>	<b>2.554,58</b>	<b>9.079,03</b>
1 - 01 - Recursos Próprios	0,00	2.000,00	2.170,00	2.354,45	2.554,58	9.079,03
<b>Ação: 2.303 - GESTÃO DE RECURSOS NATURAIS</b>	<b>0,00</b>	<b>32.000,00</b>	<b>32.680,00</b>	<b>33.417,80</b>	<b>34.218,32</b>	<b>132.316,12</b>
<b>2374 - 3.1.90.04.00</b>	<b>0,00</b>	<b>2.000,00</b>	<b>2.170,00</b>	<b>2.354,45</b>	<b>2.554,58</b>	<b>9.079,03</b>
1 - 01 - Recursos Próprios	0,00	2.000,00	2.170,00	2.354,45	2.554,58	9.079,03
<b>2375 - 3.1.90.11.00</b>	<b>0,00</b>	<b>2.000,00</b>	<b>2.170,00</b>	<b>2.354,45</b>	<b>2.554,58</b>	<b>9.079,03</b>
1 - 01 - Recursos Próprios	0,00	2.000,00	2.170,00	2.354,45	2.554,58	9.079,03
<b>2376 - 3.1.90.16.00</b>	<b>0,00</b>	<b>2.000,00</b>	<b>2.170,00</b>	<b>2.354,45</b>	<b>2.554,58</b>	<b>9.079,03</b>

# Prefeitura Municipal de Salgueiro

RUA JOAQUIM SAMPAIO, 279 - N S DAS GRAÇAS - 56.000-000 - Salgueiro/ PE  
CNPJ: 11.361.243/0001-71

Usuário: Rostand

Chave de Autenticação  
1996-1206-427

Página  
24 / 159

## Despesa PPA por Classificação Funcional Programática

PPA 2018 - 2021 - Valores em R\$

	Valor global	2018	2019	2020	2021	Total
1 - 01 - Recursos Próprios	0,00	2.000,00	2.170,00	2.354,45	2.554,58	9.079,03
<b>2378 - 3.1.90.96.00</b>	<b>0,00</b>	<b>2.000,00</b>	<b>2.170,00</b>	<b>2.354,45</b>	<b>2.554,58</b>	<b>9.079,03</b>
1 - 01 - Recursos Próprios	0,00	2.000,00	2.170,00	2.354,45	2.554,58	9.079,03
<b>2379 - 3.3.90.14.00</b>	<b>0,00</b>	<b>2.000,00</b>	<b>2.000,00</b>	<b>2.000,00</b>	<b>2.000,00</b>	<b>8.000,00</b>
1 - 01 - Recursos Próprios	0,00	2.000,00	2.000,00	2.000,00	2.000,00	8.000,00
<b>2380 - 3.3.90.30.00</b>	<b>0,00</b>	<b>2.000,00</b>	<b>2.000,00</b>	<b>2.000,00</b>	<b>2.000,00</b>	<b>8.000,00</b>
1 - 01 - Recursos Próprios	0,00	2.000,00	2.000,00	2.000,00	2.000,00	8.000,00
<b>2381 - 3.3.90.32.00</b>	<b>0,00</b>	<b>2.000,00</b>	<b>2.000,00</b>	<b>2.000,00</b>	<b>2.000,00</b>	<b>8.000,00</b>
1 - 01 - Recursos Próprios	0,00	2.000,00	2.000,00	2.000,00	2.000,00	8.000,00
<b>2382 - 3.3.90.33.00</b>	<b>0,00</b>	<b>2.000,00</b>	<b>2.000,00</b>	<b>2.000,00</b>	<b>2.000,00</b>	<b>8.000,00</b>
1 - 01 - Recursos Próprios	0,00	2.000,00	2.000,00	2.000,00	2.000,00	8.000,00
<b>2383 - 3.3.90.35.00</b>	<b>0,00</b>	<b>2.000,00</b>	<b>2.000,00</b>	<b>2.000,00</b>	<b>2.000,00</b>	<b>8.000,00</b>
1 - 01 - Recursos Próprios	0,00	2.000,00	2.000,00	2.000,00	2.000,00	8.000,00
<b>2384 - 3.3.90.36.00</b>	<b>0,00</b>	<b>2.000,00</b>	<b>2.000,00</b>	<b>2.000,00</b>	<b>2.000,00</b>	<b>8.000,00</b>
1 - 01 - Recursos Próprios	0,00	2.000,00	2.000,00	2.000,00	2.000,00	8.000,00
<b>2385 - 3.3.90.39.00</b>	<b>0,00</b>	<b>2.000,00</b>	<b>2.000,00</b>	<b>2.000,00</b>	<b>2.000,00</b>	<b>8.000,00</b>
1 - 01 - Recursos Próprios	0,00	2.000,00	2.000,00	2.000,00	2.000,00	8.000,00
<b>2386 - 3.3.90.47.00</b>	<b>0,00</b>	<b>2.000,00</b>	<b>2.000,00</b>	<b>2.000,00</b>	<b>2.000,00</b>	<b>8.000,00</b>
1 - 01 - Recursos Próprios	0,00	2.000,00	2.000,00	2.000,00	2.000,00	8.000,00
<b>2387 - 3.3.90.48.00</b>	<b>0,00</b>	<b>2.000,00</b>	<b>2.000,00</b>	<b>2.000,00</b>	<b>2.000,00</b>	<b>8.000,00</b>
1 - 01 - Recursos Próprios	0,00	2.000,00	2.000,00	2.000,00	2.000,00	8.000,00
<b>2388 - 3.3.90.91.00</b>	<b>0,00</b>	<b>2.000,00</b>	<b>2.000,00</b>	<b>2.000,00</b>	<b>2.000,00</b>	<b>8.000,00</b>
1 - 01 - Recursos Próprios	0,00	2.000,00	2.000,00	2.000,00	2.000,00	8.000,00
<b>2389 - 3.3.90.92.00</b>	<b>0,00</b>	<b>2.000,00</b>	<b>2.000,00</b>	<b>2.000,00</b>	<b>2.000,00</b>	<b>8.000,00</b>
1 - 01 - Recursos Próprios	0,00	2.000,00	2.000,00	2.000,00	2.000,00	8.000,00
<b>2390 - 3.3.90.96.00</b>	<b>0,00</b>	<b>2.000,00</b>	<b>2.000,00</b>	<b>2.000,00</b>	<b>2.000,00</b>	<b>8.000,00</b>
1 - 01 - Recursos Próprios	0,00	2.000,00	2.000,00	2.000,00	2.000,00	8.000,00
<b>Unidade Orçamentária: 4001 - GABINETE DO SECRETARIO</b>	<b>0,00</b>	<b>215.000,00</b>	<b>191.000,00</b>	<b>191.000,00</b>	<b>191.000,00</b>	<b>788.000,00</b>
Função: 4 - Administração	0,00	215.000,00	191.000,00	191.000,00	191.000,00	788.000,00
Subfunção: 122 - Administração Geral	0,00	207.000,00	183.000,00	183.000,00	183.000,00	756.000,00
Programa: 24 - GESTÃO ADMINISTRATIVA	0,00	207.000,00	183.000,00	183.000,00	183.000,00	756.000,00
Ação: 1.11 - AQUISIÇÃO DE VEÍCULOS, MÓVEIS, EQUIPAMENTOS E OUTROS MATERIAIS	0,00	3.000,00	3.000,00	3.000,00	3.000,00	12.000,00
<b>293 - 4.4.90.52.00</b>	<b>0,00</b>	<b>3.000,00</b>	<b>3.000,00</b>	<b>3.000,00</b>	<b>3.000,00</b>	<b>12.000,00</b>
1 - 01 - Recursos Próprios	0,00	3.000,00	3.000,00	3.000,00	3.000,00	12.000,00
Ação: 2.43 - MANUTENÇÃO DAS ATIVIDADES DO GABINETE	0,00	204.000,00	180.000,00	180.000,00	180.000,00	744.000,00
<b>2140 - 3.1.90.04.00</b>	<b>0,00</b>	<b>2.000,00</b>	<b>2.000,00</b>	<b>2.000,00</b>	<b>2.000,00</b>	<b>8.000,00</b>
1 - 01 - Recursos Próprios	0,00	2.000,00	2.000,00	2.000,00	2.000,00	8.000,00

# Prefeitura Municipal de Salgueiro

RUA JOAQUIM SAMPAIO, 279 - N S DAS GRAÇAS - 56.000-000 - Salgueiro/ PE  
CNPJ: 11.361.243/0001-71

Usuário: Rostand

Chave de Autenticação  
1996-1206-427

Página  
25 / 159

## Despesa PPA por Classificação Funcional Programática

PPA 2018 - 2021 - Valores em R\$

	Valor global	2018	2019	2020	2021	Total
<b>299 - 3.1.90.11.00</b>	<b>0,00</b>	<b>120.000,00</b>	<b>100.000,00</b>	<b>100.000,00</b>	<b>100.000,00</b>	<b>420.000,00</b>
1 - 01 - Recursos Próprios	0,00	120.000,00	100.000,00	100.000,00	100.000,00	420.000,00
<b>297 - 3.1.90.13.00</b>	<b>0,00</b>	<b>12.000,00</b>	<b>10.000,00</b>	<b>10.000,00</b>	<b>10.000,00</b>	<b>42.000,00</b>
1 - 01 - Recursos Próprios	0,00	12.000,00	10.000,00	10.000,00	10.000,00	42.000,00
<b>2141 - 3.1.90.16.00</b>	<b>0,00</b>	<b>2.000,00</b>	<b>2.000,00</b>	<b>2.000,00</b>	<b>2.000,00</b>	<b>8.000,00</b>
1 - 01 - Recursos Próprios	0,00	2.000,00	2.000,00	2.000,00	2.000,00	8.000,00
<b>2142 - 3.1.90.92.00</b>	<b>0,00</b>	<b>2.000,00</b>	<b>2.000,00</b>	<b>2.000,00</b>	<b>2.000,00</b>	<b>8.000,00</b>
1 - 01 - Recursos Próprios	0,00	2.000,00	2.000,00	2.000,00	2.000,00	8.000,00
<b>2143 - 3.1.90.96.00</b>	<b>0,00</b>	<b>2.000,00</b>	<b>2.000,00</b>	<b>2.000,00</b>	<b>2.000,00</b>	<b>8.000,00</b>
1 - 01 - Recursos Próprios	0,00	2.000,00	2.000,00	2.000,00	2.000,00	8.000,00
<b>2012 - 3.1.91.13.00</b>	<b>0,00</b>	<b>12.000,00</b>	<b>10.000,00</b>	<b>10.000,00</b>	<b>10.000,00</b>	<b>42.000,00</b>
1 - 01 - Recursos Próprios	0,00	12.000,00	10.000,00	10.000,00	10.000,00	42.000,00
<b>302 - 3.3.90.14.00</b>	<b>0,00</b>	<b>10.000,00</b>	<b>10.000,00</b>	<b>10.000,00</b>	<b>10.000,00</b>	<b>40.000,00</b>
1 - 01 - Recursos Próprios	0,00	10.000,00	10.000,00	10.000,00	10.000,00	40.000,00
<b>305 - 3.3.90.30.00</b>	<b>0,00</b>	<b>10.000,00</b>	<b>10.000,00</b>	<b>10.000,00</b>	<b>10.000,00</b>	<b>40.000,00</b>
1 - 01 - Recursos Próprios	0,00	10.000,00	10.000,00	10.000,00	10.000,00	40.000,00
<b>2144 - 3.3.90.32.00</b>	<b>0,00</b>	<b>2.000,00</b>	<b>2.000,00</b>	<b>2.000,00</b>	<b>2.000,00</b>	<b>8.000,00</b>
1 - 01 - Recursos Próprios	0,00	2.000,00	2.000,00	2.000,00	2.000,00	8.000,00
<b>306 - 3.3.90.33.00</b>	<b>0,00</b>	<b>3.000,00</b>	<b>3.000,00</b>	<b>3.000,00</b>	<b>3.000,00</b>	<b>12.000,00</b>
1 - 01 - Recursos Próprios	0,00	3.000,00	3.000,00	3.000,00	3.000,00	12.000,00
<b>2145 - 3.3.90.35.00</b>	<b>0,00</b>	<b>2.000,00</b>	<b>2.000,00</b>	<b>2.000,00</b>	<b>2.000,00</b>	<b>8.000,00</b>
1 - 01 - Recursos Próprios	0,00	2.000,00	2.000,00	2.000,00	2.000,00	8.000,00
<b>307 - 3.3.90.36.00</b>	<b>0,00</b>	<b>3.000,00</b>	<b>3.000,00</b>	<b>3.000,00</b>	<b>3.000,00</b>	<b>12.000,00</b>
1 - 01 - Recursos Próprios	0,00	3.000,00	3.000,00	3.000,00	3.000,00	12.000,00
<b>309 - 3.3.90.39.00</b>	<b>0,00</b>	<b>10.000,00</b>	<b>10.000,00</b>	<b>10.000,00</b>	<b>10.000,00</b>	<b>40.000,00</b>
1 - 01 - Recursos Próprios	0,00	10.000,00	10.000,00	10.000,00	10.000,00	40.000,00
<b>2015 - 3.3.90.47.00</b>	<b>0,00</b>	<b>2.000,00</b>	<b>2.000,00</b>	<b>2.000,00</b>	<b>2.000,00</b>	<b>8.000,00</b>
1 - 01 - Recursos Próprios	0,00	2.000,00	2.000,00	2.000,00	2.000,00	8.000,00
<b>2017 - 3.3.90.48.00</b>	<b>0,00</b>	<b>2.000,00</b>	<b>2.000,00</b>	<b>2.000,00</b>	<b>2.000,00</b>	<b>8.000,00</b>
1 - 01 - Recursos Próprios	0,00	2.000,00	2.000,00	2.000,00	2.000,00	8.000,00
<b>2146 - 3.3.90.91.00</b>	<b>0,00</b>	<b>2.000,00</b>	<b>2.000,00</b>	<b>2.000,00</b>	<b>2.000,00</b>	<b>8.000,00</b>
1 - 01 - Recursos Próprios	0,00	2.000,00	2.000,00	2.000,00	2.000,00	8.000,00
<b>2016 - 3.3.90.92.00</b>	<b>0,00</b>	<b>2.000,00</b>	<b>2.000,00</b>	<b>2.000,00</b>	<b>2.000,00</b>	<b>8.000,00</b>
1 - 01 - Recursos Próprios	0,00	2.000,00	2.000,00	2.000,00	2.000,00	8.000,00
<b>2018 - 3.3.90.93.00</b>	<b>0,00</b>	<b>2.000,00</b>	<b>2.000,00</b>	<b>2.000,00</b>	<b>2.000,00</b>	<b>8.000,00</b>
1 - 01 - Recursos Próprios	0,00	2.000,00	2.000,00	2.000,00	2.000,00	8.000,00
<b>2147 - 3.3.90.96.00</b>	<b>0,00</b>	<b>2.000,00</b>	<b>2.000,00</b>	<b>2.000,00</b>	<b>2.000,00</b>	<b>8.000,00</b>

# Prefeitura Municipal de Salgueiro

RUA JOAQUIM SAMPAIO, 279 - N S DAS GRAÇAS - 56.000-000 - Salgueiro/ PE  
CNPJ: 11.361.243/0001-71

Usuário: Rostand

Chave de Autenticação  
1996-1206-427

Página  
26 / 159

## Despesa PPA por Classificação Funcional Programática

PPA 2018 - 2021 - Valores em R\$

	Valor global	2018	2019	2020	2021	Total
1 - 01 - Recursos Próprios	0,00	2.000,00	2.000,00	2.000,00	2.000,00	8.000,00
Subfunção: 123 - Administração Financeira	0,00	8.000,00	8.000,00	8.000,00	8.000,00	32.000,00
Programa: 1030 - APOIO À INSTITUIÇÕES SEM FINS LUCRATIVOS	0,00	8.000,00	8.000,00	8.000,00	8.000,00	32.000,00
Ação: 2.307 - Apoiar entidades sem fins lucrativos	0,00	8.000,00	8.000,00	8.000,00	8.000,00	32.000,00
<b>2416 - 3.3.50.41.00</b>	<b>0,00</b>	<b>3.000,00</b>	<b>3.000,00</b>	<b>3.000,00</b>	<b>3.000,00</b>	<b>12.000,00</b>
1 - 01 - Recursos Próprios	0,00	3.000,00	3.000,00	3.000,00	3.000,00	12.000,00
<b>2417 - 3.3.50.43.00</b>	<b>0,00</b>	<b>5.000,00</b>	<b>5.000,00</b>	<b>5.000,00</b>	<b>5.000,00</b>	<b>20.000,00</b>
1 - 01 - Recursos Próprios	0,00	5.000,00	5.000,00	5.000,00	5.000,00	20.000,00
<b>Unidade Orçamentária: 4002 - DIRETORIA DE GESTÃO DE PESSOAS</b>	<b>0,00</b>	<b>1.344.450,00</b>	<b>1.269.450,00</b>	<b>1.274.450,00</b>	<b>1.279.450,00</b>	<b>5.167.800,00</b>
Função: 4 - Administração	0,00	667.450,00	642.450,00	647.450,00	652.450,00	2.609.800,00
Subfunção: 122 - Administração Geral	0,00	667.450,00	642.450,00	647.450,00	652.450,00	2.609.800,00
Programa: 25 - GESTÃO ADMINISTRATIVA DO MUNICÍPIO	0,00	10.000,00	15.000,00	20.000,00	25.000,00	70.000,00
Ação: 2.270 - APORTE AO FINANCEIRO AO RPPS	0,00	10.000,00	15.000,00	20.000,00	25.000,00	70.000,00
<b>312 - 3.3.91.97.00</b>	<b>0,00</b>	<b>10.000,00</b>	<b>15.000,00</b>	<b>20.000,00</b>	<b>25.000,00</b>	<b>70.000,00</b>
1 - 01 - Recursos Próprios	0,00	10.000,00	15.000,00	20.000,00	25.000,00	70.000,00
Programa: 31 - ADMINISTRAÇÃO DE RECURSOS HUMANOS	0,00	642.450,00	612.450,00	612.450,00	612.450,00	2.479.800,00
Ação: 1.148 - AQUISIÇÃO DE VEÍCULOS, MÓVEIS, EQUIPAMENTOS E MATERIAIS	0,00	3.000,00	3.000,00	3.000,00	3.000,00	12.000,00
<b>352 - 4.4.90.52.00</b>	<b>0,00</b>	<b>3.000,00</b>	<b>3.000,00</b>	<b>3.000,00</b>	<b>3.000,00</b>	<b>12.000,00</b>
1 - 01 - Recursos Próprios	0,00	3.000,00	3.000,00	3.000,00	3.000,00	12.000,00
Ação: 2.44 - MANUTENÇÃO DAS ATIVIDADES DOS SERVIDORES A DISPOSIÇÃO DA	0,00	40.000,00	40.000,00	40.000,00	40.000,00	160.000,00
<b>320 - 3.1.90.96.00</b>	<b>0,00</b>	<b>40.000,00</b>	<b>40.000,00</b>	<b>40.000,00</b>	<b>40.000,00</b>	<b>160.000,00</b>
1 - 01 - Recursos Próprios	0,00	40.000,00	40.000,00	40.000,00	40.000,00	160.000,00
Ação: 2.45 - MANUTENÇÃO DAS ATIVIDADES DA DIRETORIA	0,00	599.450,00	569.450,00	569.450,00	569.450,00	2.307.800,00
<b>328 - 3.1.90.04.00</b>	<b>0,00</b>	<b>50.000,00</b>	<b>50.000,00</b>	<b>50.000,00</b>	<b>50.000,00</b>	<b>200.000,00</b>
1 - 01 - Recursos Próprios	0,00	50.000,00	50.000,00	50.000,00	50.000,00	200.000,00
<b>333 - 3.1.90.11.00</b>	<b>0,00</b>	<b>302.450,00</b>	<b>272.450,00</b>	<b>272.450,00</b>	<b>272.450,00</b>	<b>1.119.800,00</b>
1 - 01 - Recursos Próprios	0,00	302.450,00	272.450,00	272.450,00	272.450,00	1.119.800,00
<b>330 - 3.1.90.13.00</b>	<b>0,00</b>	<b>96.000,00</b>	<b>96.000,00</b>	<b>96.000,00</b>	<b>96.000,00</b>	<b>384.000,00</b>
1 - 01 - Recursos Próprios	0,00	96.000,00	96.000,00	96.000,00	96.000,00	384.000,00
<b>334 - 3.1.90.16.00</b>	<b>0,00</b>	<b>3.000,00</b>	<b>3.000,00</b>	<b>3.000,00</b>	<b>3.000,00</b>	<b>12.000,00</b>
1 - 01 - Recursos Próprios	0,00	3.000,00	3.000,00	3.000,00	3.000,00	12.000,00
<b>335 - 3.1.90.92.00</b>	<b>0,00</b>	<b>20.000,00</b>	<b>20.000,00</b>	<b>20.000,00</b>	<b>20.000,00</b>	<b>80.000,00</b>
1 - 01 - Recursos Próprios	0,00	20.000,00	20.000,00	20.000,00	20.000,00	80.000,00
<b>2150 - 3.1.90.96.00</b>	<b>0,00</b>	<b>2.000,00</b>	<b>2.000,00</b>	<b>2.000,00</b>	<b>2.000,00</b>	<b>8.000,00</b>
1 - 01 - Recursos Próprios	0,00	2.000,00	2.000,00	2.000,00	2.000,00	8.000,00
<b>355 - 3.1.91.13.00</b>	<b>0,00</b>	<b>2.000,00</b>	<b>2.000,00</b>	<b>2.000,00</b>	<b>2.000,00</b>	<b>8.000,00</b>



# Prefeitura Municipal de Salgueiro

RUA JOAQUIM SAMPAIO, 279 - N S DAS GRAÇAS - 56.000-000 - Salgueiro/ PE  
CNPJ: 11.361.243/0001-71

Usuário: Rostand

Chave de Autenticação  
1996-1206-427

Página  
27 / 159

## Despesa PPA por Classificação Funcional Programática

PPA 2018 - 2021 - Valores em R\$

		Valor global	2018	2019	2020	2021	Total
	1 - 01 - Recursos Próprios	0,00	2.000,00	2.000,00	2.000,00	2.000,00	8.000,00
	<b>336 - 3.3.90.14.00</b>	<b>0,00</b>	<b>3.000,00</b>	<b>3.000,00</b>	<b>3.000,00</b>	<b>3.000,00</b>	<b>12.000,00</b>
	1 - 01 - Recursos Próprios	0,00	3.000,00	3.000,00	3.000,00	3.000,00	12.000,00
	<b>1777 - 3.3.90.30.00</b>	<b>0,00</b>	<b>4.000,00</b>	<b>4.000,00</b>	<b>4.000,00</b>	<b>4.000,00</b>	<b>16.000,00</b>
	1 - 01 - Recursos Próprios	0,00	4.000,00	4.000,00	4.000,00	4.000,00	16.000,00
	<b>340 - 3.3.90.33.00</b>	<b>0,00</b>	<b>2.000,00</b>	<b>2.000,00</b>	<b>2.000,00</b>	<b>2.000,00</b>	<b>8.000,00</b>
	1 - 01 - Recursos Próprios	0,00	2.000,00	2.000,00	2.000,00	2.000,00	8.000,00
	<b>2151 - 3.3.90.35.00</b>	<b>0,00</b>	<b>2.000,00</b>	<b>2.000,00</b>	<b>2.000,00</b>	<b>2.000,00</b>	<b>8.000,00</b>
	1 - 01 - Recursos Próprios	0,00	2.000,00	2.000,00	2.000,00	2.000,00	8.000,00
	<b>342 - 3.3.90.36.00</b>	<b>0,00</b>	<b>18.000,00</b>	<b>18.000,00</b>	<b>18.000,00</b>	<b>18.000,00</b>	<b>72.000,00</b>
	1 - 01 - Recursos Próprios	0,00	18.000,00	18.000,00	18.000,00	18.000,00	72.000,00
	<b>344 - 3.3.90.39.00</b>	<b>0,00</b>	<b>45.000,00</b>	<b>45.000,00</b>	<b>45.000,00</b>	<b>45.000,00</b>	<b>180.000,00</b>
	1 - 01 - Recursos Próprios	0,00	45.000,00	45.000,00	45.000,00	45.000,00	180.000,00
	<b>357 - 3.3.90.47.00</b>	<b>0,00</b>	<b>2.000,00</b>	<b>2.000,00</b>	<b>2.000,00</b>	<b>2.000,00</b>	<b>8.000,00</b>
	1 - 01 - Recursos Próprios	0,00	2.000,00	2.000,00	2.000,00	2.000,00	8.000,00
	<b>359 - 3.3.90.48.00</b>	<b>0,00</b>	<b>40.000,00</b>	<b>40.000,00</b>	<b>40.000,00</b>	<b>40.000,00</b>	<b>160.000,00</b>
	1 - 01 - Recursos Próprios	0,00	40.000,00	40.000,00	40.000,00	40.000,00	160.000,00
	<b>2152 - 3.3.90.91.00</b>	<b>0,00</b>	<b>2.000,00</b>	<b>2.000,00</b>	<b>2.000,00</b>	<b>2.000,00</b>	<b>8.000,00</b>
	1 - 01 - Recursos Próprios	0,00	2.000,00	2.000,00	2.000,00	2.000,00	8.000,00
	<b>339 - 3.3.90.92.00</b>	<b>0,00</b>	<b>2.000,00</b>	<b>2.000,00</b>	<b>2.000,00</b>	<b>2.000,00</b>	<b>8.000,00</b>
	1 - 01 - Recursos Próprios	0,00	2.000,00	2.000,00	2.000,00	2.000,00	8.000,00
	<b>2019 - 3.3.90.93.00</b>	<b>0,00</b>	<b>2.000,00</b>	<b>2.000,00</b>	<b>2.000,00</b>	<b>2.000,00</b>	<b>8.000,00</b>
	1 - 01 - Recursos Próprios	0,00	2.000,00	2.000,00	2.000,00	2.000,00	8.000,00
	<b>2153 - 3.3.90.96.00</b>	<b>0,00</b>	<b>2.000,00</b>	<b>2.000,00</b>	<b>2.000,00</b>	<b>2.000,00</b>	<b>8.000,00</b>
	1 - 01 - Recursos Próprios	0,00	2.000,00	2.000,00	2.000,00	2.000,00	8.000,00
Programa:	1031 - TREINAMENTO E CAPACITAÇÃO DE RECURSOS HUMANOS	0,00	15.000,00	15.000,00	15.000,00	15.000,00	60.000,00
Ação:	2.308 - Realização de cursos de treinamento e capacitações para os servidores	0,00	15.000,00	15.000,00	15.000,00	15.000,00	60.000,00
	<b>362 - 3.3.90.30.00</b>	<b>0,00</b>	<b>3.000,00</b>	<b>3.000,00</b>	<b>3.000,00</b>	<b>3.000,00</b>	<b>12.000,00</b>
	1 - 01 - Recursos Próprios	0,00	3.000,00	3.000,00	3.000,00	3.000,00	12.000,00
	<b>2419 - 3.3.90.35.00</b>	<b>0,00</b>	<b>5.000,00</b>	<b>5.000,00</b>	<b>5.000,00</b>	<b>5.000,00</b>	<b>20.000,00</b>
	1 - 01 - Recursos Próprios	0,00	5.000,00	5.000,00	5.000,00	5.000,00	20.000,00
	<b>2418 - 3.3.90.36.00</b>	<b>0,00</b>	<b>3.000,00</b>	<b>3.000,00</b>	<b>3.000,00</b>	<b>3.000,00</b>	<b>12.000,00</b>
	1 - 01 - Recursos Próprios	0,00	3.000,00	3.000,00	3.000,00	3.000,00	12.000,00
	<b>2420 - 3.3.90.39.00</b>	<b>0,00</b>	<b>4.000,00</b>	<b>4.000,00</b>	<b>4.000,00</b>	<b>4.000,00</b>	<b>16.000,00</b>
	1 - 01 - Recursos Próprios	0,00	4.000,00	4.000,00	4.000,00	4.000,00	16.000,00
Função:	9 - Previdência Social	0,00	427.000,00	427.000,00	427.000,00	427.000,00	1.708.000,00
Subfunção:	271 - Previdência Básica	0,00	58.998,00	58.998,00	58.998,00	58.998,00	235.992,00

# Prefeitura Municipal de Salgueiro

RUA JOAQUIM SAMPAIO, 279 - N S DAS GRAÇAS - 56.000-000 - Salgueiro/ PE  
CNPJ: 11.361.243/0001-71

Usuário: Rostand

Chave de Autenticação  
1996-1206-427

Página  
28 / 159

## Despesa PPA por Classificação Funcional Programática

PPA 2018 - 2021 - Valores em R\$

		Valor global	2018	2019	2020	2021	Total
Programa:	105 - PREVIDÊNCIA SOCIAL A SEGURADOS	0,00	58.998,00	58.998,00	58.998,00	58.998,00	235.992,00
Ação:	2.47 - CONTRIBUIÇÃO PREVIDENCIÁRIA - INSS	0,00	58.998,00	58.998,00	58.998,00	58.998,00	235.992,00
	<b>364 - 3.1.90.13.00</b>	<b>0,00</b>	<b>56.998,00</b>	<b>56.998,00</b>	<b>56.998,00</b>	<b>56.998,00</b>	<b>227.992,00</b>
	1 - 01 - Recursos Próprios	0,00	56.998,00	56.998,00	56.998,00	56.998,00	227.992,00
	<b>367 - 3.1.90.92.00</b>	<b>0,00</b>	<b>2.000,00</b>	<b>2.000,00</b>	<b>2.000,00</b>	<b>2.000,00</b>	<b>8.000,00</b>
	1 - 01 - Recursos Próprios	0,00	2.000,00	2.000,00	2.000,00	2.000,00	8.000,00
Subfunção:	272 - Previdência do Regime Estatutário	0,00	368.002,00	368.002,00	368.002,00	368.002,00	1.472.008,00
Programa:	105 - PREVIDÊNCIA SOCIAL A SEGURADOS	0,00	368.002,00	368.002,00	368.002,00	368.002,00	1.472.008,00
Ação:	2.48 - CONTRIBUIÇÃO PREVIDENCIÁRIA - FUNPRESSAL	0,00	368.002,00	368.002,00	368.002,00	368.002,00	1.472.008,00
	<b>372 - 3.1.91.13.00</b>	<b>0,00</b>	<b>363.002,00</b>	<b>363.002,00</b>	<b>363.002,00</b>	<b>363.002,00</b>	<b>1.452.008,00</b>
	1 - 01 - Recursos Próprios	0,00	363.002,00	363.002,00	363.002,00	363.002,00	1.452.008,00
	<b>369 - 3.1.91.92.00</b>	<b>0,00</b>	<b>5.000,00</b>	<b>5.000,00</b>	<b>5.000,00</b>	<b>5.000,00</b>	<b>20.000,00</b>
	1 - 01 - Recursos Próprios	0,00	5.000,00	5.000,00	5.000,00	5.000,00	20.000,00
Função:	11 - Trabalho	0,00	250.000,00	200.000,00	200.000,00	200.000,00	850.000,00
Subfunção:	331 - Proteção e Benefícios ao Trabalhador	0,00	250.000,00	200.000,00	200.000,00	200.000,00	850.000,00
Programa:	24 - GESTÃO ADMINISTRATIVA	0,00	250.000,00	200.000,00	200.000,00	200.000,00	850.000,00
Ação:	2.161 - CONTRIBUIÇÃO PARA O PASEP	0,00	250.000,00	200.000,00	200.000,00	200.000,00	850.000,00
	<b>376 - 3.3.90.47.00</b>	<b>0,00</b>	<b>250.000,00</b>	<b>200.000,00</b>	<b>200.000,00</b>	<b>200.000,00</b>	<b>850.000,00</b>
	1 - 01 - Recursos Próprios	0,00	250.000,00	200.000,00	200.000,00	200.000,00	850.000,00
<b>Unidade Orçamentária:</b>	<b>4003 - DIRETORIA DE CONTROLE DE MATERIAL E PATRIMÔNIO</b>	<b>0,00</b>	<b>352.000,00</b>	<b>353.000,00</b>	<b>355.000,00</b>	<b>355.000,00</b>	<b>1.415.000,00</b>
Função:	4 - Administração	0,00	352.000,00	353.000,00	355.000,00	355.000,00	1.415.000,00
Subfunção:	122 - Administração Geral	0,00	352.000,00	353.000,00	355.000,00	355.000,00	1.415.000,00
Programa:	24 - GESTÃO ADMINISTRATIVA	0,00	328.000,00	328.000,00	328.000,00	328.000,00	1.312.000,00
Ação:	1.149 - AQUISIÇÃO DE VEÍCULOS, MÓVEIS, EQUIPAMENTOS E MATERIAIS	0,00	103.000,00	103.000,00	103.000,00	103.000,00	412.000,00
	<b>396 - 4.4.90.52.00</b>	<b>0,00</b>	<b>103.000,00</b>	<b>103.000,00</b>	<b>103.000,00</b>	<b>103.000,00</b>	<b>412.000,00</b>
	1 - 01 - Recursos Próprios	0,00	3.000,00	3.000,00	3.000,00	3.000,00	12.000,00
	29 - 29 - Alienação de Bens	0,00	100.000,00	100.000,00	100.000,00	100.000,00	400.000,00
Ação:	2.49 - MANUTENÇÃO DAS ATIVIDADES DA DIRETORIA	0,00	225.000,00	225.000,00	225.000,00	225.000,00	900.000,00
	<b>2154 - 3.1.90.04.00</b>	<b>0,00</b>	<b>4.000,00</b>	<b>4.000,00</b>	<b>4.000,00</b>	<b>4.000,00</b>	<b>16.000,00</b>
	1 - 01 - Recursos Próprios	0,00	4.000,00	4.000,00	4.000,00	4.000,00	16.000,00
	<b>383 - 3.1.90.11.00</b>	<b>0,00</b>	<b>100.000,00</b>	<b>100.000,00</b>	<b>100.000,00</b>	<b>100.000,00</b>	<b>400.000,00</b>
	1 - 01 - Recursos Próprios	0,00	100.000,00	100.000,00	100.000,00	100.000,00	400.000,00
	<b>381 - 3.1.90.13.00</b>	<b>0,00</b>	<b>2.000,00</b>	<b>2.000,00</b>	<b>2.000,00</b>	<b>2.000,00</b>	<b>8.000,00</b>
	1 - 01 - Recursos Próprios	0,00	2.000,00	2.000,00	2.000,00	2.000,00	8.000,00
	<b>2021 - 3.1.90.16.00</b>	<b>0,00</b>	<b>2.000,00</b>	<b>2.000,00</b>	<b>2.000,00</b>	<b>2.000,00</b>	<b>8.000,00</b>
	1 - 01 - Recursos Próprios	0,00	2.000,00	2.000,00	2.000,00	2.000,00	8.000,00

# Prefeitura Municipal de Salgueiro

RUA JOAQUIM SAMPAIO, 279 - N S DAS GRAÇAS - 56.000-000 - Salgueiro/ PE  
CNPJ: 11.361.243/0001-71

Usuário: Rostand

Chave de Autenticação  
1996-1206-427

Página  
29 / 159

## Despesa PPA por Classificação Funcional Programática

PPA 2018 - 2021 - Valores em R\$

	Valor global	2018	2019	2020	2021	Total
<b>2155 - 3.1.90.92.00</b>	<b>0,00</b>	<b>2.000,00</b>	<b>2.000,00</b>	<b>2.000,00</b>	<b>2.000,00</b>	<b>8.000,00</b>
1 - 01 - Recursos Próprios	0,00	2.000,00	2.000,00	2.000,00	2.000,00	8.000,00
<b>2156 - 3.1.90.96.00</b>	<b>0,00</b>	<b>2.000,00</b>	<b>2.000,00</b>	<b>2.000,00</b>	<b>2.000,00</b>	<b>8.000,00</b>
1 - 01 - Recursos Próprios	0,00	2.000,00	2.000,00	2.000,00	2.000,00	8.000,00
<b>2013 - 3.1.91.13.00</b>	<b>0,00</b>	<b>2.000,00</b>	<b>2.000,00</b>	<b>2.000,00</b>	<b>2.000,00</b>	<b>8.000,00</b>
1 - 01 - Recursos Próprios	0,00	2.000,00	2.000,00	2.000,00	2.000,00	8.000,00
<b>384 - 3.3.90.14.00</b>	<b>0,00</b>	<b>1.000,00</b>	<b>1.000,00</b>	<b>1.000,00</b>	<b>1.000,00</b>	<b>4.000,00</b>
1 - 01 - Recursos Próprios	0,00	1.000,00	1.000,00	1.000,00	1.000,00	4.000,00
<b>385 - 3.3.90.30.00</b>	<b>0,00</b>	<b>40.000,00</b>	<b>40.000,00</b>	<b>40.000,00</b>	<b>40.000,00</b>	<b>160.000,00</b>
1 - 01 - Recursos Próprios	0,00	40.000,00	40.000,00	40.000,00	40.000,00	160.000,00
<b>394 - 3.3.90.32.00</b>	<b>0,00</b>	<b>1.000,00</b>	<b>1.000,00</b>	<b>1.000,00</b>	<b>1.000,00</b>	<b>4.000,00</b>
1 - 01 - Recursos Próprios	0,00	1.000,00	1.000,00	1.000,00	1.000,00	4.000,00
<b>388 - 3.3.90.33.00</b>	<b>0,00</b>	<b>1.000,00</b>	<b>1.000,00</b>	<b>1.000,00</b>	<b>1.000,00</b>	<b>4.000,00</b>
1 - 01 - Recursos Próprios	0,00	1.000,00	1.000,00	1.000,00	1.000,00	4.000,00
<b>2157 - 3.3.90.35.00</b>	<b>0,00</b>	<b>2.000,00</b>	<b>2.000,00</b>	<b>2.000,00</b>	<b>2.000,00</b>	<b>8.000,00</b>
1 - 01 - Recursos Próprios	0,00	2.000,00	2.000,00	2.000,00	2.000,00	8.000,00
<b>390 - 3.3.90.36.00</b>	<b>0,00</b>	<b>6.000,00</b>	<b>6.000,00</b>	<b>6.000,00</b>	<b>6.000,00</b>	<b>24.000,00</b>
1 - 01 - Recursos Próprios	0,00	6.000,00	6.000,00	6.000,00	6.000,00	24.000,00
<b>392 - 3.3.90.39.00</b>	<b>0,00</b>	<b>50.000,00</b>	<b>50.000,00</b>	<b>50.000,00</b>	<b>50.000,00</b>	<b>200.000,00</b>
1 - 01 - Recursos Próprios	0,00	50.000,00	50.000,00	50.000,00	50.000,00	200.000,00
<b>2022 - 3.3.90.47.00</b>	<b>0,00</b>	<b>2.000,00</b>	<b>2.000,00</b>	<b>2.000,00</b>	<b>2.000,00</b>	<b>8.000,00</b>
1 - 01 - Recursos Próprios	0,00	2.000,00	2.000,00	2.000,00	2.000,00	8.000,00
<b>2023 - 3.3.90.48.00</b>	<b>0,00</b>	<b>2.000,00</b>	<b>2.000,00</b>	<b>2.000,00</b>	<b>2.000,00</b>	<b>8.000,00</b>
1 - 01 - Recursos Próprios	0,00	2.000,00	2.000,00	2.000,00	2.000,00	8.000,00
<b>2158 - 3.3.90.91.00</b>	<b>0,00</b>	<b>2.000,00</b>	<b>2.000,00</b>	<b>2.000,00</b>	<b>2.000,00</b>	<b>8.000,00</b>
1 - 01 - Recursos Próprios	0,00	2.000,00	2.000,00	2.000,00	2.000,00	8.000,00
<b>2024 - 3.3.90.92.00</b>	<b>0,00</b>	<b>2.000,00</b>	<b>2.000,00</b>	<b>2.000,00</b>	<b>2.000,00</b>	<b>8.000,00</b>
1 - 01 - Recursos Próprios	0,00	2.000,00	2.000,00	2.000,00	2.000,00	8.000,00
<b>2025 - 3.3.90.93.00</b>	<b>0,00</b>	<b>2.000,00</b>	<b>2.000,00</b>	<b>2.000,00</b>	<b>2.000,00</b>	<b>8.000,00</b>
1 - 01 - Recursos Próprios	0,00	2.000,00	2.000,00	2.000,00	2.000,00	8.000,00
Programa: 44 - QUALIDADE DOS GASTOS E INVESTIMENOS PUBLICOS	0,00	24.000,00	25.000,00	27.000,00	27.000,00	103.000,00
Ação: 1.150 - AQUISIÇÃO DE MÓVEIS, EQUIPAMENTOS E MATERIAIS PERMANENTES	0,00	3.000,00	3.000,00	3.000,00	3.000,00	12.000,00
<b>405 - 4.4.90.52.00</b>	<b>0,00</b>	<b>3.000,00</b>	<b>3.000,00</b>	<b>3.000,00</b>	<b>3.000,00</b>	<b>12.000,00</b>
1 - 01 - Recursos Próprios	0,00	3.000,00	3.000,00	3.000,00	3.000,00	12.000,00
Ação: 2.50 - IMPLEMENTAÇÃO E MANUTENÇÃO DO PROGRAMA DE ECONOMICIDADE E	0,00	21.000,00	22.000,00	24.000,00	24.000,00	91.000,00
<b>398 - 3.3.90.30.00</b>	<b>0,00</b>	<b>2.000,00</b>	<b>2.000,00</b>	<b>2.000,00</b>	<b>2.000,00</b>	<b>8.000,00</b>
1 - 01 - Recursos Próprios	0,00	2.000,00	2.000,00	2.000,00	2.000,00	8.000,00

# Prefeitura Municipal de Salgueiro

RUA JOAQUIM SAMPAIO, 279 - N S DAS GRAÇAS - 56.000-000 - Salgueiro/ PE  
CNPJ: 11.361.243/0001-71

Usuário: Rostand

Chave de Autenticação  
1996-1206-427

Página  
30 / 159

## Despesa PPA por Classificação Funcional Programática

PPA 2018 - 2021 - Valores em R\$

	Valor global	2018	2019	2020	2021	Total
<b>400 - 3.3.90.36.00</b>	<b>0,00</b>	<b>2.000,00</b>	<b>2.000,00</b>	<b>2.000,00</b>	<b>2.000,00</b>	<b>8.000,00</b>
1 - 01 - Recursos Próprios	0,00	2.000,00	2.000,00	2.000,00	2.000,00	8.000,00
<b>401 - 3.3.90.39.00</b>	<b>0,00</b>	<b>17.000,00</b>	<b>18.000,00</b>	<b>20.000,00</b>	<b>20.000,00</b>	<b>75.000,00</b>
1 - 01 - Recursos Próprios	0,00	17.000,00	18.000,00	20.000,00	20.000,00	75.000,00
<b>Unidade Orçamentária: 4004 - DIRETORIA DE SERVIÇOS ADMINISTRATIVOS E TRANS</b>	<b>0,00</b>	<b>314.000,00</b>	<b>309.000,00</b>	<b>309.000,00</b>	<b>309.000,00</b>	<b>1.241.000,00</b>
Função: 4 - Administração	0,00	314.000,00	309.000,00	309.000,00	309.000,00	1.241.000,00
Subfunção: 122 - Administração Geral	0,00	314.000,00	309.000,00	309.000,00	309.000,00	1.241.000,00
Programa: 24 - GESTÃO ADMINISTRATIVA	0,00	314.000,00	309.000,00	309.000,00	309.000,00	1.241.000,00
Ação: 1.151 - AQUISIÇÃO DE VEÍCULOS, MÓVEIS, EQUIPAMENTOS E MATERIAIS	0,00	3.000,00	3.000,00	3.000,00	3.000,00	12.000,00
<b>424 - 4.4.90.52.00</b>	<b>0,00</b>	<b>3.000,00</b>	<b>3.000,00</b>	<b>3.000,00</b>	<b>3.000,00</b>	<b>12.000,00</b>
1 - 01 - Recursos Próprios	0,00	3.000,00	3.000,00	3.000,00	3.000,00	12.000,00
Ação: 2.51 - MANUTENÇÃO DAS ATIVIDADES DA DIRETORIA	0,00	311.000,00	306.000,00	306.000,00	306.000,00	1.229.000,00
<b>2026 - 3.1.90.04.00</b>	<b>0,00</b>	<b>2.000,00</b>	<b>2.000,00</b>	<b>2.000,00</b>	<b>2.000,00</b>	<b>8.000,00</b>
1 - 01 - Recursos Próprios	0,00	2.000,00	2.000,00	2.000,00	2.000,00	8.000,00
<b>410 - 3.1.90.11.00</b>	<b>0,00</b>	<b>235.000,00</b>	<b>230.000,00</b>	<b>230.000,00</b>	<b>230.000,00</b>	<b>925.000,00</b>
1 - 01 - Recursos Próprios	0,00	235.000,00	230.000,00	230.000,00	230.000,00	925.000,00
<b>409 - 3.1.90.13.00</b>	<b>0,00</b>	<b>1.000,00</b>	<b>1.000,00</b>	<b>1.000,00</b>	<b>1.000,00</b>	<b>4.000,00</b>
1 - 01 - Recursos Próprios	0,00	1.000,00	1.000,00	1.000,00	1.000,00	4.000,00
<b>412 - 3.1.90.16.00</b>	<b>0,00</b>	<b>2.000,00</b>	<b>2.000,00</b>	<b>2.000,00</b>	<b>2.000,00</b>	<b>8.000,00</b>
1 - 01 - Recursos Próprios	0,00	2.000,00	2.000,00	2.000,00	2.000,00	8.000,00
<b>2161 - 3.1.90.92.00</b>	<b>0,00</b>	<b>2.000,00</b>	<b>2.000,00</b>	<b>2.000,00</b>	<b>2.000,00</b>	<b>8.000,00</b>
1 - 01 - Recursos Próprios	0,00	2.000,00	2.000,00	2.000,00	2.000,00	8.000,00
<b>2162 - 3.1.90.96.00</b>	<b>0,00</b>	<b>2.000,00</b>	<b>2.000,00</b>	<b>2.000,00</b>	<b>2.000,00</b>	<b>8.000,00</b>
1 - 01 - Recursos Próprios	0,00	2.000,00	2.000,00	2.000,00	2.000,00	8.000,00
<b>2014 - 3.1.91.13.00</b>	<b>0,00</b>	<b>2.000,00</b>	<b>2.000,00</b>	<b>2.000,00</b>	<b>2.000,00</b>	<b>8.000,00</b>
1 - 01 - Recursos Próprios	0,00	2.000,00	2.000,00	2.000,00	2.000,00	8.000,00
<b>413 - 3.3.90.14.00</b>	<b>0,00</b>	<b>2.000,00</b>	<b>2.000,00</b>	<b>2.000,00</b>	<b>2.000,00</b>	<b>8.000,00</b>
1 - 01 - Recursos Próprios	0,00	2.000,00	2.000,00	2.000,00	2.000,00	8.000,00
<b>414 - 3.3.90.30.00</b>	<b>0,00</b>	<b>6.000,00</b>	<b>6.000,00</b>	<b>6.000,00</b>	<b>6.000,00</b>	<b>24.000,00</b>
1 - 01 - Recursos Próprios	0,00	6.000,00	6.000,00	6.000,00	6.000,00	24.000,00
<b>2027 - 3.3.90.32.00</b>	<b>0,00</b>	<b>2.000,00</b>	<b>2.000,00</b>	<b>2.000,00</b>	<b>2.000,00</b>	<b>8.000,00</b>
1 - 01 - Recursos Próprios	0,00	2.000,00	2.000,00	2.000,00	2.000,00	8.000,00
<b>415 - 3.3.90.33.00</b>	<b>0,00</b>	<b>1.000,00</b>	<b>1.000,00</b>	<b>1.000,00</b>	<b>1.000,00</b>	<b>4.000,00</b>
1 - 01 - Recursos Próprios	0,00	1.000,00	1.000,00	1.000,00	1.000,00	4.000,00
<b>2163 - 3.3.90.35.00</b>	<b>0,00</b>	<b>2.000,00</b>	<b>2.000,00</b>	<b>2.000,00</b>	<b>2.000,00</b>	<b>8.000,00</b>
1 - 01 - Recursos Próprios	0,00	2.000,00	2.000,00	2.000,00	2.000,00	8.000,00
<b>417 - 3.3.90.36.00</b>	<b>0,00</b>	<b>10.000,00</b>	<b>10.000,00</b>	<b>10.000,00</b>	<b>10.000,00</b>	<b>40.000,00</b>

# Prefeitura Municipal de Salgueiro

RUA JOAQUIM SAMPAIO, 279 - N S DAS GRAÇAS - 56.000-000 - Salgueiro/ PE  
CNPJ: 11.361.243/0001-71

Usuário: Rostand

Chave de Autenticação  
1996-1206-427

Página  
31 / 159

## Despesa PPA por Classificação Funcional Programática

PPA 2018 - 2021 - Valores em R\$

	Valor global	2018	2019	2020	2021	Total
1 - 01 - Recursos Próprios	0,00	10.000,00	10.000,00	10.000,00	10.000,00	40.000,00
<b>419 - 3.3.90.39.00</b>	<b>0,00</b>	<b>30.000,00</b>	<b>30.000,00</b>	<b>30.000,00</b>	<b>30.000,00</b>	<b>120.000,00</b>
1 - 01 - Recursos Próprios	0,00	30.000,00	30.000,00	30.000,00	30.000,00	120.000,00
<b>2028 - 3.3.90.47.00</b>	<b>0,00</b>	<b>2.000,00</b>	<b>2.000,00</b>	<b>2.000,00</b>	<b>2.000,00</b>	<b>8.000,00</b>
1 - 01 - Recursos Próprios	0,00	2.000,00	2.000,00	2.000,00	2.000,00	8.000,00
<b>2029 - 3.3.90.48.00</b>	<b>0,00</b>	<b>2.000,00</b>	<b>2.000,00</b>	<b>2.000,00</b>	<b>2.000,00</b>	<b>8.000,00</b>
1 - 01 - Recursos Próprios	0,00	2.000,00	2.000,00	2.000,00	2.000,00	8.000,00
<b>2164 - 3.3.90.91.00</b>	<b>0,00</b>	<b>2.000,00</b>	<b>2.000,00</b>	<b>2.000,00</b>	<b>2.000,00</b>	<b>8.000,00</b>
1 - 01 - Recursos Próprios	0,00	2.000,00	2.000,00	2.000,00	2.000,00	8.000,00
<b>421 - 3.3.90.92.00</b>	<b>0,00</b>	<b>2.000,00</b>	<b>2.000,00</b>	<b>2.000,00</b>	<b>2.000,00</b>	<b>8.000,00</b>
1 - 01 - Recursos Próprios	0,00	2.000,00	2.000,00	2.000,00	2.000,00	8.000,00
<b>2030 - 3.3.90.93.00</b>	<b>0,00</b>	<b>2.000,00</b>	<b>2.000,00</b>	<b>2.000,00</b>	<b>2.000,00</b>	<b>8.000,00</b>
1 - 01 - Recursos Próprios	0,00	2.000,00	2.000,00	2.000,00	2.000,00	8.000,00
<b>2165 - 3.3.90.96.00</b>	<b>0,00</b>	<b>2.000,00</b>	<b>2.000,00</b>	<b>2.000,00</b>	<b>2.000,00</b>	<b>8.000,00</b>
1 - 01 - Recursos Próprios	0,00	2.000,00	2.000,00	2.000,00	2.000,00	8.000,00
<b>Unidade Orçamentária: 5001 - GABINETE DO SECRETARIO</b>	<b>0,00</b>	<b>122.000,00</b>	<b>122.000,00</b>	<b>122.000,00</b>	<b>122.000,00</b>	<b>488.000,00</b>
Função: 4 - Administração	0,00	122.000,00	122.000,00	122.000,00	122.000,00	488.000,00
Subfunção: 123 - Administração Financeira	0,00	122.000,00	122.000,00	122.000,00	122.000,00	488.000,00
Programa: 24 - GESTÃO ADMINISTRATIVA	0,00	122.000,00	122.000,00	122.000,00	122.000,00	488.000,00
Ação: 1.152 - AQUISIÇÃO DE VEÍCULOS, MÓVEIS, EQUIPAMENTOS E MATERIAS	0,00	2.000,00	2.000,00	2.000,00	2.000,00	8.000,00
<b>430 - 4.4.90.52.00</b>	<b>0,00</b>	<b>2.000,00</b>	<b>2.000,00</b>	<b>2.000,00</b>	<b>2.000,00</b>	<b>8.000,00</b>
1 - 01 - Recursos Próprios	0,00	2.000,00	2.000,00	2.000,00	2.000,00	8.000,00
Ação: 2.52 - MANUTENÇÃO DAS ATIVIDADES DO GABINETE	0,00	120.000,00	120.000,00	120.000,00	120.000,00	480.000,00
<b>2068 - 3.1.90.04.00</b>	<b>0,00</b>	<b>2.000,00</b>	<b>2.000,00</b>	<b>2.000,00</b>	<b>2.000,00</b>	<b>8.000,00</b>
1 - 01 - Recursos Próprios	0,00	2.000,00	2.000,00	2.000,00	2.000,00	8.000,00
<b>434 - 3.1.90.11.00</b>	<b>0,00</b>	<b>85.000,00</b>	<b>85.000,00</b>	<b>85.000,00</b>	<b>85.000,00</b>	<b>340.000,00</b>
1 - 01 - Recursos Próprios	0,00	85.000,00	85.000,00	85.000,00	85.000,00	340.000,00
<b>433 - 3.1.90.13.00</b>	<b>0,00</b>	<b>1.000,00</b>	<b>1.000,00</b>	<b>1.000,00</b>	<b>1.000,00</b>	<b>4.000,00</b>
1 - 01 - Recursos Próprios	0,00	1.000,00	1.000,00	1.000,00	1.000,00	4.000,00
<b>2069 - 3.1.90.16.00</b>	<b>0,00</b>	<b>2.000,00</b>	<b>2.000,00</b>	<b>2.000,00</b>	<b>2.000,00</b>	<b>8.000,00</b>
1 - 01 - Recursos Próprios	0,00	2.000,00	2.000,00	2.000,00	2.000,00	8.000,00
<b>2166 - 3.1.90.92.00</b>	<b>0,00</b>	<b>2.000,00</b>	<b>2.000,00</b>	<b>2.000,00</b>	<b>2.000,00</b>	<b>8.000,00</b>
1 - 01 - Recursos Próprios	0,00	2.000,00	2.000,00	2.000,00	2.000,00	8.000,00
<b>2167 - 3.1.90.96.00</b>	<b>0,00</b>	<b>2.000,00</b>	<b>2.000,00</b>	<b>2.000,00</b>	<b>2.000,00</b>	<b>8.000,00</b>
1 - 01 - Recursos Próprios	0,00	2.000,00	2.000,00	2.000,00	2.000,00	8.000,00
<b>2070 - 3.1.91.13.00</b>	<b>0,00</b>	<b>2.000,00</b>	<b>2.000,00</b>	<b>2.000,00</b>	<b>2.000,00</b>	<b>8.000,00</b>
1 - 01 - Recursos Próprios	0,00	2.000,00	2.000,00	2.000,00	2.000,00	8.000,00

# Prefeitura Municipal de Salgueiro

RUA JOAQUIM SAMPAIO, 279 - N S DAS GRAÇAS - 56.000-000 - Salgueiro/ PE  
CNPJ: 11.361.243/0001-71

Usuário: Rostand

Chave de Autenticação  
1996-1206-427

Página  
32 / 159

## Despesa PPA por Classificação Funcional Programática

PPA 2018 - 2021 - Valores em R\$

	Valor global	2018	2019	2020	2021	Total
<b>443 - 3.3.90.14.00</b>	<b>0,00</b>	<b>3.000,00</b>	<b>3.000,00</b>	<b>3.000,00</b>	<b>3.000,00</b>	<b>12.000,00</b>
1 - 01 - Recursos Próprios	0,00	3.000,00	3.000,00	3.000,00	3.000,00	12.000,00
<b>445 - 3.3.90.30.00</b>	<b>0,00</b>	<b>1.000,00</b>	<b>1.000,00</b>	<b>1.000,00</b>	<b>1.000,00</b>	<b>4.000,00</b>
1 - 01 - Recursos Próprios	0,00	1.000,00	1.000,00	1.000,00	1.000,00	4.000,00
<b>2168 - 3.3.90.32.00</b>	<b>0,00</b>	<b>2.000,00</b>	<b>2.000,00</b>	<b>2.000,00</b>	<b>2.000,00</b>	<b>8.000,00</b>
1 - 01 - Recursos Próprios	0,00	2.000,00	2.000,00	2.000,00	2.000,00	8.000,00
<b>448 - 3.3.90.33.00</b>	<b>0,00</b>	<b>1.000,00</b>	<b>1.000,00</b>	<b>1.000,00</b>	<b>1.000,00</b>	<b>4.000,00</b>
1 - 01 - Recursos Próprios	0,00	1.000,00	1.000,00	1.000,00	1.000,00	4.000,00
<b>450 - 3.3.90.36.00</b>	<b>0,00</b>	<b>5.000,00</b>	<b>5.000,00</b>	<b>5.000,00</b>	<b>5.000,00</b>	<b>20.000,00</b>
1 - 01 - Recursos Próprios	0,00	5.000,00	5.000,00	5.000,00	5.000,00	20.000,00
<b>451 - 3.3.90.39.00</b>	<b>0,00</b>	<b>1.000,00</b>	<b>1.000,00</b>	<b>1.000,00</b>	<b>1.000,00</b>	<b>4.000,00</b>
1 - 01 - Recursos Próprios	0,00	1.000,00	1.000,00	1.000,00	1.000,00	4.000,00
<b>2071 - 3.3.90.47.00</b>	<b>0,00</b>	<b>2.000,00</b>	<b>2.000,00</b>	<b>2.000,00</b>	<b>2.000,00</b>	<b>8.000,00</b>
1 - 01 - Recursos Próprios	0,00	2.000,00	2.000,00	2.000,00	2.000,00	8.000,00
<b>2169 - 3.3.90.48.00</b>	<b>0,00</b>	<b>2.000,00</b>	<b>2.000,00</b>	<b>2.000,00</b>	<b>2.000,00</b>	<b>8.000,00</b>
1 - 01 - Recursos Próprios	0,00	2.000,00	2.000,00	2.000,00	2.000,00	8.000,00
<b>2170 - 3.3.90.91.00</b>	<b>0,00</b>	<b>2.000,00</b>	<b>2.000,00</b>	<b>2.000,00</b>	<b>2.000,00</b>	<b>8.000,00</b>
1 - 01 - Recursos Próprios	0,00	2.000,00	2.000,00	2.000,00	2.000,00	8.000,00
<b>453 - 3.3.90.92.00</b>	<b>0,00</b>	<b>1.000,00</b>	<b>1.000,00</b>	<b>1.000,00</b>	<b>1.000,00</b>	<b>4.000,00</b>
1 - 01 - Recursos Próprios	0,00	1.000,00	1.000,00	1.000,00	1.000,00	4.000,00
<b>2072 - 3.3.90.93.00</b>	<b>0,00</b>	<b>2.000,00</b>	<b>2.000,00</b>	<b>2.000,00</b>	<b>2.000,00</b>	<b>8.000,00</b>
1 - 01 - Recursos Próprios	0,00	2.000,00	2.000,00	2.000,00	2.000,00	8.000,00
<b>2171 - 3.3.90.96.00</b>	<b>0,00</b>	<b>2.000,00</b>	<b>2.000,00</b>	<b>2.000,00</b>	<b>2.000,00</b>	<b>8.000,00</b>
1 - 01 - Recursos Próprios	0,00	2.000,00	2.000,00	2.000,00	2.000,00	8.000,00
<b>Unidade Orçamentária: 5002 - DIRETORIA DE TRIBUTAÇÃO E RENDA</b>	<b>0,00</b>	<b>9.396.000,00</b>	<b>6.876.000,00</b>	<b>7.876.000,00</b>	<b>7.876.000,00</b>	<b>32.024.000,00</b>
Função: 4 - Administração	0,00	9.396.000,00	6.876.000,00	7.876.000,00	7.876.000,00	32.024.000,00
Subfunção: 123 - Administração Financeira	0,00	9.111.000,00	6.611.000,00	7.611.000,00	7.611.000,00	30.944.000,00
Programa: 1028 - MODERNIZAÇÃO DO SISTEMA DE ARRECADAÇÃO - PMAT	0,00	9.111.000,00	6.611.000,00	7.611.000,00	7.611.000,00	30.944.000,00
Ação: 1.13 - REESTRUTURAÇÃO E MODERNIZAÇÃO ADMINISTRATIVA E TRIBUTÁRIA -	0,00	9.000.000,00	6.500.000,00	7.500.000,00	7.500.000,00	30.500.000,00
<b>2391 - 4.4.90.35.00</b>	<b>0,00</b>	<b>3.800.000,00</b>	<b>2.900.000,00</b>	<b>2.900.000,00</b>	<b>2.900.000,00</b>	<b>12.500.000,00</b>
19 - 19 - Outras Operações de Crédito	0,00	3.800.000,00	2.900.000,00	2.900.000,00	2.900.000,00	12.500.000,00
<b>2392 - 4.4.90.39.00</b>	<b>0,00</b>	<b>1.800.000,00</b>	<b>1.400.000,00</b>	<b>2.300.000,00</b>	<b>2.500.000,00</b>	<b>8.000.000,00</b>
19 - 19 - Outras Operações de Crédito	0,00	1.800.000,00	1.400.000,00	2.300.000,00	2.500.000,00	8.000.000,00
<b>2393 - 4.4.90.51.00</b>	<b>0,00</b>	<b>1.600.000,00</b>	<b>1.200.000,00</b>	<b>1.300.000,00</b>	<b>1.100.000,00</b>	<b>5.200.000,00</b>
19 - 19 - Outras Operações de Crédito	0,00	1.600.000,00	1.200.000,00	1.300.000,00	1.100.000,00	5.200.000,00
<b>2394 - 4.4.90.52.00</b>	<b>0,00</b>	<b>1.800.000,00</b>	<b>1.000.000,00</b>	<b>1.000.000,00</b>	<b>1.000.000,00</b>	<b>4.800.000,00</b>
19 - 19 - Outras Operações de Crédito	0,00	1.800.000,00	1.000.000,00	1.000.000,00	1.000.000,00	4.800.000,00

# Prefeitura Municipal de Salgueiro

RUA JOAQUIM SAMPAIO, 279 - N S DAS GRAÇAS - 56.000-000 - Salgueiro/ PE  
CNPJ: 11.361.243/0001-71

Usuário: Rostand

Chave de Autenticação  
1996-1206-427

Página  
33 / 159

## Despesa PPA por Classificação Funcional Programática

PPA 2018 - 2021 - Valores em R\$

		Valor global	2018	2019	2020	2021	Total
Ação:	2.54 - GESTÃO ADMINISTRATIVA DE ARRECAÇÃO MUNICIPAL	0,00	77.000,00	77.000,00	77.000,00	77.000,00	308.000,00
	<b>469 - 3.3.90.30.00</b>	<b>0,00</b>	<b>2.000,00</b>	<b>2.000,00</b>	<b>2.000,00</b>	<b>2.000,00</b>	<b>8.000,00</b>
	1 - 01 - Recursos Próprios	0,00	2.000,00	2.000,00	2.000,00	2.000,00	8.000,00
	<b>472 - 3.3.90.35.00</b>	<b>0,00</b>	<b>5.000,00</b>	<b>5.000,00</b>	<b>5.000,00</b>	<b>5.000,00</b>	<b>20.000,00</b>
	1 - 01 - Recursos Próprios	0,00	5.000,00	5.000,00	5.000,00	5.000,00	20.000,00
	<b>474 - 3.3.90.36.00</b>	<b>0,00</b>	<b>5.000,00</b>	<b>5.000,00</b>	<b>5.000,00</b>	<b>5.000,00</b>	<b>20.000,00</b>
	1 - 01 - Recursos Próprios	0,00	5.000,00	5.000,00	5.000,00	5.000,00	20.000,00
	<b>476 - 3.3.90.39.00</b>	<b>0,00</b>	<b>65.000,00</b>	<b>65.000,00</b>	<b>65.000,00</b>	<b>65.000,00</b>	<b>260.000,00</b>
	1 - 01 - Recursos Próprios	0,00	65.000,00	65.000,00	65.000,00	65.000,00	260.000,00
Ação:	2.55 - AÇÃO VINCULADA AO RECADASTRAMENTO IMOBILIÁRIO	0,00	34.000,00	34.000,00	34.000,00	34.000,00	136.000,00
	<b>509 - 3.3.90.30.00</b>	<b>0,00</b>	<b>5.000,00</b>	<b>5.000,00</b>	<b>5.000,00</b>	<b>5.000,00</b>	<b>20.000,00</b>
	1 - 01 - Recursos Próprios	0,00	5.000,00	5.000,00	5.000,00	5.000,00	20.000,00
	<b>510 - 3.3.90.35.00</b>	<b>0,00</b>	<b>6.000,00</b>	<b>6.000,00</b>	<b>6.000,00</b>	<b>6.000,00</b>	<b>24.000,00</b>
	1 - 01 - Recursos Próprios	0,00	6.000,00	6.000,00	6.000,00	6.000,00	24.000,00
	<b>512 - 3.3.90.36.00</b>	<b>0,00</b>	<b>8.000,00</b>	<b>8.000,00</b>	<b>8.000,00</b>	<b>8.000,00</b>	<b>32.000,00</b>
	1 - 01 - Recursos Próprios	0,00	8.000,00	8.000,00	8.000,00	8.000,00	32.000,00
	<b>515 - 3.3.90.39.00</b>	<b>0,00</b>	<b>15.000,00</b>	<b>15.000,00</b>	<b>15.000,00</b>	<b>15.000,00</b>	<b>60.000,00</b>
	1 - 01 - Recursos Próprios	0,00	15.000,00	15.000,00	15.000,00	15.000,00	60.000,00
Subfunção:	129 - Administração de Receitas	0,00	285.000,00	265.000,00	265.000,00	265.000,00	1.080.000,00
Programa:	58 - ADMINISTRAÇÃO TRIBUTÁRIA	0,00	285.000,00	265.000,00	265.000,00	265.000,00	1.080.000,00
Ação:	1.13 - REESTRUTURAÇÃO E MODERNIZAÇÃO ADMINISTRATIVA E TRIBUTÁRIA -	0,00	3.000,00	3.000,00	3.000,00	3.000,00	12.000,00
	<b>456 - 4.4.90.52.00</b>	<b>0,00</b>	<b>3.000,00</b>	<b>3.000,00</b>	<b>3.000,00</b>	<b>3.000,00</b>	<b>12.000,00</b>
	1 - 01 - Recursos Próprios	0,00	3.000,00	3.000,00	3.000,00	3.000,00	12.000,00
Ação:	1.240 - AQUISIÇÃO DE VEÍCULOS, MÓVEIS, MÁQUINAS E EQUIPAMENTOS	0,00	2.000,00	2.000,00	2.000,00	2.000,00	8.000,00
	<b>564 - 3.3.90.39.00</b>	<b>0,00</b>	<b>2.000,00</b>	<b>2.000,00</b>	<b>2.000,00</b>	<b>2.000,00</b>	<b>8.000,00</b>
	1 - 01 - Recursos Próprios	0,00	2.000,00	2.000,00	2.000,00	2.000,00	8.000,00
Ação:	2.53 - MANUTENÇÃO DAS ATIVIDADES DA GESTÃO TRIBUTÁRIA E EDUCAÇÃO	0,00	52.000,00	52.000,00	52.000,00	52.000,00	208.000,00
	<b>458 - 3.3.90.30.00</b>	<b>0,00</b>	<b>2.000,00</b>	<b>2.000,00</b>	<b>2.000,00</b>	<b>2.000,00</b>	<b>8.000,00</b>
	1 - 01 - Recursos Próprios	0,00	2.000,00	2.000,00	2.000,00	2.000,00	8.000,00
	<b>462 - 3.3.90.35.00</b>	<b>0,00</b>	<b>2.000,00</b>	<b>2.000,00</b>	<b>2.000,00</b>	<b>2.000,00</b>	<b>8.000,00</b>
	1 - 01 - Recursos Próprios	0,00	2.000,00	2.000,00	2.000,00	2.000,00	8.000,00
	<b>464 - 3.3.90.36.00</b>	<b>0,00</b>	<b>3.000,00</b>	<b>3.000,00</b>	<b>3.000,00</b>	<b>3.000,00</b>	<b>12.000,00</b>
	1 - 01 - Recursos Próprios	0,00	3.000,00	3.000,00	3.000,00	3.000,00	12.000,00
	<b>466 - 3.3.90.39.00</b>	<b>0,00</b>	<b>45.000,00</b>	<b>45.000,00</b>	<b>45.000,00</b>	<b>45.000,00</b>	<b>180.000,00</b>
	1 - 01 - Recursos Próprios	0,00	45.000,00	45.000,00	45.000,00	45.000,00	180.000,00
Ação:	2.56 - MANUTENÇÃO DA DIRETORIA DE TRIBUTAÇÃO E RENDA	0,00	207.000,00	187.000,00	187.000,00	187.000,00	768.000,00

# Prefeitura Municipal de Salgueiro

RUA JOAQUIM SAMPAIO, 279 - N S DAS GRAÇAS - 56.000-000 - Salgueiro/ PE  
CNPJ: 11.361.243/0001-71

Usuário: Rostand

Chave de Autenticação  
1996-1206-427

Página  
34 / 159

## Despesa PPA por Classificação Funcional Programática

PPA 2018 - 2021 - Valores em R\$

	Valor global	2018	2019	2020	2021	Total
<b>2073 - 3.1.90.04.00</b>	<b>0,00</b>	<b>2.000,00</b>	<b>2.000,00</b>	<b>2.000,00</b>	<b>2.000,00</b>	<b>8.000,00</b>
1 - 01 - Recursos Próprios	0,00	2.000,00	2.000,00	2.000,00	2.000,00	8.000,00
<b>531 - 3.1.90.11.00</b>	<b>0,00</b>	<b>150.000,00</b>	<b>130.000,00</b>	<b>130.000,00</b>	<b>130.000,00</b>	<b>540.000,00</b>
1 - 01 - Recursos Próprios	0,00	150.000,00	130.000,00	130.000,00	130.000,00	540.000,00
<b>528 - 3.1.90.13.00</b>	<b>0,00</b>	<b>1.000,00</b>	<b>1.000,00</b>	<b>1.000,00</b>	<b>1.000,00</b>	<b>4.000,00</b>
1 - 01 - Recursos Próprios	0,00	1.000,00	1.000,00	1.000,00	1.000,00	4.000,00
<b>2074 - 3.1.90.16.00</b>	<b>0,00</b>	<b>2.000,00</b>	<b>2.000,00</b>	<b>2.000,00</b>	<b>2.000,00</b>	<b>8.000,00</b>
1 - 01 - Recursos Próprios	0,00	2.000,00	2.000,00	2.000,00	2.000,00	8.000,00
<b>534 - 3.1.91.13.00</b>	<b>0,00</b>	<b>1.000,00</b>	<b>1.000,00</b>	<b>1.000,00</b>	<b>1.000,00</b>	<b>4.000,00</b>
1 - 01 - Recursos Próprios	0,00	1.000,00	1.000,00	1.000,00	1.000,00	4.000,00
<b>536 - 3.3.90.30.00</b>	<b>0,00</b>	<b>5.000,00</b>	<b>5.000,00</b>	<b>5.000,00</b>	<b>5.000,00</b>	<b>20.000,00</b>
1 - 01 - Recursos Próprios	0,00	5.000,00	5.000,00	5.000,00	5.000,00	20.000,00
<b>539 - 3.3.90.31.00</b>	<b>0,00</b>	<b>2.000,00</b>	<b>2.000,00</b>	<b>2.000,00</b>	<b>2.000,00</b>	<b>8.000,00</b>
1 - 01 - Recursos Próprios	0,00	2.000,00	2.000,00	2.000,00	2.000,00	8.000,00
<b>540 - 3.3.90.33.00</b>	<b>0,00</b>	<b>1.000,00</b>	<b>1.000,00</b>	<b>1.000,00</b>	<b>1.000,00</b>	<b>4.000,00</b>
1 - 01 - Recursos Próprios	0,00	1.000,00	1.000,00	1.000,00	1.000,00	4.000,00
<b>542 - 3.3.90.35.00</b>	<b>0,00</b>	<b>3.000,00</b>	<b>3.000,00</b>	<b>3.000,00</b>	<b>3.000,00</b>	<b>12.000,00</b>
1 - 01 - Recursos Próprios	0,00	3.000,00	3.000,00	3.000,00	3.000,00	12.000,00
<b>545 - 3.3.90.36.00</b>	<b>0,00</b>	<b>5.000,00</b>	<b>5.000,00</b>	<b>5.000,00</b>	<b>5.000,00</b>	<b>20.000,00</b>
1 - 01 - Recursos Próprios	0,00	5.000,00	5.000,00	5.000,00	5.000,00	20.000,00
<b>546 - 3.3.90.39.00</b>	<b>0,00</b>	<b>30.000,00</b>	<b>30.000,00</b>	<b>30.000,00</b>	<b>30.000,00</b>	<b>120.000,00</b>
1 - 01 - Recursos Próprios	0,00	30.000,00	30.000,00	30.000,00	30.000,00	120.000,00
<b>2075 - 3.3.90.47.00</b>	<b>0,00</b>	<b>2.000,00</b>	<b>2.000,00</b>	<b>2.000,00</b>	<b>2.000,00</b>	<b>8.000,00</b>
1 - 01 - Recursos Próprios	0,00	2.000,00	2.000,00	2.000,00	2.000,00	8.000,00
<b>548 - 3.3.90.92.00</b>	<b>0,00</b>	<b>1.000,00</b>	<b>1.000,00</b>	<b>1.000,00</b>	<b>1.000,00</b>	<b>4.000,00</b>
1 - 01 - Recursos Próprios	0,00	1.000,00	1.000,00	1.000,00	1.000,00	4.000,00
<b>2076 - 3.3.90.93.00</b>	<b>0,00</b>	<b>2.000,00</b>	<b>2.000,00</b>	<b>2.000,00</b>	<b>2.000,00</b>	<b>8.000,00</b>
1 - 01 - Recursos Próprios	0,00	2.000,00	2.000,00	2.000,00	2.000,00	8.000,00
Ação: 2.57 - PROGRAMA DE ADEQUAÇÃO FÍSICA E MODERNIZAÇÃO DO SISTEMA	0,00	21.000,00	21.000,00	21.000,00	21.000,00	84.000,00
<b>553 - 3.3.90.14.00</b>	<b>0,00</b>	<b>3.000,00</b>	<b>3.000,00</b>	<b>3.000,00</b>	<b>3.000,00</b>	<b>12.000,00</b>
1 - 01 - Recursos Próprios	0,00	3.000,00	3.000,00	3.000,00	3.000,00	12.000,00
<b>555 - 3.3.90.30.00</b>	<b>0,00</b>	<b>6.000,00</b>	<b>6.000,00</b>	<b>6.000,00</b>	<b>6.000,00</b>	<b>24.000,00</b>
1 - 01 - Recursos Próprios	0,00	6.000,00	6.000,00	6.000,00	6.000,00	24.000,00
<b>558 - 3.3.90.33.00</b>	<b>0,00</b>	<b>2.000,00</b>	<b>2.000,00</b>	<b>2.000,00</b>	<b>2.000,00</b>	<b>8.000,00</b>
1 - 01 - Recursos Próprios	0,00	2.000,00	2.000,00	2.000,00	2.000,00	8.000,00
<b>561 - 3.3.90.35.00</b>	<b>0,00</b>	<b>5.000,00</b>	<b>5.000,00</b>	<b>5.000,00</b>	<b>5.000,00</b>	<b>20.000,00</b>
1 - 01 - Recursos Próprios	0,00	5.000,00	5.000,00	5.000,00	5.000,00	20.000,00



# Prefeitura Municipal de Salgueiro

RUA JOAQUIM SAMPAIO, 279 - N S DAS GRAÇAS - 56.000-000 - Salgueiro/ PE  
CNPJ: 11.361.243/0001-71

Usuário: Rostand

Chave de Autenticação  
1996-1206-427

Página  
35 / 159

## Despesa PPA por Classificação Funcional Programática

PPA 2018 - 2021 - Valores em R\$

	Valor global	2018	2019	2020	2021	Total
<b>562 - 3.3.90.36.00</b>	<b>0,00</b>	<b>5.000,00</b>	<b>5.000,00</b>	<b>5.000,00</b>	<b>5.000,00</b>	<b>20.000,00</b>
1 - 01 - Recursos Próprios	0,00	5.000,00	5.000,00	5.000,00	5.000,00	20.000,00
<b>Unidade Orçamentária: 5003 - DIRETORIA DE FISCALIZAÇÃO</b>	<b>0,00</b>	<b>336.000,00</b>	<b>299.000,00</b>	<b>299.000,00</b>	<b>299.000,00</b>	<b>1.233.000,00</b>
Função: 4 - Administração	0,00	336.000,00	299.000,00	299.000,00	299.000,00	1.233.000,00
Subfunção: 129 - Administração de Receitas	0,00	336.000,00	299.000,00	299.000,00	299.000,00	1.233.000,00
Programa: 58 - ADMINISTRAÇÃO TRIBUTÁRIA	0,00	336.000,00	299.000,00	299.000,00	299.000,00	1.233.000,00
Ação: 1.156 - AQUISIÇÃO DE VEÍCULOS, MÓVEIS, EQUIPAMENTOS E MATERIAS	0,00	3.000,00	3.000,00	3.000,00	3.000,00	12.000,00
<b>589 - 4.4.90.52.00</b>	<b>0,00</b>	<b>3.000,00</b>	<b>3.000,00</b>	<b>3.000,00</b>	<b>3.000,00</b>	<b>12.000,00</b>
1 - 01 - Recursos Próprios	0,00	3.000,00	3.000,00	3.000,00	3.000,00	12.000,00
Ação: 2.58 - MANUTENÇÃO DAS ATIVIDADES D DIRETORIA	0,00	333.000,00	296.000,00	296.000,00	296.000,00	1.221.000,00
<b>2077 - 3.1.90.04.00</b>	<b>0,00</b>	<b>2.000,00</b>	<b>2.000,00</b>	<b>2.000,00</b>	<b>2.000,00</b>	<b>8.000,00</b>
1 - 01 - Recursos Próprios	0,00	2.000,00	2.000,00	2.000,00	2.000,00	8.000,00
<b>573 - 3.1.90.11.00</b>	<b>0,00</b>	<b>230.000,00</b>	<b>200.000,00</b>	<b>200.000,00</b>	<b>200.000,00</b>	<b>830.000,00</b>
1 - 01 - Recursos Próprios	0,00	230.000,00	200.000,00	200.000,00	200.000,00	830.000,00
<b>571 - 3.1.90.13.00</b>	<b>0,00</b>	<b>1.000,00</b>	<b>1.000,00</b>	<b>1.000,00</b>	<b>1.000,00</b>	<b>4.000,00</b>
1 - 01 - Recursos Próprios	0,00	1.000,00	1.000,00	1.000,00	1.000,00	4.000,00
<b>2078 - 3.1.90.16.00</b>	<b>0,00</b>	<b>2.000,00</b>	<b>2.000,00</b>	<b>2.000,00</b>	<b>2.000,00</b>	<b>8.000,00</b>
1 - 01 - Recursos Próprios	0,00	2.000,00	2.000,00	2.000,00	2.000,00	8.000,00
<b>2172 - 3.1.90.92.00</b>	<b>0,00</b>	<b>2.000,00</b>	<b>2.000,00</b>	<b>2.000,00</b>	<b>2.000,00</b>	<b>8.000,00</b>
1 - 01 - Recursos Próprios	0,00	2.000,00	2.000,00	2.000,00	2.000,00	8.000,00
<b>2173 - 3.1.90.96.00</b>	<b>0,00</b>	<b>2.000,00</b>	<b>2.000,00</b>	<b>2.000,00</b>	<b>2.000,00</b>	<b>8.000,00</b>
1 - 01 - Recursos Próprios	0,00	2.000,00	2.000,00	2.000,00	2.000,00	8.000,00
<b>569 - 3.1.91.13.00</b>	<b>0,00</b>	<b>5.000,00</b>	<b>5.000,00</b>	<b>5.000,00</b>	<b>5.000,00</b>	<b>20.000,00</b>
1 - 01 - Recursos Próprios	0,00	5.000,00	5.000,00	5.000,00	5.000,00	20.000,00
<b>575 - 3.3.90.14.00</b>	<b>0,00</b>	<b>1.000,00</b>	<b>1.000,00</b>	<b>1.000,00</b>	<b>1.000,00</b>	<b>4.000,00</b>
1 - 01 - Recursos Próprios	0,00	1.000,00	1.000,00	1.000,00	1.000,00	4.000,00
<b>577 - 3.3.90.30.00</b>	<b>0,00</b>	<b>12.000,00</b>	<b>10.000,00</b>	<b>10.000,00</b>	<b>10.000,00</b>	<b>42.000,00</b>
1 - 01 - Recursos Próprios	0,00	12.000,00	10.000,00	10.000,00	10.000,00	42.000,00
<b>2174 - 3.3.90.32.00</b>	<b>0,00</b>	<b>2.000,00</b>	<b>2.000,00</b>	<b>2.000,00</b>	<b>2.000,00</b>	<b>8.000,00</b>
1 - 01 - Recursos Próprios	0,00	2.000,00	2.000,00	2.000,00	2.000,00	8.000,00
<b>581 - 3.3.90.33.00</b>	<b>0,00</b>	<b>1.000,00</b>	<b>1.000,00</b>	<b>1.000,00</b>	<b>1.000,00</b>	<b>4.000,00</b>
1 - 01 - Recursos Próprios	0,00	1.000,00	1.000,00	1.000,00	1.000,00	4.000,00
<b>583 - 3.3.90.35.00</b>	<b>0,00</b>	<b>1.000,00</b>	<b>1.000,00</b>	<b>1.000,00</b>	<b>1.000,00</b>	<b>4.000,00</b>
1 - 01 - Recursos Próprios	0,00	1.000,00	1.000,00	1.000,00	1.000,00	4.000,00
<b>585 - 3.3.90.36.00</b>	<b>0,00</b>	<b>5.000,00</b>	<b>5.000,00</b>	<b>5.000,00</b>	<b>5.000,00</b>	<b>20.000,00</b>
1 - 01 - Recursos Próprios	0,00	5.000,00	5.000,00	5.000,00	5.000,00	20.000,00
<b>586 - 3.3.90.39.00</b>	<b>0,00</b>	<b>55.000,00</b>	<b>50.000,00</b>	<b>50.000,00</b>	<b>50.000,00</b>	<b>205.000,00</b>

# Prefeitura Municipal de Salgueiro

RUA JOAQUIM SAMPAIO, 279 - N S DAS GRAÇAS - 56.000-000 - Salgueiro/ PE  
CNPJ: 11.361.243/0001-71

Usuário: Rostand

Chave de Autenticação  
1996-1206-427

Página  
36 / 159

## Despesa PPA por Classificação Funcional Programática

PPA 2018 - 2021 - Valores em R\$

	Valor global	2018	2019	2020	2021	Total
1 - 01 - Recursos Próprios	0,00	55.000,00	50.000,00	50.000,00	50.000,00	205.000,00
<b>2079 - 3.3.90.47.00</b>	<b>0,00</b>	<b>2.000,00</b>	<b>2.000,00</b>	<b>2.000,00</b>	<b>2.000,00</b>	<b>8.000,00</b>
1 - 01 - Recursos Próprios	0,00	2.000,00	2.000,00	2.000,00	2.000,00	8.000,00
<b>2175 - 3.3.90.48.00</b>	<b>0,00</b>	<b>2.000,00</b>	<b>2.000,00</b>	<b>2.000,00</b>	<b>2.000,00</b>	<b>8.000,00</b>
1 - 01 - Recursos Próprios	0,00	2.000,00	2.000,00	2.000,00	2.000,00	8.000,00
<b>2176 - 3.3.90.91.00</b>	<b>0,00</b>	<b>2.000,00</b>	<b>2.000,00</b>	<b>2.000,00</b>	<b>2.000,00</b>	<b>8.000,00</b>
1 - 01 - Recursos Próprios	0,00	2.000,00	2.000,00	2.000,00	2.000,00	8.000,00
<b>2080 - 3.3.90.92.00</b>	<b>0,00</b>	<b>2.000,00</b>	<b>2.000,00</b>	<b>2.000,00</b>	<b>2.000,00</b>	<b>8.000,00</b>
1 - 01 - Recursos Próprios	0,00	2.000,00	2.000,00	2.000,00	2.000,00	8.000,00
<b>2081 - 3.3.90.93.00</b>	<b>0,00</b>	<b>2.000,00</b>	<b>2.000,00</b>	<b>2.000,00</b>	<b>2.000,00</b>	<b>8.000,00</b>
1 - 01 - Recursos Próprios	0,00	2.000,00	2.000,00	2.000,00	2.000,00	8.000,00
<b>2177 - 3.3.90.96.00</b>	<b>0,00</b>	<b>2.000,00</b>	<b>2.000,00</b>	<b>2.000,00</b>	<b>2.000,00</b>	<b>8.000,00</b>
1 - 01 - Recursos Próprios	0,00	2.000,00	2.000,00	2.000,00	2.000,00	8.000,00
<b>Unidade Orçamentária: 5004 - DIRETORIA DE CONTABILIDADE E TESOUREARIA</b>	<b>0,00</b>	<b>5.220.310,00</b>	<b>5.482.000,00</b>	<b>5.768.000,00</b>	<b>5.909.000,00</b>	<b>22.379.310,00</b>
Função: 4 - Administração	0,00	1.253.310,00	1.209.000,00	1.209.000,00	1.209.000,00	4.880.310,00
Subfunção: 123 - Administração Financeira	0,00	1.253.310,00	1.209.000,00	1.209.000,00	1.209.000,00	4.880.310,00
Programa: 38 - CONTROLE FINANCEIRO	0,00	411.000,00	371.000,00	371.000,00	371.000,00	1.524.000,00
Ação: 1.157 - AQUISIÇÃO DE VEÍCULOS, MÓVEIS, EQUIPAMENTOS E MATERIAS	0,00	3.000,00	3.000,00	3.000,00	3.000,00	12.000,00
<b>612 - 4.4.90.52.00</b>	<b>0,00</b>	<b>3.000,00</b>	<b>3.000,00</b>	<b>3.000,00</b>	<b>3.000,00</b>	<b>12.000,00</b>
1 - 01 - Recursos Próprios	0,00	3.000,00	3.000,00	3.000,00	3.000,00	12.000,00
<b>Ação: 2.59 - MANUTENÇÃO DAS ATIVIDADES DA DIRETORIA</b>	<b>0,00</b>	<b>278.000,00</b>	<b>248.000,00</b>	<b>248.000,00</b>	<b>248.000,00</b>	<b>1.022.000,00</b>
<b>2082 - 3.1.90.04.00</b>	<b>0,00</b>	<b>2.000,00</b>	<b>2.000,00</b>	<b>2.000,00</b>	<b>2.000,00</b>	<b>8.000,00</b>
1 - 01 - Recursos Próprios	0,00	2.000,00	2.000,00	2.000,00	2.000,00	8.000,00
<b>595 - 3.1.90.11.00</b>	<b>0,00</b>	<b>150.000,00</b>	<b>120.000,00</b>	<b>120.000,00</b>	<b>120.000,00</b>	<b>510.000,00</b>
1 - 01 - Recursos Próprios	0,00	150.000,00	120.000,00	120.000,00	120.000,00	510.000,00
<b>1778 - 3.1.90.13.00</b>	<b>0,00</b>	<b>2.000,00</b>	<b>2.000,00</b>	<b>2.000,00</b>	<b>2.000,00</b>	<b>8.000,00</b>
1 - 01 - Recursos Próprios	0,00	2.000,00	2.000,00	2.000,00	2.000,00	8.000,00
<b>2083 - 3.1.90.16.00</b>	<b>0,00</b>	<b>2.000,00</b>	<b>2.000,00</b>	<b>2.000,00</b>	<b>2.000,00</b>	<b>8.000,00</b>
1 - 01 - Recursos Próprios	0,00	2.000,00	2.000,00	2.000,00	2.000,00	8.000,00
<b>2178 - 3.1.90.92.00</b>	<b>0,00</b>	<b>2.000,00</b>	<b>2.000,00</b>	<b>2.000,00</b>	<b>2.000,00</b>	<b>8.000,00</b>
1 - 01 - Recursos Próprios	0,00	2.000,00	2.000,00	2.000,00	2.000,00	8.000,00
<b>2179 - 3.1.90.96.00</b>	<b>0,00</b>	<b>2.000,00</b>	<b>2.000,00</b>	<b>2.000,00</b>	<b>2.000,00</b>	<b>8.000,00</b>
1 - 01 - Recursos Próprios	0,00	2.000,00	2.000,00	2.000,00	2.000,00	8.000,00
<b>2084 - 3.1.91.13.00</b>	<b>0,00</b>	<b>2.000,00</b>	<b>2.000,00</b>	<b>2.000,00</b>	<b>2.000,00</b>	<b>8.000,00</b>
1 - 01 - Recursos Próprios	0,00	2.000,00	2.000,00	2.000,00	2.000,00	8.000,00
<b>601 - 3.3.90.14.00</b>	<b>0,00</b>	<b>1.000,00</b>	<b>1.000,00</b>	<b>1.000,00</b>	<b>1.000,00</b>	<b>4.000,00</b>
1 - 01 - Recursos Próprios	0,00	1.000,00	1.000,00	1.000,00	1.000,00	4.000,00

# Prefeitura Municipal de Salgueiro

RUA JOAQUIM SAMPAIO, 279 - N S DAS GRAÇAS - 56.000-000 - Salgueiro/ PE  
CNPJ: 11.361.243/0001-71

Usuário: Rostand

Chave de Autenticação  
1996-1206-427

Página  
37 / 159

## Despesa PPA por Classificação Funcional Programática

PPA 2018 - 2021 - Valores em R\$

		Valor global	2018	2019	2020	2021	Total
	<b>598 - 3.3.90.30.00</b>	<b>0,00</b>	<b>10.000,00</b>	<b>10.000,00</b>	<b>10.000,00</b>	<b>10.000,00</b>	<b>40.000,00</b>
	1 - 01 - Recursos Próprios	0,00	10.000,00	10.000,00	10.000,00	10.000,00	40.000,00
	<b>2180 - 3.3.90.32.00</b>	<b>0,00</b>	<b>2.000,00</b>	<b>2.000,00</b>	<b>2.000,00</b>	<b>2.000,00</b>	<b>8.000,00</b>
	1 - 01 - Recursos Próprios	0,00	2.000,00	2.000,00	2.000,00	2.000,00	8.000,00
	<b>602 - 3.3.90.33.00</b>	<b>0,00</b>	<b>1.000,00</b>	<b>1.000,00</b>	<b>1.000,00</b>	<b>1.000,00</b>	<b>4.000,00</b>
	1 - 01 - Recursos Próprios	0,00	1.000,00	1.000,00	1.000,00	1.000,00	4.000,00
	<b>604 - 3.3.90.35.00</b>	<b>0,00</b>	<b>2.000,00</b>	<b>2.000,00</b>	<b>2.000,00</b>	<b>2.000,00</b>	<b>8.000,00</b>
	1 - 01 - Recursos Próprios	0,00	2.000,00	2.000,00	2.000,00	2.000,00	8.000,00
	<b>606 - 3.3.90.36.00</b>	<b>0,00</b>	<b>8.000,00</b>	<b>8.000,00</b>	<b>8.000,00</b>	<b>8.000,00</b>	<b>32.000,00</b>
	1 - 01 - Recursos Próprios	0,00	8.000,00	8.000,00	8.000,00	8.000,00	32.000,00
	<b>608 - 3.3.90.39.00</b>	<b>0,00</b>	<b>80.000,00</b>	<b>80.000,00</b>	<b>80.000,00</b>	<b>80.000,00</b>	<b>320.000,00</b>
	1 - 01 - Recursos Próprios	0,00	80.000,00	80.000,00	80.000,00	80.000,00	320.000,00
	<b>2085 - 3.3.90.47.00</b>	<b>0,00</b>	<b>2.000,00</b>	<b>2.000,00</b>	<b>2.000,00</b>	<b>2.000,00</b>	<b>8.000,00</b>
	1 - 01 - Recursos Próprios	0,00	2.000,00	2.000,00	2.000,00	2.000,00	8.000,00
	<b>2181 - 3.3.90.48.00</b>	<b>0,00</b>	<b>2.000,00</b>	<b>2.000,00</b>	<b>2.000,00</b>	<b>2.000,00</b>	<b>8.000,00</b>
	1 - 01 - Recursos Próprios	0,00	2.000,00	2.000,00	2.000,00	2.000,00	8.000,00
	<b>2182 - 3.3.90.91.00</b>	<b>0,00</b>	<b>2.000,00</b>	<b>2.000,00</b>	<b>2.000,00</b>	<b>2.000,00</b>	<b>8.000,00</b>
	1 - 01 - Recursos Próprios	0,00	2.000,00	2.000,00	2.000,00	2.000,00	8.000,00
	<b>2086 - 3.3.90.92.00</b>	<b>0,00</b>	<b>2.000,00</b>	<b>2.000,00</b>	<b>2.000,00</b>	<b>2.000,00</b>	<b>8.000,00</b>
	1 - 01 - Recursos Próprios	0,00	2.000,00	2.000,00	2.000,00	2.000,00	8.000,00
	<b>2087 - 3.3.90.93.00</b>	<b>0,00</b>	<b>2.000,00</b>	<b>2.000,00</b>	<b>2.000,00</b>	<b>2.000,00</b>	<b>8.000,00</b>
	1 - 01 - Recursos Próprios	0,00	2.000,00	2.000,00	2.000,00	2.000,00	8.000,00
	<b>2183 - 3.3.90.96.00</b>	<b>0,00</b>	<b>2.000,00</b>	<b>2.000,00</b>	<b>2.000,00</b>	<b>2.000,00</b>	<b>8.000,00</b>
	1 - 01 - Recursos Próprios	0,00	2.000,00	2.000,00	2.000,00	2.000,00	8.000,00
Ação:	2.60 - DESPESAS DE EXERCÍCIO ANTERIORES	0,00	80.000,00	70.000,00	70.000,00	70.000,00	290.000,00
	<b>615 - 3.1.90.92.00</b>	<b>0,00</b>	<b>60.000,00</b>	<b>50.000,00</b>	<b>50.000,00</b>	<b>50.000,00</b>	<b>210.000,00</b>
	1 - 01 - Recursos Próprios	0,00	60.000,00	50.000,00	50.000,00	50.000,00	210.000,00
	<b>616 - 3.3.90.92.00</b>	<b>0,00</b>	<b>20.000,00</b>	<b>20.000,00</b>	<b>20.000,00</b>	<b>20.000,00</b>	<b>80.000,00</b>
	1 - 01 - Recursos Próprios	0,00	20.000,00	20.000,00	20.000,00	20.000,00	80.000,00
Ação:	2.61 - INDENIZAÇÕES E RESTITUIÇÕES	0,00	50.000,00	50.000,00	50.000,00	50.000,00	200.000,00
	<b>620 - 3.3.90.93.00</b>	<b>0,00</b>	<b>50.000,00</b>	<b>50.000,00</b>	<b>50.000,00</b>	<b>50.000,00</b>	<b>200.000,00</b>
	1 - 01 - Recursos Próprios	0,00	50.000,00	50.000,00	50.000,00	50.000,00	200.000,00
Programa:	376 - DIVIDA INTERNA	0,00	842.310,00	838.000,00	838.000,00	838.000,00	3.356.310,00
Ação:	0.62 - AMORTIZAÇÃO DA DIVIDA PÚBLICA INTERNA	0,00	842.310,00	838.000,00	838.000,00	838.000,00	3.356.310,00
	<b>623 - 3.2.90.21.00</b>	<b>0,00</b>	<b>8.310,00</b>	<b>6.000,00</b>	<b>6.000,00</b>	<b>6.000,00</b>	<b>26.310,00</b>
	1 - 01 - Recursos Próprios	0,00	8.310,00	6.000,00	6.000,00	6.000,00	26.310,00
	<b>625 - 3.2.90.22.00</b>	<b>0,00</b>	<b>4.000,00</b>	<b>2.000,00</b>	<b>2.000,00</b>	<b>2.000,00</b>	<b>10.000,00</b>

# Prefeitura Municipal de Salgueiro

RUA JOAQUIM SAMPAIO, 279 - N S DAS GRAÇAS - 56.000-000 - Salgueiro/ PE  
CNPJ: 11.361.243/0001-71

Usuário: Rostand

Chave de Autenticação  
1996-1206-427

Página  
38 / 159

## Despesa PPA por Classificação Funcional Programática

		PPA 2018 - 2021 - Valores em R\$					
		Valor global	2018	2019	2020	2021	Total
1 - 01 - Recursos Próprios		0,00	4.000,00	2.000,00	2.000,00	2.000,00	10.000,00
<b>629 - 4.6.90.71.00</b>		<b>0,00</b>	<b>828.000,00</b>	<b>828.000,00</b>	<b>828.000,00</b>	<b>828.000,00</b>	<b>3.312.000,00</b>
1 - 01 - Recursos Próprios		0,00	828.000,00	828.000,00	828.000,00	828.000,00	3.312.000,00
<b>632 - 4.6.90.73.00</b>		<b>0,00</b>	<b>2.000,00</b>	<b>2.000,00</b>	<b>2.000,00</b>	<b>2.000,00</b>	<b>8.000,00</b>
1 - 01 - Recursos Próprios		0,00	2.000,00	2.000,00	2.000,00	2.000,00	8.000,00
Função: 99 - Reserva de Contingência		0,00	3.967.000,00	4.273.000,00	4.559.000,00	4.700.000,00	17.499.000,00
Subfunção: 999 - Reserva de Contingência		0,00	3.967.000,00	4.273.000,00	4.559.000,00	4.700.000,00	17.499.000,00
Programa: 999 - RESERVA DE CONTINGÊNCIA		0,00	3.967.000,00	4.273.000,00	4.559.000,00	4.700.000,00	17.499.000,00
Ação: 0.999 - RESERVA DE CONTINGÊNCIA		0,00	3.967.000,00	4.273.000,00	4.559.000,00	4.700.000,00	17.499.000,00
<b>652 - 9.9.99.99.00</b>		<b>0,00</b>	<b>3.967.000,00</b>	<b>4.273.000,00</b>	<b>4.559.000,00</b>	<b>4.700.000,00</b>	<b>17.499.000,00</b>
1 - 01 - Recursos Próprios		0,00	3.967.000,00	4.273.000,00	4.559.000,00	4.700.000,00	17.499.000,00
<b>Unidade Orçamentária: 7001 - GABINETE DO SECRETARIO</b>		<b>0,00</b>	<b>214.000,00</b>	<b>213.310,00</b>	<b>221.235,01</b>	<b>229.838,57</b>	<b>878.383,58</b>
Função: 4 - Administração		0,00	214.000,00	213.310,00	221.235,01	229.838,57	878.383,58
Subfunção: 122 - Administração Geral		0,00	214.000,00	213.310,00	221.235,01	229.838,57	878.383,58
Programa: 23 - COORDENAÇÃO SUPERIOR		0,00	214.000,00	213.310,00	221.235,01	229.838,57	878.383,58
Ação: 1.22 - AQUISIÇÃO DE MÓVEIS, EQUIPAMENTOS E OUTROS MATERIAIS		0,00	3.000,00	3.255,00	3.531,68	3.831,87	13.618,55
<b>666 - 4.4.90.52.00</b>		<b>0,00</b>	<b>3.000,00</b>	<b>3.255,00</b>	<b>3.531,68</b>	<b>3.831,87</b>	<b>13.618,55</b>
1 - 01 - Recursos Próprios		0,00	3.000,00	3.255,00	3.531,68	3.831,87	13.618,55
Ação: 2.89 - MANUTENÇÃO DAS ATIVIDADES DO GABINETE		0,00	211.000,00	210.055,00	217.703,33	226.006,70	864.765,03
<b>667 - 3.1.90.04.00</b>		<b>0,00</b>	<b>6.000,00</b>	<b>6.510,00</b>	<b>7.063,35</b>	<b>7.663,73</b>	<b>27.237,08</b>
1 - 01 - Recursos Próprios		0,00	6.000,00	6.510,00	7.063,35	7.663,73	27.237,08
<b>669 - 3.1.90.11.00</b>		<b>0,00</b>	<b>126.000,00</b>	<b>120.000,00</b>	<b>120.000,00</b>	<b>120.000,00</b>	<b>486.000,00</b>
1 - 01 - Recursos Próprios		0,00	126.000,00	120.000,00	120.000,00	120.000,00	486.000,00
<b>1952 - 3.1.90.13.00</b>		<b>0,00</b>	<b>15.000,00</b>	<b>16.275,00</b>	<b>17.658,38</b>	<b>19.159,34</b>	<b>68.092,72</b>
1 - 01 - Recursos Próprios		0,00	15.000,00	16.275,00	17.658,38	19.159,34	68.092,72
<b>2222 - 3.1.90.16.00</b>		<b>0,00</b>	<b>2.000,00</b>	<b>2.170,00</b>	<b>2.354,45</b>	<b>2.554,58</b>	<b>9.079,03</b>
1 - 01 - Recursos Próprios		0,00	2.000,00	2.170,00	2.354,45	2.554,58	9.079,03
<b>2223 - 3.1.90.92.00</b>		<b>0,00</b>	<b>2.000,00</b>	<b>2.170,00</b>	<b>2.354,45</b>	<b>2.554,58</b>	<b>9.079,03</b>
1 - 01 - Recursos Próprios		0,00	2.000,00	2.170,00	2.354,45	2.554,58	9.079,03
<b>2224 - 3.1.90.96.00</b>		<b>0,00</b>	<b>2.000,00</b>	<b>2.170,00</b>	<b>2.354,45</b>	<b>2.554,58</b>	<b>9.079,03</b>
1 - 01 - Recursos Próprios		0,00	2.000,00	2.170,00	2.354,45	2.554,58	9.079,03
<b>1953 - 3.1.91.13.00</b>		<b>0,00</b>	<b>12.000,00</b>	<b>10.850,00</b>	<b>11.772,25</b>	<b>12.772,89</b>	<b>47.395,14</b>
1 - 01 - Recursos Próprios		0,00	12.000,00	10.850,00	11.772,25	12.772,89	47.395,14
<b>670 - 3.3.90.14.00</b>		<b>0,00</b>	<b>3.000,00</b>	<b>3.255,00</b>	<b>3.531,00</b>	<b>3.831,00</b>	<b>13.617,00</b>
1 - 01 - Recursos Próprios		0,00	3.000,00	3.255,00	3.531,00	3.831,00	13.617,00
<b>671 - 3.3.90.30.00</b>		<b>0,00</b>	<b>3.000,00</b>	<b>3.255,00</b>	<b>3.531,00</b>	<b>3.831,00</b>	<b>13.617,00</b>
1 - 01 - Recursos Próprios		0,00	3.000,00	3.255,00	3.531,00	3.831,00	13.617,00

# Prefeitura Municipal de Salgueiro

RUA JOAQUIM SAMPAIO, 279 - N S DAS GRAÇAS - 56.000-000 - Salgueiro/ PE  
CNPJ: 11.361.243/0001-71

Usuário: Rostand

Chave de Autenticação  
1996-1206-427

Página  
39 / 159

## Despesa PPA por Classificação Funcional Programática

							PPA 2018 - 2021 - Valores em R\$
		Valor global	2018	2019	2020	2021	Total
	<b>2225 - 3.3.90.32.00</b>	<b>0,00</b>	<b>2.000,00</b>	<b>2.170,00</b>	<b>2.354,00</b>	<b>2.554,00</b>	<b>9.078,00</b>
	1 - 01 - Recursos Próprios	0,00	2.000,00	2.170,00	2.354,00	2.554,00	9.078,00
	<b>672 - 3.3.90.33.00</b>	<b>0,00</b>	<b>3.000,00</b>	<b>3.255,00</b>	<b>3.531,00</b>	<b>3.831,00</b>	<b>13.617,00</b>
	1 - 01 - Recursos Próprios	0,00	3.000,00	3.255,00	3.531,00	3.831,00	13.617,00
	<b>2226 - 3.3.90.35.00</b>	<b>0,00</b>	<b>2.000,00</b>	<b>2.170,00</b>	<b>2.354,00</b>	<b>2.554,00</b>	<b>9.078,00</b>
	1 - 01 - Recursos Próprios	0,00	2.000,00	2.170,00	2.354,00	2.554,00	9.078,00
	<b>673 - 3.3.90.36.00</b>	<b>0,00</b>	<b>3.000,00</b>	<b>3.255,00</b>	<b>3.531,00</b>	<b>3.831,00</b>	<b>13.617,00</b>
	1 - 01 - Recursos Próprios	0,00	3.000,00	3.255,00	3.531,00	3.831,00	13.617,00
	<b>674 - 3.3.90.39.00</b>	<b>0,00</b>	<b>20.000,00</b>	<b>21.700,00</b>	<b>23.544,00</b>	<b>25.545,00</b>	<b>90.789,00</b>
	1 - 01 - Recursos Próprios	0,00	20.000,00	21.700,00	23.544,00	25.545,00	90.789,00
	<b>2227 - 3.3.90.47.00</b>	<b>0,00</b>	<b>2.000,00</b>	<b>2.170,00</b>	<b>2.354,00</b>	<b>2.554,00</b>	<b>9.078,00</b>
	1 - 01 - Recursos Próprios	0,00	2.000,00	2.170,00	2.354,00	2.554,00	9.078,00
	<b>2228 - 3.3.90.48.00</b>	<b>0,00</b>	<b>2.000,00</b>	<b>2.170,00</b>	<b>2.354,00</b>	<b>2.554,00</b>	<b>9.078,00</b>
	1 - 01 - Recursos Próprios	0,00	2.000,00	2.170,00	2.354,00	2.554,00	9.078,00
	<b>2229 - 3.3.90.91.00</b>	<b>0,00</b>	<b>2.000,00</b>	<b>2.170,00</b>	<b>2.354,00</b>	<b>2.554,00</b>	<b>9.078,00</b>
	1 - 01 - Recursos Próprios	0,00	2.000,00	2.170,00	2.354,00	2.554,00	9.078,00
	<b>2230 - 3.3.90.92.00</b>	<b>0,00</b>	<b>2.000,00</b>	<b>2.170,00</b>	<b>2.354,00</b>	<b>2.554,00</b>	<b>9.078,00</b>
	1 - 01 - Recursos Próprios	0,00	2.000,00	2.170,00	2.354,00	2.554,00	9.078,00
	<b>2231 - 3.3.90.96.00</b>	<b>0,00</b>	<b>2.000,00</b>	<b>2.170,00</b>	<b>2.354,00</b>	<b>2.554,00</b>	<b>9.078,00</b>
	1 - 01 - Recursos Próprios	0,00	2.000,00	2.170,00	2.354,00	2.554,00	9.078,00
<b>Unidade Orçamentária:</b>	<b>7002 - DIRETORIA DE DESENVOLVIMENTO DA CULTURA</b>	<b>0,00</b>	<b>1.349.500,00</b>	<b>1.616.283,50</b>	<b>1.953.115,87</b>	<b>2.208.787,51</b>	<b>7.127.686,88</b>
Função:	13 - Cultura	0,00	1.349.500,00	1.616.283,50	1.953.115,87	2.208.787,51	7.127.686,88
Subfunção:	391 - Patrimônio Histórico, Artístico e Arqueológico	0,00	198.000,00	215.097,50	232.026,77	253.253,49	898.377,76
Programa:	189 - REST. E PRESERV. DO PATRIM. HIST. CULTURAL	0,00	18.000,00	19.798,10	20.126,71	21.327,47	79.252,28
Ação:	1.24 - AQUISIÇÃO DE EQUIPAMENTOS PARA BIBLIOTECAS MUNICIPAIS	0,00	6.000,00	6.000,00	6.000,00	6.000,00	24.000,00
	<b>714 - 4.4.90.52.00</b>	<b>0,00</b>	<b>6.000,00</b>	<b>6.000,00</b>	<b>6.000,00</b>	<b>6.000,00</b>	<b>24.000,00</b>
	1 - 01 - Recursos Próprios	0,00	6.000,00	6.000,00	6.000,00	6.000,00	24.000,00
Ação:	2.90 - RESTAURAÇÃO DO ACERVO DO MUSEU LEVINO DE ALENCAR BARROS	0,00	12.000,00	13.798,10	14.126,71	15.327,47	55.252,28
	<b>675 - 3.3.90.30.00</b>	<b>0,00</b>	<b>3.000,00</b>	<b>3.255,00</b>	<b>3.531,68</b>	<b>3.831,87</b>	<b>13.618,55</b>
	1 - 01 - Recursos Próprios	0,00	3.000,00	3.255,00	3.531,68	3.831,87	13.618,55
	<b>676 - 3.3.90.36.00</b>	<b>0,00</b>	<b>6.000,00</b>	<b>7.288,10</b>	<b>7.063,35</b>	<b>7.663,73</b>	<b>28.015,18</b>
	1 - 01 - Recursos Próprios	0,00	6.000,00	7.288,10	7.063,35	7.663,73	28.015,18
	<b>677 - 3.3.90.39.00</b>	<b>0,00</b>	<b>3.000,00</b>	<b>3.255,00</b>	<b>3.531,68</b>	<b>3.831,87</b>	<b>13.618,55</b>
	1 - 01 - Recursos Próprios	0,00	3.000,00	3.255,00	3.531,68	3.831,87	13.618,55
Programa:	190 - PRESERV. E DIVULG. MEMÓRIA HIST. CULTURAL	0,00	180.000,00	195.299,40	211.900,06	231.926,02	819.125,48
Ação:	1.222 - AQUISIÇÃO DE VEÍCULOS, MÓVEIS, MÁQUINAS E EQUIPAMENTOS	0,00	3.000,00	3.255,00	3.531,67	3.831,86	13.618,53
	<b>689 - 4.4.90.52.00</b>	<b>0,00</b>	<b>3.000,00</b>	<b>3.255,00</b>	<b>3.531,67</b>	<b>3.831,86</b>	<b>13.618,53</b>

# Prefeitura Municipal de Salgueiro

RUA JOAQUIM SAMPAIO, 279 - N S DAS GRAÇAS - 56.000-000 - Salgueiro/ PE  
CNPJ: 11.361.243/0001-71

Usuário: Rostand

Chave de Autenticação  
1996-1206-427

Página  
40 / 159

## Despesa PPA por Classificação Funcional Programática

PPA 2018 - 2021 - Valores em R\$

		Valor global	2018	2019	2020	2021	Total
	1 - 01 - Recursos Próprios	0,00	3.000,00	3.255,00	3.531,67	3.831,86	13.618,53
Ação:	2.91 - MANUTENÇÃO DAS ATIVIDADES DO MUSEU LEVINO NUNES DE ALENCAR	0,00	64.000,00	69.439,40	75.341,96	83.760,48	292.541,84
	<b>679 - 3.1.90.04.00</b>	<b>0,00</b>	<b>5.000,00</b>	<b>5.425,00</b>	<b>5.886,12</b>	<b>6.386,44</b>	<b>22.697,56</b>
	1 - 01 - Recursos Próprios	0,00	5.000,00	5.425,00	5.886,12	6.386,44	22.697,56
	<b>680 - 3.1.90.05.00</b>	<b>0,00</b>	<b>1.000,00</b>	<b>1.085,00</b>	<b>1.177,22</b>	<b>1.277,28</b>	<b>4.539,50</b>
	1 - 01 - Recursos Próprios	0,00	1.000,00	1.085,00	1.177,22	1.277,28	4.539,50
	<b>681 - 3.1.90.11.00</b>	<b>0,00</b>	<b>5.000,00</b>	<b>5.425,00</b>	<b>5.886,12</b>	<b>6.386,44</b>	<b>22.697,56</b>
	1 - 01 - Recursos Próprios	0,00	5.000,00	5.425,00	5.886,12	6.386,44	22.697,56
	<b>682 - 3.1.90.16.00</b>	<b>0,00</b>	<b>5.000,00</b>	<b>5.425,00</b>	<b>5.886,12</b>	<b>6.386,44</b>	<b>22.697,56</b>
	1 - 01 - Recursos Próprios	0,00	5.000,00	5.425,00	5.886,12	6.386,44	22.697,56
	<b>683 - 3.3.90.14.00</b>	<b>0,00</b>	<b>2.000,00</b>	<b>2.170,00</b>	<b>2.354,45</b>	<b>2.554,58</b>	<b>9.079,03</b>
	1 - 01 - Recursos Próprios	0,00	2.000,00	2.170,00	2.354,45	2.554,58	9.079,03
	<b>684 - 3.3.90.30.00</b>	<b>0,00</b>	<b>5.000,00</b>	<b>5.425,00</b>	<b>5.886,12</b>	<b>6.386,44</b>	<b>22.697,56</b>
	1 - 01 - Recursos Próprios	0,00	5.000,00	5.425,00	5.886,12	6.386,44	22.697,56
	<b>685 - 3.3.90.33.00</b>	<b>0,00</b>	<b>3.000,00</b>	<b>3.254,40</b>	<b>3.531,26</b>	<b>5.845,87</b>	<b>15.631,53</b>
	1 - 01 - Recursos Próprios	0,00	3.000,00	3.254,40	3.531,26	5.845,87	15.631,53
	<b>686 - 3.3.90.35.00</b>	<b>0,00</b>	<b>2.000,00</b>	<b>2.170,00</b>	<b>2.354,45</b>	<b>2.554,58</b>	<b>9.079,03</b>
	1 - 01 - Recursos Próprios	0,00	2.000,00	2.170,00	2.354,45	2.554,58	9.079,03
	<b>687 - 3.3.90.36.00</b>	<b>0,00</b>	<b>33.000,00</b>	<b>35.805,00</b>	<b>38.848,42</b>	<b>42.150,54</b>	<b>149.803,96</b>
	1 - 01 - Recursos Próprios	0,00	33.000,00	35.805,00	38.848,42	42.150,54	149.803,96
	<b>688 - 3.3.90.39.00</b>	<b>0,00</b>	<b>3.000,00</b>	<b>3.255,00</b>	<b>3.531,68</b>	<b>3.831,87</b>	<b>13.618,55</b>
	1 - 01 - Recursos Próprios	0,00	3.000,00	3.255,00	3.531,68	3.831,87	13.618,55
Ação:	2.92 - MANUTENÇÃO DAS ATIVIDADES DO MEMORIAL DO COURO	0,00	33.000,00	35.805,00	38.848,43	42.150,54	149.803,97
	<b>690 - 3.1.90.04.00</b>	<b>0,00</b>	<b>7.000,00</b>	<b>7.595,00</b>	<b>8.240,58</b>	<b>8.941,03</b>	<b>31.776,61</b>
	1 - 01 - Recursos Próprios	0,00	7.000,00	7.595,00	8.240,58	8.941,03	31.776,61
	<b>691 - 3.1.90.05.00</b>	<b>0,00</b>	<b>1.000,00</b>	<b>1.085,00</b>	<b>1.177,22</b>	<b>1.277,28</b>	<b>4.539,50</b>
	1 - 01 - Recursos Próprios	0,00	1.000,00	1.085,00	1.177,22	1.277,28	4.539,50
	<b>692 - 3.1.90.11.00</b>	<b>0,00</b>	<b>5.000,00</b>	<b>5.425,00</b>	<b>5.886,12</b>	<b>6.386,44</b>	<b>22.697,56</b>
	1 - 01 - Recursos Próprios	0,00	5.000,00	5.425,00	5.886,12	6.386,44	22.697,56
	<b>693 - 3.1.90.16.00</b>	<b>0,00</b>	<b>4.000,00</b>	<b>4.340,00</b>	<b>4.708,90</b>	<b>5.109,16</b>	<b>18.158,06</b>
	1 - 01 - Recursos Próprios	0,00	4.000,00	4.340,00	4.708,90	5.109,16	18.158,06
	<b>694 - 3.3.90.14.00</b>	<b>0,00</b>	<b>2.000,00</b>	<b>2.170,00</b>	<b>2.354,45</b>	<b>2.554,58</b>	<b>9.079,03</b>
	1 - 01 - Recursos Próprios	0,00	2.000,00	2.170,00	2.354,45	2.554,58	9.079,03
	<b>695 - 3.3.90.30.00</b>	<b>0,00</b>	<b>4.000,00</b>	<b>4.340,00</b>	<b>4.708,90</b>	<b>5.109,16</b>	<b>18.158,06</b>
	1 - 01 - Recursos Próprios	0,00	4.000,00	4.340,00	4.708,90	5.109,16	18.158,06
	<b>696 - 3.3.90.33.00</b>	<b>0,00</b>	<b>1.000,00</b>	<b>1.085,00</b>	<b>1.177,22</b>	<b>1.277,28</b>	<b>4.539,50</b>
	1 - 01 - Recursos Próprios	0,00	1.000,00	1.085,00	1.177,22	1.277,28	4.539,50

# Prefeitura Municipal de Salgueiro

RUA JOAQUIM SAMPAIO, 279 - N S DAS GRAÇAS - 56.000-000 - Salgueiro/ PE  
CNPJ: 11.361.243/0001-71

Usuário: Rostand

Chave de Autenticação  
1996-1206-427

Página  
41 / 159

## Despesa PPA por Classificação Funcional Programática

PPA 2018 - 2021 - Valores em R\$

		Valor global	2018	2019	2020	2021	Total
	<b>697 - 3.3.90.35.00</b>	<b>0,00</b>	<b>3.000,00</b>	<b>3.255,00</b>	<b>3.531,68</b>	<b>3.831,87</b>	<b>13.618,55</b>
	1 - 01 - Recursos Próprios	0,00	3.000,00	3.255,00	3.531,68	3.831,87	13.618,55
	<b>698 - 3.3.90.36.00</b>	<b>0,00</b>	<b>3.000,00</b>	<b>3.255,00</b>	<b>3.531,68</b>	<b>3.831,87</b>	<b>13.618,55</b>
	1 - 01 - Recursos Próprios	0,00	3.000,00	3.255,00	3.531,68	3.831,87	13.618,55
	<b>699 - 3.3.90.39.00</b>	<b>0,00</b>	<b>3.000,00</b>	<b>3.255,00</b>	<b>3.531,68</b>	<b>3.831,87</b>	<b>13.618,55</b>
	1 - 01 - Recursos Próprios	0,00	3.000,00	3.255,00	3.531,68	3.831,87	13.618,55
Ação:	2.93 - APOIO A REALIZAÇÃO DE CAPACITAÇÃO, ENCONTROS, CONFERÊNCIAS E	0,00	80.000,00	86.800,00	94.178,00	102.183,14	363.161,14
	<b>702 - 3.3.50.41.00</b>	<b>0,00</b>	<b>45.000,00</b>	<b>48.825,00</b>	<b>52.975,12</b>	<b>57.478,01</b>	<b>204.278,13</b>
	1 - 01 - Recursos Próprios	0,00	45.000,00	48.825,00	52.975,12	57.478,01	204.278,13
	<b>704 - 3.3.90.30.00</b>	<b>0,00</b>	<b>3.000,00</b>	<b>3.255,00</b>	<b>3.531,68</b>	<b>3.831,87</b>	<b>13.618,55</b>
	1 - 01 - Recursos Próprios	0,00	3.000,00	3.255,00	3.531,68	3.831,87	13.618,55
	<b>705 - 3.3.90.31.00</b>	<b>0,00</b>	<b>2.000,00</b>	<b>2.170,00</b>	<b>2.354,45</b>	<b>2.554,58</b>	<b>9.079,03</b>
	1 - 01 - Recursos Próprios	0,00	2.000,00	2.170,00	2.354,45	2.554,58	9.079,03
	<b>706 - 3.3.90.32.00</b>	<b>0,00</b>	<b>2.000,00</b>	<b>2.170,00</b>	<b>2.354,45</b>	<b>2.554,58</b>	<b>9.079,03</b>
	1 - 01 - Recursos Próprios	0,00	2.000,00	2.170,00	2.354,45	2.554,58	9.079,03
	<b>707 - 3.3.90.36.00</b>	<b>0,00</b>	<b>12.000,00</b>	<b>13.020,00</b>	<b>14.126,70</b>	<b>15.327,47</b>	<b>54.474,17</b>
	1 - 01 - Recursos Próprios	0,00	12.000,00	13.020,00	14.126,70	15.327,47	54.474,17
	<b>709 - 3.3.90.39.00</b>	<b>0,00</b>	<b>14.000,00</b>	<b>15.190,00</b>	<b>16.481,15</b>	<b>17.882,05</b>	<b>63.553,20</b>
	1 - 01 - Recursos Próprios	0,00	14.000,00	15.190,00	16.481,15	17.882,05	63.553,20
	<b>710 - 3.3.90.48.00</b>	<b>0,00</b>	<b>2.000,00</b>	<b>2.170,00</b>	<b>2.354,45</b>	<b>2.554,58</b>	<b>9.079,03</b>
	1 - 01 - Recursos Próprios	0,00	2.000,00	2.170,00	2.354,45	2.554,58	9.079,03
Subfunção:	392 - Difusão Cultural	0,00	1.151.500,00	1.401.186,00	1.721.089,10	1.955.534,02	6.229.309,12
Programa:	190 - PRESERV. E DIVULG. MEMÓRIA HIST. CULTURAL	0,00	391.000,00	429.910,00	435.097,28	459.812,99	1.715.820,27
Ação:	1.23 - AQUISIÇÃO DE ACERVO BIBLIOGRÁFICO E LITERÁRIO PARA BIBLIOTECA	0,00	3.000,00	3.255,00	3.531,68	3.831,87	13.618,55
	<b>713 - 4.4.90.52.00</b>	<b>0,00</b>	<b>3.000,00</b>	<b>3.255,00</b>	<b>3.531,68</b>	<b>3.831,87</b>	<b>13.618,55</b>
	1 - 01 - Recursos Próprios	0,00	3.000,00	3.255,00	3.531,68	3.831,87	13.618,55
Ação:	1.24 - AQUISIÇÃO DE EQUIPAMENTOS PARA BIBLIOTECAS MUNICIPAIS	0,00	7.000,00	7.340,00	7.708,88	7.709,12	29.758,00
	<b>1779 - 4.4.90.52.00</b>	<b>0,00</b>	<b>7.000,00</b>	<b>7.340,00</b>	<b>7.708,88</b>	<b>7.709,12</b>	<b>29.758,00</b>
	1 - 01 - Recursos Próprios	0,00	7.000,00	7.340,00	7.708,88	7.709,12	29.758,00
Ação:	2.94 - MANUTENÇÃO DAS ATIVIDADES DA DIRETORIA	0,00	115.000,00	138.355,00	126.665,17	133.469,22	513.489,39
	<b>715 - 3.1.90.04.00</b>	<b>0,00</b>	<b>3.000,00</b>	<b>3.255,00</b>	<b>3.531,68</b>	<b>3.831,87</b>	<b>13.618,55</b>
	1 - 01 - Recursos Próprios	0,00	3.000,00	3.255,00	3.531,68	3.831,87	13.618,55
	<b>716 - 3.1.90.05.00</b>	<b>0,00</b>	<b>2.000,00</b>	<b>2.170,00</b>	<b>2.354,45</b>	<b>2.554,58</b>	<b>9.079,03</b>
	1 - 01 - Recursos Próprios	0,00	2.000,00	2.170,00	2.354,45	2.554,58	9.079,03
	<b>717 - 3.1.90.11.00</b>	<b>0,00</b>	<b>50.000,00</b>	<b>50.000,00</b>	<b>50.000,00</b>	<b>50.000,00</b>	<b>200.000,00</b>
	1 - 01 - Recursos Próprios	0,00	50.000,00	50.000,00	50.000,00	50.000,00	200.000,00

# Prefeitura Municipal de Salgueiro

RUA JOAQUIM SAMPAIO, 279 - N S DAS GRAÇAS - 56.000-000 - Salgueiro/ PE  
CNPJ: 11.361.243/0001-71

Usuário: Rostand

Chave de Autenticação  
1996-1206-427

Página  
42 / 159

## Despesa PPA por Classificação Funcional Programática

PPA 2018 - 2021 - Valores em R\$

	Valor global	2018	2019	2020	2021	Total
<b>718 - 3.1.90.16.00</b>	<b>0,00</b>	<b>3.000,00</b>	<b>3.255,00</b>	<b>3.531,68</b>	<b>3.831,87</b>	<b>13.618,55</b>
1 - 01 - Recursos Próprios	0,00	3.000,00	3.255,00	3.531,68	3.831,87	13.618,55
<b>2232 - 3.1.90.92.00</b>	<b>0,00</b>	<b>2.000,00</b>	<b>2.170,00</b>	<b>2.354,45</b>	<b>2.554,58</b>	<b>9.079,03</b>
1 - 01 - Recursos Próprios	0,00	2.000,00	2.170,00	2.354,45	2.554,58	9.079,03
<b>2233 - 3.1.90.96.00</b>	<b>0,00</b>	<b>2.000,00</b>	<b>2.170,00</b>	<b>2.354,45</b>	<b>2.554,58</b>	<b>9.079,03</b>
1 - 01 - Recursos Próprios	0,00	2.000,00	2.170,00	2.354,45	2.554,58	9.079,03
<b>720 - 3.3.90.14.00</b>	<b>0,00</b>	<b>2.000,00</b>	<b>20.000,00</b>	<b>2.500,00</b>	<b>3.000,00</b>	<b>27.500,00</b>
1 - 01 - Recursos Próprios	0,00	2.000,00	20.000,00	2.500,00	3.000,00	27.500,00
<b>722 - 3.3.90.30.00</b>	<b>0,00</b>	<b>4.000,00</b>	<b>4.340,00</b>	<b>4.708,90</b>	<b>5.109,16</b>	<b>18.158,06</b>
1 - 01 - Recursos Próprios	0,00	4.000,00	4.340,00	4.708,90	5.109,16	18.158,06
<b>723 - 3.3.90.31.00</b>	<b>0,00</b>	<b>2.000,00</b>	<b>2.170,00</b>	<b>2.354,45</b>	<b>2.554,58</b>	<b>9.079,03</b>
1 - 01 - Recursos Próprios	0,00	2.000,00	2.170,00	2.354,45	2.554,58	9.079,03
<b>724 - 3.3.90.32.00</b>	<b>0,00</b>	<b>2.000,00</b>	<b>2.170,00</b>	<b>2.354,45</b>	<b>2.554,58</b>	<b>9.079,03</b>
1 - 01 - Recursos Próprios	0,00	2.000,00	2.170,00	2.354,45	2.554,58	9.079,03
<b>726 - 3.3.90.33.00</b>	<b>0,00</b>	<b>1.000,00</b>	<b>1.085,00</b>	<b>1.177,22</b>	<b>1.277,28</b>	<b>4.539,50</b>
1 - 01 - Recursos Próprios	0,00	1.000,00	1.085,00	1.177,22	1.277,28	4.539,50
<b>2234 - 3.3.90.35.00</b>	<b>0,00</b>	<b>2.000,00</b>	<b>2.170,00</b>	<b>2.354,45</b>	<b>2.554,58</b>	<b>9.079,03</b>
1 - 01 - Recursos Próprios	0,00	2.000,00	2.170,00	2.354,45	2.554,58	9.079,03
<b>727 - 3.3.90.36.00</b>	<b>0,00</b>	<b>5.000,00</b>	<b>5.425,00</b>	<b>5.886,12</b>	<b>6.386,44</b>	<b>22.697,56</b>
1 - 01 - Recursos Próprios	0,00	5.000,00	5.425,00	5.886,12	6.386,44	22.697,56
<b>728 - 3.3.90.39.00</b>	<b>0,00</b>	<b>25.000,00</b>	<b>27.125,00</b>	<b>29.430,62</b>	<b>31.932,22</b>	<b>113.487,84</b>
1 - 01 - Recursos Próprios	0,00	25.000,00	27.125,00	29.430,62	31.932,22	113.487,84
<b>2235 - 3.3.90.47.00</b>	<b>0,00</b>	<b>2.000,00</b>	<b>2.170,00</b>	<b>2.354,45</b>	<b>2.554,58</b>	<b>9.079,03</b>
1 - 01 - Recursos Próprios	0,00	2.000,00	2.170,00	2.354,45	2.554,58	9.079,03
<b>2236 - 3.3.90.48.00</b>	<b>0,00</b>	<b>2.000,00</b>	<b>2.170,00</b>	<b>2.354,45</b>	<b>2.554,58</b>	<b>9.079,03</b>
1 - 01 - Recursos Próprios	0,00	2.000,00	2.170,00	2.354,45	2.554,58	9.079,03
<b>2237 - 3.3.90.91.00</b>	<b>0,00</b>	<b>2.000,00</b>	<b>2.170,00</b>	<b>2.354,45</b>	<b>2.554,58</b>	<b>9.079,03</b>
1 - 01 - Recursos Próprios	0,00	2.000,00	2.170,00	2.354,45	2.554,58	9.079,03
<b>2238 - 3.3.90.92.00</b>	<b>0,00</b>	<b>2.000,00</b>	<b>2.170,00</b>	<b>2.354,45</b>	<b>2.554,58</b>	<b>9.079,03</b>
1 - 01 - Recursos Próprios	0,00	2.000,00	2.170,00	2.354,45	2.554,58	9.079,03
<b>2239 - 3.3.90.96.00</b>	<b>0,00</b>	<b>2.000,00</b>	<b>2.170,00</b>	<b>2.354,45</b>	<b>2.554,58</b>	<b>9.079,03</b>
1 - 01 - Recursos Próprios	0,00	2.000,00	2.170,00	2.354,45	2.554,58	9.079,03
Ação: 2.95 - MANUTENÇÃO DAS ATIVIDADES DA BIBLIOTECA FRANCISCO AUGUSTO	0,00	125.000,00	131.375,00	138.291,86	145.796,66	540.463,52
<b>730 - 3.1.90.04.00</b>	<b>0,00</b>	<b>5.000,00</b>	<b>5.425,00</b>	<b>5.886,12</b>	<b>6.386,44</b>	<b>22.697,56</b>
1 - 01 - Recursos Próprios	0,00	5.000,00	5.425,00	5.886,12	6.386,44	22.697,56
<b>1780 - 3.1.90.05.00</b>	<b>0,00</b>	<b>10.000,00</b>	<b>10.850,00</b>	<b>11.772,25</b>	<b>12.772,89</b>	<b>45.395,14</b>
1 - 01 - Recursos Próprios	0,00	10.000,00	10.850,00	11.772,25	12.772,89	45.395,14



# Prefeitura Municipal de Salgueiro

RUA JOAQUIM SAMPAIO, 279 - N S DAS GRAÇAS - 56.000-000 - Salgueiro/ PE  
CNPJ: 11.361.243/0001-71

Usuário: Rostand

Chave de Autenticação  
1996-1206-427

Página  
43 / 159

## Despesa PPA por Classificação Funcional Programática

PPA 2018 - 2021 - Valores em R\$

	Valor global	2018	2019	2020	2021	Total
<b>733 - 3.1.90.11.00</b>	<b>0,00</b>	<b>50.000,00</b>	<b>50.000,00</b>	<b>50.000,00</b>	<b>50.000,00</b>	<b>200.000,00</b>
1 - 01 - Recursos Próprios	0,00	50.000,00	50.000,00	50.000,00	50.000,00	200.000,00
<b>735 - 3.1.90.16.00</b>	<b>0,00</b>	<b>6.000,00</b>	<b>6.510,00</b>	<b>7.063,35</b>	<b>7.663,73</b>	<b>27.237,08</b>
1 - 01 - Recursos Próprios	0,00	6.000,00	6.510,00	7.063,35	7.663,73	27.237,08
<b>732 - 3.1.91.13.00</b>	<b>0,00</b>	<b>12.000,00</b>	<b>13.020,00</b>	<b>14.126,70</b>	<b>15.327,47</b>	<b>54.474,17</b>
1 - 01 - Recursos Próprios	0,00	12.000,00	13.020,00	14.126,70	15.327,47	54.474,17
<b>750 - 3.3.90.14.00</b>	<b>0,00</b>	<b>1.000,00</b>	<b>1.085,00</b>	<b>1.177,22</b>	<b>1.277,28</b>	<b>4.539,50</b>
1 - 01 - Recursos Próprios	0,00	1.000,00	1.085,00	1.177,22	1.277,28	4.539,50
<b>751 - 3.3.90.30.00</b>	<b>0,00</b>	<b>3.000,00</b>	<b>3.255,00</b>	<b>3.531,68</b>	<b>3.831,87</b>	<b>13.618,55</b>
1 - 01 - Recursos Próprios	0,00	3.000,00	3.255,00	3.531,68	3.831,87	13.618,55
<b>752 - 3.3.90.31.00</b>	<b>0,00</b>	<b>2.000,00</b>	<b>2.170,00</b>	<b>2.354,45</b>	<b>2.554,58</b>	<b>9.079,03</b>
1 - 01 - Recursos Próprios	0,00	2.000,00	2.170,00	2.354,45	2.554,58	9.079,03
<b>753 - 3.3.90.33.00</b>	<b>0,00</b>	<b>1.000,00</b>	<b>1.085,00</b>	<b>1.177,22</b>	<b>1.277,28</b>	<b>4.539,50</b>
1 - 01 - Recursos Próprios	0,00	1.000,00	1.085,00	1.177,22	1.277,28	4.539,50
<b>754 - 3.3.90.36.00</b>	<b>0,00</b>	<b>2.000,00</b>	<b>2.170,00</b>	<b>2.354,45</b>	<b>2.554,58</b>	<b>9.079,03</b>
1 - 01 - Recursos Próprios	0,00	2.000,00	2.170,00	2.354,45	2.554,58	9.079,03
<b>755 - 3.3.90.39.00</b>	<b>0,00</b>	<b>33.000,00</b>	<b>35.805,00</b>	<b>38.848,42</b>	<b>42.150,54</b>	<b>149.803,96</b>
1 - 01 - Recursos Próprios	0,00	33.000,00	35.805,00	38.848,42	42.150,54	149.803,96
Ação: 2.96 - ENCARGOS C/A MANUT. DAS ATIVIDADES. DA BIBLIOT. JOSÉ DE BARROS	0,00	35.000,00	37.975,00	41.202,85	44.705,07	158.882,92
<b>757 - 3.1.90.04.00</b>	<b>0,00</b>	<b>5.000,00</b>	<b>5.425,00</b>	<b>5.886,12</b>	<b>6.386,44</b>	<b>22.697,56</b>
1 - 01 - Recursos Próprios	0,00	5.000,00	5.425,00	5.886,12	6.386,44	22.697,56
<b>759 - 3.1.90.11.00</b>	<b>0,00</b>	<b>5.000,00</b>	<b>5.425,00</b>	<b>5.886,12</b>	<b>6.386,44</b>	<b>22.697,56</b>
1 - 01 - Recursos Próprios	0,00	5.000,00	5.425,00	5.886,12	6.386,44	22.697,56
<b>758 - 3.1.90.13.00</b>	<b>0,00</b>	<b>1.000,00</b>	<b>1.085,00</b>	<b>1.177,22</b>	<b>1.277,28</b>	<b>4.539,50</b>
1 - 01 - Recursos Próprios	0,00	1.000,00	1.085,00	1.177,22	1.277,28	4.539,50
<b>760 - 3.1.90.16.00</b>	<b>0,00</b>	<b>5.000,00</b>	<b>5.425,00</b>	<b>5.886,12</b>	<b>6.386,44</b>	<b>22.697,56</b>
1 - 01 - Recursos Próprios	0,00	5.000,00	5.425,00	5.886,12	6.386,44	22.697,56
<b>761 - 3.3.90.14.00</b>	<b>0,00</b>	<b>1.000,00</b>	<b>1.085,00</b>	<b>1.177,22</b>	<b>1.277,28</b>	<b>4.539,50</b>
1 - 01 - Recursos Próprios	0,00	1.000,00	1.085,00	1.177,22	1.277,28	4.539,50
<b>762 - 3.3.90.30.00</b>	<b>0,00</b>	<b>3.000,00</b>	<b>3.255,00</b>	<b>3.531,68</b>	<b>3.831,87</b>	<b>13.618,55</b>
1 - 01 - Recursos Próprios	0,00	3.000,00	3.255,00	3.531,68	3.831,87	13.618,55
<b>763 - 3.3.90.31.00</b>	<b>0,00</b>	<b>1.000,00</b>	<b>1.085,00</b>	<b>1.177,22</b>	<b>1.277,28</b>	<b>4.539,50</b>
1 - 01 - Recursos Próprios	0,00	1.000,00	1.085,00	1.177,22	1.277,28	4.539,50
<b>764 - 3.3.90.33.00</b>	<b>0,00</b>	<b>1.000,00</b>	<b>1.085,00</b>	<b>1.177,22</b>	<b>1.277,28</b>	<b>4.539,50</b>
1 - 01 - Recursos Próprios	0,00	1.000,00	1.085,00	1.177,22	1.277,28	4.539,50
<b>765 - 3.3.90.36.00</b>	<b>0,00</b>	<b>3.000,00</b>	<b>3.255,00</b>	<b>3.531,68</b>	<b>3.831,87</b>	<b>13.618,55</b>
1 - 01 - Recursos Próprios	0,00	3.000,00	3.255,00	3.531,68	3.831,87	13.618,55

# Prefeitura Municipal de Salgueiro

RUA JOAQUIM SAMPAIO, 279 - N S DAS GRAÇAS - 56.000-000 - Salgueiro/ PE  
CNPJ: 11.361.243/0001-71

Usuário: Rostand

Chave de Autenticação  
1996-1206-427

Página  
44 / 159

## Despesa PPA por Classificação Funcional Programática

		PPA 2018 - 2021 - Valores em R\$					
		Valor global	2018	2019	2020	2021	Total
	<b>766 - 3.3.90.39.00</b>	<b>0,00</b>	<b>10.000,00</b>	<b>10.850,00</b>	<b>11.772,25</b>	<b>12.772,89</b>	<b>45.395,14</b>
	1 - 01 - Recursos Próprios	0,00	10.000,00	10.850,00	11.772,25	12.772,89	45.395,14
Ação:	2.97 - MANUTENÇÃO DAS ATIV. DA BIBLIOT. AFRO-INDIG. DE CONC. DAS	0,00	55.000,00	57.975,00	61.202,87	64.705,10	238.882,97
	<b>768 - 3.1.90.04.00</b>	<b>0,00</b>	<b>7.000,00</b>	<b>7.595,00</b>	<b>8.240,58</b>	<b>8.941,03</b>	<b>31.776,61</b>
	1 - 01 - Recursos Próprios	0,00	7.000,00	7.595,00	8.240,58	8.941,03	31.776,61
	<b>770 - 3.1.90.11.00</b>	<b>0,00</b>	<b>20.000,00</b>	<b>20.000,00</b>	<b>20.000,00</b>	<b>20.000,00</b>	<b>80.000,00</b>
	1 - 01 - Recursos Próprios	0,00	20.000,00	20.000,00	20.000,00	20.000,00	80.000,00
	<b>769 - 3.1.90.13.00</b>	<b>0,00</b>	<b>2.000,00</b>	<b>2.170,00</b>	<b>2.354,45</b>	<b>2.554,58</b>	<b>9.079,03</b>
	1 - 01 - Recursos Próprios	0,00	2.000,00	2.170,00	2.354,45	2.554,58	9.079,03
	<b>771 - 3.1.90.16.00</b>	<b>0,00</b>	<b>5.000,00</b>	<b>5.425,00</b>	<b>5.886,12</b>	<b>6.386,44</b>	<b>22.697,56</b>
	1 - 01 - Recursos Próprios	0,00	5.000,00	5.425,00	5.886,12	6.386,44	22.697,56
	<b>772 - 3.3.90.14.00</b>	<b>0,00</b>	<b>1.000,00</b>	<b>1.085,00</b>	<b>1.177,22</b>	<b>1.277,28</b>	<b>4.539,50</b>
	1 - 01 - Recursos Próprios	0,00	1.000,00	1.085,00	1.177,22	1.277,28	4.539,50
	<b>773 - 3.3.90.30.00</b>	<b>0,00</b>	<b>3.000,00</b>	<b>3.255,00</b>	<b>3.531,68</b>	<b>3.831,87</b>	<b>13.618,55</b>
	1 - 01 - Recursos Próprios	0,00	3.000,00	3.255,00	3.531,68	3.831,87	13.618,55
	<b>774 - 3.3.90.33.00</b>	<b>0,00</b>	<b>1.000,00</b>	<b>1.085,00</b>	<b>1.177,22</b>	<b>1.277,28</b>	<b>4.539,50</b>
	1 - 01 - Recursos Próprios	0,00	1.000,00	1.085,00	1.177,22	1.277,28	4.539,50
	<b>775 - 3.3.90.36.00</b>	<b>0,00</b>	<b>6.000,00</b>	<b>6.510,00</b>	<b>7.063,35</b>	<b>7.663,73</b>	<b>27.237,08</b>
	1 - 01 - Recursos Próprios	0,00	6.000,00	6.510,00	7.063,35	7.663,73	27.237,08
	<b>776 - 3.3.90.39.00</b>	<b>0,00</b>	<b>10.000,00</b>	<b>10.850,00</b>	<b>11.772,25</b>	<b>12.772,89</b>	<b>45.395,14</b>
	1 - 01 - Recursos Próprios	0,00	10.000,00	10.850,00	11.772,25	12.772,89	45.395,14
Ação:	2.294 - MANUTENÇÃO DAS ATIVIDADES DA BIBLIOTECA DA PRAÇA CEU´s	0,00	51.000,00	53.635,00	56.493,97	59.595,95	220.724,92
	<b>1956 - 3.1.90.04.00</b>	<b>0,00</b>	<b>7.000,00</b>	<b>7.595,00</b>	<b>8.240,58</b>	<b>8.941,03</b>	<b>31.776,61</b>
	1 - 01 - Recursos Próprios	0,00	7.000,00	7.595,00	8.240,58	8.941,03	31.776,61
	<b>1958 - 3.1.90.11.00</b>	<b>0,00</b>	<b>20.000,00</b>	<b>20.000,00</b>	<b>20.000,00</b>	<b>20.000,00</b>	<b>80.000,00</b>
	1 - 01 - Recursos Próprios	0,00	20.000,00	20.000,00	20.000,00	20.000,00	80.000,00
	<b>1957 - 3.1.90.13.00</b>	<b>0,00</b>	<b>4.000,00</b>	<b>4.340,00</b>	<b>4.708,90</b>	<b>5.109,16</b>	<b>18.158,06</b>
	1 - 01 - Recursos Próprios	0,00	4.000,00	4.340,00	4.708,90	5.109,16	18.158,06
	<b>1959 - 3.1.90.16.00</b>	<b>0,00</b>	<b>5.000,00</b>	<b>5.425,00</b>	<b>5.886,12</b>	<b>6.386,44</b>	<b>22.697,56</b>
	1 - 01 - Recursos Próprios	0,00	5.000,00	5.425,00	5.886,12	6.386,44	22.697,56
	<b>1960 - 3.3.90.30.00</b>	<b>0,00</b>	<b>3.000,00</b>	<b>3.255,00</b>	<b>3.531,68</b>	<b>3.831,87</b>	<b>13.618,55</b>
	1 - 01 - Recursos Próprios	0,00	3.000,00	3.255,00	3.531,68	3.831,87	13.618,55
	<b>1961 - 3.3.90.33.00</b>	<b>0,00</b>	<b>1.000,00</b>	<b>1.085,00</b>	<b>1.177,22</b>	<b>1.277,28</b>	<b>4.539,50</b>
	1 - 01 - Recursos Próprios	0,00	1.000,00	1.085,00	1.177,22	1.277,28	4.539,50
	<b>1962 - 3.3.90.36.00</b>	<b>0,00</b>	<b>5.000,00</b>	<b>5.425,00</b>	<b>5.886,12</b>	<b>6.386,44</b>	<b>22.697,56</b>
	1 - 01 - Recursos Próprios	0,00	5.000,00	5.425,00	5.886,12	6.386,44	22.697,56
	<b>1963 - 3.3.90.39.00</b>	<b>0,00</b>	<b>6.000,00</b>	<b>6.510,00</b>	<b>7.063,35</b>	<b>7.663,73</b>	<b>27.237,08</b>

# Prefeitura Municipal de Salgueiro

RUA JOAQUIM SAMPAIO, 279 - N S DAS GRAÇAS - 56.000-000 - Salgueiro/ PE  
CNPJ: 11.361.243/0001-71

Usuário: Rostand

Chave de Autenticação  
1996-1206-427

Página  
45 / 159

## Despesa PPA por Classificação Funcional Programática

PPA 2018 - 2021 - Valores em R\$

		Valor global	2018	2019	2020	2021	Total
	1 - 01 - Recursos Próprios	0,00	6.000,00	6.510,00	7.063,35	7.663,73	27.237,08
Programa:	193 - DIFUSÃO DE EVENTOS CULTURAIS FOLCLORICOS	0,00	356.000,00	383.540,00	413.420,88	445.841,58	1.598.802,46
Ação:	1.25 - CONSTRUÇÃO/ADEQUAÇÃO E AQUISIÇÃO DE EQUIPAMENTO PARA O	0,00	5.000,00	5.170,00	5.354,45	5.554,58	21.079,03
	<b>778 - 4.4.90.51.00</b>	<b>0,00</b>	<b>3.000,00</b>	<b>3.000,00</b>	<b>3.000,00</b>	<b>3.000,00</b>	<b>12.000,00</b>
	1 - 01 - Recursos Próprios	0,00	3.000,00	3.000,00	3.000,00	3.000,00	12.000,00
	<b>779 - 4.4.90.52.00</b>	<b>0,00</b>	<b>2.000,00</b>	<b>2.170,00</b>	<b>2.354,45</b>	<b>2.554,58</b>	<b>9.079,03</b>
	1 - 01 - Recursos Próprios	0,00	2.000,00	2.170,00	2.354,45	2.554,58	9.079,03
Ação:	1.228 - AQUISIÇÃO DE VEÍCULOS, MÓVEIS, MÁQUINAS E EQUIPAMENTOS	0,00	5.000,00	5.085,00	5.177,22	5.277,28	20.539,50
	<b>793 - 4.4.90.52.00</b>	<b>0,00</b>	<b>5.000,00</b>	<b>5.085,00</b>	<b>5.177,22</b>	<b>5.277,28</b>	<b>20.539,50</b>
	1 - 01 - Recursos Próprios	0,00	5.000,00	5.085,00	5.177,22	5.277,28	20.539,50
Ação:	2.98 - ENCARGOS COM A CONTRIBUIÇÃO A GRUPOS E/OU ASSOCIAÇÕES	0,00	76.000,00	82.460,00	89.469,10	97.073,97	345.003,07
	<b>780 - 3.3.50.41.00</b>	<b>0,00</b>	<b>63.000,00</b>	<b>68.355,00</b>	<b>74.165,18</b>	<b>80.469,22</b>	<b>285.989,40</b>
	1 - 01 - Recursos Próprios	0,00	63.000,00	68.355,00	74.165,18	80.469,22	285.989,40
	<b>781 - 3.3.90.31.00</b>	<b>0,00</b>	<b>13.000,00</b>	<b>14.105,00</b>	<b>15.303,92</b>	<b>16.604,75</b>	<b>59.013,67</b>
	1 - 01 - Recursos Próprios	0,00	13.000,00	14.105,00	15.303,92	16.604,75	59.013,67
Ação:	2.99 - MANUTENÇÃO DAS ATIVIDADES DO CENTRO DE CULTURA, LAZER E	0,00	75.000,00	81.375,00	88.291,87	95.796,65	340.463,52
	<b>782 - 3.1.90.04.00</b>	<b>0,00</b>	<b>8.000,00</b>	<b>8.680,00</b>	<b>9.417,80</b>	<b>10.218,31</b>	<b>36.316,11</b>
	1 - 01 - Recursos Próprios	0,00	8.000,00	8.680,00	9.417,80	10.218,31	36.316,11
	<b>784 - 3.1.90.11.00</b>	<b>0,00</b>	<b>8.000,00</b>	<b>8.680,00</b>	<b>9.417,80</b>	<b>10.218,31</b>	<b>36.316,11</b>
	1 - 01 - Recursos Próprios	0,00	8.000,00	8.680,00	9.417,80	10.218,31	36.316,11
	<b>783 - 3.1.90.13.00</b>	<b>0,00</b>	<b>2.000,00</b>	<b>2.170,00</b>	<b>2.354,45</b>	<b>2.554,58</b>	<b>9.079,03</b>
	1 - 01 - Recursos Próprios	0,00	2.000,00	2.170,00	2.354,45	2.554,58	9.079,03
	<b>785 - 3.1.90.16.00</b>	<b>0,00</b>	<b>3.000,00</b>	<b>3.255,00</b>	<b>3.531,68</b>	<b>3.831,87</b>	<b>13.618,55</b>
	1 - 01 - Recursos Próprios	0,00	3.000,00	3.255,00	3.531,68	3.831,87	13.618,55
	<b>787 - 3.3.90.14.00</b>	<b>0,00</b>	<b>1.000,00</b>	<b>1.085,00</b>	<b>1.177,22</b>	<b>1.277,28</b>	<b>4.539,50</b>
	1 - 01 - Recursos Próprios	0,00	1.000,00	1.085,00	1.177,22	1.277,28	4.539,50
	<b>788 - 3.3.90.30.00</b>	<b>0,00</b>	<b>1.000,00</b>	<b>1.085,00</b>	<b>1.177,22</b>	<b>1.277,28</b>	<b>4.539,50</b>
	1 - 01 - Recursos Próprios	0,00	1.000,00	1.085,00	1.177,22	1.277,28	4.539,50
	<b>789 - 3.3.90.33.00</b>	<b>0,00</b>	<b>1.000,00</b>	<b>1.085,00</b>	<b>1.177,22</b>	<b>1.277,28</b>	<b>4.539,50</b>
	1 - 01 - Recursos Próprios	0,00	1.000,00	1.085,00	1.177,22	1.277,28	4.539,50
	<b>790 - 3.3.90.35.00</b>	<b>0,00</b>	<b>3.000,00</b>	<b>3.255,00</b>	<b>3.531,68</b>	<b>3.831,87</b>	<b>13.618,55</b>
	1 - 01 - Recursos Próprios	0,00	3.000,00	3.255,00	3.531,68	3.831,87	13.618,55
	<b>791 - 3.3.90.36.00</b>	<b>0,00</b>	<b>8.000,00</b>	<b>8.680,00</b>	<b>9.417,80</b>	<b>10.218,31</b>	<b>36.316,11</b>
	1 - 01 - Recursos Próprios	0,00	8.000,00	8.680,00	9.417,80	10.218,31	36.316,11
	<b>792 - 3.3.90.39.00</b>	<b>0,00</b>	<b>40.000,00</b>	<b>43.400,00</b>	<b>47.089,00</b>	<b>51.091,56</b>	<b>181.580,56</b>
	1 - 01 - Recursos Próprios	0,00	40.000,00	43.400,00	47.089,00	51.091,56	181.580,56

# Prefeitura Municipal de Salgueiro

RUA JOAQUIM SAMPAIO, 279 - N S DAS GRAÇAS - 56.000-000 - Salgueiro/ PE  
CNPJ: 11.361.243/0001-71

Usuário: Rostand

Chave de Autenticação  
1996-1206-427

Página  
46 / 159

## Despesa PPA por Classificação Funcional Programática

PPA 2018 - 2021 - Valores em R\$

		Valor global	2018	2019	2020	2021	Total
Ação:	2.100 - ENCARGOS COM AUXILIO E/OU PATRICIONIO A PESSOAS FÍSICAS, <b>795 - 3.3.90.48.00</b>	0,00	3.000,00	3.255,00	3.531,68	3.831,87	13.618,55
	1 - 01 - Recursos Próprios	0,00	3.000,00	3.255,00	3.531,68	3.831,87	13.618,55
Ação:	2.101 - MANUTENÇÃO DAS ATIVIDADES DA CASA DA CULTURA <b>797 - 3.1.90.04.00</b>	0,00	44.000,00	47.740,00	51.797,89	56.200,69	199.738,58
	1 - 01 - Recursos Próprios	0,00	6.000,00	6.510,00	7.063,35	7.663,73	27.237,08
	<b>800 - 3.1.90.11.00</b>	0,00	5.000,00	5.425,00	5.886,12	6.386,44	22.697,56
	1 - 01 - Recursos Próprios	0,00	5.000,00	5.425,00	5.886,12	6.386,44	22.697,56
	<b>799 - 3.1.90.13.00</b>	0,00	2.000,00	2.170,00	2.354,45	2.554,58	9.079,03
	1 - 01 - Recursos Próprios	0,00	2.000,00	2.170,00	2.354,45	2.554,58	9.079,03
	<b>802 - 3.3.90.14.00</b>	0,00	1.000,00	1.085,00	1.177,22	1.277,28	4.539,50
	1 - 01 - Recursos Próprios	0,00	1.000,00	1.085,00	1.177,22	1.277,28	4.539,50
	<b>803 - 3.3.90.30.00</b>	0,00	3.000,00	3.255,00	3.531,68	3.831,87	13.618,55
	1 - 01 - Recursos Próprios	0,00	3.000,00	3.255,00	3.531,68	3.831,87	13.618,55
	<b>805 - 3.3.90.33.00</b>	0,00	1.000,00	1.085,00	1.177,22	1.277,28	4.539,50
	1 - 01 - Recursos Próprios	0,00	1.000,00	1.085,00	1.177,22	1.277,28	4.539,50
	<b>806 - 3.3.90.36.00</b>	0,00	6.000,00	6.510,00	7.063,35	7.663,73	27.237,08
	1 - 01 - Recursos Próprios	0,00	6.000,00	6.510,00	7.063,35	7.663,73	27.237,08
	<b>808 - 3.3.90.39.00</b>	0,00	20.000,00	21.700,00	23.544,50	25.545,78	90.790,28
	1 - 01 - Recursos Próprios	0,00	20.000,00	21.700,00	23.544,50	25.545,78	90.790,28
Ação:	2.103 - EXECUCAÇÃO DE CURSOS OU OFICINAS DE FORMAÇÃO ARTÍSTICAS <b>819 - 3.3.90.30.00</b>	0,00	20.000,00	21.700,00	23.544,50	25.545,78	90.790,28
	1 - 01 - Recursos Próprios	0,00	4.000,00	4.340,00	4.708,90	5.109,16	18.158,06
	<b>821 - 3.3.90.36.00</b>	0,00	8.000,00	8.680,00	9.417,80	10.218,31	36.316,11
	1 - 01 - Recursos Próprios	0,00	8.000,00	8.680,00	9.417,80	10.218,31	36.316,11
	<b>822 - 3.3.90.39.00</b>	0,00	8.000,00	8.680,00	9.417,80	10.218,31	36.316,11
	1 - 01 - Recursos Próprios	0,00	8.000,00	8.680,00	9.417,80	10.218,31	36.316,11
Ação:	2.105 - MANUTENÇÃO DAS ATIVIDADES DO CENTRO DE MÚSICA <b>830 - 3.1.90.04.00</b>	0,00	107.000,00	113.970,00	121.532,44	129.737,68	472.240,12
	1 - 01 - Recursos Próprios	0,00	25.000,00	25.000,00	25.000,00	25.000,00	100.000,00
	<b>831 - 3.1.90.05.00</b>	0,00	1.000,00	1.085,00	1.177,22	1.277,28	4.539,50
	1 - 01 - Recursos Próprios	0,00	1.000,00	1.085,00	1.177,22	1.277,28	4.539,50
	<b>832 - 3.1.90.11.00</b>	0,00	25.000,00	27.125,00	29.430,62	31.932,22	113.487,84
	1 - 01 - Recursos Próprios	0,00	25.000,00	27.125,00	29.430,62	31.932,22	113.487,84
	<b>834 - 3.1.90.13.00</b>	0,00	8.000,00	8.680,00	9.417,80	10.218,31	36.316,11
	1 - 01 - Recursos Próprios	0,00	8.000,00	8.680,00	9.417,80	10.218,31	36.316,11
	<b>837 - 3.3.90.30.00</b>	0,00	6.000,00	6.510,00	7.063,35	7.663,73	27.237,08

# Prefeitura Municipal de Salgueiro

RUA JOAQUIM SAMPAIO, 279 - N S DAS GRAÇAS - 56.000-000 - Salgueiro/ PE  
CNPJ: 11.361.243/0001-71

Usuário: Rostand

Chave de Autenticação  
1996-1206-427

Página  
47 / 159

## Despesa PPA por Classificação Funcional Programática

		PPA 2018 - 2021 - Valores em R\$					
		Valor global	2018	2019	2020	2021	Total
	1 - 01 - Recursos Próprios	0,00	6.000,00	6.510,00	7.063,35	7.663,73	27.237,08
	<b>838 - 3.3.90.36.00</b>	<b>0,00</b>	<b>30.000,00</b>	<b>32.550,00</b>	<b>35.316,75</b>	<b>38.318,67</b>	<b>136.185,42</b>
	1 - 01 - Recursos Próprios	0,00	30.000,00	32.550,00	35.316,75	38.318,67	136.185,42
	<b>839 - 3.3.90.39.00</b>	<b>0,00</b>	<b>12.000,00</b>	<b>13.020,00</b>	<b>14.126,70</b>	<b>15.327,47</b>	<b>54.474,17</b>
	1 - 01 - Recursos Próprios	0,00	12.000,00	13.020,00	14.126,70	15.327,47	54.474,17
Ação:	2.295 - MANUTENÇÃO DAS ATIVIDADES DO TEATRO DA PRAÇA CEU ´s	0,00	21.000,00	22.785,00	24.721,73	26.823,08	95.329,81
	<b>1964 - 3.1.90.04.00</b>	<b>0,00</b>	<b>3.000,00</b>	<b>3.255,00</b>	<b>3.531,68</b>	<b>3.831,87</b>	<b>13.618,55</b>
	1 - 01 - Recursos Próprios	0,00	3.000,00	3.255,00	3.531,68	3.831,87	13.618,55
	<b>1965 - 3.1.90.11.00</b>	<b>0,00</b>	<b>7.000,00</b>	<b>7.595,00</b>	<b>8.240,58</b>	<b>8.941,03</b>	<b>31.776,61</b>
	1 - 01 - Recursos Próprios	0,00	7.000,00	7.595,00	8.240,58	8.941,03	31.776,61
	<b>1966 - 3.1.90.13.00</b>	<b>0,00</b>	<b>2.000,00</b>	<b>2.170,00</b>	<b>2.354,45</b>	<b>2.554,58</b>	<b>9.079,03</b>
	1 - 01 - Recursos Próprios	0,00	2.000,00	2.170,00	2.354,45	2.554,58	9.079,03
	<b>1967 - 3.3.90.30.00</b>	<b>0,00</b>	<b>2.000,00</b>	<b>2.170,00</b>	<b>2.354,45</b>	<b>2.554,58</b>	<b>9.079,03</b>
	1 - 01 - Recursos Próprios	0,00	2.000,00	2.170,00	2.354,45	2.554,58	9.079,03
	<b>1968 - 3.3.90.36.00</b>	<b>0,00</b>	<b>2.000,00</b>	<b>2.170,00</b>	<b>2.354,45</b>	<b>2.554,58</b>	<b>9.079,03</b>
	1 - 01 - Recursos Próprios	0,00	2.000,00	2.170,00	2.354,45	2.554,58	9.079,03
	<b>1969 - 3.3.90.39.00</b>	<b>0,00</b>	<b>5.000,00</b>	<b>5.425,00</b>	<b>5.886,12</b>	<b>6.386,44</b>	<b>22.697,56</b>
	1 - 01 - Recursos Próprios	0,00	5.000,00	5.425,00	5.886,12	6.386,44	22.697,56
Programa:	1024 - FESTIVAIS CULTURAIS DE SALGUEIRO	0,00	404.500,00	587.736,00	872.570,94	1.049.879,45	2.914.686,39
Ação:	2.102 - PROMOÇÃO E DIVULGAÇÃO DO PROGRAMA SALGUEIRO CULTURAL	0,00	92.000,00	99.820,00	108.304,70	117.510,59	417.635,29
	<b>811 - 3.3.50.41.00</b>	<b>0,00</b>	<b>3.000,00</b>	<b>3.255,00</b>	<b>3.531,68</b>	<b>3.831,87</b>	<b>13.618,55</b>
	1 - 01 - Recursos Próprios	0,00	3.000,00	3.255,00	3.531,68	3.831,87	13.618,55
	<b>813 - 3.3.90.30.00</b>	<b>0,00</b>	<b>3.000,00</b>	<b>3.255,00</b>	<b>3.531,68</b>	<b>3.831,87</b>	<b>13.618,55</b>
	1 - 01 - Recursos Próprios	0,00	3.000,00	3.255,00	3.531,68	3.831,87	13.618,55
	<b>814 - 3.3.90.31.00</b>	<b>0,00</b>	<b>1.000,00</b>	<b>1.085,00</b>	<b>1.177,22</b>	<b>1.277,28</b>	<b>4.539,50</b>
	1 - 01 - Recursos Próprios	0,00	1.000,00	1.085,00	1.177,22	1.277,28	4.539,50
	<b>815 - 3.3.90.32.00</b>	<b>0,00</b>	<b>1.000,00</b>	<b>1.085,00</b>	<b>1.177,22</b>	<b>1.277,28</b>	<b>4.539,50</b>
	1 - 01 - Recursos Próprios	0,00	1.000,00	1.085,00	1.177,22	1.277,28	4.539,50
	<b>816 - 3.3.90.36.00</b>	<b>0,00</b>	<b>23.000,00</b>	<b>24.955,00</b>	<b>27.076,18</b>	<b>29.377,66</b>	<b>104.408,84</b>
	1 - 01 - Recursos Próprios	0,00	23.000,00	24.955,00	27.076,18	29.377,66	104.408,84
	<b>817 - 3.3.90.39.00</b>	<b>0,00</b>	<b>60.000,00</b>	<b>65.100,00</b>	<b>70.633,50</b>	<b>76.637,35</b>	<b>272.370,85</b>
	1 - 01 - Recursos Próprios	0,00	60.000,00	65.100,00	70.633,50	76.637,35	272.370,85
	<b>818 - 3.3.90.48.00</b>	<b>0,00</b>	<b>1.000,00</b>	<b>1.085,00</b>	<b>1.177,22</b>	<b>1.277,28</b>	<b>4.539,50</b>
	1 - 01 - Recursos Próprios	0,00	1.000,00	1.085,00	1.177,22	1.277,28	4.539,50
Ação:	2.104 - APOIO AO FESTIVAL DA SANFONA DO SERTÃO EM SALGUEIRO	0,00	226.500,00	388.856,00	651.886,12	806.386,44	2.073.628,56
	<b>823 - 3.3.90.30.00</b>	<b>0,00</b>	<b>35.000,00</b>	<b>135.000,00</b>	<b>135.000,00</b>	<b>135.000,00</b>	<b>440.000,00</b>
	1 - 01 - Recursos Próprios	0,00	35.000,00	135.000,00	135.000,00	135.000,00	440.000,00

# Prefeitura Municipal de Salgueiro

RUA JOAQUIM SAMPAIO, 279 - N S DAS GRAÇAS - 56.000-000 - Salgueiro/ PE  
CNPJ: 11.361.243/0001-71

Usuário: Rostand

Chave de Autenticação  
1996-1206-427

Página  
48 / 159

## Despesa PPA por Classificação Funcional Programática

PPA 2018 - 2021 - Valores em R\$

		Valor global	2018	2019	2020	2021	Total
	<b>825 - 3.3.90.31.00</b>	<b>0,00</b>	<b>40.000,00</b>	<b>140.000,00</b>	<b>240.000,00</b>	<b>240.000,00</b>	<b>660.000,00</b>
	1 - 01 - Recursos Próprios	0,00	40.000,00	140.000,00	240.000,00	240.000,00	660.000,00
	<b>827 - 3.3.90.36.00</b>	<b>0,00</b>	<b>5.000,00</b>	<b>5.425,00</b>	<b>5.886,12</b>	<b>6.386,44</b>	<b>22.697,56</b>
	1 - 01 - Recursos Próprios	0,00	5.000,00	5.425,00	5.886,12	6.386,44	22.697,56
	<b>828 - 3.3.90.39.00</b>	<b>0,00</b>	<b>146.500,00</b>	<b>108.431,00</b>	<b>271.000,00</b>	<b>425.000,00</b>	<b>950.931,00</b>
	1 - 01 - Recursos Próprios	0,00	146.500,00	108.431,00	271.000,00	425.000,00	950.931,00
Ação:	2.296 - PROMOÇÃO E DIVULGAÇÃO DO FESTIVAL DE TEATRO JANDEIR DIAS	0,00	25.000,00	27.125,00	29.430,63	31.932,23	113.487,86
	<b>1970 - 3.3.50.41.00</b>	<b>0,00</b>	<b>10.000,00</b>	<b>10.850,00</b>	<b>11.772,25</b>	<b>12.772,89</b>	<b>45.395,14</b>
	1 - 01 - Recursos Próprios	0,00	10.000,00	10.850,00	11.772,25	12.772,89	45.395,14
	<b>1971 - 3.3.90.30.00</b>	<b>0,00</b>	<b>2.000,00</b>	<b>2.170,00</b>	<b>2.354,45</b>	<b>2.554,58</b>	<b>9.079,03</b>
	1 - 01 - Recursos Próprios	0,00	2.000,00	2.170,00	2.354,45	2.554,58	9.079,03
	<b>1972 - 3.3.90.31.00</b>	<b>0,00</b>	<b>2.000,00</b>	<b>2.170,00</b>	<b>2.354,45</b>	<b>2.554,58</b>	<b>9.079,03</b>
	1 - 01 - Recursos Próprios	0,00	2.000,00	2.170,00	2.354,45	2.554,58	9.079,03
	<b>1973 - 3.3.90.32.00</b>	<b>0,00</b>	<b>2.000,00</b>	<b>2.170,00</b>	<b>2.354,45</b>	<b>2.554,58</b>	<b>9.079,03</b>
	1 - 01 - Recursos Próprios	0,00	2.000,00	2.170,00	2.354,45	2.554,58	9.079,03
	<b>1974 - 3.3.90.36.00</b>	<b>0,00</b>	<b>3.000,00</b>	<b>3.255,00</b>	<b>3.531,68</b>	<b>3.831,87</b>	<b>13.618,55</b>
	1 - 01 - Recursos Próprios	0,00	3.000,00	3.255,00	3.531,68	3.831,87	13.618,55
	<b>1975 - 3.3.90.39.00</b>	<b>0,00</b>	<b>6.000,00</b>	<b>6.510,00</b>	<b>7.063,35</b>	<b>7.663,73</b>	<b>27.237,08</b>
	1 - 01 - Recursos Próprios	0,00	6.000,00	6.510,00	7.063,35	7.663,73	27.237,08
Ação:	2.297 - PROMOÇÃO E DIVULGAÇÃO DO FESTIVAL CULTURAL DA CRIANÇA	0,00	61.000,00	71.935,00	82.949,49	94.050,19	309.934,68
	<b>1976 - 3.3.50.41.00</b>	<b>0,00</b>	<b>50.000,00</b>	<b>60.000,00</b>	<b>70.000,00</b>	<b>80.000,00</b>	<b>260.000,00</b>
	1 - 01 - Recursos Próprios	0,00	50.000,00	60.000,00	70.000,00	80.000,00	260.000,00
	<b>1978 - 3.3.90.31.00</b>	<b>0,00</b>	<b>3.000,00</b>	<b>3.255,00</b>	<b>3.531,68</b>	<b>3.831,87</b>	<b>13.618,55</b>
	1 - 01 - Recursos Próprios	0,00	3.000,00	3.255,00	3.531,68	3.831,87	13.618,55
	<b>1979 - 3.3.90.32.00</b>	<b>0,00</b>	<b>2.000,00</b>	<b>2.170,00</b>	<b>2.354,45</b>	<b>2.554,58</b>	<b>9.079,03</b>
	1 - 01 - Recursos Próprios	0,00	2.000,00	2.170,00	2.354,45	2.554,58	9.079,03
	<b>1980 - 3.3.90.36.00</b>	<b>0,00</b>	<b>3.000,00</b>	<b>3.255,00</b>	<b>3.531,68</b>	<b>3.831,87</b>	<b>13.618,55</b>
	1 - 01 - Recursos Próprios	0,00	3.000,00	3.255,00	3.531,68	3.831,87	13.618,55
	<b>1981 - 3.3.90.39.00</b>	<b>0,00</b>	<b>3.000,00</b>	<b>3.255,00</b>	<b>3.531,68</b>	<b>3.831,87</b>	<b>13.618,55</b>
	1 - 01 - Recursos Próprios	0,00	3.000,00	3.255,00	3.531,68	3.831,87	13.618,55
<b>Unidade Orçamentária:</b>	<b>7003 - DIRETORIA DE DESENVOLVIMENTO DOS ESPORTES</b>	<b>0,00</b>	<b>842.000,00</b>	<b>880.375,00</b>	<b>935.181,74</b>	<b>978.452,39</b>	<b>3.636.009,13</b>
Função:	27 - Desporto e Lazer	0,00	842.000,00	880.375,00	935.181,74	978.452,39	3.636.009,13
Subfunção:	811 - Desporto de Rendimento	0,00	200.000,00	200.000,00	200.000,00	200.000,00	800.000,00
Programa:	365 - DESPORTO PROFISSIONAL	0,00	200.000,00	200.000,00	200.000,00	200.000,00	800.000,00
Ação:	2.106 - CONTRIBUIÇÃO A CLUBE E/OU ASSOCIAÇÕES DESPORTIVAS	0,00	200.000,00	200.000,00	200.000,00	200.000,00	800.000,00
	<b>871 - 3.3.50.41.00</b>	<b>0,00</b>	<b>200.000,00</b>	<b>200.000,00</b>	<b>200.000,00</b>	<b>200.000,00</b>	<b>800.000,00</b>
	1 - 01 - Recursos Próprios	0,00	200.000,00	200.000,00	200.000,00	200.000,00	800.000,00

# Prefeitura Municipal de Salgueiro

RUA JOAQUIM SAMPAIO, 279 - N S DAS GRAÇAS - 56.000-000 - Salgueiro/ PE  
CNPJ: 11.361.243/0001-71

Usuário: Rostand

Chave de Autenticação  
1996-1206-427

Página  
49 / 159

## Despesa PPA por Classificação Funcional Programática

PPA 2018 - 2021 - Valores em R\$

		Valor global	2018	2019	2020	2021	Total
Subfunção:	812 - Desporto Comunitário	0,00	642.000,00	680.375,00	735.181,74	778.452,39	2.836.009,13
Programa:	368 - DESPORTO AMADOR	0,00	476.000,00	505.790,00	540.282,04	571.446,23	2.093.518,27
Ação:	1.147 - AQUISIÇÃO DE VEÍCULOS, MÓVEIS, EQUIPAMENTOS E MATERIAIS	0,00	6.000,00	6.510,00	7.063,48	7.663,74	27.237,22
	<b>882 - 4.4.90.52.00</b>	<b>0,00</b>	<b>6.000,00</b>	<b>6.510,00</b>	<b>7.063,48</b>	<b>7.663,74</b>	<b>27.237,22</b>
	1 - 01 - Recursos Próprios	0,00	6.000,00	6.510,00	7.063,48	7.663,74	27.237,22
Ação:	2.107 - APOIO AO DESENVOLVIMENTO DOS ESPORTES NAS COMUNIDADES	0,00	121.000,00	131.285,00	142.443,98	148.292,08	543.021,06
	<b>872 - 3.3.50.41.00</b>	<b>0,00</b>	<b>20.000,00</b>	<b>21.700,00</b>	<b>23.544,50</b>	<b>25.545,78</b>	<b>90.790,28</b>
	1 - 01 - Recursos Próprios	0,00	20.000,00	21.700,00	23.544,50	25.545,78	90.790,28
	<b>873 - 3.3.90.30.00</b>	<b>0,00</b>	<b>3.000,00</b>	<b>3.255,00</b>	<b>3.531,68</b>	<b>3.831,87</b>	<b>13.618,55</b>
	1 - 01 - Recursos Próprios	0,00	3.000,00	3.255,00	3.531,68	3.831,87	13.618,55
	<b>874 - 3.3.90.31.00</b>	<b>0,00</b>	<b>10.000,00</b>	<b>10.850,00</b>	<b>11.772,25</b>	<b>12.772,89</b>	<b>45.395,14</b>
	1 - 01 - Recursos Próprios	0,00	10.000,00	10.850,00	11.772,25	12.772,89	45.395,14
	<b>875 - 3.3.90.32.00</b>	<b>0,00</b>	<b>10.000,00</b>	<b>10.850,00</b>	<b>11.772,00</b>	<b>12.772,00</b>	<b>45.394,00</b>
	1 - 01 - Recursos Próprios	0,00	10.000,00	10.850,00	11.772,00	12.772,00	45.394,00
	<b>876 - 3.3.90.36.00</b>	<b>0,00</b>	<b>48.000,00</b>	<b>52.080,00</b>	<b>56.506,80</b>	<b>55.050,87</b>	<b>211.637,67</b>
	1 - 01 - Recursos Próprios	0,00	48.000,00	52.080,00	56.506,80	55.050,87	211.637,67
	<b>877 - 3.3.90.39.00</b>	<b>0,00</b>	<b>20.000,00</b>	<b>21.700,00</b>	<b>23.544,50</b>	<b>25.545,78</b>	<b>90.790,28</b>
	1 - 01 - Recursos Próprios	0,00	20.000,00	21.700,00	23.544,50	25.545,78	90.790,28
	<b>878 - 3.3.90.48.00</b>	<b>0,00</b>	<b>10.000,00</b>	<b>10.850,00</b>	<b>11.772,25</b>	<b>12.772,89</b>	<b>45.395,14</b>
	1 - 01 - Recursos Próprios	0,00	10.000,00	10.850,00	11.772,25	12.772,89	45.395,14
Ação:	2.108 - MANUTENÇÃO DE QUADRAS ESPORTIVAS	0,00	95.000,00	103.075,00	111.836,38	121.342,47	431.253,85
	<b>879 - 3.3.90.30.00</b>	<b>0,00</b>	<b>10.000,00</b>	<b>10.850,00</b>	<b>11.772,25</b>	<b>12.772,89</b>	<b>45.395,14</b>
	1 - 01 - Recursos Próprios	0,00	10.000,00	10.850,00	11.772,25	12.772,89	45.395,14
	<b>880 - 3.3.90.36.00</b>	<b>0,00</b>	<b>35.000,00</b>	<b>37.975,00</b>	<b>41.202,88</b>	<b>44.705,12</b>	<b>158.883,00</b>
	1 - 01 - Recursos Próprios	0,00	35.000,00	37.975,00	41.202,88	44.705,12	158.883,00
	<b>881 - 3.3.90.39.00</b>	<b>0,00</b>	<b>50.000,00</b>	<b>54.250,00</b>	<b>58.861,25</b>	<b>63.864,46</b>	<b>226.975,71</b>
	1 - 01 - Recursos Próprios	0,00	50.000,00	54.250,00	58.861,25	63.864,46	226.975,71
Ação:	2.109 - ENCAR. C/ÀUXI. E/OU PATRO. A PES. FIS., QDO DA REPR. DO MUN. EM	0,00	20.000,00	21.700,00	23.544,50	25.545,78	90.790,28
	<b>883 - 3.3.90.48.00</b>	<b>0,00</b>	<b>20.000,00</b>	<b>21.700,00</b>	<b>23.544,50</b>	<b>25.545,78</b>	<b>90.790,28</b>
	1 - 01 - Recursos Próprios	0,00	20.000,00	21.700,00	23.544,50	25.545,78	90.790,28
Ação:	2.110 - MANUTENÇÃO DAS ATIVIDADES DA DIRETORIA	0,00	192.000,00	197.650,00	205.950,25	214.956,02	810.556,27
	<b>2318 - 3.1.90.04.00</b>	<b>0,00</b>	<b>2.000,00</b>	<b>2.170,00</b>	<b>2.354,45</b>	<b>2.554,58</b>	<b>9.079,03</b>
	1 - 01 - Recursos Próprios	0,00	2.000,00	2.170,00	2.354,45	2.554,58	9.079,03
	<b>886 - 3.1.90.11.00</b>	<b>0,00</b>	<b>92.000,00</b>	<b>90.000,00</b>	<b>90.000,00</b>	<b>90.000,00</b>	<b>362.000,00</b>
	1 - 01 - Recursos Próprios	0,00	92.000,00	90.000,00	90.000,00	90.000,00	362.000,00
	<b>884 - 3.1.90.13.00</b>	<b>0,00</b>	<b>8.000,00</b>	<b>8.680,00</b>	<b>9.417,80</b>	<b>10.218,31</b>	<b>36.316,11</b>

# Prefeitura Municipal de Salgueiro

RUA JOAQUIM SAMPAIO, 279 - N S DAS GRAÇAS - 56.000-000 - Salgueiro/ PE  
CNPJ: 11.361.243/0001-71

Usuário: Rostand

Chave de Autenticação  
1996-1206-427

Página  
50 / 159

## Despesa PPA por Classificação Funcional Programática

PPA 2018 - 2021 - Valores em R\$

	Valor global	2018	2019	2020	2021	Total
1 - 01 - Recursos Próprios	0,00	8.000,00	8.680,00	9.417,80	10.218,31	36.316,11
<b>887 - 3.1.90.16.00</b>	<b>0,00</b>	<b>3.000,00</b>	<b>3.255,00</b>	<b>3.531,68</b>	<b>3.831,87</b>	<b>13.618,55</b>
1 - 01 - Recursos Próprios	0,00	3.000,00	3.255,00	3.531,68	3.831,87	13.618,55
<b>2319 - 3.1.90.92.00</b>	<b>0,00</b>	<b>2.000,00</b>	<b>2.170,00</b>	<b>2.354,45</b>	<b>2.554,58</b>	<b>9.079,03</b>
1 - 01 - Recursos Próprios	0,00	2.000,00	2.170,00	2.354,45	2.554,58	9.079,03
<b>2320 - 3.1.90.96.00</b>	<b>0,00</b>	<b>2.000,00</b>	<b>2.170,00</b>	<b>2.354,45</b>	<b>2.554,58</b>	<b>9.079,03</b>
1 - 01 - Recursos Próprios	0,00	2.000,00	2.170,00	2.354,45	2.554,58	9.079,03
<b>1954 - 3.1.91.13.00</b>	<b>0,00</b>	<b>10.000,00</b>	<b>10.000,00</b>	<b>10.000,00</b>	<b>10.000,00</b>	<b>40.000,00</b>
1 - 01 - Recursos Próprios	0,00	10.000,00	10.000,00	10.000,00	10.000,00	40.000,00
<b>888 - 3.3.90.14.00</b>	<b>0,00</b>	<b>2.000,00</b>	<b>2.170,00</b>	<b>2.354,45</b>	<b>2.554,58</b>	<b>9.079,03</b>
1 - 01 - Recursos Próprios	0,00	2.000,00	2.170,00	2.354,45	2.554,58	9.079,03
<b>889 - 3.3.90.30.00</b>	<b>0,00</b>	<b>7.000,00</b>	<b>7.595,00</b>	<b>8.240,58</b>	<b>8.941,03</b>	<b>31.776,61</b>
1 - 01 - Recursos Próprios	0,00	7.000,00	7.595,00	8.240,58	8.941,03	31.776,61
<b>2321 - 3.3.90.32.00</b>	<b>0,00</b>	<b>2.000,00</b>	<b>2.170,00</b>	<b>2.354,45</b>	<b>2.554,58</b>	<b>9.079,03</b>
1 - 01 - Recursos Próprios	0,00	2.000,00	2.170,00	2.354,45	2.554,58	9.079,03
<b>1781 - 3.3.90.33.00</b>	<b>0,00</b>	<b>1.000,00</b>	<b>1.085,00</b>	<b>1.177,22</b>	<b>1.277,28</b>	<b>4.539,50</b>
1 - 01 - Recursos Próprios	0,00	1.000,00	1.085,00	1.177,22	1.277,28	4.539,50
<b>2322 - 3.3.90.35.00</b>	<b>0,00</b>	<b>2.000,00</b>	<b>2.170,00</b>	<b>2.354,45</b>	<b>2.554,58</b>	<b>9.079,03</b>
1 - 01 - Recursos Próprios	0,00	2.000,00	2.170,00	2.354,45	2.554,58	9.079,03
<b>890 - 3.3.90.36.00</b>	<b>0,00</b>	<b>20.000,00</b>	<b>21.700,00</b>	<b>23.544,50</b>	<b>25.545,78</b>	<b>90.790,28</b>
1 - 01 - Recursos Próprios	0,00	20.000,00	21.700,00	23.544,50	25.545,78	90.790,28
<b>891 - 3.3.90.39.00</b>	<b>0,00</b>	<b>30.000,00</b>	<b>32.550,00</b>	<b>35.316,75</b>	<b>38.318,67</b>	<b>136.185,42</b>
1 - 01 - Recursos Próprios	0,00	30.000,00	32.550,00	35.316,75	38.318,67	136.185,42
<b>2323 - 3.3.90.47.00</b>	<b>0,00</b>	<b>2.000,00</b>	<b>2.170,00</b>	<b>2.354,45</b>	<b>2.554,58</b>	<b>9.079,03</b>
1 - 01 - Recursos Próprios	0,00	2.000,00	2.170,00	2.354,45	2.554,58	9.079,03
<b>2324 - 3.3.90.48.00</b>	<b>0,00</b>	<b>2.000,00</b>	<b>2.170,00</b>	<b>2.354,45</b>	<b>2.554,58</b>	<b>9.079,03</b>
1 - 01 - Recursos Próprios	0,00	2.000,00	2.170,00	2.354,45	2.554,58	9.079,03
<b>2325 - 3.3.90.91.00</b>	<b>0,00</b>	<b>2.000,00</b>	<b>2.170,00</b>	<b>2.354,45</b>	<b>2.554,58</b>	<b>9.079,03</b>
1 - 01 - Recursos Próprios	0,00	2.000,00	2.170,00	2.354,45	2.554,58	9.079,03
<b>892 - 3.3.90.92.00</b>	<b>0,00</b>	<b>1.000,00</b>	<b>1.085,00</b>	<b>1.177,22</b>	<b>1.277,28</b>	<b>4.539,50</b>
1 - 01 - Recursos Próprios	0,00	1.000,00	1.085,00	1.177,22	1.277,28	4.539,50
<b>2326 - 3.3.90.96.00</b>	<b>0,00</b>	<b>2.000,00</b>	<b>2.170,00</b>	<b>2.354,45</b>	<b>2.554,58</b>	<b>9.079,03</b>
1 - 01 - Recursos Próprios	0,00	2.000,00	2.170,00	2.354,45	2.554,58	9.079,03
Ação: 2.111 - CONTRIBUIÇÃO A GRUPOS E/OU ORGANIZAÇÕES DESPORTIVAS	0,00	42.000,00	45.570,00	49.443,45	53.646,14	190.659,59
<b>896 - 3.3.50.41.00</b>	<b>0,00</b>	<b>36.000,00</b>	<b>39.060,00</b>	<b>42.380,10</b>	<b>45.982,41</b>	<b>163.422,51</b>
1 - 01 - Recursos Próprios	0,00	36.000,00	39.060,00	42.380,10	45.982,41	163.422,51
<b>897 - 3.3.90.31.00</b>	<b>0,00</b>	<b>6.000,00</b>	<b>6.510,00</b>	<b>7.063,35</b>	<b>7.663,73</b>	<b>27.237,08</b>



# Prefeitura Municipal de Salgueiro

RUA JOAQUIM SAMPAIO, 279 - N S DAS GRAÇAS - 56.000-000 - Salgueiro/ PE  
CNPJ: 11.361.243/0001-71

Usuário: Rostand

Chave de Autenticação  
1996-1206-427

Página  
51 / 159

## Despesa PPA por Classificação Funcional Programática

		PPA 2018 - 2021 - Valores em R\$					
		Valor global	2018	2019	2020	2021	Total
	1 - 01 - Recursos Próprios	0,00	6.000,00	6.510,00	7.063,35	7.663,73	27.237,08
Programa:	371 - PARQUES RECREATIVOS E DESPORTOS	0,00	146.000,00	152.585,00	161.899,70	172.006,16	632.490,86
Ação:	1.229 - AQUISIÇÃO DE VEÍCULOS, MÓVEIS, MÁQUINAS E EQUIPAMENTOS	0,00	5.000,00	5.170,00	5.354,45	5.554,58	21.079,03
	<b>911 - 4.4.90.52.00</b>	<b>0,00</b>	<b>5.000,00</b>	<b>5.170,00</b>	<b>5.354,45</b>	<b>5.554,58</b>	<b>21.079,03</b>
	1 - 01 - Recursos Próprios	0,00	5.000,00	5.170,00	5.354,45	5.554,58	21.079,03
Ação:	2.112 - MANUTENÇÃO DO ESTÁDIO MUNICIPAL	0,00	59.000,00	63.675,00	68.747,36	74.250,88	265.673,24
	<b>900 - 3.1.90.04.00</b>	<b>0,00</b>	<b>5.000,00</b>	<b>5.425,00</b>	<b>5.886,12</b>	<b>6.386,44</b>	<b>22.697,56</b>
	1 - 01 - Recursos Próprios	0,00	5.000,00	5.425,00	5.886,12	6.386,44	22.697,56
	<b>901 - 3.1.90.13.00</b>	<b>0,00</b>	<b>2.000,00</b>	<b>2.170,00</b>	<b>2.354,45</b>	<b>2.554,58</b>	<b>9.079,03</b>
	1 - 01 - Recursos Próprios	0,00	2.000,00	2.170,00	2.354,45	2.554,58	9.079,03
	<b>905 - 3.3.90.14.00</b>	<b>0,00</b>	<b>1.000,00</b>	<b>1.085,00</b>	<b>1.177,22</b>	<b>1.277,28</b>	<b>4.539,50</b>
	1 - 01 - Recursos Próprios	0,00	1.000,00	1.085,00	1.177,22	1.277,28	4.539,50
	<b>906 - 3.3.90.30.00</b>	<b>0,00</b>	<b>5.000,00</b>	<b>5.425,00</b>	<b>5.886,12</b>	<b>6.386,44</b>	<b>22.697,56</b>
	1 - 01 - Recursos Próprios	0,00	5.000,00	5.425,00	5.886,12	6.386,44	22.697,56
	<b>907 - 3.3.90.33.00</b>	<b>0,00</b>	<b>1.000,00</b>	<b>1.085,00</b>	<b>1.177,22</b>	<b>1.277,28</b>	<b>4.539,50</b>
	1 - 01 - Recursos Próprios	0,00	1.000,00	1.085,00	1.177,22	1.277,28	4.539,50
	<b>908 - 3.3.90.36.00</b>	<b>0,00</b>	<b>4.000,00</b>	<b>4.000,00</b>	<b>4.000,00</b>	<b>4.000,00</b>	<b>16.000,00</b>
	1 - 01 - Recursos Próprios	0,00	4.000,00	4.000,00	4.000,00	4.000,00	16.000,00
	<b>909 - 3.3.90.39.00</b>	<b>0,00</b>	<b>38.000,00</b>	<b>41.230,00</b>	<b>44.734,55</b>	<b>48.536,99</b>	<b>172.501,54</b>
	1 - 01 - Recursos Próprios	0,00	38.000,00	41.230,00	44.734,55	48.536,99	172.501,54
	<b>910 - 3.3.90.92.00</b>	<b>0,00</b>	<b>3.000,00</b>	<b>3.255,00</b>	<b>3.531,68</b>	<b>3.831,87</b>	<b>13.618,55</b>
	1 - 01 - Recursos Próprios	0,00	3.000,00	3.255,00	3.531,68	3.831,87	13.618,55
Ação:	2.113 - MANUTENÇÃO DAS ATIVIDADES DO GINÁSIO POLIESPORTIVO	0,00	82.000,00	83.740,00	87.797,89	92.200,70	345.738,59
	<b>913 - 3.1.90.04.00</b>	<b>0,00</b>	<b>6.000,00</b>	<b>6.000,00</b>	<b>6.000,00</b>	<b>6.000,00</b>	<b>24.000,00</b>
	1 - 01 - Recursos Próprios	0,00	6.000,00	6.000,00	6.000,00	6.000,00	24.000,00
	<b>916 - 3.1.90.11.00</b>	<b>0,00</b>	<b>32.000,00</b>	<b>30.000,00</b>	<b>30.000,00</b>	<b>30.000,00</b>	<b>122.000,00</b>
	1 - 01 - Recursos Próprios	0,00	32.000,00	30.000,00	30.000,00	30.000,00	122.000,00
	<b>915 - 3.1.90.13.00</b>	<b>0,00</b>	<b>4.000,00</b>	<b>4.340,00</b>	<b>4.708,90</b>	<b>5.109,16</b>	<b>18.158,06</b>
	1 - 01 - Recursos Próprios	0,00	4.000,00	4.340,00	4.708,90	5.109,16	18.158,06
	<b>917 - 3.3.90.14.00</b>	<b>0,00</b>	<b>1.000,00</b>	<b>1.085,00</b>	<b>1.177,22</b>	<b>1.277,28</b>	<b>4.539,50</b>
	1 - 01 - Recursos Próprios	0,00	1.000,00	1.085,00	1.177,22	1.277,28	4.539,50
	<b>918 - 3.3.90.30.00</b>	<b>0,00</b>	<b>6.000,00</b>	<b>6.510,00</b>	<b>7.063,35</b>	<b>7.663,73</b>	<b>27.237,08</b>
	1 - 01 - Recursos Próprios	0,00	6.000,00	6.510,00	7.063,35	7.663,73	27.237,08
	<b>919 - 3.3.90.32.00</b>	<b>0,00</b>	<b>2.000,00</b>	<b>2.170,00</b>	<b>2.354,45</b>	<b>2.554,58</b>	<b>9.079,03</b>
	1 - 01 - Recursos Próprios	0,00	2.000,00	2.170,00	2.354,45	2.554,58	9.079,03
	<b>920 - 3.3.90.33.00</b>	<b>0,00</b>	<b>1.000,00</b>	<b>1.085,00</b>	<b>1.177,22</b>	<b>1.277,28</b>	<b>4.539,50</b>
	1 - 01 - Recursos Próprios	0,00	1.000,00	1.085,00	1.177,22	1.277,28	4.539,50

# Prefeitura Municipal de Salgueiro

RUA JOAQUIM SAMPAIO, 279 - N S DAS GRAÇAS - 56.000-000 - Salgueiro/ PE  
CNPJ: 11.361.243/0001-71

Usuário: Rostand

Chave de Autenticação  
1996-1206-427

Página  
52 / 159

## Despesa PPA por Classificação Funcional Programática

PPA 2018 - 2021 - Valores em R\$

	Valor global	2018	2019	2020	2021	Total
<b>921 - 3.3.90.36.00</b>	<b>0,00</b>	<b>10.000,00</b>	<b>10.850,00</b>	<b>11.772,25</b>	<b>12.772,89</b>	<b>45.395,14</b>
1 - 01 - Recursos Próprios	0,00	10.000,00	10.850,00	11.772,25	12.772,89	45.395,14
<b>922 - 3.3.90.39.00</b>	<b>0,00</b>	<b>20.000,00</b>	<b>21.700,00</b>	<b>23.544,50</b>	<b>25.545,78</b>	<b>90.790,28</b>
1 - 01 - Recursos Próprios	0,00	20.000,00	21.700,00	23.544,50	25.545,78	90.790,28
Programa: 1025 - FOMENTO DE EQUIPAMENTOS ESPORTIVOS	0,00	20.000,00	22.000,00	33.000,00	35.000,00	110.000,00
Ação: 1.130 - IMPLEMENTAÇÃO E REFORMA DE EQUIPAMENTOS ESPORTIVOS	0,00	20.000,00	22.000,00	33.000,00	35.000,00	110.000,00
<b>1982 - 4.4.90.52.00</b>	<b>0,00</b>	<b>20.000,00</b>	<b>22.000,00</b>	<b>33.000,00</b>	<b>35.000,00</b>	<b>110.000,00</b>
16 - 16 - Outros Convênios	0,00	20.000,00	22.000,00	33.000,00	35.000,00	110.000,00
<b>Unidade Orçamentária: 10001 - GABINETE DO SECRETÁRIO</b>	<b>0,00</b>	<b>145.000,00</b>	<b>150.270,00</b>	<b>155.987,94</b>	<b>162.191,93</b>	<b>613.449,87</b>
Função: 20 - Agricultura	0,00	145.000,00	150.270,00	155.987,94	162.191,93	613.449,87
Subfunção: 122 - Administração Geral	0,00	145.000,00	150.270,00	155.987,94	162.191,93	613.449,87
Programa: 24 - GESTÃO ADMINISTRATIVA	0,00	145.000,00	150.270,00	155.987,94	162.191,93	613.449,87
Ação: 1.26 - AQUISIÇÃO DE MÓVEIS, EQUIPAMENTOS E OUTROS MATERIAIS	0,00	3.000,00	3.000,00	3.000,00	3.000,00	12.000,00
<b>941 - 4.4.90.52.00</b>	<b>0,00</b>	<b>3.000,00</b>	<b>3.000,00</b>	<b>3.000,00</b>	<b>3.000,00</b>	<b>12.000,00</b>
1 - 01 - Recursos Próprios	0,00	3.000,00	3.000,00	3.000,00	3.000,00	12.000,00
Ação: 2.116 - MANUTENÇÃO DAS ATIVIDADES DO GABINETE	0,00	142.000,00	147.270,00	152.987,94	159.191,93	601.449,87
<b>2327 - 3.1.90.04.00</b>	<b>0,00</b>	<b>2.000,00</b>	<b>2.170,00</b>	<b>2.354,45</b>	<b>2.554,58</b>	<b>9.079,03</b>
1 - 01 - Recursos Próprios	0,00	2.000,00	2.170,00	2.354,45	2.554,58	9.079,03
<b>943 - 3.1.90.11.00</b>	<b>0,00</b>	<b>80.000,00</b>	<b>80.000,00</b>	<b>80.000,00</b>	<b>80.000,00</b>	<b>320.000,00</b>
1 - 01 - Recursos Próprios	0,00	80.000,00	80.000,00	80.000,00	80.000,00	320.000,00
<b>942 - 3.1.90.13.00</b>	<b>0,00</b>	<b>2.000,00</b>	<b>2.170,00</b>	<b>2.354,45</b>	<b>2.554,58</b>	<b>9.079,03</b>
1 - 01 - Recursos Próprios	0,00	2.000,00	2.170,00	2.354,45	2.554,58	9.079,03
<b>2328 - 3.1.90.16.00</b>	<b>0,00</b>	<b>2.000,00</b>	<b>2.170,00</b>	<b>2.354,45</b>	<b>2.554,58</b>	<b>9.079,03</b>
1 - 01 - Recursos Próprios	0,00	2.000,00	2.170,00	2.354,45	2.554,58	9.079,03
<b>2329 - 3.1.90.92.00</b>	<b>0,00</b>	<b>2.000,00</b>	<b>2.170,00</b>	<b>2.354,45</b>	<b>2.554,58</b>	<b>9.079,03</b>
1 - 01 - Recursos Próprios	0,00	2.000,00	2.170,00	2.354,45	2.554,58	9.079,03
<b>2330 - 3.1.90.96.00</b>	<b>0,00</b>	<b>2.000,00</b>	<b>2.170,00</b>	<b>2.354,45</b>	<b>2.554,58</b>	<b>9.079,03</b>
1 - 01 - Recursos Próprios	0,00	2.000,00	2.170,00	2.354,45	2.554,58	9.079,03
<b>944 - 3.3.90.14.00</b>	<b>0,00</b>	<b>5.000,00</b>	<b>5.425,00</b>	<b>5.886,12</b>	<b>6.386,44</b>	<b>22.697,56</b>
1 - 01 - Recursos Próprios	0,00	5.000,00	5.425,00	5.886,12	6.386,44	22.697,56
<b>945 - 3.3.90.30.00</b>	<b>0,00</b>	<b>8.000,00</b>	<b>8.680,00</b>	<b>9.417,80</b>	<b>10.218,31</b>	<b>36.316,11</b>
1 - 01 - Recursos Próprios	0,00	8.000,00	8.680,00	9.417,80	10.218,31	36.316,11
<b>2331 - 3.3.90.32.00</b>	<b>0,00</b>	<b>2.000,00</b>	<b>2.170,00</b>	<b>2.354,45</b>	<b>2.554,58</b>	<b>9.079,03</b>
1 - 01 - Recursos Próprios	0,00	2.000,00	2.170,00	2.354,45	2.554,58	9.079,03
<b>946 - 3.3.90.33.00</b>	<b>0,00</b>	<b>5.000,00</b>	<b>5.425,00</b>	<b>5.886,12</b>	<b>6.386,44</b>	<b>22.697,56</b>
1 - 01 - Recursos Próprios	0,00	5.000,00	5.425,00	5.886,12	6.386,44	22.697,56
<b>2332 - 3.3.90.35.00</b>	<b>0,00</b>	<b>2.000,00</b>	<b>2.170,00</b>	<b>2.354,45</b>	<b>2.554,58</b>	<b>9.079,03</b>

# Prefeitura Municipal de Salgueiro

RUA JOAQUIM SAMPAIO, 279 - N S DAS GRAÇAS - 56.000-000 - Salgueiro/ PE  
CNPJ: 11.361.243/0001-71

Usuário: Rostand

Chave de Autenticação  
1996-1206-427

Página  
53 / 159

## Despesa PPA por Classificação Funcional Programática

PPA 2018 - 2021 - Valores em R\$

	Valor global	2018	2019	2020	2021	Total
1 - 01 - Recursos Próprios	0,00	2.000,00	2.170,00	2.354,45	2.554,58	9.079,03
<b>947 - 3.3.90.36.00</b>	<b>0,00</b>	<b>6.000,00</b>	<b>6.510,00</b>	<b>7.063,35</b>	<b>7.663,73</b>	<b>27.237,08</b>
1 - 01 - Recursos Próprios	0,00	6.000,00	6.510,00	7.063,35	7.663,73	27.237,08
<b>1789 - 3.3.90.39.00</b>	<b>0,00</b>	<b>12.000,00</b>	<b>13.020,00</b>	<b>14.126,70</b>	<b>15.327,47</b>	<b>54.474,17</b>
1 - 01 - Recursos Próprios	0,00	12.000,00	13.020,00	14.126,70	15.327,47	54.474,17
<b>2333 - 3.3.90.47.00</b>	<b>0,00</b>	<b>4.000,00</b>	<b>4.340,00</b>	<b>4.708,90</b>	<b>5.109,16</b>	<b>18.158,06</b>
1 - 01 - Recursos Próprios	0,00	4.000,00	4.340,00	4.708,90	5.109,16	18.158,06
<b>2334 - 3.3.90.48.00</b>	<b>0,00</b>	<b>2.000,00</b>	<b>2.170,00</b>	<b>2.354,45</b>	<b>2.554,58</b>	<b>9.079,03</b>
1 - 01 - Recursos Próprios	0,00	2.000,00	2.170,00	2.354,45	2.554,58	9.079,03
<b>2335 - 3.3.90.91.00</b>	<b>0,00</b>	<b>2.000,00</b>	<b>2.170,00</b>	<b>2.354,45</b>	<b>2.554,58</b>	<b>9.079,03</b>
1 - 01 - Recursos Próprios	0,00	2.000,00	2.170,00	2.354,45	2.554,58	9.079,03
<b>2336 - 3.3.90.92.00</b>	<b>0,00</b>	<b>2.000,00</b>	<b>2.170,00</b>	<b>2.354,45</b>	<b>2.554,58</b>	<b>9.079,03</b>
1 - 01 - Recursos Próprios	0,00	2.000,00	2.170,00	2.354,45	2.554,58	9.079,03
<b>2337 - 3.3.90.96.00</b>	<b>0,00</b>	<b>2.000,00</b>	<b>2.170,00</b>	<b>2.354,45</b>	<b>2.554,58</b>	<b>9.079,03</b>
1 - 01 - Recursos Próprios	0,00	2.000,00	2.170,00	2.354,45	2.554,58	9.079,03
<b>Unidade Orçamentária: 10002 - DIRETORIA DE APOIO E FOMENTO A ORG. E PROD. RU</b>	<b>0,00</b>	<b>447.650,00</b>	<b>465.280,00</b>	<b>490.773,79</b>	<b>517.584,58</b>	<b>1.921.288,37</b>
Função: 20 - Agricultura	0,00	447.650,00	465.280,00	490.773,79	517.584,58	1.921.288,37
Subfunção: 606 - Extensão Rural	0,00	447.650,00	465.280,00	490.773,79	517.584,58	1.921.288,37
Programa: 278 - ARRANJOS PRODUTIVOS E GERAÇÃO DE RENDAS	0,00	24.000,00	26.040,00	28.253,39	30.654,93	108.948,32
Ação: 2.117 - PROGRAMA DE COMPRA DIRETA LOCAL DA AGRICULTURA FAMILIAR	0,00	24.000,00	26.040,00	28.253,39	30.654,93	108.948,32
<b>969 - 3.3.90.30.00</b>	<b>0,00</b>	<b>5.000,00</b>	<b>5.425,00</b>	<b>5.886,12</b>	<b>6.386,44</b>	<b>22.697,56</b>
1 - 01 - Recursos Próprios	0,00	5.000,00	5.425,00	5.886,12	6.386,44	22.697,56
<b>971 - 3.3.90.32.00</b>	<b>0,00</b>	<b>10.000,00</b>	<b>10.850,00</b>	<b>11.772,25</b>	<b>12.772,89</b>	<b>45.395,14</b>
1 - 01 - Recursos Próprios	0,00	10.000,00	10.850,00	11.772,25	12.772,89	45.395,14
<b>972 - 3.3.90.36.00</b>	<b>0,00</b>	<b>9.000,00</b>	<b>9.765,00</b>	<b>10.595,02</b>	<b>11.495,60</b>	<b>40.855,62</b>
1 - 01 - Recursos Próprios	0,00	9.000,00	9.765,00	10.595,02	11.495,60	40.855,62
Programa: 281 - PROMOÇÃO AGRÁRIA	0,00	423.650,00	439.240,00	462.520,40	486.929,65	1.812.340,05
Ação: 1.199 - AQUISIÇÃO DE MÓVEIS, MÁQUINAS, EQUIPAMENTOS E OUTROS	0,00	3.000,00	3.000,00	3.000,00	3.000,00	12.000,00
<b>997 - 4.4.90.52.00</b>	<b>0,00</b>	<b>3.000,00</b>	<b>3.000,00</b>	<b>3.000,00</b>	<b>3.000,00</b>	<b>12.000,00</b>
1 - 01 - Recursos Próprios	0,00	3.000,00	3.000,00	3.000,00	3.000,00	12.000,00
Ação: 2.118 - SEGURO SAFRA	0,00	90.000,00	97.650,00	105.950,25	114.956,02	408.556,27
<b>977 - 3.3.90.27.00</b>	<b>0,00</b>	<b>90.000,00</b>	<b>97.650,00</b>	<b>105.950,25</b>	<b>114.956,02</b>	<b>408.556,27</b>
1 - 01 - Recursos Próprios	0,00	90.000,00	97.650,00	105.950,25	114.956,02	408.556,27
Ação: 2.119 - MANUTENÇÃO DAS ATIVIDADES DA DIRETORIA	0,00	330.650,00	338.590,00	353.570,15	368.973,63	1.391.783,78
<b>2338 - 3.1.90.04.00</b>	<b>0,00</b>	<b>2.000,00</b>	<b>2.170,00</b>	<b>2.354,45</b>	<b>2.554,58</b>	<b>9.079,03</b>
1 - 01 - Recursos Próprios	0,00	2.000,00	2.170,00	2.354,45	2.554,58	9.079,03

# Prefeitura Municipal de Salgueiro

RUA JOAQUIM SAMPAIO, 279 - N S DAS GRAÇAS - 56.000-000 - Salgueiro/ PE  
CNPJ: 11.361.243/0001-71

Usuário: Rostand

Chave de Autenticação  
1996-1206-427

Página  
54 / 159

## Despesa PPA por Classificação Funcional Programática

PPA 2018 - 2021 - Valores em R\$

	Valor global	2018	2019	2020	2021	Total
<b>982 - 3.1.90.11.00</b>	<b>0,00</b>	<b>90.000,00</b>	<b>90.000,00</b>	<b>90.000,00</b>	<b>90.000,00</b>	<b>360.000,00</b>
1 - 01 - Recursos Próprios	0,00	90.000,00	90.000,00	90.000,00	90.000,00	360.000,00
<b>979 - 3.1.90.13.00</b>	<b>0,00</b>	<b>24.000,00</b>	<b>20.000,00</b>	<b>20.000,00</b>	<b>20.000,00</b>	<b>84.000,00</b>
1 - 01 - Recursos Próprios	0,00	24.000,00	20.000,00	20.000,00	20.000,00	84.000,00
<b>2339 - 3.1.90.16.00</b>	<b>0,00</b>	<b>2.000,00</b>	<b>2.170,00</b>	<b>2.354,45</b>	<b>2.554,58</b>	<b>9.079,03</b>
1 - 01 - Recursos Próprios	0,00	2.000,00	2.170,00	2.354,45	2.554,58	9.079,03
<b>2340 - 3.1.90.92.00</b>	<b>0,00</b>	<b>2.000,00</b>	<b>2.170,00</b>	<b>2.354,45</b>	<b>2.554,58</b>	<b>9.079,03</b>
1 - 01 - Recursos Próprios	0,00	2.000,00	2.170,00	2.354,45	2.554,58	9.079,03
<b>2341 - 3.1.90.96.00</b>	<b>0,00</b>	<b>2.000,00</b>	<b>2.170,00</b>	<b>2.354,45</b>	<b>2.554,58</b>	<b>9.079,03</b>
1 - 01 - Recursos Próprios	0,00	2.000,00	2.170,00	2.354,45	2.554,58	9.079,03
<b>986 - 3.3.90.14.00</b>	<b>0,00</b>	<b>4.000,00</b>	<b>4.340,00</b>	<b>4.708,90</b>	<b>5.109,16</b>	<b>18.158,06</b>
1 - 01 - Recursos Próprios	0,00	4.000,00	4.340,00	4.708,90	5.109,16	18.158,06
<b>989 - 3.3.90.30.00</b>	<b>0,00</b>	<b>20.000,00</b>	<b>21.700,00</b>	<b>23.544,50</b>	<b>25.545,78</b>	<b>90.790,28</b>
1 - 01 - Recursos Próprios	0,00	20.000,00	21.700,00	23.544,50	25.545,78	90.790,28
<b>990 - 3.3.90.32.00</b>	<b>0,00</b>	<b>2.000,00</b>	<b>2.170,00</b>	<b>2.354,45</b>	<b>2.554,58</b>	<b>9.079,03</b>
1 - 01 - Recursos Próprios	0,00	2.000,00	2.170,00	2.354,45	2.554,58	9.079,03
<b>992 - 3.3.90.33.00</b>	<b>0,00</b>	<b>2.000,00</b>	<b>2.170,00</b>	<b>2.354,45</b>	<b>2.554,58</b>	<b>9.079,03</b>
1 - 01 - Recursos Próprios	0,00	2.000,00	2.170,00	2.354,45	2.554,58	9.079,03
<b>2342 - 3.3.90.35.00</b>	<b>0,00</b>	<b>2.000,00</b>	<b>2.170,00</b>	<b>2.354,45</b>	<b>2.554,58</b>	<b>9.079,03</b>
1 - 01 - Recursos Próprios	0,00	2.000,00	2.170,00	2.354,45	2.554,58	9.079,03
<b>993 - 3.3.90.36.00</b>	<b>0,00</b>	<b>5.000,00</b>	<b>5.425,00</b>	<b>5.886,12</b>	<b>6.386,44</b>	<b>22.697,56</b>
1 - 01 - Recursos Próprios	0,00	5.000,00	5.425,00	5.886,12	6.386,44	22.697,56
<b>995 - 3.3.90.39.00</b>	<b>0,00</b>	<b>162.650,00</b>	<b>170.000,00</b>	<b>180.000,00</b>	<b>190.000,00</b>	<b>702.650,00</b>
1 - 01 - Recursos Próprios	0,00	162.650,00	170.000,00	180.000,00	190.000,00	702.650,00
<b>2006 - 3.3.90.47.00</b>	<b>0,00</b>	<b>3.000,00</b>	<b>3.255,00</b>	<b>3.531,68</b>	<b>3.831,87</b>	<b>13.618,55</b>
1 - 01 - Recursos Próprios	0,00	3.000,00	3.255,00	3.531,68	3.831,87	13.618,55
<b>2343 - 3.3.90.48.00</b>	<b>0,00</b>	<b>2.000,00</b>	<b>2.170,00</b>	<b>2.354,45</b>	<b>2.554,58</b>	<b>9.079,03</b>
1 - 01 - Recursos Próprios	0,00	2.000,00	2.170,00	2.354,45	2.554,58	9.079,03
<b>2345 - 3.3.90.91.00</b>	<b>0,00</b>	<b>2.000,00</b>	<b>2.170,00</b>	<b>2.354,45</b>	<b>2.554,58</b>	<b>9.079,03</b>
1 - 01 - Recursos Próprios	0,00	2.000,00	2.170,00	2.354,45	2.554,58	9.079,03
<b>2344 - 3.3.90.92.00</b>	<b>0,00</b>	<b>2.000,00</b>	<b>2.170,00</b>	<b>2.354,45</b>	<b>2.554,58</b>	<b>9.079,03</b>
1 - 01 - Recursos Próprios	0,00	2.000,00	2.170,00	2.354,45	2.554,58	9.079,03
<b>2346 - 3.3.90.96.00</b>	<b>0,00</b>	<b>2.000,00</b>	<b>2.170,00</b>	<b>2.354,45</b>	<b>2.554,58</b>	<b>9.079,03</b>
1 - 01 - Recursos Próprios	0,00	2.000,00	2.170,00	2.354,45	2.554,58	9.079,03
<b>Unidade Orçamentária: 10003 - DIRETORIA DE INSPEÇÃO SANITÁRIA E APOIO PECUÁ</b>	<b>0,00</b>	<b>418.000,00</b>	<b>436.335,00</b>	<b>459.483,47</b>	<b>484.599,54</b>	<b>1.798.418,01</b>
Função: 20 - Agricultura	0,00	418.000,00	436.335,00	459.483,47	484.599,54	1.798.418,01
Subfunção: 606 - Extensão Rural	0,00	418.000,00	436.335,00	459.483,47	484.599,54	1.798.418,01

# Prefeitura Municipal de Salgueiro

RUA JOAQUIM SAMPAIO, 279 - N S DAS GRAÇAS - 56.000-000 - Salgueiro/ PE  
CNPJ: 11.361.243/0001-71

Usuário: Rostand

Chave de Autenticação  
1996-1206-427

Página  
55 / 159

## Despesa PPA por Classificação Funcional Programática

		PPA 2018 - 2021 - Valores em R\$					
		Valor global	2018	2019	2020	2021	Total
Programa:	266 - DESENVOLVIMENTO ANIMAL	0,00	275.000,00	286.280,00	301.773,80	318.584,55	1.181.638,35
Ação:	1.27 - CONSTRUÇÃO, REFORMA E/OU AMPLIAÇÃO DO PARQUE DE EXPOSIÇÃO DE	0,00	13.000,00	13.340,00	13.708,90	14.109,16	54.158,06
	<b>1007 - 4.4.90.51.00</b>	<b>0,00</b>	<b>13.000,00</b>	<b>13.340,00</b>	<b>13.708,90</b>	<b>14.109,16</b>	<b>54.158,06</b>
	1 - 01 - Recursos Próprios	0,00	13.000,00	13.340,00	13.708,90	14.109,16	54.158,06
Ação:	2.120 - MANUTENÇÃO DO CENTRO DE INSEMINAÇÃO ARTIFICIAL	0,00	36.000,00	39.060,00	42.380,10	45.982,40	163.422,50
	<b>1010 - 3.1.90.04.00</b>	<b>0,00</b>	<b>6.000,00</b>	<b>6.510,00</b>	<b>7.063,35</b>	<b>7.663,73</b>	<b>27.237,08</b>
	1 - 01 - Recursos Próprios	0,00	6.000,00	6.510,00	7.063,35	7.663,73	27.237,08
	<b>1014 - 3.1.90.11.00</b>	<b>0,00</b>	<b>7.000,00</b>	<b>7.595,00</b>	<b>8.240,58</b>	<b>8.941,03</b>	<b>31.776,61</b>
	1 - 01 - Recursos Próprios	0,00	7.000,00	7.595,00	8.240,58	8.941,03	31.776,61
	<b>1013 - 3.1.90.13.00</b>	<b>0,00</b>	<b>1.000,00</b>	<b>1.085,00</b>	<b>1.177,22</b>	<b>1.277,28</b>	<b>4.539,50</b>
	1 - 01 - Recursos Próprios	0,00	1.000,00	1.085,00	1.177,22	1.277,28	4.539,50
	<b>1016 - 3.3.90.14.00</b>	<b>0,00</b>	<b>3.000,00</b>	<b>3.255,00</b>	<b>3.531,68</b>	<b>3.831,87</b>	<b>13.618,55</b>
	1 - 01 - Recursos Próprios	0,00	3.000,00	3.255,00	3.531,68	3.831,87	13.618,55
	<b>1017 - 3.3.90.30.00</b>	<b>0,00</b>	<b>4.000,00</b>	<b>4.340,00</b>	<b>4.708,90</b>	<b>5.109,16</b>	<b>18.158,06</b>
	1 - 01 - Recursos Próprios	0,00	4.000,00	4.340,00	4.708,90	5.109,16	18.158,06
	<b>1018 - 3.3.90.33.00</b>	<b>0,00</b>	<b>1.000,00</b>	<b>1.085,00</b>	<b>1.177,22</b>	<b>1.277,28</b>	<b>4.539,50</b>
	1 - 01 - Recursos Próprios	0,00	1.000,00	1.085,00	1.177,22	1.277,28	4.539,50
	<b>1019 - 3.3.90.35.00</b>	<b>0,00</b>	<b>4.000,00</b>	<b>4.340,00</b>	<b>4.708,90</b>	<b>5.109,16</b>	<b>18.158,06</b>
	1 - 01 - Recursos Próprios	0,00	4.000,00	4.340,00	4.708,90	5.109,16	18.158,06
	<b>1020 - 3.3.90.36.00</b>	<b>0,00</b>	<b>6.000,00</b>	<b>6.510,00</b>	<b>7.063,35</b>	<b>7.663,73</b>	<b>27.237,08</b>
	1 - 01 - Recursos Próprios	0,00	6.000,00	6.510,00	7.063,35	7.663,73	27.237,08
	<b>1021 - 3.3.90.39.00</b>	<b>0,00</b>	<b>4.000,00</b>	<b>4.340,00</b>	<b>4.708,90</b>	<b>5.109,16</b>	<b>18.158,06</b>
	1 - 01 - Recursos Próprios	0,00	4.000,00	4.340,00	4.708,90	5.109,16	18.158,06
Ação:	2.121 - MANUTENÇÃO DO PARQUE DE EXPOSIÇÃO DE ANIMAIS	0,00	134.000,00	134.060,00	137.380,10	140.982,40	546.422,50
	<b>1023 - 3.1.90.04.00</b>	<b>0,00</b>	<b>6.000,00</b>	<b>6.510,00</b>	<b>7.063,35</b>	<b>7.663,73</b>	<b>27.237,08</b>
	1 - 01 - Recursos Próprios	0,00	6.000,00	6.510,00	7.063,35	7.663,73	27.237,08
	<b>1025 - 3.1.90.11.00</b>	<b>0,00</b>	<b>98.000,00</b>	<b>95.000,00</b>	<b>95.000,00</b>	<b>95.000,00</b>	<b>383.000,00</b>
	1 - 01 - Recursos Próprios	0,00	98.000,00	95.000,00	95.000,00	95.000,00	383.000,00
	<b>1024 - 3.1.90.13.00</b>	<b>0,00</b>	<b>2.000,00</b>	<b>2.170,00</b>	<b>2.354,45</b>	<b>2.554,58</b>	<b>9.079,03</b>
	1 - 01 - Recursos Próprios	0,00	2.000,00	2.170,00	2.354,45	2.554,58	9.079,03
	<b>1026 - 3.1.90.16.00</b>	<b>0,00</b>	<b>5.000,00</b>	<b>5.425,00</b>	<b>5.886,12</b>	<b>6.386,44</b>	<b>22.697,56</b>
	1 - 01 - Recursos Próprios	0,00	5.000,00	5.425,00	5.886,12	6.386,44	22.697,56
	<b>1027 - 3.3.90.30.00</b>	<b>0,00</b>	<b>5.000,00</b>	<b>5.425,00</b>	<b>5.886,12</b>	<b>6.386,44</b>	<b>22.697,56</b>
	1 - 01 - Recursos Próprios	0,00	5.000,00	5.425,00	5.886,12	6.386,44	22.697,56
	<b>1028 - 3.3.90.36.00</b>	<b>0,00</b>	<b>3.000,00</b>	<b>3.255,00</b>	<b>3.531,68</b>	<b>3.831,87</b>	<b>13.618,55</b>
	1 - 01 - Recursos Próprios	0,00	3.000,00	3.255,00	3.531,68	3.831,87	13.618,55
	<b>1029 - 3.3.90.39.00</b>	<b>0,00</b>	<b>15.000,00</b>	<b>16.275,00</b>	<b>17.658,38</b>	<b>19.159,34</b>	<b>68.092,72</b>

# Prefeitura Municipal de Salgueiro

RUA JOAQUIM SAMPAIO, 279 - N S DAS GRAÇAS - 56.000-000 - Salgueiro/ PE  
CNPJ: 11.361.243/0001-71

Usuário: Rostand

Chave de Autenticação  
1996-1206-427

Página  
56 / 159

## Despesa PPA por Classificação Funcional Programática

PPA 2018 - 2021 - Valores em R\$

		Valor global	2018	2019	2020	2021	Total
	1 - 01 - Recursos Próprios	0,00	15.000,00	16.275,00	17.658,38	19.159,34	68.092,72
Ação:	2.122 - IMPLATAÇÃO DE PROGRAMA DESTINADO AO DESENVOLVIMENTO DA	0,00	43.000,00	46.655,00	50.620,67	54.923,43	195.199,10
	<b>1043 - 3.3.50.41.00</b>	<b>0,00</b>	<b>4.000,00</b>	<b>4.340,00</b>	<b>4.708,90</b>	<b>5.109,16</b>	<b>18.158,06</b>
	1 - 01 - Recursos Próprios	0,00	4.000,00	4.340,00	4.708,90	5.109,16	18.158,06
	<b>1051 - 3.3.90.30.00</b>	<b>0,00</b>	<b>6.000,00</b>	<b>6.510,00</b>	<b>7.063,35</b>	<b>7.663,73</b>	<b>27.237,08</b>
	1 - 01 - Recursos Próprios	0,00	6.000,00	6.510,00	7.063,35	7.663,73	27.237,08
	<b>1052 - 3.3.90.31.00</b>	<b>0,00</b>	<b>20.000,00</b>	<b>21.700,00</b>	<b>23.544,50</b>	<b>25.545,78</b>	<b>90.790,28</b>
	1 - 01 - Recursos Próprios	0,00	20.000,00	21.700,00	23.544,50	25.545,78	90.790,28
	<b>1053 - 3.3.90.32.00</b>	<b>0,00</b>	<b>5.000,00</b>	<b>5.425,00</b>	<b>5.886,12</b>	<b>6.386,44</b>	<b>22.697,56</b>
	1 - 01 - Recursos Próprios	0,00	5.000,00	5.425,00	5.886,12	6.386,44	22.697,56
	<b>1054 - 3.3.90.36.00</b>	<b>0,00</b>	<b>4.000,00</b>	<b>4.340,00</b>	<b>4.708,90</b>	<b>5.109,16</b>	<b>18.158,06</b>
	1 - 01 - Recursos Próprios	0,00	4.000,00	4.340,00	4.708,90	5.109,16	18.158,06
	<b>1055 - 3.3.90.39.00</b>	<b>0,00</b>	<b>4.000,00</b>	<b>4.340,00</b>	<b>4.708,90</b>	<b>5.109,16</b>	<b>18.158,06</b>
	1 - 01 - Recursos Próprios	0,00	4.000,00	4.340,00	4.708,90	5.109,16	18.158,06
Ação:	2.123 - REALIZAÇÃO DA EXPOSIÇÃO DE CAPRINOS - EXPROCAPRI	0,00	49.000,00	53.165,00	57.684,03	62.587,16	222.436,19
	<b>1057 - 3.3.90.30.00</b>	<b>0,00</b>	<b>6.000,00</b>	<b>6.510,00</b>	<b>7.063,35</b>	<b>7.663,73</b>	<b>27.237,08</b>
	1 - 01 - Recursos Próprios	0,00	6.000,00	6.510,00	7.063,35	7.663,73	27.237,08
	<b>1058 - 3.3.90.31.00</b>	<b>0,00</b>	<b>20.000,00</b>	<b>21.700,00</b>	<b>23.544,50</b>	<b>25.545,78</b>	<b>90.790,28</b>
	1 - 01 - Recursos Próprios	0,00	20.000,00	21.700,00	23.544,50	25.545,78	90.790,28
	<b>1059 - 3.3.90.36.00</b>	<b>0,00</b>	<b>8.000,00</b>	<b>8.680,00</b>	<b>9.417,80</b>	<b>10.218,31</b>	<b>36.316,11</b>
	1 - 01 - Recursos Próprios	0,00	8.000,00	8.680,00	9.417,80	10.218,31	36.316,11
	<b>1060 - 3.3.90.39.00</b>	<b>0,00</b>	<b>15.000,00</b>	<b>16.275,00</b>	<b>17.658,38</b>	<b>19.159,34</b>	<b>68.092,72</b>
	1 - 01 - Recursos Próprios	0,00	15.000,00	16.275,00	17.658,38	19.159,34	68.092,72
Programa:	271 - DEFESA SANITÁRIA ANIMAL	0,00	143.000,00	150.055,00	157.709,67	166.014,99	616.779,66
Ação:	1.202 - AQUISIÇÃO DE MÓVEIS, MÁQUINAS, EQUIPAMENTOS E OUTROS	0,00	5.000,00	5.425,00	5.886,12	6.386,44	22.697,56
	<b>1068 - 4.4.90.52.00</b>	<b>0,00</b>	<b>5.000,00</b>	<b>5.425,00</b>	<b>5.886,12</b>	<b>6.386,44</b>	<b>22.697,56</b>
	1 - 01 - Recursos Próprios	0,00	5.000,00	5.425,00	5.886,12	6.386,44	22.697,56
Ação:	2.124 - MANUTENÇÃO DAS ATIVIDADES DA DIRETORIA	0,00	138.000,00	144.630,00	151.823,55	159.628,55	594.082,10
	<b>1061 - 3.1.90.04.00</b>	<b>0,00</b>	<b>1.000,00</b>	<b>1.085,00</b>	<b>1.177,22</b>	<b>1.277,28</b>	<b>4.539,50</b>
	1 - 01 - Recursos Próprios	0,00	1.000,00	1.085,00	1.177,22	1.277,28	4.539,50
	<b>1062 - 3.1.90.11.00</b>	<b>0,00</b>	<b>60.000,00</b>	<b>60.000,00</b>	<b>60.000,00</b>	<b>60.000,00</b>	<b>240.000,00</b>
	1 - 01 - Recursos Próprios	0,00	60.000,00	60.000,00	60.000,00	60.000,00	240.000,00
	<b>2347 - 3.1.90.16.00</b>	<b>0,00</b>	<b>2.000,00</b>	<b>2.170,00</b>	<b>2.354,45</b>	<b>2.554,58</b>	<b>9.079,03</b>
	1 - 01 - Recursos Próprios	0,00	2.000,00	2.170,00	2.354,45	2.554,58	9.079,03
	<b>2348 - 3.1.90.92.00</b>	<b>0,00</b>	<b>2.000,00</b>	<b>2.170,00</b>	<b>2.354,45</b>	<b>2.554,58</b>	<b>9.079,03</b>
	1 - 01 - Recursos Próprios	0,00	2.000,00	2.170,00	2.354,45	2.554,58	9.079,03

# Prefeitura Municipal de Salgueiro

RUA JOAQUIM SAMPAIO, 279 - N S DAS GRAÇAS - 56.000-000 - Salgueiro/ PE  
CNPJ: 11.361.243/0001-71

Usuário: Rostand

Chave de Autenticação  
1996-1206-427

Página  
57 / 159

## Despesa PPA por Classificação Funcional Programática

PPA 2018 - 2021 - Valores em R\$

	Valor global	2018	2019	2020	2021	Total
<b>2349 - 3.1.90.96.00</b>	<b>0,00</b>	<b>2.000,00</b>	<b>2.170,00</b>	<b>2.354,45</b>	<b>2.554,58</b>	<b>9.079,03</b>
1 - 01 - Recursos Próprios	0,00	2.000,00	2.170,00	2.354,45	2.554,58	9.079,03
<b>1063 - 3.3.90.14.00</b>	<b>0,00</b>	<b>3.000,00</b>	<b>3.255,00</b>	<b>3.531,68</b>	<b>3.831,87</b>	<b>13.618,55</b>
1 - 01 - Recursos Próprios	0,00	3.000,00	3.255,00	3.531,68	3.831,87	13.618,55
<b>1064 - 3.3.90.30.00</b>	<b>0,00</b>	<b>6.000,00</b>	<b>6.510,00</b>	<b>7.063,35</b>	<b>7.663,73</b>	<b>27.237,08</b>
1 - 01 - Recursos Próprios	0,00	6.000,00	6.510,00	7.063,35	7.663,73	27.237,08
<b>2350 - 3.3.90.32.00</b>	<b>0,00</b>	<b>2.000,00</b>	<b>2.170,00</b>	<b>2.354,45</b>	<b>2.554,58</b>	<b>9.079,03</b>
1 - 01 - Recursos Próprios	0,00	2.000,00	2.170,00	2.354,45	2.554,58	9.079,03
<b>1065 - 3.3.90.33.00</b>	<b>0,00</b>	<b>2.000,00</b>	<b>2.170,00</b>	<b>2.354,45</b>	<b>2.554,58</b>	<b>9.079,03</b>
1 - 01 - Recursos Próprios	0,00	2.000,00	2.170,00	2.354,45	2.554,58	9.079,03
<b>2351 - 3.3.90.35.00</b>	<b>0,00</b>	<b>2.000,00</b>	<b>2.170,00</b>	<b>2.354,45</b>	<b>2.554,58</b>	<b>9.079,03</b>
1 - 01 - Recursos Próprios	0,00	2.000,00	2.170,00	2.354,45	2.554,58	9.079,03
<b>1066 - 3.3.90.36.00</b>	<b>0,00</b>	<b>6.000,00</b>	<b>6.510,00</b>	<b>7.063,35</b>	<b>7.663,73</b>	<b>27.237,08</b>
1 - 01 - Recursos Próprios	0,00	6.000,00	6.510,00	7.063,35	7.663,73	27.237,08
<b>1067 - 3.3.90.39.00</b>	<b>0,00</b>	<b>40.000,00</b>	<b>43.400,00</b>	<b>47.089,00</b>	<b>51.091,56</b>	<b>181.580,56</b>
1 - 01 - Recursos Próprios	0,00	40.000,00	43.400,00	47.089,00	51.091,56	181.580,56
<b>2352 - 3.3.90.47.00</b>	<b>0,00</b>	<b>2.000,00</b>	<b>2.170,00</b>	<b>2.354,45</b>	<b>2.554,58</b>	<b>9.079,03</b>
1 - 01 - Recursos Próprios	0,00	2.000,00	2.170,00	2.354,45	2.554,58	9.079,03
<b>2353 - 3.3.90.48.00</b>	<b>0,00</b>	<b>2.000,00</b>	<b>2.170,00</b>	<b>2.354,45</b>	<b>2.554,58</b>	<b>9.079,03</b>
1 - 01 - Recursos Próprios	0,00	2.000,00	2.170,00	2.354,45	2.554,58	9.079,03
<b>2354 - 3.3.90.91.00</b>	<b>0,00</b>	<b>2.000,00</b>	<b>2.170,00</b>	<b>2.354,45</b>	<b>2.554,58</b>	<b>9.079,03</b>
1 - 01 - Recursos Próprios	0,00	2.000,00	2.170,00	2.354,45	2.554,58	9.079,03
<b>2355 - 3.3.90.92.00</b>	<b>0,00</b>	<b>2.000,00</b>	<b>2.170,00</b>	<b>2.354,45</b>	<b>2.554,58</b>	<b>9.079,03</b>
1 - 01 - Recursos Próprios	0,00	2.000,00	2.170,00	2.354,45	2.554,58	9.079,03
<b>2356 - 3.3.90.96.00</b>	<b>0,00</b>	<b>2.000,00</b>	<b>2.170,00</b>	<b>2.354,45</b>	<b>2.554,58</b>	<b>9.079,03</b>
1 - 01 - Recursos Próprios	0,00	2.000,00	2.170,00	2.354,45	2.554,58	9.079,03
<b>Unidade Orçamentária: 10004 - DIRETORIA DE RECURSOS HIDRICOS</b>	<b>0,00</b>	<b>445.000,00</b>	<b>470.925,00</b>	<b>499.053,64</b>	<b>529.573,18</b>	<b>1.944.551,82</b>
Função: 20 - Agricultura	0,00	445.000,00	470.925,00	499.053,64	529.573,18	1.944.551,82
Subfunção: 122 - Administração Geral	0,00	25.000,00	26.275,00	27.658,38	29.159,35	108.092,73
Programa: 24 - GESTÃO ADMINISTRATIVA	0,00	25.000,00	26.275,00	27.658,38	29.159,35	108.092,73
Ação: 2.116 - MANUTENÇÃO DAS ATIVIDADES DO GABINETE	0,00	25.000,00	26.275,00	27.658,38	29.159,35	108.092,73
<b>2357 - 3.1.90.04.00</b>	<b>0,00</b>	<b>2.000,00</b>	<b>2.170,00</b>	<b>2.354,45</b>	<b>2.554,58</b>	<b>9.079,03</b>
1 - 01 - Recursos Próprios	0,00	2.000,00	2.170,00	2.354,45	2.554,58	9.079,03
<b>1070 - 3.1.91.13.00</b>	<b>0,00</b>	<b>10.000,00</b>	<b>10.000,00</b>	<b>10.000,00</b>	<b>10.000,00</b>	<b>40.000,00</b>
1 - 01 - Recursos Próprios	0,00	10.000,00	10.000,00	10.000,00	10.000,00	40.000,00
<b>2360 - 3.3.90.32.00</b>	<b>0,00</b>	<b>2.000,00</b>	<b>2.170,00</b>	<b>2.354,45</b>	<b>2.554,58</b>	<b>9.079,03</b>
1 - 01 - Recursos Próprios	0,00	2.000,00	2.170,00	2.354,45	2.554,58	9.079,03

# Prefeitura Municipal de Salgueiro

RUA JOAQUIM SAMPAIO, 279 - N S DAS GRAÇAS - 56.000-000 - Salgueiro/ PE  
CNPJ: 11.361.243/0001-71

Usuário: Rostand

Chave de Autenticação  
1996-1206-427

Página  
58 / 159

## Despesa PPA por Classificação Funcional Programática

PPA 2018 - 2021 - Valores em R\$

	Valor global	2018	2019	2020	2021	Total
<b>2361 - 3.3.90.35.00</b>	<b>0,00</b>	<b>2.000,00</b>	<b>2.170,00</b>	<b>2.354,45</b>	<b>2.554,58</b>	<b>9.079,03</b>
1 - 01 - Recursos Próprios	0,00	2.000,00	2.170,00	2.354,45	2.554,58	9.079,03
<b>1071 - 3.3.90.47.00</b>	<b>0,00</b>	<b>3.000,00</b>	<b>3.255,00</b>	<b>3.531,68</b>	<b>3.831,87</b>	<b>13.618,55</b>
1 - 01 - Recursos Próprios	0,00	3.000,00	3.255,00	3.531,68	3.831,87	13.618,55
<b>2362 - 3.3.90.48.00</b>	<b>0,00</b>	<b>2.000,00</b>	<b>2.170,00</b>	<b>2.354,45</b>	<b>2.554,58</b>	<b>9.079,03</b>
1 - 01 - Recursos Próprios	0,00	2.000,00	2.170,00	2.354,45	2.554,58	9.079,03
<b>2363 - 3.3.90.91.00</b>	<b>0,00</b>	<b>2.000,00</b>	<b>2.170,00</b>	<b>2.354,45</b>	<b>2.554,58</b>	<b>9.079,03</b>
1 - 01 - Recursos Próprios	0,00	2.000,00	2.170,00	2.354,45	2.554,58	9.079,03
<b>2364 - 3.3.90.96.00</b>	<b>0,00</b>	<b>2.000,00</b>	<b>2.170,00</b>	<b>2.354,45</b>	<b>2.554,58</b>	<b>9.079,03</b>
1 - 01 - Recursos Próprios	0,00	2.000,00	2.170,00	2.354,45	2.554,58	9.079,03
Subfunção: 544 - Recursos Hídricos	0,00	60.000,00	60.000,00	60.000,00	60.000,00	240.000,00
Programa: 225 - ÁGUA E VIDA	0,00	60.000,00	60.000,00	60.000,00	60.000,00	240.000,00
Ação: 1.28 - CONSTRUÇÃO DE POÇOS	0,00	10.000,00	10.000,00	10.000,00	10.000,00	40.000,00
<b>1069 - 4.4.90.51.00</b>	<b>0,00</b>	<b>10.000,00</b>	<b>10.000,00</b>	<b>10.000,00</b>	<b>10.000,00</b>	<b>40.000,00</b>
1 - 01 - Recursos Próprios	0,00	10.000,00	10.000,00	10.000,00	10.000,00	40.000,00
Ação: 1.29 - CONSTRUÇÃO, REFORMA, AMPLIAÇÃO E/OU RECUPERAÇÃO DE BARRAGENS	0,00	30.000,00	30.000,00	30.000,00	30.000,00	120.000,00
<b>1790 - 4.4.90.51.00</b>	<b>0,00</b>	<b>30.000,00</b>	<b>30.000,00</b>	<b>30.000,00</b>	<b>30.000,00</b>	<b>120.000,00</b>
1 - 01 - Recursos Próprios	0,00	30.000,00	30.000,00	30.000,00	30.000,00	120.000,00
Ação: 1.112 - REFORMA DO SISTEMA DE ABASTECIMENTO DE ÁGUA NO MUNICÍPIO	0,00	10.000,00	10.000,00	10.000,00	10.000,00	40.000,00
<b>1795 - 4.4.90.51.00</b>	<b>0,00</b>	<b>10.000,00</b>	<b>10.000,00</b>	<b>10.000,00</b>	<b>10.000,00</b>	<b>40.000,00</b>
1 - 01 - Recursos Próprios	0,00	10.000,00	10.000,00	10.000,00	10.000,00	40.000,00
Ação: 1.248 - AQUISIÇÃO DE VEÍCULOS, MÓVEIS, MÁQUINAS E EQUIPAMENTOS	0,00	10.000,00	10.000,00	10.000,00	10.000,00	40.000,00
<b>1073 - 4.4.90.52.00</b>	<b>0,00</b>	<b>10.000,00</b>	<b>10.000,00</b>	<b>10.000,00</b>	<b>10.000,00</b>	<b>40.000,00</b>
1 - 01 - Recursos Próprios	0,00	10.000,00	10.000,00	10.000,00	10.000,00	40.000,00
Subfunção: 606 - Extensão Rural	0,00	360.000,00	384.650,00	411.395,26	440.413,83	1.596.459,09
Programa: 225 - ÁGUA E VIDA	0,00	128.000,00	138.880,00	150.684,80	163.493,00	581.057,80
Ação: 1.230 - AQUISIÇÃO DE VEÍCULOS, MÓVEIS, MÁQUINAS E EQUIPAMENTOS	0,00	10.000,00	10.850,00	11.772,25	12.772,89	45.395,14
<b>1084 - 4.4.90.52.00</b>	<b>0,00</b>	<b>10.000,00</b>	<b>10.850,00</b>	<b>11.772,25</b>	<b>12.772,89</b>	<b>45.395,14</b>
1 - 01 - Recursos Próprios	0,00	10.000,00	10.850,00	11.772,25	12.772,89	45.395,14
Ação: 2.126 - MANUTENÇÃO DO PROGRAMA DE ABAST. ÁGUA NA ZONA RURAL ATRAVES	0,00	80.000,00	86.800,00	94.178,00	102.183,13	363.161,13
<b>1074 - 3.3.90.36.00</b>	<b>0,00</b>	<b>70.000,00</b>	<b>75.950,00</b>	<b>82.405,75</b>	<b>89.410,24</b>	<b>317.765,99</b>
1 - 01 - Recursos Próprios	0,00	70.000,00	75.950,00	82.405,75	89.410,24	317.765,99
<b>1075 - 3.3.90.39.00</b>	<b>0,00</b>	<b>10.000,00</b>	<b>10.850,00</b>	<b>11.772,25</b>	<b>12.772,89</b>	<b>45.395,14</b>
1 - 01 - Recursos Próprios	0,00	10.000,00	10.850,00	11.772,25	12.772,89	45.395,14
Ação: 2.127 - MANUTENÇÃO DOS SISTEMAS DE ABASTACIMENTO D'ÁGUA DA ZONA	0,00	38.000,00	41.230,00	44.734,55	48.536,98	172.501,53
<b>1076 - 3.1.90.04.00</b>	<b>0,00</b>	<b>8.000,00</b>	<b>8.680,00</b>	<b>9.417,80</b>	<b>10.218,31</b>	<b>36.316,11</b>



# Prefeitura Municipal de Salgueiro

RUA JOAQUIM SAMPAIO, 279 - N S DAS GRAÇAS - 56.000-000 - Salgueiro/ PE  
CNPJ: 11.361.243/0001-71

Usuário: Rostand

Chave de Autenticação  
1996-1206-427

Página  
59 / 159

## Despesa PPA por Classificação Funcional Programática

PPA 2018 - 2021 - Valores em R\$

	Valor global	2018	2019	2020	2021	Total
1 - 01 - Recursos Próprios	0,00	8.000,00	8.680,00	9.417,80	10.218,31	36.316,11
<b>1078 - 3.1.90.11.00</b>	<b>0,00</b>	<b>4.000,00</b>	<b>4.340,00</b>	<b>4.708,90</b>	<b>5.109,16</b>	<b>18.158,06</b>
1 - 01 - Recursos Próprios	0,00	4.000,00	4.340,00	4.708,90	5.109,16	18.158,06
<b>1077 - 3.1.90.13.00</b>	<b>0,00</b>	<b>1.000,00</b>	<b>1.085,00</b>	<b>1.177,22</b>	<b>1.277,28</b>	<b>4.539,50</b>
1 - 01 - Recursos Próprios	0,00	1.000,00	1.085,00	1.177,22	1.277,28	4.539,50
<b>1079 - 3.3.90.14.00</b>	<b>0,00</b>	<b>2.000,00</b>	<b>2.170,00</b>	<b>2.354,45</b>	<b>2.554,58</b>	<b>9.079,03</b>
1 - 01 - Recursos Próprios	0,00	2.000,00	2.170,00	2.354,45	2.554,58	9.079,03
<b>1080 - 3.3.90.30.00</b>	<b>0,00</b>	<b>8.000,00</b>	<b>8.680,00</b>	<b>9.417,80</b>	<b>10.218,31</b>	<b>36.316,11</b>
1 - 01 - Recursos Próprios	0,00	8.000,00	8.680,00	9.417,80	10.218,31	36.316,11
<b>1081 - 3.3.90.33.00</b>	<b>0,00</b>	<b>1.000,00</b>	<b>1.085,00</b>	<b>1.177,22</b>	<b>1.277,28</b>	<b>4.539,50</b>
1 - 01 - Recursos Próprios	0,00	1.000,00	1.085,00	1.177,22	1.277,28	4.539,50
<b>1082 - 3.3.90.36.00</b>	<b>0,00</b>	<b>7.000,00</b>	<b>7.595,00</b>	<b>8.240,58</b>	<b>8.941,03</b>	<b>31.776,61</b>
1 - 01 - Recursos Próprios	0,00	7.000,00	7.595,00	8.240,58	8.941,03	31.776,61
<b>1083 - 3.3.90.39.00</b>	<b>0,00</b>	<b>7.000,00</b>	<b>7.595,00</b>	<b>8.240,58</b>	<b>8.941,03</b>	<b>31.776,61</b>
1 - 01 - Recursos Próprios	0,00	7.000,00	7.595,00	8.240,58	8.941,03	31.776,61
Programa: 263 - MECANIZAÇÃO AGRÍCOLA	0,00	202.000,00	213.220,00	225.393,71	238.602,16	879.215,87
Ação: 1.204 - AQUISIÇÃO DE VEÍCULOS, MÓVEIS, MÁQUINAS, EQUIPAMENTOS E	0,00	5.000,00	5.425,00	5.886,13	6.386,45	22.697,58
<b>1099 - 4.4.90.52.00</b>	<b>0,00</b>	<b>5.000,00</b>	<b>5.425,00</b>	<b>5.886,13</b>	<b>6.386,45</b>	<b>22.697,58</b>
1 - 01 - Recursos Próprios	0,00	5.000,00	5.425,00	5.886,13	6.386,45	22.697,58
Ação: 2.128 - MANUTENÇÃO E AS ATIVIDADES DA DIRETORIA	0,00	161.000,00	168.735,00	177.127,47	186.233,30	693.095,77
<b>1086 - 3.1.90.11.00</b>	<b>0,00</b>	<b>70.000,00</b>	<b>70.000,00</b>	<b>70.000,00</b>	<b>70.000,00</b>	<b>280.000,00</b>
1 - 01 - Recursos Próprios	0,00	70.000,00	70.000,00	70.000,00	70.000,00	280.000,00
<b>1085 - 3.1.90.13.00</b>	<b>0,00</b>	<b>1.000,00</b>	<b>1.085,00</b>	<b>1.177,22</b>	<b>1.277,28</b>	<b>4.539,50</b>
1 - 01 - Recursos Próprios	0,00	1.000,00	1.085,00	1.177,22	1.277,28	4.539,50
<b>1087 - 3.1.90.16.00</b>	<b>0,00</b>	<b>8.000,00</b>	<b>8.680,00</b>	<b>9.417,80</b>	<b>10.218,31</b>	<b>36.316,11</b>
1 - 01 - Recursos Próprios	0,00	8.000,00	8.680,00	9.417,80	10.218,31	36.316,11
<b>2358 - 3.1.90.92.00</b>	<b>0,00</b>	<b>2.000,00</b>	<b>2.170,00</b>	<b>2.354,45</b>	<b>2.554,58</b>	<b>9.079,03</b>
1 - 01 - Recursos Próprios	0,00	2.000,00	2.170,00	2.354,45	2.554,58	9.079,03
<b>2359 - 3.1.90.96.00</b>	<b>0,00</b>	<b>2.000,00</b>	<b>2.170,00</b>	<b>2.354,45</b>	<b>2.554,58</b>	<b>9.079,03</b>
1 - 01 - Recursos Próprios	0,00	2.000,00	2.170,00	2.354,45	2.554,58	9.079,03
<b>1088 - 3.3.90.14.00</b>	<b>0,00</b>	<b>3.000,00</b>	<b>3.255,00</b>	<b>3.531,68</b>	<b>3.831,87</b>	<b>13.618,55</b>
1 - 01 - Recursos Próprios	0,00	3.000,00	3.255,00	3.531,68	3.831,87	13.618,55
<b>1089 - 3.3.90.30.00</b>	<b>0,00</b>	<b>4.000,00</b>	<b>4.340,00</b>	<b>4.708,90</b>	<b>5.109,16</b>	<b>18.158,06</b>
1 - 01 - Recursos Próprios	0,00	4.000,00	4.340,00	4.708,90	5.109,16	18.158,06
<b>1090 - 3.3.90.33.00</b>	<b>0,00</b>	<b>1.000,00</b>	<b>1.085,00</b>	<b>1.177,22</b>	<b>1.277,28</b>	<b>4.539,50</b>
1 - 01 - Recursos Próprios	0,00	1.000,00	1.085,00	1.177,22	1.277,28	4.539,50
<b>1091 - 3.3.90.36.00</b>	<b>0,00</b>	<b>48.000,00</b>	<b>52.080,00</b>	<b>56.506,80</b>	<b>61.309,88</b>	<b>217.896,68</b>

# Prefeitura Municipal de Salgueiro

RUA JOAQUIM SAMPAIO, 279 - N S DAS GRAÇAS - 56.000-000 - Salgueiro/ PE  
CNPJ: 11.361.243/0001-71

Usuário: Rostand

Chave de Autenticação  
1996-1206-427

Página  
60 / 159

## Despesa PPA por Classificação Funcional Programática

		PPA 2018 - 2021 - Valores em R\$					
		Valor global	2018	2019	2020	2021	Total
	1 - 01 - Recursos Próprios	0,00	48.000,00	52.080,00	56.506,80	61.309,88	217.896,68
	<b>1092 - 3.3.90.39.00</b>	<b>0,00</b>	<b>20.000,00</b>	<b>21.700,00</b>	<b>23.544,50</b>	<b>25.545,78</b>	<b>90.790,28</b>
	1 - 01 - Recursos Próprios	0,00	20.000,00	21.700,00	23.544,50	25.545,78	90.790,28
	<b>1093 - 3.3.90.92.00</b>	<b>0,00</b>	<b>2.000,00</b>	<b>2.170,00</b>	<b>2.354,45</b>	<b>2.554,58</b>	<b>9.079,03</b>
	1 - 01 - Recursos Próprios	0,00	2.000,00	2.170,00	2.354,45	2.554,58	9.079,03
Ação:	2.129 - MANUTENÇÃO DE POÇOS E CISTERNAS	0,00	36.000,00	39.060,00	42.380,11	45.982,41	163.422,52
	<b>1096 - 3.3.90.30.00</b>	<b>0,00</b>	<b>8.000,00</b>	<b>8.680,00</b>	<b>9.417,80</b>	<b>10.218,31</b>	<b>36.316,11</b>
	1 - 01 - Recursos Próprios	0,00	8.000,00	8.680,00	9.417,80	10.218,31	36.316,11
	<b>1097 - 3.3.90.36.00</b>	<b>0,00</b>	<b>3.000,00</b>	<b>3.255,00</b>	<b>3.531,68</b>	<b>3.831,87</b>	<b>13.618,55</b>
	1 - 01 - Recursos Próprios	0,00	3.000,00	3.255,00	3.531,68	3.831,87	13.618,55
	<b>1098 - 3.3.90.39.00</b>	<b>0,00</b>	<b>22.000,00</b>	<b>23.870,00</b>	<b>25.898,95</b>	<b>28.100,36</b>	<b>99.869,31</b>
	1 - 01 - Recursos Próprios	0,00	22.000,00	23.870,00	25.898,95	28.100,36	99.869,31
	<b>1095 - 3.3.90.47.00</b>	<b>0,00</b>	<b>3.000,00</b>	<b>3.255,00</b>	<b>3.531,68</b>	<b>3.831,87</b>	<b>13.618,55</b>
	1 - 01 - Recursos Próprios	0,00	3.000,00	3.255,00	3.531,68	3.831,87	13.618,55
Programa:	281 - PROMOÇÃO AGRÁRIA	0,00	30.000,00	32.550,00	35.316,75	38.318,67	136.185,42
Ação:	2.119 - MANUTENÇÃO DAS ATIVIDADES DA DIRETORIA	0,00	30.000,00	32.550,00	35.316,75	38.318,67	136.185,42
	<b>1072 - 3.1.91.13.00</b>	<b>0,00</b>	<b>30.000,00</b>	<b>32.550,00</b>	<b>35.316,75</b>	<b>38.318,67</b>	<b>136.185,42</b>
	1 - 01 - Recursos Próprios	0,00	30.000,00	32.550,00	35.316,75	38.318,67	136.185,42
<b>Unidade Orçamentária:</b>	<b>10005 - DIRETORIA DE ABASTECIMENTO</b>	<b>0,00</b>	<b>1.624.000,00</b>	<b>1.627.330,00</b>	<b>1.676.813,05</b>	<b>1.723.632,15</b>	<b>6.651.775,20</b>
Função:	20 - Agricultura	0,00	1.624.000,00	1.627.330,00	1.676.813,05	1.723.632,15	6.651.775,20
Subfunção:	605 - Abastecimento	0,00	1.624.000,00	1.627.330,00	1.676.813,05	1.723.632,15	6.651.775,20
Programa:	275 - SISTEMA DE DISTRIBUIÇÃO DE PRODUTOS AGRÍCOLAS	0,00	178.000,00	185.030,00	196.912,55	209.720,12	769.662,67
Ação:	1.205 - AQUISIÇÃO DE MÓVEIS, MÁQUINAS, EQUIPAMENTOS E OUTROS	0,00	6.000,00	7.000,00	8.000,00	9.000,00	30.000,00
	<b>1112 - 4.4.90.52.00</b>	<b>0,00</b>	<b>6.000,00</b>	<b>7.000,00</b>	<b>8.000,00</b>	<b>9.000,00</b>	<b>30.000,00</b>
	1 - 01 - Recursos Próprios	0,00	6.000,00	7.000,00	8.000,00	9.000,00	30.000,00
Ação:	2.130 - ENCARGOS COM A MANUTENÇÃO DAS ATIVIDADES DO CEASA-SALGUEIRO	0,00	62.000,00	67.270,00	72.987,95	79.191,92	281.449,87
	<b>1100 - 3.1.90.04.00</b>	<b>0,00</b>	<b>7.000,00</b>	<b>7.595,00</b>	<b>8.240,58</b>	<b>8.941,03</b>	<b>31.776,61</b>
	1 - 01 - Recursos Próprios	0,00	7.000,00	7.595,00	8.240,58	8.941,03	31.776,61
	<b>1102 - 3.1.90.11.00</b>	<b>0,00</b>	<b>7.000,00</b>	<b>7.595,00</b>	<b>8.240,58</b>	<b>8.941,03</b>	<b>31.776,61</b>
	1 - 01 - Recursos Próprios	0,00	7.000,00	7.595,00	8.240,58	8.941,03	31.776,61
	<b>1103 - 3.1.90.13.00</b>	<b>0,00</b>	<b>2.000,00</b>	<b>2.170,00</b>	<b>2.354,45</b>	<b>2.554,58</b>	<b>9.079,03</b>
	1 - 01 - Recursos Próprios	0,00	2.000,00	2.170,00	2.354,45	2.554,58	9.079,03
	<b>1104 - 3.1.90.16.00</b>	<b>0,00</b>	<b>10.000,00</b>	<b>10.850,00</b>	<b>11.772,25</b>	<b>12.772,89</b>	<b>45.395,14</b>
	1 - 01 - Recursos Próprios	0,00	10.000,00	10.850,00	11.772,25	12.772,89	45.395,14
	<b>1105 - 3.1.91.13.00</b>	<b>0,00</b>	<b>6.000,00</b>	<b>6.510,00</b>	<b>7.063,35</b>	<b>7.663,73</b>	<b>27.237,08</b>
	1 - 01 - Recursos Próprios	0,00	6.000,00	6.510,00	7.063,35	7.663,73	27.237,08

# Prefeitura Municipal de Salgueiro

RUA JOAQUIM SAMPAIO, 279 - N S DAS GRAÇAS - 56.000-000 - Salgueiro/ PE  
CNPJ: 11.361.243/0001-71

Usuário: Rostand

Chave de Autenticação  
1996-1206-427

Página  
61 / 159

## Despesa PPA por Classificação Funcional Programática

PPA 2018 - 2021 - Valores em R\$

	Valor global	2018	2019	2020	2021	Total
<b>1106 - 3.3.90.14.00</b>	<b>0,00</b>	<b>2.000,00</b>	<b>2.170,00</b>	<b>2.354,45</b>	<b>2.554,58</b>	<b>9.079,03</b>
1 - 01 - Recursos Próprios	0,00	2.000,00	2.170,00	2.354,45	2.554,58	9.079,03
<b>1107 - 3.3.90.30.00</b>	<b>0,00</b>	<b>4.000,00</b>	<b>4.340,00</b>	<b>4.708,90</b>	<b>5.109,16</b>	<b>18.158,06</b>
1 - 01 - Recursos Próprios	0,00	4.000,00	4.340,00	4.708,90	5.109,16	18.158,06
<b>1108 - 3.3.90.33.00</b>	<b>0,00</b>	<b>1.000,00</b>	<b>1.085,00</b>	<b>1.177,22</b>	<b>1.277,28</b>	<b>4.539,50</b>
1 - 01 - Recursos Próprios	0,00	1.000,00	1.085,00	1.177,22	1.277,28	4.539,50
<b>1109 - 3.3.90.35.00</b>	<b>0,00</b>	<b>4.000,00</b>	<b>4.340,00</b>	<b>4.708,90</b>	<b>5.109,16</b>	<b>18.158,06</b>
1 - 01 - Recursos Próprios	0,00	4.000,00	4.340,00	4.708,90	5.109,16	18.158,06
<b>1110 - 3.3.90.36.00</b>	<b>0,00</b>	<b>8.000,00</b>	<b>8.680,00</b>	<b>9.417,80</b>	<b>10.218,31</b>	<b>36.316,11</b>
1 - 01 - Recursos Próprios	0,00	8.000,00	8.680,00	9.417,80	10.218,31	36.316,11
<b>1111 - 3.3.90.39.00</b>	<b>0,00</b>	<b>10.000,00</b>	<b>10.850,00</b>	<b>11.772,25</b>	<b>12.772,89</b>	<b>45.395,14</b>
1 - 01 - Recursos Próprios	0,00	10.000,00	10.850,00	11.772,25	12.772,89	45.395,14
<b>1101 - 3.3.90.47.00</b>	<b>0,00</b>	<b>1.000,00</b>	<b>1.085,00</b>	<b>1.177,22</b>	<b>1.277,28</b>	<b>4.539,50</b>
1 - 01 - Recursos Próprios	0,00	1.000,00	1.085,00	1.177,22	1.277,28	4.539,50
Ação: 2.131 - MANUTENÇÃO DAS ATIVIDADES DA DIRETORIA	0,00	110.000,00	110.760,00	115.924,60	121.528,20	458.212,80
<b>1113 - 3.1.90.04.00</b>	<b>0,00</b>	<b>8.000,00</b>	<b>8.680,00</b>	<b>9.417,80</b>	<b>10.218,31</b>	<b>36.316,11</b>
1 - 01 - Recursos Próprios	0,00	8.000,00	8.680,00	9.417,80	10.218,31	36.316,11
<b>1115 - 3.1.90.11.00</b>	<b>0,00</b>	<b>54.000,00</b>	<b>50.000,00</b>	<b>50.000,00</b>	<b>50.000,00</b>	<b>204.000,00</b>
1 - 01 - Recursos Próprios	0,00	54.000,00	50.000,00	50.000,00	50.000,00	204.000,00
<b>1114 - 3.1.90.13.00</b>	<b>0,00</b>	<b>3.000,00</b>	<b>3.255,00</b>	<b>3.531,68</b>	<b>3.831,87</b>	<b>13.618,55</b>
1 - 01 - Recursos Próprios	0,00	3.000,00	3.255,00	3.531,68	3.831,87	13.618,55
<b>2365 - 3.1.90.16.00</b>	<b>0,00</b>	<b>2.000,00</b>	<b>2.170,00</b>	<b>2.354,45</b>	<b>2.554,58</b>	<b>9.079,03</b>
1 - 01 - Recursos Próprios	0,00	2.000,00	2.170,00	2.354,45	2.554,58	9.079,03
<b>2366 - 3.1.90.92.00</b>	<b>0,00</b>	<b>2.000,00</b>	<b>2.170,00</b>	<b>2.354,45</b>	<b>2.554,58</b>	<b>9.079,03</b>
1 - 01 - Recursos Próprios	0,00	2.000,00	2.170,00	2.354,45	2.554,58	9.079,03
<b>2367 - 3.1.90.96.00</b>	<b>0,00</b>	<b>2.000,00</b>	<b>2.170,00</b>	<b>2.354,45</b>	<b>2.554,58</b>	<b>9.079,03</b>
1 - 01 - Recursos Próprios	0,00	2.000,00	2.170,00	2.354,45	2.554,58	9.079,03
<b>1116 - 3.3.90.14.00</b>	<b>0,00</b>	<b>2.000,00</b>	<b>2.170,00</b>	<b>2.354,45</b>	<b>2.554,58</b>	<b>9.079,03</b>
1 - 01 - Recursos Próprios	0,00	2.000,00	2.170,00	2.354,45	2.554,58	9.079,03
<b>1117 - 3.3.90.30.00</b>	<b>0,00</b>	<b>10.000,00</b>	<b>10.850,00</b>	<b>11.772,25</b>	<b>12.772,89</b>	<b>45.395,14</b>
1 - 01 - Recursos Próprios	0,00	10.000,00	10.850,00	11.772,25	12.772,89	45.395,14
<b>2368 - 3.3.90.32.00</b>	<b>0,00</b>	<b>2.000,00</b>	<b>2.170,00</b>	<b>2.354,45</b>	<b>2.554,58</b>	<b>9.079,03</b>
1 - 01 - Recursos Próprios	0,00	2.000,00	2.170,00	2.354,45	2.554,58	9.079,03
<b>1118 - 3.3.90.33.00</b>	<b>0,00</b>	<b>1.000,00</b>	<b>1.085,00</b>	<b>1.177,22</b>	<b>1.277,28</b>	<b>4.539,50</b>
1 - 01 - Recursos Próprios	0,00	1.000,00	1.085,00	1.177,22	1.277,28	4.539,50
<b>1119 - 3.3.90.35.00</b>	<b>0,00</b>	<b>2.000,00</b>	<b>2.170,00</b>	<b>2.354,45</b>	<b>2.554,58</b>	<b>9.079,03</b>
1 - 01 - Recursos Próprios	0,00	2.000,00	2.170,00	2.354,45	2.554,58	9.079,03

# Prefeitura Municipal de Salgueiro

RUA JOAQUIM SAMPAIO, 279 - N S DAS GRAÇAS - 56.000-000 - Salgueiro/ PE  
CNPJ: 11.361.243/0001-71

Usuário: Rostand

Chave de Autenticação  
1996-1206-427

Página  
62 / 159

## Despesa PPA por Classificação Funcional Programática

PPA 2018 - 2021 - Valores em R\$

		Valor global	2018	2019	2020	2021	Total
	<b>1120 - 3.3.90.36.00</b>	<b>0,00</b>	<b>8.000,00</b>	<b>8.680,00</b>	<b>9.417,80</b>	<b>10.218,31</b>	<b>36.316,11</b>
	1 - 01 - Recursos Próprios	0,00	8.000,00	8.680,00	9.417,80	10.218,31	36.316,11
	<b>1121 - 3.3.90.39.00</b>	<b>0,00</b>	<b>4.000,00</b>	<b>4.340,00</b>	<b>4.708,90</b>	<b>5.109,16</b>	<b>18.158,06</b>
	1 - 01 - Recursos Próprios	0,00	4.000,00	4.340,00	4.708,90	5.109,16	18.158,06
	<b>2369 - 3.3.90.47.00</b>	<b>0,00</b>	<b>2.000,00</b>	<b>2.170,00</b>	<b>2.354,45</b>	<b>2.554,58</b>	<b>9.079,03</b>
	1 - 01 - Recursos Próprios	0,00	2.000,00	2.170,00	2.354,45	2.554,58	9.079,03
	<b>2370 - 3.3.90.48.00</b>	<b>0,00</b>	<b>2.000,00</b>	<b>2.170,00</b>	<b>2.354,45</b>	<b>2.554,58</b>	<b>9.079,03</b>
	1 - 01 - Recursos Próprios	0,00	2.000,00	2.170,00	2.354,45	2.554,58	9.079,03
	<b>2371 - 3.3.90.91.00</b>	<b>0,00</b>	<b>2.000,00</b>	<b>2.170,00</b>	<b>2.354,45</b>	<b>2.554,58</b>	<b>9.079,03</b>
	1 - 01 - Recursos Próprios	0,00	2.000,00	2.170,00	2.354,45	2.554,58	9.079,03
	<b>2372 - 3.3.90.92.00</b>	<b>0,00</b>	<b>2.000,00</b>	<b>2.170,00</b>	<b>2.354,45</b>	<b>2.554,58</b>	<b>9.079,03</b>
	1 - 01 - Recursos Próprios	0,00	2.000,00	2.170,00	2.354,45	2.554,58	9.079,03
	<b>2373 - 3.3.90.96.00</b>	<b>0,00</b>	<b>2.000,00</b>	<b>2.170,00</b>	<b>2.354,45</b>	<b>2.554,58</b>	<b>9.079,03</b>
	1 - 01 - Recursos Próprios	0,00	2.000,00	2.170,00	2.354,45	2.554,58	9.079,03
Programa:	276 - INSPEÇÃO PADRON. CLASSIF. DE PRODUTOS	0,00	1.093.000,00	1.085.645,00	1.114.279,84	1.138.988,63	4.431.913,47
Ação:	1.30 - AQUISIÇÃO DE MÓVEIS, EQUIPAMENTOS E OUTROS MATERIAIS	0,00	6.000,00	7.000,00	8.000,00	9.000,00	30.000,00
	<b>1137 - 4.4.90.52.00</b>	<b>0,00</b>	<b>6.000,00</b>	<b>7.000,00</b>	<b>8.000,00</b>	<b>9.000,00</b>	<b>30.000,00</b>
	1 - 01 - Recursos Próprios	0,00	6.000,00	7.000,00	8.000,00	9.000,00	30.000,00
Ação:	2.132 - MANUTENÇÃO DO ABATEDOURO PÚBLICO E ESTAÇÃO DE TRATAMENTO	0,00	1.027.000,00	1.013.545,00	1.035.646,33	1.053.351,27	4.129.542,60
	<b>1123 - 3.1.90.04.00</b>	<b>0,00</b>	<b>7.000,00</b>	<b>7.595,00</b>	<b>8.240,58</b>	<b>8.941,03</b>	<b>31.776,61</b>
	1 - 01 - Recursos Próprios	0,00	7.000,00	7.595,00	8.240,58	8.941,03	31.776,61
	<b>1128 - 3.1.90.11.00</b>	<b>0,00</b>	<b>400.000,00</b>	<b>380.000,00</b>	<b>380.000,00</b>	<b>380.000,00</b>	<b>1.540.000,00</b>
	1 - 01 - Recursos Próprios	0,00	400.000,00	380.000,00	380.000,00	380.000,00	1.540.000,00
	<b>1127 - 3.1.90.13.00</b>	<b>0,00</b>	<b>50.000,00</b>	<b>54.250,00</b>	<b>58.861,25</b>	<b>63.864,46</b>	<b>226.975,71</b>
	1 - 01 - Recursos Próprios	0,00	50.000,00	54.250,00	58.861,25	63.864,46	226.975,71
	<b>1130 - 3.1.90.16.00</b>	<b>0,00</b>	<b>10.000,00</b>	<b>10.850,00</b>	<b>11.772,25</b>	<b>12.772,89</b>	<b>45.395,14</b>
	1 - 01 - Recursos Próprios	0,00	10.000,00	10.850,00	11.772,25	12.772,89	45.395,14
	<b>2007 - 3.1.91.13.00</b>	<b>0,00</b>	<b>70.000,00</b>	<b>70.000,00</b>	<b>70.000,00</b>	<b>70.000,00</b>	<b>280.000,00</b>
	1 - 01 - Recursos Próprios	0,00	70.000,00	70.000,00	70.000,00	70.000,00	280.000,00
	<b>1132 - 3.3.90.14.00</b>	<b>0,00</b>	<b>3.000,00</b>	<b>3.255,00</b>	<b>3.531,68</b>	<b>3.831,87</b>	<b>13.618,55</b>
	1 - 01 - Recursos Próprios	0,00	3.000,00	3.255,00	3.531,68	3.831,87	13.618,55
	<b>1133 - 3.3.90.30.00</b>	<b>0,00</b>	<b>5.000,00</b>	<b>5.425,00</b>	<b>5.886,12</b>	<b>6.386,44</b>	<b>22.697,56</b>
	1 - 01 - Recursos Próprios	0,00	5.000,00	5.425,00	5.886,12	6.386,44	22.697,56
	<b>1134 - 3.3.90.33.00</b>	<b>0,00</b>	<b>2.000,00</b>	<b>2.170,00</b>	<b>2.354,45</b>	<b>2.554,58</b>	<b>9.079,03</b>
	1 - 01 - Recursos Próprios	0,00	2.000,00	2.170,00	2.354,45	2.554,58	9.079,03
	<b>1135 - 3.3.90.36.00</b>	<b>0,00</b>	<b>120.000,00</b>	<b>120.000,00</b>	<b>125.000,00</b>	<b>130.000,00</b>	<b>495.000,00</b>
	1 - 01 - Recursos Próprios	0,00	120.000,00	120.000,00	125.000,00	130.000,00	495.000,00

# Prefeitura Municipal de Salgueiro

RUA JOAQUIM SAMPAIO, 279 - N S DAS GRAÇAS - 56.000-000 - Salgueiro/ PE  
CNPJ: 11.361.243/0001-71

Usuário: Rostand

Chave de Autenticação  
1996-1206-427

Página  
63 / 159

## Despesa PPA por Classificação Funcional Programática

		PPA 2018 - 2021 - Valores em R\$					
		Valor global	2018	2019	2020	2021	Total
	<b>1136 - 3.3.90.39.00</b>	<b>0,00</b>	<b>360.000,00</b>	<b>360.000,00</b>	<b>370.000,00</b>	<b>375.000,00</b>	<b>1.465.000,00</b>
	1 - 01 - Recursos Próprios	0,00	360.000,00	360.000,00	370.000,00	375.000,00	1.465.000,00
Ação:	2.133 - MANUTENÇÃO DO ABATADOURO DE CAPRINOS E OVINOS	0,00	60.000,00	65.100,00	70.633,51	76.637,36	272.370,87
	<b>1145 - 3.1.90.04.00</b>	<b>0,00</b>	<b>7.000,00</b>	<b>7.595,00</b>	<b>8.240,58</b>	<b>8.941,03</b>	<b>31.776,61</b>
	1 - 01 - Recursos Próprios	0,00	7.000,00	7.595,00	8.240,58	8.941,03	31.776,61
	<b>1150 - 3.1.90.11.00</b>	<b>0,00</b>	<b>7.000,00</b>	<b>7.595,00</b>	<b>8.240,58</b>	<b>8.941,03</b>	<b>31.776,61</b>
	1 - 01 - Recursos Próprios	0,00	7.000,00	7.595,00	8.240,58	8.941,03	31.776,61
	<b>1149 - 3.1.90.13.00</b>	<b>0,00</b>	<b>2.000,00</b>	<b>2.170,00</b>	<b>2.354,45</b>	<b>2.554,58</b>	<b>9.079,03</b>
	1 - 01 - Recursos Próprios	0,00	2.000,00	2.170,00	2.354,45	2.554,58	9.079,03
	<b>1156 - 3.3.90.14.00</b>	<b>0,00</b>	<b>3.000,00</b>	<b>3.255,00</b>	<b>3.531,68</b>	<b>3.831,87</b>	<b>13.618,55</b>
	1 - 01 - Recursos Próprios	0,00	3.000,00	3.255,00	3.531,68	3.831,87	13.618,55
	<b>1152 - 3.3.90.30.00</b>	<b>0,00</b>	<b>4.000,00</b>	<b>4.340,00</b>	<b>4.708,90</b>	<b>5.109,16</b>	<b>18.158,06</b>
	1 - 01 - Recursos Próprios	0,00	4.000,00	4.340,00	4.708,90	5.109,16	18.158,06
	<b>1154 - 3.3.90.33.00</b>	<b>0,00</b>	<b>1.000,00</b>	<b>1.085,00</b>	<b>1.177,22</b>	<b>1.277,28</b>	<b>4.539,50</b>
	1 - 01 - Recursos Próprios	0,00	1.000,00	1.085,00	1.177,22	1.277,28	4.539,50
	<b>1158 - 3.3.90.36.00</b>	<b>0,00</b>	<b>8.000,00</b>	<b>8.680,00</b>	<b>9.417,80</b>	<b>10.218,31</b>	<b>36.316,11</b>
	1 - 01 - Recursos Próprios	0,00	8.000,00	8.680,00	9.417,80	10.218,31	36.316,11
	<b>1159 - 3.3.90.39.00</b>	<b>0,00</b>	<b>28.000,00</b>	<b>30.380,00</b>	<b>32.962,30</b>	<b>35.764,10</b>	<b>127.106,40</b>
	1 - 01 - Recursos Próprios	0,00	28.000,00	30.380,00	32.962,30	35.764,10	127.106,40
Programa:	303 - PROMOÇÃO INTERNA DO COMÉRCIO	0,00	353.000,00	356.655,00	365.620,66	374.923,40	1.450.199,06
Ação:	1.211 - AQUISIÇÃO DE MÓVEIS, EQUIPAMENTOS E MATERIAS PERMANENTES	0,00	10.000,00	10.850,00	11.772,25	12.772,89	45.395,14
	<b>1170 - 4.4.90.52.00</b>	<b>0,00</b>	<b>10.000,00</b>	<b>10.850,00</b>	<b>11.772,25</b>	<b>12.772,89</b>	<b>45.395,14</b>
	1 - 01 - Recursos Próprios	0,00	10.000,00	10.850,00	11.772,25	12.772,89	45.395,14
Ação:	2.134 - MANUTENÇÃO DOS CENTROS DE ABASTECIMENTOS	0,00	343.000,00	345.805,00	353.848,41	362.150,51	1.404.803,92
	<b>1161 - 3.1.90.04.00</b>	<b>0,00</b>	<b>8.000,00</b>	<b>8.680,00</b>	<b>9.417,80</b>	<b>10.218,31</b>	<b>36.316,11</b>
	1 - 01 - Recursos Próprios	0,00	8.000,00	8.680,00	9.417,80	10.218,31	36.316,11
	<b>1163 - 3.1.90.11.00</b>	<b>0,00</b>	<b>150.000,00</b>	<b>150.000,00</b>	<b>150.000,00</b>	<b>150.000,00</b>	<b>600.000,00</b>
	1 - 01 - Recursos Próprios	0,00	150.000,00	150.000,00	150.000,00	150.000,00	600.000,00
	<b>1162 - 3.1.90.13.00</b>	<b>0,00</b>	<b>4.000,00</b>	<b>4.340,00</b>	<b>4.708,90</b>	<b>5.109,16</b>	<b>18.158,06</b>
	1 - 01 - Recursos Próprios	0,00	4.000,00	4.340,00	4.708,90	5.109,16	18.158,06
	<b>1164 - 3.1.90.16.00</b>	<b>0,00</b>	<b>5.000,00</b>	<b>5.425,00</b>	<b>5.886,12</b>	<b>6.386,44</b>	<b>22.697,56</b>
	1 - 01 - Recursos Próprios	0,00	5.000,00	5.425,00	5.886,12	6.386,44	22.697,56
	<b>1165 - 3.3.90.14.00</b>	<b>0,00</b>	<b>1.000,00</b>	<b>1.085,00</b>	<b>1.177,22</b>	<b>1.277,28</b>	<b>4.539,50</b>
	1 - 01 - Recursos Próprios	0,00	1.000,00	1.085,00	1.177,22	1.277,28	4.539,50
	<b>1166 - 3.3.90.30.00</b>	<b>0,00</b>	<b>8.000,00</b>	<b>8.680,00</b>	<b>9.417,80</b>	<b>10.218,31</b>	<b>36.316,11</b>
	1 - 01 - Recursos Próprios	0,00	8.000,00	8.680,00	9.417,80	10.218,31	36.316,11
	<b>1167 - 3.3.90.33.00</b>	<b>0,00</b>	<b>1.000,00</b>	<b>1.085,00</b>	<b>1.177,22</b>	<b>1.277,28</b>	<b>4.539,50</b>

# Prefeitura Municipal de Salgueiro

RUA JOAQUIM SAMPAIO, 279 - N S DAS GRAÇAS - 56.000-000 - Salgueiro/ PE  
CNPJ: 11.361.243/0001-71

Usuário: Rostand

Chave de Autenticação  
1996-1206-427

Página  
64 / 159

## Despesa PPA por Classificação Funcional Programática

PPA 2018 - 2021 - Valores em R\$

	Valor global	2018	2019	2020	2021	Total
1 - 01 - Recursos Próprios	0,00	1.000,00	1.085,00	1.177,22	1.277,28	4.539,50
<b>1168 - 3.3.90.36.00</b>	<b>0,00</b>	<b>6.000,00</b>	<b>6.510,00</b>	<b>7.063,35</b>	<b>7.663,73</b>	<b>27.237,08</b>
1 - 01 - Recursos Próprios	0,00	6.000,00	6.510,00	7.063,35	7.663,73	27.237,08
<b>1169 - 3.3.90.39.00</b>	<b>0,00</b>	<b>160.000,00</b>	<b>160.000,00</b>	<b>165.000,00</b>	<b>170.000,00</b>	<b>655.000,00</b>
1 - 01 - Recursos Próprios	0,00	160.000,00	160.000,00	165.000,00	170.000,00	655.000,00
<b>Unidade Orçamentária: 11001 - GABINETE DO SECRETÁRIO</b>	<b>0,00</b>	<b>218.000,00</b>	<b>226.330,00</b>	<b>235.368,06</b>	<b>245.174,35</b>	<b>924.872,41</b>
Função: 23 - Comércio e Serviços	0,00	218.000,00	226.330,00	235.368,06	245.174,35	924.872,41
Subfunção: 122 - Administração Geral	0,00	218.000,00	226.330,00	235.368,06	245.174,35	924.872,41
Programa: 24 - GESTÃO ADMINISTRATIVA	0,00	218.000,00	226.330,00	235.368,06	245.174,35	924.872,41
Ação: 1.30 - AQUISIÇÃO DE MÓVEIS, EQUIPAMENTOS E OUTROS MATERIAIS	0,00	3.000,00	3.255,00	3.531,68	3.831,87	13.618,55
<b>1181 - 4.4.90.52.00</b>	<b>0,00</b>	<b>3.000,00</b>	<b>3.255,00</b>	<b>3.531,68</b>	<b>3.831,87</b>	<b>13.618,55</b>
1 - 01 - Recursos Próprios	0,00	3.000,00	3.255,00	3.531,68	3.831,87	13.618,55
Ação: 2.135 - MANUTENÇÃO DAS ATIVIDADES DO GABINETE	0,00	215.000,00	223.075,00	231.836,38	241.342,48	911.253,86
<b>2191 - 3.1.90.04.00</b>	<b>0,00</b>	<b>2.000,00</b>	<b>2.170,00</b>	<b>2.354,45</b>	<b>2.554,58</b>	<b>9.079,03</b>
1 - 01 - Recursos Próprios	0,00	2.000,00	2.170,00	2.354,45	2.554,58	9.079,03
<b>1190 - 3.1.90.11.00</b>	<b>0,00</b>	<b>120.000,00</b>	<b>120.000,00</b>	<b>120.000,00</b>	<b>120.000,00</b>	<b>480.000,00</b>
1 - 01 - Recursos Próprios	0,00	120.000,00	120.000,00	120.000,00	120.000,00	480.000,00
<b>1188 - 3.1.90.13.00</b>	<b>0,00</b>	<b>18.000,00</b>	<b>19.530,00</b>	<b>21.190,05</b>	<b>22.991,20</b>	<b>81.711,25</b>
1 - 01 - Recursos Próprios	0,00	18.000,00	19.530,00	21.190,05	22.991,20	81.711,25
<b>2192 - 3.1.90.16.00</b>	<b>0,00</b>	<b>2.000,00</b>	<b>2.170,00</b>	<b>2.354,45</b>	<b>2.554,58</b>	<b>9.079,03</b>
1 - 01 - Recursos Próprios	0,00	2.000,00	2.170,00	2.354,45	2.554,58	9.079,03
<b>2193 - 3.1.90.92.00</b>	<b>0,00</b>	<b>2.000,00</b>	<b>2.170,00</b>	<b>2.354,45</b>	<b>2.554,58</b>	<b>9.079,03</b>
1 - 01 - Recursos Próprios	0,00	2.000,00	2.170,00	2.354,45	2.554,58	9.079,03
<b>2194 - 3.1.90.96.00</b>	<b>0,00</b>	<b>2.000,00</b>	<b>2.170,00</b>	<b>2.354,45</b>	<b>2.554,58</b>	<b>9.079,03</b>
1 - 01 - Recursos Próprios	0,00	2.000,00	2.170,00	2.354,45	2.554,58	9.079,03
<b>2008 - 3.1.91.13.00</b>	<b>0,00</b>	<b>20.000,00</b>	<b>21.700,00</b>	<b>23.544,50</b>	<b>25.545,78</b>	<b>90.790,28</b>
1 - 01 - Recursos Próprios	0,00	20.000,00	21.700,00	23.544,50	25.545,78	90.790,28
<b>1191 - 3.3.90.14.00</b>	<b>0,00</b>	<b>4.000,00</b>	<b>4.340,00</b>	<b>4.708,90</b>	<b>5.109,16</b>	<b>18.158,06</b>
1 - 01 - Recursos Próprios	0,00	4.000,00	4.340,00	4.708,90	5.109,16	18.158,06
<b>1192 - 3.3.90.30.00</b>	<b>0,00</b>	<b>8.000,00</b>	<b>8.680,00</b>	<b>9.417,80</b>	<b>10.218,31</b>	<b>36.316,11</b>
1 - 01 - Recursos Próprios	0,00	8.000,00	8.680,00	9.417,80	10.218,31	36.316,11
<b>2195 - 3.3.90.32.00</b>	<b>0,00</b>	<b>2.000,00</b>	<b>2.170,00</b>	<b>2.354,45</b>	<b>2.554,58</b>	<b>9.079,03</b>
1 - 01 - Recursos Próprios	0,00	2.000,00	2.170,00	2.354,45	2.554,58	9.079,03
<b>1193 - 3.3.90.33.00</b>	<b>0,00</b>	<b>2.000,00</b>	<b>2.170,00</b>	<b>2.354,45</b>	<b>2.554,58</b>	<b>9.079,03</b>
1 - 01 - Recursos Próprios	0,00	2.000,00	2.170,00	2.354,45	2.554,58	9.079,03
<b>2196 - 3.3.90.35.00</b>	<b>0,00</b>	<b>2.000,00</b>	<b>2.170,00</b>	<b>2.354,45</b>	<b>2.554,58</b>	<b>9.079,03</b>
1 - 01 - Recursos Próprios	0,00	2.000,00	2.170,00	2.354,45	2.554,58	9.079,03

# Prefeitura Municipal de Salgueiro

RUA JOAQUIM SAMPAIO, 279 - N S DAS GRAÇAS - 56.000-000 - Salgueiro/ PE  
CNPJ: 11.361.243/0001-71

Usuário: Rostand

Chave de Autenticação  
1996-1206-427

Página  
65 / 159

## Despesa PPA por Classificação Funcional Programática

PPA 2018 - 2021 - Valores em R\$

	Valor global	2018	2019	2020	2021	Total
<b>1194 - 3.3.90.36.00</b>	<b>0,00</b>	<b>6.000,00</b>	<b>6.510,00</b>	<b>7.063,35</b>	<b>7.663,73</b>	<b>27.237,08</b>
1 - 01 - Recursos Próprios	0,00	6.000,00	6.510,00	7.063,35	7.663,73	27.237,08
<b>1195 - 3.3.90.39.00</b>	<b>0,00</b>	<b>15.000,00</b>	<b>16.275,00</b>	<b>17.658,38</b>	<b>19.159,34</b>	<b>68.092,72</b>
1 - 01 - Recursos Próprios	0,00	15.000,00	16.275,00	17.658,38	19.159,34	68.092,72
<b>2197 - 3.3.90.47.00</b>	<b>0,00</b>	<b>2.000,00</b>	<b>2.170,00</b>	<b>2.354,45</b>	<b>2.554,58</b>	<b>9.079,03</b>
1 - 01 - Recursos Próprios	0,00	2.000,00	2.170,00	2.354,45	2.554,58	9.079,03
<b>2199 - 3.3.90.48.00</b>	<b>0,00</b>	<b>2.000,00</b>	<b>2.170,00</b>	<b>2.354,45</b>	<b>2.554,58</b>	<b>9.079,03</b>
1 - 01 - Recursos Próprios	0,00	2.000,00	2.170,00	2.354,45	2.554,58	9.079,03
<b>2200 - 3.3.90.91.00</b>	<b>0,00</b>	<b>2.000,00</b>	<b>2.170,00</b>	<b>2.354,45</b>	<b>2.554,58</b>	<b>9.079,03</b>
1 - 01 - Recursos Próprios	0,00	2.000,00	2.170,00	2.354,45	2.554,58	9.079,03
<b>2201 - 3.3.90.92.00</b>	<b>0,00</b>	<b>2.000,00</b>	<b>2.170,00</b>	<b>2.354,45</b>	<b>2.554,58</b>	<b>9.079,03</b>
1 - 01 - Recursos Próprios	0,00	2.000,00	2.170,00	2.354,45	2.554,58	9.079,03
<b>2202 - 3.3.90.96.00</b>	<b>0,00</b>	<b>2.000,00</b>	<b>2.170,00</b>	<b>2.354,45</b>	<b>2.554,58</b>	<b>9.079,03</b>
1 - 01 - Recursos Próprios	0,00	2.000,00	2.170,00	2.354,45	2.554,58	9.079,03
<b>Unidade Orçamentária: 11002 - DIRETORIA DE DESENVOLVIMENTO E PROJETOS ECO</b>	<b>0,00</b>	<b>378.000,00</b>	<b>399.920,00</b>	<b>423.660,35</b>	<b>449.375,07</b>	<b>1.650.955,42</b>
Função: 22 - Indústria	0,00	160.000,00	168.500,00	177.722,50	187.727,92	693.950,42
Subfunção: 661 - Promoção Industrial	0,00	160.000,00	168.500,00	177.722,50	187.727,92	693.950,42
Programa: 289 - PROMOÇÃO INDUSTRIAL	0,00	160.000,00	168.500,00	177.722,50	187.727,92	693.950,42
Ação: 1.212 - AQUISIÇÃO DE MÓVEIS, EQUIPAMENTOS E MATERIAS PERMANENTES	0,00	6.000,00	6.510,00	7.063,35	7.663,73	27.237,08
<b>1208 - 4.4.90.52.00</b>	<b>0,00</b>	<b>6.000,00</b>	<b>6.510,00</b>	<b>7.063,35</b>	<b>7.663,73</b>	<b>27.237,08</b>
1 - 01 - Recursos Próprios	0,00	6.000,00	6.510,00	7.063,35	7.663,73	27.237,08
Ação: 2.89 - MANUTENÇÃO DAS ATIVIDADES DO GABINETE	0,00	2.000,00	2.170,00	2.354,45	2.554,58	9.079,03
<b>2206 - 3.3.90.47.00</b>	<b>0,00</b>	<b>2.000,00</b>	<b>2.170,00</b>	<b>2.354,45</b>	<b>2.554,58</b>	<b>9.079,03</b>
1 - 01 - Recursos Próprios	0,00	2.000,00	2.170,00	2.354,45	2.554,58	9.079,03
Ação: 2.136 - MANUTENÇÃO DO CENTRO VOCACIONAL TECNOLÓGICO DE CONFECÇÕES	0,00	152.000,00	159.820,00	168.304,70	177.509,61	657.634,31
<b>1196 - 3.1.90.04.00</b>	<b>0,00</b>	<b>14.000,00</b>	<b>15.190,00</b>	<b>16.481,15</b>	<b>17.881,05</b>	<b>63.552,20</b>
1 - 01 - Recursos Próprios	0,00	14.000,00	15.190,00	16.481,15	17.881,05	63.552,20
<b>1197 - 3.1.90.05.00</b>	<b>0,00</b>	<b>3.000,00</b>	<b>3.255,00</b>	<b>3.531,68</b>	<b>3.831,87</b>	<b>13.618,55</b>
1 - 01 - Recursos Próprios	0,00	3.000,00	3.255,00	3.531,68	3.831,87	13.618,55
<b>1198 - 3.1.90.11.00</b>	<b>0,00</b>	<b>60.000,00</b>	<b>60.000,00</b>	<b>60.000,00</b>	<b>60.000,00</b>	<b>240.000,00</b>
1 - 01 - Recursos Próprios	0,00	60.000,00	60.000,00	60.000,00	60.000,00	240.000,00
<b>1199 - 3.1.90.13.00</b>	<b>0,00</b>	<b>4.000,00</b>	<b>4.340,00</b>	<b>4.708,90</b>	<b>5.109,16</b>	<b>18.158,06</b>
1 - 01 - Recursos Próprios	0,00	4.000,00	4.340,00	4.708,90	5.109,16	18.158,06
<b>1200 - 3.1.90.16.00</b>	<b>0,00</b>	<b>6.000,00</b>	<b>6.510,00</b>	<b>7.063,35</b>	<b>7.663,73</b>	<b>27.237,08</b>
1 - 01 - Recursos Próprios	0,00	6.000,00	6.510,00	7.063,35	7.663,73	27.237,08
<b>2203 - 3.1.90.92.00</b>	<b>0,00</b>	<b>2.000,00</b>	<b>2.170,00</b>	<b>2.354,45</b>	<b>2.554,58</b>	<b>9.079,03</b>
1 - 01 - Recursos Próprios	0,00	2.000,00	2.170,00	2.354,45	2.554,58	9.079,03

# Prefeitura Municipal de Salgueiro

RUA JOAQUIM SAMPAIO, 279 - N S DAS GRAÇAS - 56.000-000 - Salgueiro/ PE  
CNPJ: 11.361.243/0001-71

Usuário: Rostand

Chave de Autenticação  
1996-1206-427

Página  
66 / 159

## Despesa PPA por Classificação Funcional Programática

PPA 2018 - 2021 - Valores em R\$

	Valor global	2018	2019	2020	2021	Total
<b>2204 - 3.1.90.96.00</b>	<b>0,00</b>	<b>2.000,00</b>	<b>2.170,00</b>	<b>2.354,45</b>	<b>2.554,58</b>	<b>9.079,03</b>
1 - 01 - Recursos Próprios	0,00	2.000,00	2.170,00	2.354,45	2.554,58	9.079,03
<b>2009 - 3.1.91.13.00</b>	<b>0,00</b>	<b>20.000,00</b>	<b>21.700,00</b>	<b>23.544,50</b>	<b>25.545,78</b>	<b>90.790,28</b>
1 - 01 - Recursos Próprios	0,00	20.000,00	21.700,00	23.544,50	25.545,78	90.790,28
<b>1202 - 3.3.90.14.00</b>	<b>0,00</b>	<b>2.000,00</b>	<b>2.170,00</b>	<b>2.354,45</b>	<b>2.554,58</b>	<b>9.079,03</b>
1 - 01 - Recursos Próprios	0,00	2.000,00	2.170,00	2.354,45	2.554,58	9.079,03
<b>1203 - 3.3.90.30.00</b>	<b>0,00</b>	<b>5.000,00</b>	<b>5.425,00</b>	<b>5.886,12</b>	<b>6.386,44</b>	<b>22.697,56</b>
1 - 01 - Recursos Próprios	0,00	5.000,00	5.425,00	5.886,12	6.386,44	22.697,56
<b>2205 - 3.3.90.32.00</b>	<b>0,00</b>	<b>2.000,00</b>	<b>2.170,00</b>	<b>2.354,45</b>	<b>2.554,58</b>	<b>9.079,03</b>
1 - 01 - Recursos Próprios	0,00	2.000,00	2.170,00	2.354,45	2.554,58	9.079,03
<b>1204 - 3.3.90.33.00</b>	<b>0,00</b>	<b>1.000,00</b>	<b>1.085,00</b>	<b>1.177,22</b>	<b>1.277,28</b>	<b>4.539,50</b>
1 - 01 - Recursos Próprios	0,00	1.000,00	1.085,00	1.177,22	1.277,28	4.539,50
<b>1205 - 3.3.90.35.00</b>	<b>0,00</b>	<b>4.000,00</b>	<b>4.340,00</b>	<b>4.708,90</b>	<b>5.109,16</b>	<b>18.158,06</b>
1 - 01 - Recursos Próprios	0,00	4.000,00	4.340,00	4.708,90	5.109,16	18.158,06
<b>1206 - 3.3.90.36.00</b>	<b>0,00</b>	<b>4.000,00</b>	<b>4.340,00</b>	<b>4.708,90</b>	<b>5.109,16</b>	<b>18.158,06</b>
1 - 01 - Recursos Próprios	0,00	4.000,00	4.340,00	4.708,90	5.109,16	18.158,06
<b>1207 - 3.3.90.39.00</b>	<b>0,00</b>	<b>15.000,00</b>	<b>16.275,00</b>	<b>17.658,38</b>	<b>19.159,34</b>	<b>68.092,72</b>
1 - 01 - Recursos Próprios	0,00	15.000,00	16.275,00	17.658,38	19.159,34	68.092,72
<b>2207 - 3.3.90.48.00</b>	<b>0,00</b>	<b>2.000,00</b>	<b>2.170,00</b>	<b>2.354,45</b>	<b>2.554,58</b>	<b>9.079,03</b>
1 - 01 - Recursos Próprios	0,00	2.000,00	2.170,00	2.354,45	2.554,58	9.079,03
<b>2208 - 3.3.90.91.00</b>	<b>0,00</b>	<b>2.000,00</b>	<b>2.170,00</b>	<b>2.354,45</b>	<b>2.554,58</b>	<b>9.079,03</b>
1 - 01 - Recursos Próprios	0,00	2.000,00	2.170,00	2.354,45	2.554,58	9.079,03
<b>2209 - 3.3.90.92.00</b>	<b>0,00</b>	<b>2.000,00</b>	<b>2.170,00</b>	<b>2.354,45</b>	<b>2.554,58</b>	<b>9.079,03</b>
1 - 01 - Recursos Próprios	0,00	2.000,00	2.170,00	2.354,45	2.554,58	9.079,03
<b>2210 - 3.3.90.96.00</b>	<b>0,00</b>	<b>2.000,00</b>	<b>2.170,00</b>	<b>2.354,45</b>	<b>2.554,58</b>	<b>9.079,03</b>
1 - 01 - Recursos Próprios	0,00	2.000,00	2.170,00	2.354,45	2.554,58	9.079,03
Função: 23 - Comércio e Serviços	0,00	218.000,00	231.420,00	245.937,85	261.647,15	957.005,00
Subfunção: 691 - Promoção Comercial	0,00	218.000,00	231.420,00	245.937,85	261.647,15	957.005,00
Programa: 303 - PROMOÇÃO INTERNA DO COMÉRCIO	0,00	172.000,00	181.520,00	191.848,86	203.055,61	748.424,47
Ação: 1.213 - AQUISIÇÃO DE MÓVEIS, EQUIPAMENTOS E MATERIAS PERMANENTES	0,00	3.000,00	3.255,00	3.531,68	3.831,87	13.618,55
<b>1217 - 4.4.90.52.00</b>	<b>0,00</b>	<b>3.000,00</b>	<b>3.255,00</b>	<b>3.531,68</b>	<b>3.831,87</b>	<b>13.618,55</b>
1 - 01 - Recursos Próprios	0,00	3.000,00	3.255,00	3.531,68	3.831,87	13.618,55
Ação: 2.137 - MANUTENÇÃO DAS ATIVIDADES DA DIRETORIA	0,00	88.000,00	90.380,00	92.962,30	95.764,07	367.106,37
<b>1209 - 3.1.90.05.00</b>	<b>0,00</b>	<b>1.000,00</b>	<b>1.085,00</b>	<b>1.177,22</b>	<b>1.277,28</b>	<b>4.539,50</b>
1 - 01 - Recursos Próprios	0,00	1.000,00	1.085,00	1.177,22	1.277,28	4.539,50
<b>1210 - 3.1.90.11.00</b>	<b>0,00</b>	<b>60.000,00</b>	<b>60.000,00</b>	<b>60.000,00</b>	<b>60.000,00</b>	<b>240.000,00</b>
1 - 01 - Recursos Próprios	0,00	60.000,00	60.000,00	60.000,00	60.000,00	240.000,00



# Prefeitura Municipal de Salgueiro

RUA JOAQUIM SAMPAIO, 279 - N S DAS GRAÇAS - 56.000-000 - Salgueiro/ PE  
CNPJ: 11.361.243/0001-71

Usuário: Rostand

Chave de Autenticação  
1996-1206-427

Página  
67 / 159

## Despesa PPA por Classificação Funcional Programática

							PPA 2018 - 2021 - Valores em R\$
		Valor global	2018	2019	2020	2021	Total
	<b>1211 - 3.1.90.16.00</b>	<b>0,00</b>	<b>3.000,00</b>	<b>3.255,00</b>	<b>3.531,68</b>	<b>3.831,87</b>	<b>13.618,55</b>
	1 - 01 - Recursos Próprios	0,00	3.000,00	3.255,00	3.531,68	3.831,87	13.618,55
	<b>1212 - 3.3.90.14.00</b>	<b>0,00</b>	<b>8.000,00</b>	<b>8.680,00</b>	<b>9.417,80</b>	<b>10.218,31</b>	<b>36.316,11</b>
	1 - 01 - Recursos Próprios	0,00	8.000,00	8.680,00	9.417,80	10.218,31	36.316,11
	<b>1213 - 3.3.90.30.00</b>	<b>0,00</b>	<b>6.000,00</b>	<b>6.510,00</b>	<b>7.063,35</b>	<b>7.663,73</b>	<b>27.237,08</b>
	1 - 01 - Recursos Próprios	0,00	6.000,00	6.510,00	7.063,35	7.663,73	27.237,08
	<b>1214 - 3.3.90.33.00</b>	<b>0,00</b>	<b>1.000,00</b>	<b>1.085,00</b>	<b>1.177,22</b>	<b>1.277,28</b>	<b>4.539,50</b>
	1 - 01 - Recursos Próprios	0,00	1.000,00	1.085,00	1.177,22	1.277,28	4.539,50
	<b>1215 - 3.3.90.36.00</b>	<b>0,00</b>	<b>3.000,00</b>	<b>3.255,00</b>	<b>3.531,68</b>	<b>3.831,87</b>	<b>13.618,55</b>
	1 - 01 - Recursos Próprios	0,00	3.000,00	3.255,00	3.531,68	3.831,87	13.618,55
	<b>1216 - 3.3.90.39.00</b>	<b>0,00</b>	<b>6.000,00</b>	<b>6.510,00</b>	<b>7.063,35</b>	<b>7.663,73</b>	<b>27.237,08</b>
	1 - 01 - Recursos Próprios	0,00	6.000,00	6.510,00	7.063,35	7.663,73	27.237,08
Ação:	2.138 - APOIO, FORTALECIMENTO E INCENTIVO AO ARTESANATO LOCAL	0,00	48.000,00	52.080,00	56.506,80	61.309,88	217.896,68
	<b>1218 - 3.3.90.30.00</b>	<b>0,00</b>	<b>2.000,00</b>	<b>2.170,00</b>	<b>2.354,45</b>	<b>2.554,58</b>	<b>9.079,03</b>
	1 - 01 - Recursos Próprios	0,00	2.000,00	2.170,00	2.354,45	2.554,58	9.079,03
	<b>1219 - 3.3.90.32.00</b>	<b>0,00</b>	<b>2.000,00</b>	<b>2.170,00</b>	<b>2.354,45</b>	<b>2.554,58</b>	<b>9.079,03</b>
	1 - 01 - Recursos Próprios	0,00	2.000,00	2.170,00	2.354,45	2.554,58	9.079,03
	<b>1220 - 3.3.90.36.00</b>	<b>0,00</b>	<b>5.000,00</b>	<b>5.425,00</b>	<b>5.886,12</b>	<b>6.386,44</b>	<b>22.697,56</b>
	1 - 01 - Recursos Próprios	0,00	5.000,00	5.425,00	5.886,12	6.386,44	22.697,56
	<b>1221 - 3.3.90.39.00</b>	<b>0,00</b>	<b>20.000,00</b>	<b>21.700,00</b>	<b>23.544,50</b>	<b>25.545,78</b>	<b>90.790,28</b>
	1 - 01 - Recursos Próprios	0,00	20.000,00	21.700,00	23.544,50	25.545,78	90.790,28
	<b>1222 - 3.3.90.48.00</b>	<b>0,00</b>	<b>19.000,00</b>	<b>20.615,00</b>	<b>22.367,28</b>	<b>24.268,50</b>	<b>86.250,78</b>
	1 - 01 - Recursos Próprios	0,00	19.000,00	20.615,00	22.367,28	24.268,50	86.250,78
Ação:	2.139 - PROGRAMA DE APOIO AS ATIVIDADES PRODUTIVAS E/OU COMERCIAIS DE	0,00	33.000,00	35.805,00	38.848,08	42.149,79	149.802,87
	<b>1223 - 3.3.50.41.00</b>	<b>0,00</b>	<b>6.000,00</b>	<b>6.510,00</b>	<b>7.063,35</b>	<b>7.663,73</b>	<b>27.237,08</b>
	1 - 01 - Recursos Próprios	0,00	6.000,00	6.510,00	7.063,35	7.663,73	27.237,08
	<b>1225 - 3.3.90.30.00</b>	<b>0,00</b>	<b>6.000,00</b>	<b>6.510,00</b>	<b>7.063,00</b>	<b>7.663,00</b>	<b>27.236,00</b>
	1 - 01 - Recursos Próprios	0,00	6.000,00	6.510,00	7.063,00	7.663,00	27.236,00
	<b>1231 - 3.3.90.32.00</b>	<b>0,00</b>	<b>6.000,00</b>	<b>6.510,00</b>	<b>7.063,35</b>	<b>7.663,73</b>	<b>27.237,08</b>
	1 - 01 - Recursos Próprios	0,00	6.000,00	6.510,00	7.063,35	7.663,73	27.237,08
	<b>1233 - 3.3.90.35.00</b>	<b>0,00</b>	<b>3.000,00</b>	<b>3.255,00</b>	<b>3.531,68</b>	<b>3.831,87</b>	<b>13.618,55</b>
	1 - 01 - Recursos Próprios	0,00	3.000,00	3.255,00	3.531,68	3.831,87	13.618,55
	<b>1236 - 3.3.90.36.00</b>	<b>0,00</b>	<b>6.000,00</b>	<b>6.510,00</b>	<b>7.063,35</b>	<b>7.663,73</b>	<b>27.237,08</b>
	1 - 01 - Recursos Próprios	0,00	6.000,00	6.510,00	7.063,35	7.663,73	27.237,08
	<b>1238 - 3.3.90.39.00</b>	<b>0,00</b>	<b>6.000,00</b>	<b>6.510,00</b>	<b>7.063,35</b>	<b>7.663,73</b>	<b>27.237,08</b>
	1 - 01 - Recursos Próprios	0,00	6.000,00	6.510,00	7.063,35	7.663,73	27.237,08
Programa:	304 - PROGRAMAS DE ACELERAÇÃO DO DESENV. ECÔNOMICO - PADE	0,00	46.000,00	49.900,00	54.088,99	58.591,54	208.580,53

# Prefeitura Municipal de Salgueiro

RUA JOAQUIM SAMPAIO, 279 - N S DAS GRAÇAS - 56.000-000 - Salgueiro/ PE  
CNPJ: 11.361.243/0001-71

Usuário: Rostand

Chave de Autenticação  
1996-1206-427

Página  
68 / 159

## Despesa PPA por Classificação Funcional Programática

PPA 2018 - 2021 - Valores em R\$

		Valor global	2018	2019	2020	2021	Total
Ação:	1.214 - AQUISIÇÃO DE MÓVEIS, EQUIPAMENTOS E MATERIAS PERMANENTES	0,00	2.000,00	2.170,00	2.354,45	2.554,58	9.079,03
	<b>1259 - 4.4.90.52.00</b>	<b>0,00</b>	<b>2.000,00</b>	<b>2.170,00</b>	<b>2.354,45</b>	<b>2.554,58</b>	<b>9.079,03</b>
	1 - 01 - Recursos Próprios	0,00	2.000,00	2.170,00	2.354,45	2.554,58	9.079,03
Ação:	2.141 - MANUTENÇÃO DE BALCÃO DE DESENVOLVIMENTO DO SALGUEIRO	0,00	44.000,00	47.730,00	51.734,54	56.036,96	199.501,50
	<b>1245 - 3.1.90.04.00</b>	<b>0,00</b>	<b>7.000,00</b>	<b>7.595,00</b>	<b>8.240,58</b>	<b>8.941,03</b>	<b>31.776,61</b>
	1 - 01 - Recursos Próprios	0,00	7.000,00	7.595,00	8.240,58	8.941,03	31.776,61
	<b>1248 - 3.1.90.11.00</b>	<b>0,00</b>	<b>5.000,00</b>	<b>5.425,00</b>	<b>5.886,12</b>	<b>6.386,44</b>	<b>22.697,56</b>
	1 - 01 - Recursos Próprios	0,00	5.000,00	5.425,00	5.886,12	6.386,44	22.697,56
	<b>1249 - 3.1.90.13.00</b>	<b>0,00</b>	<b>4.000,00</b>	<b>4.340,00</b>	<b>4.708,90</b>	<b>5.109,16</b>	<b>18.158,06</b>
	1 - 01 - Recursos Próprios	0,00	4.000,00	4.340,00	4.708,90	5.109,16	18.158,06
	<b>1251 - 3.3.90.14.00</b>	<b>0,00</b>	<b>1.000,00</b>	<b>1.085,00</b>	<b>1.177,22</b>	<b>1.277,28</b>	<b>4.539,50</b>
	1 - 01 - Recursos Próprios	0,00	1.000,00	1.085,00	1.177,22	1.277,28	4.539,50
	<b>1252 - 3.3.90.30.00</b>	<b>0,00</b>	<b>3.000,00</b>	<b>3.255,00</b>	<b>3.531,68</b>	<b>3.831,87</b>	<b>13.618,55</b>
	1 - 01 - Recursos Próprios	0,00	3.000,00	3.255,00	3.531,68	3.831,87	13.618,55
	<b>1253 - 3.3.90.33.00</b>	<b>0,00</b>	<b>1.000,00</b>	<b>1.085,00</b>	<b>1.177,22</b>	<b>1.277,28</b>	<b>4.539,50</b>
	1 - 01 - Recursos Próprios	0,00	1.000,00	1.085,00	1.177,22	1.277,28	4.539,50
	<b>1255 - 3.3.90.35.00</b>	<b>0,00</b>	<b>6.000,00</b>	<b>6.500,00</b>	<b>7.000,00</b>	<b>7.500,00</b>	<b>27.000,00</b>
	1 - 01 - Recursos Próprios	0,00	6.000,00	6.500,00	7.000,00	7.500,00	27.000,00
	<b>1256 - 3.3.90.36.00</b>	<b>0,00</b>	<b>8.000,00</b>	<b>8.680,00</b>	<b>9.417,80</b>	<b>10.218,31</b>	<b>36.316,11</b>
	1 - 01 - Recursos Próprios	0,00	8.000,00	8.680,00	9.417,80	10.218,31	36.316,11
	<b>1257 - 3.3.90.39.00</b>	<b>0,00</b>	<b>8.000,00</b>	<b>8.680,00</b>	<b>9.417,80</b>	<b>10.218,31</b>	<b>36.316,11</b>
	1 - 01 - Recursos Próprios	0,00	8.000,00	8.680,00	9.417,80	10.218,31	36.316,11
	<b>1246 - 3.3.90.47.00</b>	<b>0,00</b>	<b>1.000,00</b>	<b>1.085,00</b>	<b>1.177,22</b>	<b>1.277,28</b>	<b>4.539,50</b>
	1 - 01 - Recursos Próprios	0,00	1.000,00	1.085,00	1.177,22	1.277,28	4.539,50
<b>Unidade Orçamentária:</b>	<b>11003 - DIRETORIA DE DESENV. ECONOMICO, CIENCIA E TEC</b>	<b>0,00</b>	<b>230.000,00</b>	<b>246.555,00</b>	<b>263.432,12</b>	<b>282.743,80</b>	<b>1.022.730,92</b>
Função:	19 - Ciência e Tecnologia	0,00	230.000,00	246.555,00	263.432,12	282.743,80	1.022.730,92
Subfunção:	573 - Difusão do Conhecimento Científico e Tecnológico	0,00	230.000,00	246.555,00	263.432,12	282.743,80	1.022.730,92
Programa:	256 - INFORMAÇÃO CIENTIFICA E TECNOLOGIA	0,00	230.000,00	246.555,00	263.432,12	282.743,80	1.022.730,92
Ação:	1.31 - AQUISIÇÃO DE VEÍCULOS, MÓVEIS, MÁQUINAS E EQUIPAMENTOS	0,00	17.000,00	18.000,00	18.000,00	19.000,00	72.000,00
	<b>1265 - 4.4.90.52.00</b>	<b>0,00</b>	<b>17.000,00</b>	<b>18.000,00</b>	<b>18.000,00</b>	<b>19.000,00</b>	<b>72.000,00</b>
	1 - 01 - Recursos Próprios	0,00	17.000,00	18.000,00	18.000,00	19.000,00	72.000,00
Ação:	2.142 - MANUTENÇÃO DAS ATIVIDADES DA DIRETORIA	0,00	76.000,00	79.910,00	84.152,33	88.755,28	328.817,61
	<b>1266 - 3.1.90.04.00</b>	<b>0,00</b>	<b>10.000,00</b>	<b>10.000,00</b>	<b>10.000,00</b>	<b>10.000,00</b>	<b>40.000,00</b>
	1 - 01 - Recursos Próprios	0,00	10.000,00	10.000,00	10.000,00	10.000,00	40.000,00
	<b>1268 - 3.1.90.11.00</b>	<b>0,00</b>	<b>20.000,00</b>	<b>20.000,00</b>	<b>20.000,00</b>	<b>20.000,00</b>	<b>80.000,00</b>
	1 - 01 - Recursos Próprios	0,00	20.000,00	20.000,00	20.000,00	20.000,00	80.000,00
	<b>1267 - 3.1.90.13.00</b>	<b>0,00</b>	<b>1.000,00</b>	<b>1.085,00</b>	<b>1.177,22</b>	<b>1.277,28</b>	<b>4.539,50</b>

# Prefeitura Municipal de Salgueiro

RUA JOAQUIM SAMPAIO, 279 - N S DAS GRAÇAS - 56.000-000 - Salgueiro/ PE  
CNPJ: 11.361.243/0001-71

Usuário: Rostand

Chave de Autenticação  
1996-1206-427

Página  
69 / 159

## Despesa PPA por Classificação Funcional Programática

PPA 2018 - 2021 - Valores em R\$

	Valor global	2018	2019	2020	2021	Total
1 - 01 - Recursos Próprios	0,00	1.000,00	1.085,00	1.177,22	1.277,28	4.539,50
<b>1269 - 3.1.90.16.00</b>	<b>0,00</b>	<b>3.000,00</b>	<b>3.255,00</b>	<b>3.531,68</b>	<b>3.831,87</b>	<b>13.618,55</b>
1 - 01 - Recursos Próprios	0,00	3.000,00	3.255,00	3.531,68	3.831,87	13.618,55
<b>2211 - 3.1.90.92.00</b>	<b>0,00</b>	<b>2.000,00</b>	<b>2.170,00</b>	<b>2.354,45</b>	<b>2.554,58</b>	<b>9.079,03</b>
1 - 01 - Recursos Próprios	0,00	2.000,00	2.170,00	2.354,45	2.554,58	9.079,03
<b>2212 - 3.1.90.96.00</b>	<b>0,00</b>	<b>2.000,00</b>	<b>2.170,00</b>	<b>2.354,45</b>	<b>2.554,58</b>	<b>9.079,03</b>
1 - 01 - Recursos Próprios	0,00	2.000,00	2.170,00	2.354,45	2.554,58	9.079,03
<b>2010 - 3.1.91.13.00</b>	<b>0,00</b>	<b>2.000,00</b>	<b>2.170,00</b>	<b>2.354,45</b>	<b>2.554,58</b>	<b>9.079,03</b>
1 - 01 - Recursos Próprios	0,00	2.000,00	2.170,00	2.354,45	2.554,58	9.079,03
<b>1270 - 3.3.90.14.00</b>	<b>0,00</b>	<b>1.000,00</b>	<b>1.085,00</b>	<b>1.177,22</b>	<b>1.277,28</b>	<b>4.539,50</b>
1 - 01 - Recursos Próprios	0,00	1.000,00	1.085,00	1.177,22	1.277,28	4.539,50
<b>1271 - 3.3.90.30.00</b>	<b>0,00</b>	<b>7.000,00</b>	<b>7.595,00</b>	<b>8.240,58</b>	<b>8.941,03</b>	<b>31.776,61</b>
1 - 01 - Recursos Próprios	0,00	7.000,00	7.595,00	8.240,58	8.941,03	31.776,61
<b>2213 - 3.3.90.32.00</b>	<b>0,00</b>	<b>2.000,00</b>	<b>2.170,00</b>	<b>2.354,45</b>	<b>2.554,58</b>	<b>9.079,03</b>
1 - 01 - Recursos Próprios	0,00	2.000,00	2.170,00	2.354,45	2.554,58	9.079,03
<b>1272 - 3.3.90.33.00</b>	<b>0,00</b>	<b>1.000,00</b>	<b>1.085,00</b>	<b>1.177,22</b>	<b>1.277,28</b>	<b>4.539,50</b>
1 - 01 - Recursos Próprios	0,00	1.000,00	1.085,00	1.177,22	1.277,28	4.539,50
<b>1273 - 3.3.90.35.00</b>	<b>0,00</b>	<b>5.000,00</b>	<b>5.425,00</b>	<b>5.886,12</b>	<b>6.386,44</b>	<b>22.697,56</b>
1 - 01 - Recursos Próprios	0,00	5.000,00	5.425,00	5.886,12	6.386,44	22.697,56
<b>1274 - 3.3.90.36.00</b>	<b>0,00</b>	<b>5.000,00</b>	<b>5.425,00</b>	<b>5.886,12</b>	<b>6.386,44</b>	<b>22.697,56</b>
1 - 01 - Recursos Próprios	0,00	5.000,00	5.425,00	5.886,12	6.386,44	22.697,56
<b>1275 - 3.3.90.39.00</b>	<b>0,00</b>	<b>5.000,00</b>	<b>5.425,00</b>	<b>5.886,12</b>	<b>6.386,44</b>	<b>22.697,56</b>
1 - 01 - Recursos Próprios	0,00	5.000,00	5.425,00	5.886,12	6.386,44	22.697,56
<b>2214 - 3.3.90.47.00</b>	<b>0,00</b>	<b>2.000,00</b>	<b>2.170,00</b>	<b>2.354,45</b>	<b>2.554,58</b>	<b>9.079,03</b>
1 - 01 - Recursos Próprios	0,00	2.000,00	2.170,00	2.354,45	2.554,58	9.079,03
<b>2215 - 3.3.90.48.00</b>	<b>0,00</b>	<b>2.000,00</b>	<b>2.170,00</b>	<b>2.354,45</b>	<b>2.554,58</b>	<b>9.079,03</b>
1 - 01 - Recursos Próprios	0,00	2.000,00	2.170,00	2.354,45	2.554,58	9.079,03
<b>2216 - 3.3.90.91.00</b>	<b>0,00</b>	<b>2.000,00</b>	<b>2.170,00</b>	<b>2.354,45</b>	<b>2.554,58</b>	<b>9.079,03</b>
1 - 01 - Recursos Próprios	0,00	2.000,00	2.170,00	2.354,45	2.554,58	9.079,03
<b>2217 - 3.3.90.92.00</b>	<b>0,00</b>	<b>2.000,00</b>	<b>2.170,00</b>	<b>2.354,45</b>	<b>2.554,58</b>	<b>9.079,03</b>
1 - 01 - Recursos Próprios	0,00	2.000,00	2.170,00	2.354,45	2.554,58	9.079,03
<b>2218 - 3.3.90.96.00</b>	<b>0,00</b>	<b>2.000,00</b>	<b>2.170,00</b>	<b>2.354,45</b>	<b>2.554,58</b>	<b>9.079,03</b>
1 - 01 - Recursos Próprios	0,00	2.000,00	2.170,00	2.354,45	2.554,58	9.079,03
Ação: 2.143 - MANUTENÇÃO DO MUSEU DE CIÊNCIAS	0,00	39.000,00	42.315,00	45.911,76	49.814,25	177.041,01
<b>1276 - 3.1.90.04.00</b>	<b>0,00</b>	<b>9.000,00</b>	<b>9.765,00</b>	<b>10.595,02</b>	<b>11.495,60</b>	<b>40.855,62</b>
1 - 01 - Recursos Próprios	0,00	9.000,00	9.765,00	10.595,02	11.495,60	40.855,62
<b>1278 - 3.1.90.11.00</b>	<b>0,00</b>	<b>6.000,00</b>	<b>6.510,00</b>	<b>7.063,35</b>	<b>7.663,73</b>	<b>27.237,08</b>

# Prefeitura Municipal de Salgueiro

RUA JOAQUIM SAMPAIO, 279 - N S DAS GRAÇAS - 56.000-000 - Salgueiro/ PE  
CNPJ: 11.361.243/0001-71

Usuário: Rostand

Chave de Autenticação  
1996-1206-427

Página  
70 / 159

## Despesa PPA por Classificação Funcional Programática

PPA 2018 - 2021 - Valores em R\$

		Valor global	2018	2019	2020	2021	Total
	1 - 01 - Recursos Próprios	0,00	6.000,00	6.510,00	7.063,35	7.663,73	27.237,08
	<b>1277 - 3.1.90.13.00</b>	<b>0,00</b>	<b>2.000,00</b>	<b>2.170,00</b>	<b>2.354,45</b>	<b>2.554,58</b>	<b>9.079,03</b>
	1 - 01 - Recursos Próprios	0,00	2.000,00	2.170,00	2.354,45	2.554,58	9.079,03
	<b>1279 - 3.3.90.14.00</b>	<b>0,00</b>	<b>1.000,00</b>	<b>1.085,00</b>	<b>1.177,22</b>	<b>1.277,28</b>	<b>4.539,50</b>
	1 - 01 - Recursos Próprios	0,00	1.000,00	1.085,00	1.177,22	1.277,28	4.539,50
	<b>1280 - 3.3.90.30.00</b>	<b>0,00</b>	<b>5.000,00</b>	<b>5.425,00</b>	<b>5.886,12</b>	<b>6.386,44</b>	<b>22.697,56</b>
	1 - 01 - Recursos Próprios	0,00	5.000,00	5.425,00	5.886,12	6.386,44	22.697,56
	<b>1281 - 3.3.90.35.00</b>	<b>0,00</b>	<b>3.000,00</b>	<b>3.255,00</b>	<b>3.531,68</b>	<b>3.831,87</b>	<b>13.618,55</b>
	1 - 01 - Recursos Próprios	0,00	3.000,00	3.255,00	3.531,68	3.831,87	13.618,55
	<b>1282 - 3.3.90.36.00</b>	<b>0,00</b>	<b>5.000,00</b>	<b>5.425,00</b>	<b>5.886,12</b>	<b>6.386,44</b>	<b>22.697,56</b>
	1 - 01 - Recursos Próprios	0,00	5.000,00	5.425,00	5.886,12	6.386,44	22.697,56
	<b>1283 - 3.3.90.39.00</b>	<b>0,00</b>	<b>8.000,00</b>	<b>8.680,00</b>	<b>9.417,80</b>	<b>10.218,31</b>	<b>36.316,11</b>
	1 - 01 - Recursos Próprios	0,00	8.000,00	8.680,00	9.417,80	10.218,31	36.316,11
Ação:	2.144 - PROMOÇÃO E/OU PARTICIPAÇÃO EM EVENTOS ECONÔMICOS,	0,00	24.000,00	26.040,00	28.253,41	30.654,93	108.948,34
	<b>1285 - 3.3.50.41.00</b>	<b>0,00</b>	<b>3.000,00</b>	<b>3.255,00</b>	<b>3.531,68</b>	<b>3.831,87</b>	<b>13.618,55</b>
	1 - 01 - Recursos Próprios	0,00	3.000,00	3.255,00	3.531,68	3.831,87	13.618,55
	<b>1286 - 3.3.90.30.00</b>	<b>0,00</b>	<b>3.000,00</b>	<b>3.255,00</b>	<b>3.531,68</b>	<b>3.831,87</b>	<b>13.618,55</b>
	1 - 01 - Recursos Próprios	0,00	3.000,00	3.255,00	3.531,68	3.831,87	13.618,55
	<b>1287 - 3.3.90.36.00</b>	<b>0,00</b>	<b>6.000,00</b>	<b>6.510,00</b>	<b>7.063,35</b>	<b>7.663,73</b>	<b>27.237,08</b>
	1 - 01 - Recursos Próprios	0,00	6.000,00	6.510,00	7.063,35	7.663,73	27.237,08
	<b>1288 - 3.3.90.39.00</b>	<b>0,00</b>	<b>6.000,00</b>	<b>6.510,00</b>	<b>7.063,35</b>	<b>7.663,73</b>	<b>27.237,08</b>
	1 - 01 - Recursos Próprios	0,00	6.000,00	6.510,00	7.063,35	7.663,73	27.237,08
	<b>1289 - 3.3.90.41.00</b>	<b>0,00</b>	<b>6.000,00</b>	<b>6.510,00</b>	<b>7.063,35</b>	<b>7.663,73</b>	<b>27.237,08</b>
	1 - 01 - Recursos Próprios	0,00	6.000,00	6.510,00	7.063,35	7.663,73	27.237,08
Ação:	2.145 - IMPLANTAÇÃO DE PROGRAMA DA TECNOLOGIA DA INFORMAÇÃO E	0,00	35.000,00	37.975,00	41.202,85	44.705,09	158.882,94
	<b>1291 - 3.1.90.04.00</b>	<b>0,00</b>	<b>9.000,00</b>	<b>9.765,00</b>	<b>10.595,02</b>	<b>11.495,60</b>	<b>40.855,62</b>
	1 - 01 - Recursos Próprios	0,00	9.000,00	9.765,00	10.595,02	11.495,60	40.855,62
	<b>1293 - 3.1.90.11.00</b>	<b>0,00</b>	<b>3.000,00</b>	<b>3.255,00</b>	<b>3.531,68</b>	<b>3.831,87</b>	<b>13.618,55</b>
	1 - 01 - Recursos Próprios	0,00	3.000,00	3.255,00	3.531,68	3.831,87	13.618,55
	<b>1292 - 3.1.90.13.00</b>	<b>0,00</b>	<b>2.000,00</b>	<b>2.170,00</b>	<b>2.354,45</b>	<b>2.554,58</b>	<b>9.079,03</b>
	1 - 01 - Recursos Próprios	0,00	2.000,00	2.170,00	2.354,45	2.554,58	9.079,03
	<b>1294 - 3.3.90.14.00</b>	<b>0,00</b>	<b>1.000,00</b>	<b>1.085,00</b>	<b>1.177,22</b>	<b>1.277,28</b>	<b>4.539,50</b>
	1 - 01 - Recursos Próprios	0,00	1.000,00	1.085,00	1.177,22	1.277,28	4.539,50
	<b>1295 - 3.3.90.30.00</b>	<b>0,00</b>	<b>5.000,00</b>	<b>5.425,00</b>	<b>5.886,12</b>	<b>6.386,44</b>	<b>22.697,56</b>
	1 - 01 - Recursos Próprios	0,00	5.000,00	5.425,00	5.886,12	6.386,44	22.697,56
	<b>1296 - 3.3.90.35.00</b>	<b>0,00</b>	<b>5.000,00</b>	<b>5.425,00</b>	<b>5.886,12</b>	<b>6.386,44</b>	<b>22.697,56</b>
	1 - 01 - Recursos Próprios	0,00	5.000,00	5.425,00	5.886,12	6.386,44	22.697,56

# Prefeitura Municipal de Salgueiro

RUA JOAQUIM SAMPAIO, 279 - N S DAS GRAÇAS - 56.000-000 - Salgueiro/ PE  
CNPJ: 11.361.243/0001-71

Usuário: Rostand

Chave de Autenticação  
1996-1206-427

Página  
71 / 159

## Despesa PPA por Classificação Funcional Programática

PPA 2018 - 2021 - Valores em R\$

	Valor global	2018	2019	2020	2021	Total
<b>1297 - 3.3.90.36.00</b>	<b>0,00</b>	<b>5.000,00</b>	<b>5.425,00</b>	<b>5.886,12</b>	<b>6.386,44</b>	<b>22.697,56</b>
1 - 01 - Recursos Próprios	0,00	5.000,00	5.425,00	5.886,12	6.386,44	22.697,56
<b>1298 - 3.3.90.39.00</b>	<b>0,00</b>	<b>5.000,00</b>	<b>5.425,00</b>	<b>5.886,12</b>	<b>6.386,44</b>	<b>22.697,56</b>
1 - 01 - Recursos Próprios	0,00	5.000,00	5.425,00	5.886,12	6.386,44	22.697,56
Ação: 2.146 - AQUISIÇÃO DE EQUIPAMENTOS E MATERIAL PERMANENTE	0,00	39.000,00	42.315,00	45.911,77	49.814,25	177.041,02
<b>1300 - 3.1.90.04.00</b>	<b>0,00</b>	<b>8.000,00</b>	<b>8.680,00</b>	<b>9.417,80</b>	<b>10.218,31</b>	<b>36.316,11</b>
1 - 01 - Recursos Próprios	0,00	8.000,00	8.680,00	9.417,80	10.218,31	36.316,11
<b>1301 - 3.1.90.05.00</b>	<b>0,00</b>	<b>1.000,00</b>	<b>1.085,00</b>	<b>1.177,22</b>	<b>1.277,28</b>	<b>4.539,50</b>
1 - 01 - Recursos Próprios	0,00	1.000,00	1.085,00	1.177,22	1.277,28	4.539,50
<b>1302 - 3.1.90.11.00</b>	<b>0,00</b>	<b>5.000,00</b>	<b>5.425,00</b>	<b>5.886,12</b>	<b>6.386,44</b>	<b>22.697,56</b>
1 - 01 - Recursos Próprios	0,00	5.000,00	5.425,00	5.886,12	6.386,44	22.697,56
<b>1303 - 3.3.90.14.00</b>	<b>0,00</b>	<b>2.000,00</b>	<b>2.170,00</b>	<b>2.354,45</b>	<b>2.554,58</b>	<b>9.079,03</b>
1 - 01 - Recursos Próprios	0,00	2.000,00	2.170,00	2.354,45	2.554,58	9.079,03
<b>1304 - 3.3.90.30.00</b>	<b>0,00</b>	<b>3.000,00</b>	<b>3.255,00</b>	<b>3.531,68</b>	<b>3.831,87</b>	<b>13.618,55</b>
1 - 01 - Recursos Próprios	0,00	3.000,00	3.255,00	3.531,68	3.831,87	13.618,55
<b>1305 - 3.3.90.32.00</b>	<b>0,00</b>	<b>3.000,00</b>	<b>3.255,00</b>	<b>3.531,68</b>	<b>3.831,87</b>	<b>13.618,55</b>
1 - 01 - Recursos Próprios	0,00	3.000,00	3.255,00	3.531,68	3.831,87	13.618,55
<b>1306 - 3.3.90.33.00</b>	<b>0,00</b>	<b>1.000,00</b>	<b>1.085,00</b>	<b>1.177,22</b>	<b>1.277,28</b>	<b>4.539,50</b>
1 - 01 - Recursos Próprios	0,00	1.000,00	1.085,00	1.177,22	1.277,28	4.539,50
<b>1307 - 3.3.90.35.00</b>	<b>0,00</b>	<b>4.000,00</b>	<b>4.340,00</b>	<b>4.708,90</b>	<b>5.109,16</b>	<b>18.158,06</b>
1 - 01 - Recursos Próprios	0,00	4.000,00	4.340,00	4.708,90	5.109,16	18.158,06
<b>1308 - 3.3.90.36.00</b>	<b>0,00</b>	<b>6.000,00</b>	<b>6.510,00</b>	<b>7.063,35</b>	<b>7.663,73</b>	<b>27.237,08</b>
1 - 01 - Recursos Próprios	0,00	6.000,00	6.510,00	7.063,35	7.663,73	27.237,08
<b>1309 - 3.3.90.39.00</b>	<b>0,00</b>	<b>6.000,00</b>	<b>6.510,00</b>	<b>7.063,35</b>	<b>7.663,73</b>	<b>27.237,08</b>
1 - 01 - Recursos Próprios	0,00	6.000,00	6.510,00	7.063,35	7.663,73	27.237,08
<b>Unidade Orçamentária: 11004 - DIRETORIA DE TURISMO</b>	<b>0,00</b>	<b>1.231.000,00</b>	<b>1.042.750,00</b>	<b>1.256.583,74</b>	<b>1.071.593,35</b>	<b>4.601.927,09</b>
Função: 23 - Comércio e Serviços	0,00	1.231.000,00	1.042.750,00	1.256.583,74	1.071.593,35	4.601.927,09
Subfunção: 695 - Turismo	0,00	1.231.000,00	1.042.750,00	1.256.583,74	1.071.593,35	4.601.927,09
Programa: 312 - PROMOÇÃO DO TURISMO	0,00	1.197.000,00	1.005.860,00	1.216.558,10	1.028.165,54	4.447.583,64
Ação: 1.233 - AQUISIÇÃO DE VEÍCULOS, MÓVEIS, MÁQUINAS E EQUIPAMENTOS	0,00	5.000,00	5.425,00	5.886,12	6.386,44	22.697,56
<b>1318 - 4.4.90.52.00</b>	<b>0,00</b>	<b>5.000,00</b>	<b>5.425,00</b>	<b>5.886,12</b>	<b>6.386,44</b>	<b>22.697,56</b>
1 - 01 - Recursos Próprios	0,00	5.000,00	5.425,00	5.886,12	6.386,44	22.697,56
Ação: 2.147 - MANUTENÇÃO DAS ATIVIDADES DA DIRETORIA	0,00	124.000,00	126.655,00	130.620,68	134.923,44	516.199,12
<b>1311 - 3.1.90.04.00</b>	<b>0,00</b>	<b>2.000,00</b>	<b>2.170,00</b>	<b>2.354,45</b>	<b>2.554,58</b>	<b>9.079,03</b>
1 - 01 - Recursos Próprios	0,00	2.000,00	2.170,00	2.354,45	2.554,58	9.079,03
<b>1312 - 3.1.90.11.00</b>	<b>0,00</b>	<b>81.000,00</b>	<b>80.000,00</b>	<b>80.000,00</b>	<b>80.000,00</b>	<b>321.000,00</b>
1 - 01 - Recursos Próprios	0,00	81.000,00	80.000,00	80.000,00	80.000,00	321.000,00

# Prefeitura Municipal de Salgueiro

RUA JOAQUIM SAMPAIO, 279 - N S DAS GRAÇAS - 56.000-000 - Salgueiro/ PE  
CNPJ: 11.361.243/0001-71

Usuário: Rostand

Chave de Autenticação  
1996-1206-427

Página  
72 / 159

## Despesa PPA por Classificação Funcional Programática

PPA 2018 - 2021 - Valores em R\$

	Valor global	2018	2019	2020	2021	Total
<b>2240 - 3.1.90.16.00</b>	<b>0,00</b>	<b>2.000,00</b>	<b>2.170,00</b>	<b>2.354,45</b>	<b>2.554,58</b>	<b>9.079,03</b>
1 - 01 - Recursos Próprios	0,00	2.000,00	2.170,00	2.354,45	2.554,58	9.079,03
<b>2242 - 3.1.90.92.00</b>	<b>0,00</b>	<b>2.000,00</b>	<b>2.170,00</b>	<b>2.354,45</b>	<b>2.554,58</b>	<b>9.079,03</b>
1 - 01 - Recursos Próprios	0,00	2.000,00	2.170,00	2.354,45	2.554,58	9.079,03
<b>2241 - 3.1.90.96.00</b>	<b>0,00</b>	<b>2.000,00</b>	<b>2.170,00</b>	<b>2.354,45</b>	<b>2.554,58</b>	<b>9.079,03</b>
1 - 01 - Recursos Próprios	0,00	2.000,00	2.170,00	2.354,45	2.554,58	9.079,03
<b>1313 - 3.3.90.14.00</b>	<b>0,00</b>	<b>3.000,00</b>	<b>3.255,00</b>	<b>3.531,68</b>	<b>3.831,87</b>	<b>13.618,55</b>
1 - 01 - Recursos Próprios	0,00	3.000,00	3.255,00	3.531,68	3.831,87	13.618,55
<b>1314 - 3.3.90.30.00</b>	<b>0,00</b>	<b>6.000,00</b>	<b>6.510,00</b>	<b>7.063,35</b>	<b>7.663,73</b>	<b>27.237,08</b>
1 - 01 - Recursos Próprios	0,00	6.000,00	6.510,00	7.063,35	7.663,73	27.237,08
<b>2243 - 3.3.90.32.00</b>	<b>0,00</b>	<b>2.000,00</b>	<b>2.170,00</b>	<b>2.354,45</b>	<b>2.554,58</b>	<b>9.079,03</b>
1 - 01 - Recursos Próprios	0,00	2.000,00	2.170,00	2.354,45	2.554,58	9.079,03
<b>1315 - 3.3.90.33.00</b>	<b>0,00</b>	<b>1.000,00</b>	<b>1.085,00</b>	<b>1.177,22</b>	<b>1.277,28</b>	<b>4.539,50</b>
1 - 01 - Recursos Próprios	0,00	1.000,00	1.085,00	1.177,22	1.277,28	4.539,50
<b>2244 - 3.3.90.35.00</b>	<b>0,00</b>	<b>2.000,00</b>	<b>2.170,00</b>	<b>2.354,45</b>	<b>2.554,58</b>	<b>9.079,03</b>
1 - 01 - Recursos Próprios	0,00	2.000,00	2.170,00	2.354,45	2.554,58	9.079,03
<b>1316 - 3.3.90.36.00</b>	<b>0,00</b>	<b>8.000,00</b>	<b>8.680,00</b>	<b>9.417,80</b>	<b>10.218,31</b>	<b>36.316,11</b>
1 - 01 - Recursos Próprios	0,00	8.000,00	8.680,00	9.417,80	10.218,31	36.316,11
<b>1317 - 3.3.90.39.00</b>	<b>0,00</b>	<b>3.000,00</b>	<b>3.255,00</b>	<b>3.531,68</b>	<b>3.831,87</b>	<b>13.618,55</b>
1 - 01 - Recursos Próprios	0,00	3.000,00	3.255,00	3.531,68	3.831,87	13.618,55
<b>2245 - 3.3.90.47.00</b>	<b>0,00</b>	<b>2.000,00</b>	<b>2.170,00</b>	<b>2.354,45</b>	<b>2.554,58</b>	<b>9.079,03</b>
1 - 01 - Recursos Próprios	0,00	2.000,00	2.170,00	2.354,45	2.554,58	9.079,03
<b>2246 - 3.3.90.48.00</b>	<b>0,00</b>	<b>2.000,00</b>	<b>2.170,00</b>	<b>2.354,45</b>	<b>2.554,58</b>	<b>9.079,03</b>
1 - 01 - Recursos Próprios	0,00	2.000,00	2.170,00	2.354,45	2.554,58	9.079,03
<b>2247 - 3.3.90.91.00</b>	<b>0,00</b>	<b>2.000,00</b>	<b>2.170,00</b>	<b>2.354,45</b>	<b>2.554,58</b>	<b>9.079,03</b>
1 - 01 - Recursos Próprios	0,00	2.000,00	2.170,00	2.354,45	2.554,58	9.079,03
<b>2248 - 3.3.90.92.00</b>	<b>0,00</b>	<b>2.000,00</b>	<b>2.170,00</b>	<b>2.354,45</b>	<b>2.554,58</b>	<b>9.079,03</b>
1 - 01 - Recursos Próprios	0,00	2.000,00	2.170,00	2.354,45	2.554,58	9.079,03
<b>2249 - 3.3.90.96.00</b>	<b>0,00</b>	<b>2.000,00</b>	<b>2.170,00</b>	<b>2.354,45</b>	<b>2.554,58</b>	<b>9.079,03</b>
1 - 01 - Recursos Próprios	0,00	2.000,00	2.170,00	2.354,45	2.554,58	9.079,03
Ação: 2.148 - PROMOÇÃO E/OU DIVULG. DE EVENTOS DE NATU. SOCIAL, TRADICIONAL	0,00	1.068.000,00	873.780,00	1.080.051,30	886.855,66	3.908.686,96
<b>1320 - 3.3.90.30.00</b>	<b>0,00</b>	<b>7.000,00</b>	<b>7.595,00</b>	<b>8.240,58</b>	<b>8.941,03</b>	<b>31.776,61</b>
1 - 01 - Recursos Próprios	0,00	7.000,00	7.595,00	8.240,58	8.941,03	31.776,61
<b>1321 - 3.3.90.31.00</b>	<b>0,00</b>	<b>8.000,00</b>	<b>8.680,00</b>	<b>9.417,80</b>	<b>10.218,31</b>	<b>36.316,11</b>
1 - 01 - Recursos Próprios	0,00	8.000,00	8.680,00	9.417,80	10.218,31	36.316,11
<b>1326 - 3.3.90.32.00</b>	<b>0,00</b>	<b>2.000,00</b>	<b>2.170,00</b>	<b>2.354,45</b>	<b>2.554,58</b>	<b>9.079,03</b>
1 - 01 - Recursos Próprios	0,00	2.000,00	2.170,00	2.354,45	2.554,58	9.079,03

# Prefeitura Municipal de Salgueiro

RUA JOAQUIM SAMPAIO, 279 - N S DAS GRAÇAS - 56.000-000 - Salgueiro/ PE  
CNPJ: 11.361.243/0001-71

Usuário: Rostand

Chave de Autenticação  
1996-1206-427

Página  
73 / 159

## Despesa PPA por Classificação Funcional Programática

PPA 2018 - 2021 - Valores em R\$

		Valor global	2018	2019	2020	2021	Total
	<b>1328 - 3.3.90.36.00</b>	<b>0,00</b>	<b>46.000,00</b>	<b>49.910,00</b>	<b>54.152,35</b>	<b>58.755,30</b>	<b>208.817,65</b>
	1 - 01 - Recursos Próprios	0,00	46.000,00	49.910,00	54.152,35	58.755,30	208.817,65
	<b>1329 - 3.3.90.39.00</b>	<b>0,00</b>	<b>1.000.000,00</b>	<b>800.000,00</b>	<b>1.000.000,00</b>	<b>800.000,00</b>	<b>3.600.000,00</b>
	1 - 01 - Recursos Próprios	0,00	1.000.000,00	800.000,00	1.000.000,00	800.000,00	3.600.000,00
	<b>1330 - 3.3.90.41.00</b>	<b>0,00</b>	<b>5.000,00</b>	<b>5.425,00</b>	<b>5.886,12</b>	<b>6.386,44</b>	<b>22.697,56</b>
	1 - 01 - Recursos Próprios	0,00	5.000,00	5.425,00	5.886,12	6.386,44	22.697,56
Programa:	313 - EMPREENDIMENTOS TURISTICOS	0,00	34.000,00	36.890,00	40.025,64	43.427,81	154.343,45
Ação:	1.234 - AQUISIÇÃO DE VEÍCULOS, MÓVEIS, MÁQUINAS E EQUIPAMENTOS	0,00	4.000,00	4.340,00	4.708,90	5.109,16	18.158,06
	<b>1365 - 4.4.90.52.00</b>	<b>0,00</b>	<b>4.000,00</b>	<b>4.340,00</b>	<b>4.708,90</b>	<b>5.109,16</b>	<b>18.158,06</b>
	1 - 01 - Recursos Próprios	0,00	4.000,00	4.340,00	4.708,90	5.109,16	18.158,06
Ação:	2.149 - PROGRAMA DE DESENVOLVIMENTO P/ CONSOLIDAÇÃO DE SALGUEIRO	0,00	30.000,00	32.550,00	35.316,74	38.318,65	136.185,39
	<b>1347 - 3.1.90.04.00</b>	<b>0,00</b>	<b>8.000,00</b>	<b>8.680,00</b>	<b>9.417,80</b>	<b>10.218,31</b>	<b>36.316,11</b>
	1 - 01 - Recursos Próprios	0,00	8.000,00	8.680,00	9.417,80	10.218,31	36.316,11
	<b>1350 - 3.1.90.05.00</b>	<b>0,00</b>	<b>1.000,00</b>	<b>1.085,00</b>	<b>1.177,22</b>	<b>1.277,28</b>	<b>4.539,50</b>
	1 - 01 - Recursos Próprios	0,00	1.000,00	1.085,00	1.177,22	1.277,28	4.539,50
	<b>1353 - 3.1.90.11.00</b>	<b>0,00</b>	<b>5.000,00</b>	<b>5.425,00</b>	<b>5.886,12</b>	<b>6.386,44</b>	<b>22.697,56</b>
	1 - 01 - Recursos Próprios	0,00	5.000,00	5.425,00	5.886,12	6.386,44	22.697,56
	<b>1355 - 3.3.90.14.00</b>	<b>0,00</b>	<b>1.000,00</b>	<b>1.085,00</b>	<b>1.177,22</b>	<b>1.277,28</b>	<b>4.539,50</b>
	1 - 01 - Recursos Próprios	0,00	1.000,00	1.085,00	1.177,22	1.277,28	4.539,50
	<b>1357 - 3.3.90.30.00</b>	<b>0,00</b>	<b>3.000,00</b>	<b>3.255,00</b>	<b>3.531,68</b>	<b>3.831,87</b>	<b>13.618,55</b>
	1 - 01 - Recursos Próprios	0,00	3.000,00	3.255,00	3.531,68	3.831,87	13.618,55
	<b>1359 - 3.3.90.33.00</b>	<b>0,00</b>	<b>1.000,00</b>	<b>1.085,00</b>	<b>1.177,22</b>	<b>1.277,28</b>	<b>4.539,50</b>
	1 - 01 - Recursos Próprios	0,00	1.000,00	1.085,00	1.177,22	1.277,28	4.539,50
	<b>1361 - 3.3.90.36.00</b>	<b>0,00</b>	<b>7.000,00</b>	<b>7.595,00</b>	<b>8.240,58</b>	<b>8.941,03</b>	<b>31.776,61</b>
	1 - 01 - Recursos Próprios	0,00	7.000,00	7.595,00	8.240,58	8.941,03	31.776,61
	<b>1362 - 3.3.90.39.00</b>	<b>0,00</b>	<b>4.000,00</b>	<b>4.340,00</b>	<b>4.708,90</b>	<b>5.109,16</b>	<b>18.158,06</b>
	1 - 01 - Recursos Próprios	0,00	4.000,00	4.340,00	4.708,90	5.109,16	18.158,06
<b>Unidade Orçamentária:</b>	<b>11005 - FUNDO MUNICIPAL DE APOIO AOS PEQUENOS NEGÓC</b>	<b>0,00</b>	<b>34.000,00</b>	<b>36.890,00</b>	<b>40.025,65</b>	<b>43.427,86</b>	<b>154.343,51</b>
Função:	23 - Comércio e Serviços	0,00	34.000,00	36.890,00	40.025,65	43.427,86	154.343,51
Subfunção:	691 - Promoção Comercial	0,00	34.000,00	36.890,00	40.025,65	43.427,86	154.343,51
Programa:	303 - PROMOÇÃO INTERNA DO COMÉRCIO	0,00	34.000,00	36.890,00	40.025,65	43.427,86	154.343,51
Ação:	1.215 - AQUISIÇÃO DE VEÍCULOS, MÓVEIS, MÁQUINAS, EQUIPAMENTOS E	0,00	2.000,00	2.170,00	2.354,45	2.554,58	9.079,03
	<b>2398 - 4.4.90.52.00</b>	<b>0,00</b>	<b>2.000,00</b>	<b>2.170,00</b>	<b>2.354,45</b>	<b>2.554,58</b>	<b>9.079,03</b>
	1 - 01 - Recursos Próprios	0,00	2.000,00	2.170,00	2.354,45	2.554,58	9.079,03
Ação:	2.304 - PROMOÇÃO DA INCLUSÃO SOCIAL E DO DESENVOLVIMENTO	0,00	32.000,00	34.720,00	37.671,20	40.873,28	145.264,48
	<b>2395 - 3.1.90.04.00</b>	<b>0,00</b>	<b>2.000,00</b>	<b>2.170,00</b>	<b>2.354,45</b>	<b>2.554,58</b>	<b>9.079,03</b>

# Prefeitura Municipal de Salgueiro

RUA JOAQUIM SAMPAIO, 279 - N S DAS GRAÇAS - 56.000-000 - Salgueiro/ PE  
CNPJ: 11.361.243/0001-71

Usuário: Rostand

Chave de Autenticação  
1996-1206-427

Página  
74 / 159

## Despesa PPA por Classificação Funcional Programática

PPA 2018 - 2021 - Valores em R\$

	Valor global	2018	2019	2020	2021	Total
1 - 01 - Recursos Próprios	0,00	2.000,00	2.170,00	2.354,45	2.554,58	9.079,03
<b>2396 - 3.1.90.11.00</b>	<b>0,00</b>	<b>2.000,00</b>	<b>2.170,00</b>	<b>2.354,45</b>	<b>2.554,58</b>	<b>9.079,03</b>
1 - 01 - Recursos Próprios	0,00	2.000,00	2.170,00	2.354,45	2.554,58	9.079,03
<b>2397 - 3.1.90.16.00</b>	<b>0,00</b>	<b>2.000,00</b>	<b>2.170,00</b>	<b>2.354,45</b>	<b>2.554,58</b>	<b>9.079,03</b>
1 - 01 - Recursos Próprios	0,00	2.000,00	2.170,00	2.354,45	2.554,58	9.079,03
<b>2399 - 3.1.90.96.00</b>	<b>0,00</b>	<b>2.000,00</b>	<b>2.170,00</b>	<b>2.354,45</b>	<b>2.554,58</b>	<b>9.079,03</b>
1 - 01 - Recursos Próprios	0,00	2.000,00	2.170,00	2.354,45	2.554,58	9.079,03
<b>2400 - 3.3.90.14.00</b>	<b>0,00</b>	<b>2.000,00</b>	<b>2.170,00</b>	<b>2.354,45</b>	<b>2.554,58</b>	<b>9.079,03</b>
1 - 01 - Recursos Próprios	0,00	2.000,00	2.170,00	2.354,45	2.554,58	9.079,03
<b>2401 - 3.3.90.30.00</b>	<b>0,00</b>	<b>2.000,00</b>	<b>2.170,00</b>	<b>2.354,45</b>	<b>2.554,58</b>	<b>9.079,03</b>
1 - 01 - Recursos Próprios	0,00	2.000,00	2.170,00	2.354,45	2.554,58	9.079,03
<b>2402 - 3.3.90.32.00</b>	<b>0,00</b>	<b>2.000,00</b>	<b>2.170,00</b>	<b>2.354,45</b>	<b>2.554,58</b>	<b>9.079,03</b>
1 - 01 - Recursos Próprios	0,00	2.000,00	2.170,00	2.354,45	2.554,58	9.079,03
<b>2403 - 3.3.90.33.00</b>	<b>0,00</b>	<b>2.000,00</b>	<b>2.170,00</b>	<b>2.354,45</b>	<b>2.554,58</b>	<b>9.079,03</b>
1 - 01 - Recursos Próprios	0,00	2.000,00	2.170,00	2.354,45	2.554,58	9.079,03
<b>2404 - 3.3.90.35.00</b>	<b>0,00</b>	<b>2.000,00</b>	<b>2.170,00</b>	<b>2.354,45</b>	<b>2.554,58</b>	<b>9.079,03</b>
1 - 01 - Recursos Próprios	0,00	2.000,00	2.170,00	2.354,45	2.554,58	9.079,03
<b>2405 - 3.3.90.36.00</b>	<b>0,00</b>	<b>2.000,00</b>	<b>2.170,00</b>	<b>2.354,45</b>	<b>2.554,58</b>	<b>9.079,03</b>
1 - 01 - Recursos Próprios	0,00	2.000,00	2.170,00	2.354,45	2.554,58	9.079,03
<b>2406 - 3.3.90.39.00</b>	<b>0,00</b>	<b>2.000,00</b>	<b>2.170,00</b>	<b>2.354,45</b>	<b>2.554,58</b>	<b>9.079,03</b>
1 - 01 - Recursos Próprios	0,00	2.000,00	2.170,00	2.354,45	2.554,58	9.079,03
<b>2407 - 3.3.90.47.00</b>	<b>0,00</b>	<b>2.000,00</b>	<b>2.170,00</b>	<b>2.354,45</b>	<b>2.554,58</b>	<b>9.079,03</b>
1 - 01 - Recursos Próprios	0,00	2.000,00	2.170,00	2.354,45	2.554,58	9.079,03
<b>2408 - 3.3.90.48.00</b>	<b>0,00</b>	<b>2.000,00</b>	<b>2.170,00</b>	<b>2.354,45</b>	<b>2.554,58</b>	<b>9.079,03</b>
1 - 01 - Recursos Próprios	0,00	2.000,00	2.170,00	2.354,45	2.554,58	9.079,03
<b>2409 - 3.3.90.91.00</b>	<b>0,00</b>	<b>2.000,00</b>	<b>2.170,00</b>	<b>2.354,45</b>	<b>2.554,58</b>	<b>9.079,03</b>
1 - 01 - Recursos Próprios	0,00	2.000,00	2.170,00	2.354,45	2.554,58	9.079,03
<b>2410 - 3.3.90.92.00</b>	<b>0,00</b>	<b>2.000,00</b>	<b>2.170,00</b>	<b>2.354,45</b>	<b>2.554,58</b>	<b>9.079,03</b>
1 - 01 - Recursos Próprios	0,00	2.000,00	2.170,00	2.354,45	2.554,58	9.079,03
<b>2411 - 3.3.90.96.00</b>	<b>0,00</b>	<b>2.000,00</b>	<b>2.170,00</b>	<b>2.354,45</b>	<b>2.554,58</b>	<b>9.079,03</b>
1 - 01 - Recursos Próprios	0,00	2.000,00	2.170,00	2.354,45	2.554,58	9.079,03
<b>Unidade Orçamentária: 13001 - GABINETE DO SECRETÁRIO</b>	<b>0,00</b>	<b>181.000,00</b>	<b>189.585,00</b>	<b>198.899,72</b>	<b>209.006,21</b>	<b>778.490,93</b>
Função: 15 - Urbanismo	0,00	181.000,00	189.585,00	198.899,72	209.006,21	778.490,93
Subfunção: 122 - Administração Geral	0,00	181.000,00	189.585,00	198.899,72	209.006,21	778.490,93
Programa: 24 - GESTÃO ADMINISTRATIVA	0,00	181.000,00	189.585,00	198.899,72	209.006,21	778.490,93
Ação: 1.52 - AQUISIÇÃO DE MÓVEIS, EQUIPAMENTOS E OUTROS MATERIAIS	0,00	4.000,00	4.340,00	4.708,90	5.109,16	18.158,06
<b>262 - 4.4.90.52.00</b>	<b>0,00</b>	<b>4.000,00</b>	<b>4.340,00</b>	<b>4.708,90</b>	<b>5.109,16</b>	<b>18.158,06</b>



# Prefeitura Municipal de Salgueiro

RUA JOAQUIM SAMPAIO, 279 - N S DAS GRAÇAS - 56.000-000 - Salgueiro/ PE  
CNPJ: 11.361.243/0001-71

Usuário: Rostand

Chave de Autenticação  
1996-1206-427

Página  
75 / 159

## Despesa PPA por Classificação Funcional Programática

PPA 2018 - 2021 - Valores em R\$

		Valor global	2018	2019	2020	2021	Total
	1 - 01 - Recursos Próprios	0,00	4.000,00	4.340,00	4.708,90	5.109,16	18.158,06
Ação:	1.219 - AQUISIÇÃO DE VEÍCULOS, MÓVEIS, MÁQUINAS E EQUIPAMENTOS	0,00	2.000,00	2.170,00	2.354,45	2.554,58	9.079,03
	<b>2279 - 3.1.90.16.00</b>	<b>0,00</b>	<b>2.000,00</b>	<b>2.170,00</b>	<b>2.354,45</b>	<b>2.554,58</b>	<b>9.079,03</b>
	1 - 01 - Recursos Próprios	0,00	2.000,00	2.170,00	2.354,45	2.554,58	9.079,03
Ação:	2.157 - MANUTENÇÃO DAS ATIVIDADES DO GABINETE	0,00	175.000,00	183.075,00	191.836,37	201.342,47	751.253,84
	<b>2278 - 3.1.90.04.00</b>	<b>0,00</b>	<b>2.000,00</b>	<b>2.170,00</b>	<b>2.354,45</b>	<b>2.554,58</b>	<b>9.079,03</b>
	1 - 01 - Recursos Próprios	0,00	2.000,00	2.170,00	2.354,45	2.554,58	9.079,03
	<b>268 - 3.1.90.11.00</b>	<b>0,00</b>	<b>80.000,00</b>	<b>80.000,00</b>	<b>80.000,00</b>	<b>80.000,00</b>	<b>320.000,00</b>
	1 - 01 - Recursos Próprios	0,00	80.000,00	80.000,00	80.000,00	80.000,00	320.000,00
	<b>266 - 3.1.90.13.00</b>	<b>0,00</b>	<b>20.000,00</b>	<b>21.700,00</b>	<b>23.544,50</b>	<b>25.545,78</b>	<b>90.790,28</b>
	1 - 01 - Recursos Próprios	0,00	20.000,00	21.700,00	23.544,50	25.545,78	90.790,28
	<b>2280 - 3.1.90.92.00</b>	<b>0,00</b>	<b>2.000,00</b>	<b>2.170,00</b>	<b>2.354,45</b>	<b>2.554,58</b>	<b>9.079,03</b>
	1 - 01 - Recursos Próprios	0,00	2.000,00	2.170,00	2.354,45	2.554,58	9.079,03
	<b>2281 - 3.1.90.96.00</b>	<b>0,00</b>	<b>2.000,00</b>	<b>2.170,00</b>	<b>2.354,45</b>	<b>2.554,58</b>	<b>9.079,03</b>
	1 - 01 - Recursos Próprios	0,00	2.000,00	2.170,00	2.354,45	2.554,58	9.079,03
	<b>1945 - 3.1.91.13.00</b>	<b>0,00</b>	<b>12.000,00</b>	<b>13.020,00</b>	<b>14.126,70</b>	<b>15.327,47</b>	<b>54.474,17</b>
	1 - 01 - Recursos Próprios	0,00	12.000,00	13.020,00	14.126,70	15.327,47	54.474,17
	<b>270 - 3.3.90.14.00</b>	<b>0,00</b>	<b>3.000,00</b>	<b>3.255,00</b>	<b>3.531,68</b>	<b>3.831,87</b>	<b>13.618,55</b>
	1 - 01 - Recursos Próprios	0,00	3.000,00	3.255,00	3.531,68	3.831,87	13.618,55
	<b>272 - 3.3.90.30.00</b>	<b>0,00</b>	<b>8.000,00</b>	<b>8.680,00</b>	<b>9.417,80</b>	<b>10.218,31</b>	<b>36.316,11</b>
	1 - 01 - Recursos Próprios	0,00	8.000,00	8.680,00	9.417,80	10.218,31	36.316,11
	<b>2282 - 3.3.90.32.00</b>	<b>0,00</b>	<b>2.000,00</b>	<b>2.170,00</b>	<b>2.354,45</b>	<b>2.554,58</b>	<b>9.079,03</b>
	1 - 01 - Recursos Próprios	0,00	2.000,00	2.170,00	2.354,45	2.554,58	9.079,03
	<b>274 - 3.3.90.33.00</b>	<b>0,00</b>	<b>2.000,00</b>	<b>2.170,00</b>	<b>2.354,45</b>	<b>2.554,58</b>	<b>9.079,03</b>
	1 - 01 - Recursos Próprios	0,00	2.000,00	2.170,00	2.354,45	2.554,58	9.079,03
	<b>2283 - 3.3.90.35.00</b>	<b>0,00</b>	<b>2.000,00</b>	<b>2.170,00</b>	<b>2.354,45</b>	<b>2.554,58</b>	<b>9.079,03</b>
	1 - 01 - Recursos Próprios	0,00	2.000,00	2.170,00	2.354,45	2.554,58	9.079,03
	<b>278 - 3.3.90.36.00</b>	<b>0,00</b>	<b>5.000,00</b>	<b>5.425,00</b>	<b>5.886,12</b>	<b>6.386,44</b>	<b>22.697,56</b>
	1 - 01 - Recursos Próprios	0,00	5.000,00	5.425,00	5.886,12	6.386,44	22.697,56
	<b>280 - 3.3.90.39.00</b>	<b>0,00</b>	<b>25.000,00</b>	<b>27.125,00</b>	<b>29.430,62</b>	<b>31.932,22</b>	<b>113.487,84</b>
	1 - 01 - Recursos Próprios	0,00	25.000,00	27.125,00	29.430,62	31.932,22	113.487,84
	<b>2284 - 3.3.90.47.00</b>	<b>0,00</b>	<b>2.000,00</b>	<b>2.170,00</b>	<b>2.354,45</b>	<b>2.554,58</b>	<b>9.079,03</b>
	1 - 01 - Recursos Próprios	0,00	2.000,00	2.170,00	2.354,45	2.554,58	9.079,03
	<b>2285 - 3.3.90.48.00</b>	<b>0,00</b>	<b>2.000,00</b>	<b>2.170,00</b>	<b>2.354,45</b>	<b>2.554,58</b>	<b>9.079,03</b>
	1 - 01 - Recursos Próprios	0,00	2.000,00	2.170,00	2.354,45	2.554,58	9.079,03
	<b>2287 - 3.3.90.91.00</b>	<b>0,00</b>	<b>2.000,00</b>	<b>2.170,00</b>	<b>2.354,45</b>	<b>2.554,58</b>	<b>9.079,03</b>
	1 - 01 - Recursos Próprios	0,00	2.000,00	2.170,00	2.354,45	2.554,58	9.079,03

# Prefeitura Municipal de Salgueiro

RUA JOAQUIM SAMPAIO, 279 - N S DAS GRAÇAS - 56.000-000 - Salgueiro/ PE  
CNPJ: 11.361.243/0001-71

Usuário: Rostand

Chave de Autenticação  
1996-1206-427

Página  
76 / 159

## Despesa PPA por Classificação Funcional Programática

PPA 2018 - 2021 - Valores em R\$

	Valor global	2018	2019	2020	2021	Total
<b>2286 - 3.3.90.92.00</b>	<b>0,00</b>	<b>2.000,00</b>	<b>2.170,00</b>	<b>2.354,45</b>	<b>2.554,58</b>	<b>9.079,03</b>
1 - 01 - Recursos Próprios	0,00	2.000,00	2.170,00	2.354,45	2.554,58	9.079,03
<b>2288 - 3.3.90.96.00</b>	<b>0,00</b>	<b>2.000,00</b>	<b>2.170,00</b>	<b>2.354,45</b>	<b>2.554,58</b>	<b>9.079,03</b>
1 - 01 - Recursos Próprios	0,00	2.000,00	2.170,00	2.354,45	2.554,58	9.079,03
<b>Unidade Orçamentária: 13002 - DIRETORIA DE SANEAMENTO AMBIENTAL</b>	<b>0,00</b>	<b>447.000,00</b>	<b>470.545,00</b>	<b>496.121,32</b>	<b>526.809,09</b>	<b>1.940.475,41</b>
Função: 15 - Urbanismo	0,00	84.000,00	91.140,00	98.886,90	107.292,29	381.319,19
Subfunção: 512 - Saneamento Básico Urbano	0,00	84.000,00	91.140,00	98.886,90	107.292,29	381.319,19
Programa: 228 - AQUISIÇÃO DE TERRENO URBANO	0,00	84.000,00	91.140,00	98.886,90	107.292,29	381.319,19
Ação: 2.158 - ENCARGOS COM A MANUTENÇÃO DE SISTEMA DE ESGOTO, CANAIS E	0,00	84.000,00	91.140,00	98.886,90	107.292,29	381.319,19
<b>289 - 3.3.90.30.00</b>	<b>0,00</b>	<b>12.000,00</b>	<b>13.020,00</b>	<b>14.126,70</b>	<b>15.327,47</b>	<b>54.474,17</b>
1 - 01 - Recursos Próprios	0,00	12.000,00	13.020,00	14.126,70	15.327,47	54.474,17
<b>290 - 3.3.90.36.00</b>	<b>0,00</b>	<b>36.000,00</b>	<b>39.060,00</b>	<b>42.380,10</b>	<b>45.982,41</b>	<b>163.422,51</b>
1 - 01 - Recursos Próprios	0,00	36.000,00	39.060,00	42.380,10	45.982,41	163.422,51
<b>291 - 3.3.90.39.00</b>	<b>0,00</b>	<b>36.000,00</b>	<b>39.060,00</b>	<b>42.380,10</b>	<b>45.982,41</b>	<b>163.422,51</b>
1 - 01 - Recursos Próprios	0,00	36.000,00	39.060,00	42.380,10	45.982,41	163.422,51
Função: 17 - Saneamento	0,00	322.000,00	334.920,00	348.968,20	367.147,95	1.373.036,15
Subfunção: 512 - Saneamento Básico Urbano	0,00	322.000,00	334.920,00	348.968,20	367.147,95	1.373.036,15
Programa: 227 - SANEAMENTO GERAL	0,00	322.000,00	334.920,00	348.968,20	367.147,95	1.373.036,15
Ação: 1.53 - AQUISIÇÃO DE MÓVEIS, EQUIPAMENTOS E OUTROS MATERIAIS	0,00	53.000,00	57.505,00	62.422,93	70.696,32	243.624,25
<b>295 - 4.4.90.52.00</b>	<b>0,00</b>	<b>53.000,00</b>	<b>57.505,00</b>	<b>62.422,93</b>	<b>70.696,32</b>	<b>243.624,25</b>
1 - 01 - Recursos Próprios	0,00	53.000,00	57.505,00	62.422,93	70.696,32	243.624,25
Ação: 2.160 - MANUTENÇÃO DAS ATIVIDADES DA DIRETORIA	0,00	25.000,00	27.125,00	29.430,62	31.932,22	113.487,84
<b>317 - 3.3.90.30.00</b>	<b>0,00</b>	<b>12.000,00</b>	<b>13.020,00</b>	<b>14.126,70</b>	<b>15.327,47</b>	<b>54.474,17</b>
1 - 01 - Recursos Próprios	0,00	12.000,00	13.020,00	14.126,70	15.327,47	54.474,17
<b>319 - 3.3.90.33.00</b>	<b>0,00</b>	<b>2.000,00</b>	<b>2.170,00</b>	<b>2.354,45</b>	<b>2.554,58</b>	<b>9.079,03</b>
1 - 01 - Recursos Próprios	0,00	2.000,00	2.170,00	2.354,45	2.554,58	9.079,03
<b>321 - 3.3.90.36.00</b>	<b>0,00</b>	<b>5.000,00</b>	<b>5.425,00</b>	<b>5.886,12</b>	<b>6.386,44</b>	<b>22.697,56</b>
1 - 01 - Recursos Próprios	0,00	5.000,00	5.425,00	5.886,12	6.386,44	22.697,56
<b>323 - 3.3.90.39.00</b>	<b>0,00</b>	<b>6.000,00</b>	<b>6.510,00</b>	<b>7.063,35</b>	<b>7.663,73</b>	<b>27.237,08</b>
1 - 01 - Recursos Próprios	0,00	6.000,00	6.510,00	7.063,35	7.663,73	27.237,08
Ação: 2.314 - MANUTENÇÃO DAS AÇÕES DO SANEAMENTO AMBIENTAL	0,00	244.000,00	250.290,00	257.114,65	264.519,41	1.015.924,06
<b>311 - 3.1.90.04.00</b>	<b>0,00</b>	<b>30.000,00</b>	<b>30.000,00</b>	<b>30.000,00</b>	<b>30.000,00</b>	<b>120.000,00</b>
1 - 01 - Recursos Próprios	0,00	30.000,00	30.000,00	30.000,00	30.000,00	120.000,00
<b>314 - 3.1.90.11.00</b>	<b>0,00</b>	<b>40.000,00</b>	<b>40.000,00</b>	<b>40.000,00</b>	<b>40.000,00</b>	<b>160.000,00</b>
1 - 01 - Recursos Próprios	0,00	40.000,00	40.000,00	40.000,00	40.000,00	160.000,00
<b>313 - 3.1.90.13.00</b>	<b>0,00</b>	<b>16.000,00</b>	<b>17.360,00</b>	<b>18.835,60</b>	<b>20.436,63</b>	<b>72.632,23</b>

# Prefeitura Municipal de Salgueiro

RUA JOAQUIM SAMPAIO, 279 - N S DAS GRAÇAS - 56.000-000 - Salgueiro/ PE  
CNPJ: 11.361.243/0001-71

Usuário: Rostand

Chave de Autenticação  
1996-1206-427

Página  
77 / 159

## Despesa PPA por Classificação Funcional Programática

PPA 2018 - 2021 - Valores em R\$

	Valor global	2018	2019	2020	2021	Total
1 - 01 - Recursos Próprios	0,00	16.000,00	17.360,00	18.835,60	20.436,63	72.632,23
<b>2289 - 3.1.90.16.00</b>	<b>0,00</b>	<b>2.000,00</b>	<b>2.170,00</b>	<b>2.354,45</b>	<b>2.554,58</b>	<b>9.079,03</b>
1 - 01 - Recursos Próprios	0,00	2.000,00	2.170,00	2.354,45	2.554,58	9.079,03
<b>2290 - 3.1.90.92.00</b>	<b>0,00</b>	<b>2.000,00</b>	<b>2.170,00</b>	<b>2.354,45</b>	<b>2.554,58</b>	<b>9.079,03</b>
1 - 01 - Recursos Próprios	0,00	2.000,00	2.170,00	2.354,45	2.554,58	9.079,03
<b>2291 - 3.1.90.96.00</b>	<b>0,00</b>	<b>2.000,00</b>	<b>2.170,00</b>	<b>2.354,45</b>	<b>2.554,58</b>	<b>9.079,03</b>
1 - 01 - Recursos Próprios	0,00	2.000,00	2.170,00	2.354,45	2.554,58	9.079,03
<b>1946 - 3.1.91.13.00</b>	<b>0,00</b>	<b>12.000,00</b>	<b>13.020,00</b>	<b>14.126,70</b>	<b>15.327,47</b>	<b>54.474,17</b>
1 - 01 - Recursos Próprios	0,00	12.000,00	13.020,00	14.126,70	15.327,47	54.474,17
<b>315 - 3.3.90.14.00</b>	<b>0,00</b>	<b>3.000,00</b>	<b>3.255,00</b>	<b>3.531,68</b>	<b>3.831,87</b>	<b>13.618,55</b>
1 - 01 - Recursos Próprios	0,00	3.000,00	3.255,00	3.531,68	3.831,87	13.618,55
<b>300 - 3.3.90.30.00</b>	<b>0,00</b>	<b>5.000,00</b>	<b>5.425,00</b>	<b>5.886,12</b>	<b>6.386,44</b>	<b>22.697,56</b>
1 - 01 - Recursos Próprios	0,00	5.000,00	5.425,00	5.886,12	6.386,44	22.697,56
<b>2292 - 3.3.90.32.00</b>	<b>0,00</b>	<b>2.000,00</b>	<b>2.170,00</b>	<b>2.354,45</b>	<b>2.554,58</b>	<b>9.079,03</b>
1 - 01 - Recursos Próprios	0,00	2.000,00	2.170,00	2.354,45	2.554,58	9.079,03
<b>2293 - 3.3.90.35.00</b>	<b>0,00</b>	<b>2.000,00</b>	<b>2.170,00</b>	<b>2.354,45</b>	<b>2.554,58</b>	<b>9.079,03</b>
1 - 01 - Recursos Próprios	0,00	2.000,00	2.170,00	2.354,45	2.554,58	9.079,03
<b>301 - 3.3.90.36.00</b>	<b>0,00</b>	<b>18.000,00</b>	<b>19.530,00</b>	<b>21.190,05</b>	<b>22.991,20</b>	<b>81.711,25</b>
1 - 01 - Recursos Próprios	0,00	18.000,00	19.530,00	21.190,05	22.991,20	81.711,25
<b>303 - 3.3.90.39.00</b>	<b>0,00</b>	<b>100.000,00</b>	<b>100.000,00</b>	<b>100.000,00</b>	<b>100.000,00</b>	<b>400.000,00</b>
1 - 01 - Recursos Próprios	0,00	100.000,00	100.000,00	100.000,00	100.000,00	400.000,00
<b>2294 - 3.3.90.47.00</b>	<b>0,00</b>	<b>2.000,00</b>	<b>2.170,00</b>	<b>2.354,45</b>	<b>2.554,58</b>	<b>9.079,03</b>
1 - 01 - Recursos Próprios	0,00	2.000,00	2.170,00	2.354,45	2.554,58	9.079,03
<b>2295 - 3.3.90.48.00</b>	<b>0,00</b>	<b>2.000,00</b>	<b>2.170,00</b>	<b>2.354,45</b>	<b>2.554,58</b>	<b>9.079,03</b>
1 - 01 - Recursos Próprios	0,00	2.000,00	2.170,00	2.354,45	2.554,58	9.079,03
<b>2296 - 3.3.90.91.00</b>	<b>0,00</b>	<b>2.000,00</b>	<b>2.170,00</b>	<b>2.354,45</b>	<b>2.554,58</b>	<b>9.079,03</b>
1 - 01 - Recursos Próprios	0,00	2.000,00	2.170,00	2.354,45	2.554,58	9.079,03
<b>2297 - 3.3.90.92.00</b>	<b>0,00</b>	<b>2.000,00</b>	<b>2.170,00</b>	<b>2.354,45</b>	<b>2.554,58</b>	<b>9.079,03</b>
1 - 01 - Recursos Próprios	0,00	2.000,00	2.170,00	2.354,45	2.554,58	9.079,03
<b>2298 - 3.3.90.96.00</b>	<b>0,00</b>	<b>2.000,00</b>	<b>2.170,00</b>	<b>2.354,45</b>	<b>2.554,58</b>	<b>9.079,03</b>
1 - 01 - Recursos Próprios	0,00	2.000,00	2.170,00	2.354,45	2.554,58	9.079,03
Função: 26 - Transporte	0,00	41.000,00	44.485,00	48.266,22	52.368,85	186.120,07
Subfunção: 452 - Serviços Urbanos	0,00	41.000,00	44.485,00	48.266,22	52.368,85	186.120,07
Programa: 217 - CONTROLE E SEGURANÇA E TRAFEGO URBANO	0,00	41.000,00	44.485,00	48.266,22	52.368,85	186.120,07
Ação: 1.54 - AQUISIÇÃO DE VEÍCULOS, MÓVEIS, EQUIPAMENTOS E OUTROS MATERIAIS	0,00	41.000,00	44.485,00	48.266,22	52.368,85	186.120,07
<b>326 - 4.4.90.52.00</b>	<b>0,00</b>	<b>41.000,00</b>	<b>44.485,00</b>	<b>48.266,22</b>	<b>52.368,85</b>	<b>186.120,07</b>
1 - 01 - Recursos Próprios	0,00	41.000,00	44.485,00	48.266,22	52.368,85	186.120,07

# Prefeitura Municipal de Salgueiro

RUA JOAQUIM SAMPAIO, 279 - N S DAS GRAÇAS - 56.000-000 - Salgueiro/ PE  
CNPJ: 11.361.243/0001-71

Usuário: Rostand

Chave de Autenticação  
1996-1206-427

Página  
78 / 159

## Despesa PPA por Classificação Funcional Programática

		PPA 2018 - 2021 - Valores em R\$					
		Valor global	2018	2019	2020	2021	Total
<b>Unidade Orçamentária: 13003 - DIRETORIA DE MANUT. DE EQUIPAMENTOS E VIAS PÚ</b>		<b>0,00</b>	<b>5.935.000,00</b>	<b>5.627.315,00</b>	<b>6.112.666,59</b>	<b>5.596.548,64</b>	<b>23.271.530,23</b>
Função:	15 - Urbanismo	0,00	5.791.000,00	5.471.075,00	5.943.152,59	5.422.035,64	22.627.263,23
Subfunção:	451 - Infra-Estrutura Urbana	0,00	25.000,00	27.125,00	29.430,62	31.932,23	113.487,85
Programa:	201 - PLANEJAMENTO URBANO	0,00	25.000,00	27.125,00	29.430,62	31.932,23	113.487,85
Ação:	1.235 - AQUISIÇÃO DE VEÍCULOS, MÓVEIS, MÁQUINAS E EQUIPAMENTOS	0,00	12.000,00	13.020,00	14.126,70	15.327,47	54.474,17
	<b>348 - 4.4.90.52.00</b>	<b>0,00</b>	<b>12.000,00</b>	<b>13.020,00</b>	<b>14.126,70</b>	<b>15.327,47</b>	<b>54.474,17</b>
	1 - 01 - Recursos Próprios	0,00	12.000,00	13.020,00	14.126,70	15.327,47	54.474,17
Ação:	2.163 - MANUTENÇÃO DOS SERVIÇOS DE TOPO. LIM. ATER. REMO. DE MAT. DIV.	0,00	13.000,00	14.105,00	15.303,92	16.604,76	59.013,68
	<b>337 - 3.3.90.30.00</b>	<b>0,00</b>	<b>5.000,00</b>	<b>5.425,00</b>	<b>5.886,12</b>	<b>6.386,44</b>	<b>22.697,56</b>
	1 - 01 - Recursos Próprios	0,00	5.000,00	5.425,00	5.886,12	6.386,44	22.697,56
	<b>345 - 3.3.90.36.00</b>	<b>0,00</b>	<b>4.000,00</b>	<b>4.340,00</b>	<b>4.708,90</b>	<b>5.109,16</b>	<b>18.158,06</b>
	1 - 01 - Recursos Próprios	0,00	4.000,00	4.340,00	4.708,90	5.109,16	18.158,06
	<b>347 - 3.3.90.39.00</b>	<b>0,00</b>	<b>4.000,00</b>	<b>4.340,00</b>	<b>4.708,90</b>	<b>5.109,16</b>	<b>18.158,06</b>
	1 - 01 - Recursos Próprios	0,00	4.000,00	4.340,00	4.708,90	5.109,16	18.158,06
Subfunção:	452 - Serviços Urbanos	0,00	5.766.000,00	5.443.950,00	5.913.721,97	5.390.103,41	22.513.775,38
Programa:	25 - GESTÃO ADMINISTRATIVA DO MUNICIPIO	0,00	431.000,00	353.185,00	377.255,74	393.715,00	1.555.155,74
Ação:	1.56 - AQUISIÇÃO DE VEÍCULOS	0,00	4.000,00	4.340,00	4.708,90	5.109,16	18.158,06
	<b>351 - 4.4.90.52.00</b>	<b>0,00</b>	<b>4.000,00</b>	<b>4.340,00</b>	<b>4.708,90</b>	<b>5.109,16</b>	<b>18.158,06</b>
	1 - 01 - Recursos Próprios	0,00	4.000,00	4.340,00	4.708,90	5.109,16	18.158,06
Ação:	2.164 - MANUTENÇÃO DAS ATIVIDADES DA DIRETORIA	0,00	427.000,00	348.845,00	372.546,84	388.605,84	1.536.997,68
	<b>354 - 3.1.90.04.00</b>	<b>0,00</b>	<b>7.000,00</b>	<b>7.595,00</b>	<b>8.240,58</b>	<b>8.941,03</b>	<b>31.776,61</b>
	1 - 01 - Recursos Próprios	0,00	7.000,00	7.595,00	8.240,58	8.941,03	31.776,61
	<b>360 - 3.1.90.11.00</b>	<b>0,00</b>	<b>70.000,00</b>	<b>70.000,00</b>	<b>70.000,00</b>	<b>70.000,00</b>	<b>280.000,00</b>
	1 - 01 - Recursos Próprios	0,00	70.000,00	70.000,00	70.000,00	70.000,00	280.000,00
	<b>358 - 3.1.90.13.00</b>	<b>0,00</b>	<b>15.000,00</b>	<b>16.275,00</b>	<b>17.658,38</b>	<b>19.159,34</b>	<b>68.092,72</b>
	1 - 01 - Recursos Próprios	0,00	15.000,00	16.275,00	17.658,38	19.159,34	68.092,72
	<b>365 - 3.1.90.16.00</b>	<b>0,00</b>	<b>2.000,00</b>	<b>2.170,00</b>	<b>2.354,45</b>	<b>2.554,58</b>	<b>9.079,03</b>
	1 - 01 - Recursos Próprios	0,00	2.000,00	2.170,00	2.354,45	2.554,58	9.079,03
	<b>2299 - 3.1.90.92.00</b>	<b>0,00</b>	<b>2.000,00</b>	<b>2.170,00</b>	<b>2.354,45</b>	<b>2.554,58</b>	<b>9.079,03</b>
	1 - 01 - Recursos Próprios	0,00	2.000,00	2.170,00	2.354,45	2.554,58	9.079,03
	<b>2300 - 3.1.90.96.00</b>	<b>0,00</b>	<b>2.000,00</b>	<b>2.170,00</b>	<b>2.354,45</b>	<b>2.554,58</b>	<b>9.079,03</b>
	1 - 01 - Recursos Próprios	0,00	2.000,00	2.170,00	2.354,45	2.554,58	9.079,03
	<b>1947 - 3.1.91.13.00</b>	<b>0,00</b>	<b>12.000,00</b>	<b>13.020,00</b>	<b>14.126,70</b>	<b>15.327,47</b>	<b>54.474,17</b>
	1 - 01 - Recursos Próprios	0,00	12.000,00	13.020,00	14.126,70	15.327,47	54.474,17
	<b>366 - 3.3.90.14.00</b>	<b>0,00</b>	<b>3.000,00</b>	<b>3.255,00</b>	<b>3.531,68</b>	<b>3.831,87</b>	<b>13.618,55</b>
	1 - 01 - Recursos Próprios	0,00	3.000,00	3.255,00	3.531,68	3.831,87	13.618,55
	<b>374 - 3.3.90.30.00</b>	<b>0,00</b>	<b>70.000,00</b>	<b>75.950,00</b>	<b>82.405,75</b>	<b>89.410,24</b>	<b>317.765,99</b>

# Prefeitura Municipal de Salgueiro

RUA JOAQUIM SAMPAIO, 279 - N S DAS GRAÇAS - 56.000-000 - Salgueiro/ PE  
CNPJ: 11.361.243/0001-71

Usuário: Rostand

Chave de Autenticação  
1996-1206-427

Página  
79 / 159

## Despesa PPA por Classificação Funcional Programática

		PPA 2018 - 2021 - Valores em R\$					
		Valor global	2018	2019	2020	2021	Total
1 - 01 - Recursos Próprios		0,00	70.000,00	75.950,00	82.405,75	89.410,24	317.765,99
<b>2304 - 3.3.90.32.00</b>		<b>0,00</b>	<b>2.000,00</b>	<b>2.170,00</b>	<b>2.354,45</b>	<b>2.554,58</b>	<b>9.079,03</b>
1 - 01 - Recursos Próprios		0,00	2.000,00	2.170,00	2.354,45	2.554,58	9.079,03
<b>375 - 3.3.90.33.00</b>		<b>0,00</b>	<b>2.000,00</b>	<b>2.170,00</b>	<b>2.354,45</b>	<b>2.554,58</b>	<b>9.079,03</b>
1 - 01 - Recursos Próprios		0,00	2.000,00	2.170,00	2.354,45	2.554,58	9.079,03
<b>2305 - 3.3.90.35.00</b>		<b>0,00</b>	<b>2.000,00</b>	<b>2.170,00</b>	<b>2.354,45</b>	<b>2.554,58</b>	<b>9.079,03</b>
1 - 01 - Recursos Próprios		0,00	2.000,00	2.170,00	2.354,45	2.554,58	9.079,03
<b>378 - 3.3.90.36.00</b>		<b>0,00</b>	<b>10.000,00</b>	<b>10.850,00</b>	<b>11.772,25</b>	<b>12.772,89</b>	<b>45.395,14</b>
1 - 01 - Recursos Próprios		0,00	10.000,00	10.850,00	11.772,25	12.772,89	45.395,14
<b>380 - 3.3.90.39.00</b>		<b>0,00</b>	<b>220.000,00</b>	<b>130.200,00</b>	<b>141.267,00</b>	<b>143.617,20</b>	<b>635.084,20</b>
1 - 01 - Recursos Próprios		0,00	220.000,00	130.200,00	141.267,00	143.617,20	635.084,20
<b>2307 - 3.3.90.48.00</b>		<b>0,00</b>	<b>2.000,00</b>	<b>2.170,00</b>	<b>2.354,45</b>	<b>2.554,58</b>	<b>9.079,03</b>
1 - 01 - Recursos Próprios		0,00	2.000,00	2.170,00	2.354,45	2.554,58	9.079,03
<b>2303 - 3.3.90.91.00</b>		<b>0,00</b>	<b>2.000,00</b>	<b>2.170,00</b>	<b>2.354,45</b>	<b>2.554,58</b>	<b>9.079,03</b>
1 - 01 - Recursos Próprios		0,00	2.000,00	2.170,00	2.354,45	2.554,58	9.079,03
<b>2301 - 3.3.90.92.00</b>		<b>0,00</b>	<b>2.000,00</b>	<b>2.170,00</b>	<b>2.354,45</b>	<b>2.554,58</b>	<b>9.079,03</b>
1 - 01 - Recursos Próprios		0,00	2.000,00	2.170,00	2.354,45	2.554,58	9.079,03
<b>2302 - 3.3.90.96.00</b>		<b>0,00</b>	<b>2.000,00</b>	<b>2.170,00</b>	<b>2.354,45</b>	<b>2.554,58</b>	<b>9.079,03</b>
1 - 01 - Recursos Próprios		0,00	2.000,00	2.170,00	2.354,45	2.554,58	9.079,03
Programa:	208 - LIMPEZA URBANA	0,00	3.636.000,00	3.345.010,00	3.754.782,96	3.274.389,92	14.010.182,88
Ação:	1.236 - AQUISIÇÃO DE VEÍCULOS, MÓVEIS, MÁQUINAS E EQUIPAMENTOS	0,00	12.000,00	13.020,00	14.126,00	15.327,00	54.473,00
	<b>407 - 4.4.90.52.00</b>	<b>0,00</b>	<b>12.000,00</b>	<b>13.020,00</b>	<b>14.126,00</b>	<b>15.327,00</b>	<b>54.473,00</b>
	1 - 01 - Recursos Próprios	0,00	12.000,00	13.020,00	14.126,00	15.327,00	54.473,00
Ação:	2.165 - ENCARGOS COM A GESTÃO DOS RESÍDUOS SÓLIDOS	0,00	1.068.000,00	1.071.230,00	1.074.732,35	987.534,73	4.201.497,08
	<b>387 - 3.1.90.04.00</b>	<b>0,00</b>	<b>6.000,00</b>	<b>6.510,00</b>	<b>7.063,35</b>	<b>7.663,73</b>	<b>27.237,08</b>
	1 - 01 - Recursos Próprios	0,00	6.000,00	6.510,00	7.063,35	7.663,73	27.237,08
	<b>395 - 3.1.90.11.00</b>	<b>0,00</b>	<b>70.000,00</b>	<b>70.000,00</b>	<b>70.000,00</b>	<b>70.000,00</b>	<b>280.000,00</b>
	1 - 01 - Recursos Próprios	0,00	70.000,00	70.000,00	70.000,00	70.000,00	280.000,00
	<b>391 - 3.1.90.13.00</b>	<b>0,00</b>	<b>12.000,00</b>	<b>13.020,00</b>	<b>14.126,00</b>	<b>15.327,00</b>	<b>54.473,00</b>
	1 - 01 - Recursos Próprios	0,00	12.000,00	13.020,00	14.126,00	15.327,00	54.473,00
	<b>1948 - 3.1.91.13.00</b>	<b>0,00</b>	<b>10.000,00</b>	<b>10.850,00</b>	<b>11.772,00</b>	<b>12.772,00</b>	<b>45.394,00</b>
	1 - 01 - Recursos Próprios	0,00	10.000,00	10.850,00	11.772,00	12.772,00	45.394,00
	<b>399 - 3.3.90.30.00</b>	<b>0,00</b>	<b>6.000,00</b>	<b>6.510,00</b>	<b>7.063,00</b>	<b>7.663,00</b>	<b>27.236,00</b>
	1 - 01 - Recursos Próprios	0,00	6.000,00	6.510,00	7.063,00	7.663,00	27.236,00
	<b>403 - 3.3.90.36.00</b>	<b>0,00</b>	<b>4.000,00</b>	<b>4.340,00</b>	<b>4.708,00</b>	<b>5.109,00</b>	<b>18.157,00</b>
	1 - 01 - Recursos Próprios	0,00	4.000,00	4.340,00	4.708,00	5.109,00	18.157,00
	<b>406 - 3.3.90.39.00</b>	<b>0,00</b>	<b>960.000,00</b>	<b>960.000,00</b>	<b>960.000,00</b>	<b>869.000,00</b>	<b>3.749.000,00</b>

# Prefeitura Municipal de Salgueiro

RUA JOAQUIM SAMPAIO, 279 - N S DAS GRAÇAS - 56.000-000 - Salgueiro/ PE  
CNPJ: 11.361.243/0001-71

Usuário: Rostand

Chave de Autenticação  
1996-1206-427

Página  
80 / 159

## Despesa PPA por Classificação Funcional Programática

		PPA 2018 - 2021 - Valores em R\$					
		Valor global	2018	2019	2020	2021	Total
	1 - 01 - Recursos Próprios	0,00	960.000,00	960.000,00	960.000,00	869.000,00	3.749.000,00
Ação:	2.166 - MANUTENÇÃO DOS SERVIÇOS DE LIMPEZA PÚBLICA	0,00	2.516.000,00	2.220.760,00	2.625.924,61	2.231.528,19	9.594.212,80
	<b>416 - 3.3.90.14.00</b>	<b>0,00</b>	<b>3.000,00</b>	<b>3.255,00</b>	<b>3.531,68</b>	<b>3.831,87</b>	<b>13.618,55</b>
	1 - 01 - Recursos Próprios	0,00	3.000,00	3.255,00	3.531,68	3.831,87	13.618,55
	<b>420 - 3.3.90.30.00</b>	<b>0,00</b>	<b>6.000,00</b>	<b>6.510,00</b>	<b>7.063,35</b>	<b>7.663,73</b>	<b>27.237,08</b>
	1 - 01 - Recursos Próprios	0,00	6.000,00	6.510,00	7.063,35	7.663,73	27.237,08
	<b>423 - 3.3.90.33.00</b>	<b>0,00</b>	<b>2.000,00</b>	<b>2.170,00</b>	<b>2.354,45</b>	<b>2.554,58</b>	<b>9.079,03</b>
	1 - 01 - Recursos Próprios	0,00	2.000,00	2.170,00	2.354,45	2.554,58	9.079,03
	<b>425 - 3.3.90.36.00</b>	<b>0,00</b>	<b>35.000,00</b>	<b>37.975,00</b>	<b>41.202,88</b>	<b>44.705,12</b>	<b>158.883,00</b>
	1 - 01 - Recursos Próprios	0,00	35.000,00	37.975,00	41.202,88	44.705,12	158.883,00
	<b>428 - 3.3.90.37.00</b>	<b>0,00</b>	<b>10.000,00</b>	<b>10.850,00</b>	<b>11.772,25</b>	<b>12.772,89</b>	<b>45.395,14</b>
	1 - 01 - Recursos Próprios	0,00	10.000,00	10.850,00	11.772,25	12.772,89	45.395,14
	<b>431 - 3.3.90.39.00</b>	<b>0,00</b>	<b>2.460.000,00</b>	<b>2.160.000,00</b>	<b>2.560.000,00</b>	<b>2.160.000,00</b>	<b>9.340.000,00</b>
	1 - 01 - Recursos Próprios	0,00	2.460.000,00	2.160.000,00	2.560.000,00	2.160.000,00	9.340.000,00
Ação:	2.312 - MANUTENÇÃO DOS SERVIÇOS DA COLETA DE LIXO HOSPITALAR	0,00	40.000,00	40.000,00	40.000,00	40.000,00	160.000,00
	<b>2452 - 3.3.90.30.00</b>	<b>0,00</b>	<b>10.000,00</b>	<b>10.000,00</b>	<b>10.000,00</b>	<b>10.000,00</b>	<b>40.000,00</b>
	1 - 01 - Recursos Próprios	0,00	10.000,00	10.000,00	10.000,00	10.000,00	40.000,00
	<b>2453 - 3.3.90.36.00</b>	<b>0,00</b>	<b>10.000,00</b>	<b>10.000,00</b>	<b>10.000,00</b>	<b>10.000,00</b>	<b>40.000,00</b>
	1 - 01 - Recursos Próprios	0,00	10.000,00	10.000,00	10.000,00	10.000,00	40.000,00
	<b>2454 - 3.3.90.39.00</b>	<b>0,00</b>	<b>20.000,00</b>	<b>20.000,00</b>	<b>20.000,00</b>	<b>20.000,00</b>	<b>80.000,00</b>
	1 - 01 - Recursos Próprios	0,00	20.000,00	20.000,00	20.000,00	20.000,00	80.000,00
Programa:	209 - NECRÓPOLIS	0,00	198.000,00	202.840,00	212.430,27	222.835,49	836.105,76
Ação:	1.57 - REFORMA E/OU ADEQUAÇÃO DOS CEMITÉRIOS	0,00	17.000,00	18.445,00	20.012,82	21.713,91	77.171,73
	<b>436 - 4.4.90.51.00</b>	<b>0,00</b>	<b>17.000,00</b>	<b>18.445,00</b>	<b>20.012,82</b>	<b>21.713,91</b>	<b>77.171,73</b>
	1 - 01 - Recursos Próprios	0,00	17.000,00	18.445,00	20.012,82	21.713,91	77.171,73
Ação:	2.167 - ENCARGOS COM A MANUTENÇÃO DAS ATIVIDADES DOS CEMITÉRIOS	0,00	181.000,00	184.395,00	192.417,45	201.121,58	758.934,03
	<b>439 - 3.1.90.04.00</b>	<b>0,00</b>	<b>24.000,00</b>	<b>20.000,00</b>	<b>20.000,00</b>	<b>20.000,00</b>	<b>84.000,00</b>
	1 - 01 - Recursos Próprios	0,00	24.000,00	20.000,00	20.000,00	20.000,00	84.000,00
	<b>441 - 3.1.90.11.00</b>	<b>0,00</b>	<b>70.000,00</b>	<b>70.000,00</b>	<b>70.000,00</b>	<b>70.000,00</b>	<b>280.000,00</b>
	1 - 01 - Recursos Próprios	0,00	70.000,00	70.000,00	70.000,00	70.000,00	280.000,00
	<b>440 - 3.1.90.13.00</b>	<b>0,00</b>	<b>2.000,00</b>	<b>2.170,00</b>	<b>2.354,45</b>	<b>2.554,58</b>	<b>9.079,03</b>
	1 - 01 - Recursos Próprios	0,00	2.000,00	2.170,00	2.354,45	2.554,58	9.079,03
	<b>1949 - 3.1.91.13.00</b>	<b>0,00</b>	<b>10.000,00</b>	<b>10.850,00</b>	<b>11.772,00</b>	<b>12.772,00</b>	<b>45.394,00</b>
	1 - 01 - Recursos Próprios	0,00	10.000,00	10.850,00	11.772,00	12.772,00	45.394,00
	<b>444 - 3.3.90.30.00</b>	<b>0,00</b>	<b>10.000,00</b>	<b>10.850,00</b>	<b>11.772,00</b>	<b>12.772,00</b>	<b>45.394,00</b>
	1 - 01 - Recursos Próprios	0,00	10.000,00	10.850,00	11.772,00	12.772,00	45.394,00

# Prefeitura Municipal de Salgueiro

RUA JOAQUIM SAMPAIO, 279 - N S DAS GRAÇAS - 56.000-000 - Salgueiro/ PE  
CNPJ: 11.361.243/0001-71

Usuário: Rostand

Chave de Autenticação  
1996-1206-427

Página  
81 / 159

## Despesa PPA por Classificação Funcional Programática

PPA 2018 - 2021 - Valores em R\$

		Valor global	2018	2019	2020	2021	Total
	<b>447 - 3.3.90.36.00</b>	<b>0,00</b>	<b>5.000,00</b>	<b>5.425,00</b>	<b>5.886,00</b>	<b>6.386,00</b>	<b>22.697,00</b>
	1 - 01 - Recursos Próprios	0,00	5.000,00	5.425,00	5.886,00	6.386,00	22.697,00
	<b>467 - 3.3.90.39.00</b>	<b>0,00</b>	<b>60.000,00</b>	<b>65.100,00</b>	<b>70.633,00</b>	<b>76.637,00</b>	<b>272.370,00</b>
	1 - 01 - Recursos Próprios	0,00	60.000,00	65.100,00	70.633,00	76.637,00	272.370,00
Programa:	210 - ILUMINAÇÃO PÚBLICA EFICIENTE	0,00	1.160.000,00	1.186.890,00	1.195.024,00	1.108.426,00	4.650.340,00
Ação:	1.237 - AQUISIÇÃO DE VEÍCULOS, MÓVEIS, MÁQUINAS E EQUIPAMENTOS	0,00	12.000,00	13.020,00	14.126,00	15.327,00	54.473,00
	<b>478 - 4.4.90.52.00</b>	<b>0,00</b>	<b>12.000,00</b>	<b>13.020,00</b>	<b>14.126,00</b>	<b>15.327,00</b>	<b>54.473,00</b>
	1 - 01 - Recursos Próprios	0,00	12.000,00	13.020,00	14.126,00	15.327,00	54.473,00
Ação:	2.168 - MANUTENÇÃO DA ILUMINAÇÃO PUBLICA	0,00	1.148.000,00	1.173.870,00	1.180.898,00	1.093.099,00	4.595.867,00
	<b>470 - 3.3.90.30.00</b>	<b>0,00</b>	<b>200.000,00</b>	<b>200.000,00</b>	<b>205.000,00</b>	<b>205.000,00</b>	<b>810.000,00</b>
	1 - 01 - Recursos Próprios	0,00	200.000,00	200.000,00	205.000,00	205.000,00	810.000,00
	<b>471 - 3.3.90.36.00</b>	<b>0,00</b>	<b>12.000,00</b>	<b>13.020,00</b>	<b>14.126,00</b>	<b>15.327,00</b>	<b>54.473,00</b>
	1 - 01 - Recursos Próprios	0,00	12.000,00	13.020,00	14.126,00	15.327,00	54.473,00
	<b>473 - 3.3.90.39.00</b>	<b>0,00</b>	<b>926.000,00</b>	<b>950.000,00</b>	<b>950.000,00</b>	<b>860.000,00</b>	<b>3.686.000,00</b>
	1 - 01 - Recursos Próprios	0,00	926.000,00	950.000,00	950.000,00	860.000,00	3.686.000,00
	<b>475 - 3.3.90.92.00</b>	<b>0,00</b>	<b>10.000,00</b>	<b>10.850,00</b>	<b>11.772,00</b>	<b>12.772,00</b>	<b>45.394,00</b>
	1 - 01 - Recursos Próprios	0,00	10.000,00	10.850,00	11.772,00	12.772,00	45.394,00
Programa:	211 - PARQUES E JARDINS	0,00	254.000,00	261.630,00	271.817,00	279.622,00	1.067.069,00
Ação:	1.58 - AQUISIÇÃO DE EQUIPAMENTOS, RECUPERAÇÃO, AMPLIAÇÃO E	0,00	22.000,00	23.870,00	25.898,00	28.099,00	99.867,00
	<b>479 - 4.4.90.51.00</b>	<b>0,00</b>	<b>10.000,00</b>	<b>10.850,00</b>	<b>11.772,00</b>	<b>12.772,00</b>	<b>45.394,00</b>
	1 - 01 - Recursos Próprios	0,00	10.000,00	10.850,00	11.772,00	12.772,00	45.394,00
	<b>481 - 4.4.90.52.00</b>	<b>0,00</b>	<b>12.000,00</b>	<b>13.020,00</b>	<b>14.126,00</b>	<b>15.327,00</b>	<b>54.473,00</b>
	1 - 01 - Recursos Próprios	0,00	12.000,00	13.020,00	14.126,00	15.327,00	54.473,00
Ação:	2.169 - MANUTENÇÃO DE CANTEIROS, PRAÇA, PARQUES E JARDINS	0,00	232.000,00	237.760,00	245.919,00	251.523,00	967.202,00
	<b>485 - 3.1.90.04.00</b>	<b>0,00</b>	<b>6.000,00</b>	<b>6.510,00</b>	<b>7.063,00</b>	<b>7.663,00</b>	<b>27.236,00</b>
	1 - 01 - Recursos Próprios	0,00	6.000,00	6.510,00	7.063,00	7.663,00	27.236,00
	<b>488 - 3.1.90.11.00</b>	<b>0,00</b>	<b>80.000,00</b>	<b>80.000,00</b>	<b>82.000,00</b>	<b>82.000,00</b>	<b>324.000,00</b>
	1 - 01 - Recursos Próprios	0,00	80.000,00	80.000,00	82.000,00	82.000,00	324.000,00
	<b>486 - 3.1.90.13.00</b>	<b>0,00</b>	<b>8.000,00</b>	<b>8.680,00</b>	<b>9.417,00</b>	<b>10.218,00</b>	<b>36.315,00</b>
	1 - 01 - Recursos Próprios	0,00	8.000,00	8.680,00	9.417,00	10.218,00	36.315,00
	<b>490 - 3.1.90.16.00</b>	<b>0,00</b>	<b>3.000,00</b>	<b>3.255,00</b>	<b>3.531,00</b>	<b>3.831,00</b>	<b>13.617,00</b>
	1 - 01 - Recursos Próprios	0,00	3.000,00	3.255,00	3.531,00	3.831,00	13.617,00
	<b>1950 - 3.1.91.13.00</b>	<b>0,00</b>	<b>8.000,00</b>	<b>8.680,00</b>	<b>9.417,00</b>	<b>10.218,00</b>	<b>36.315,00</b>
	1 - 01 - Recursos Próprios	0,00	8.000,00	8.680,00	9.417,00	10.218,00	36.315,00
	<b>492 - 3.3.90.14.00</b>	<b>0,00</b>	<b>3.000,00</b>	<b>3.255,00</b>	<b>3.531,00</b>	<b>3.831,00</b>	<b>13.617,00</b>
	1 - 01 - Recursos Próprios	0,00	3.000,00	3.255,00	3.531,00	3.831,00	13.617,00

# Prefeitura Municipal de Salgueiro

RUA JOAQUIM SAMPAIO, 279 - N S DAS GRAÇAS - 56.000-000 - Salgueiro/ PE  
CNPJ: 11.361.243/0001-71

Usuário: Rostand

Chave de Autenticação  
1996-1206-427

Página  
82 / 159

## Despesa PPA por Classificação Funcional Programática

PPA 2018 - 2021 - Valores em R\$

		Valor global	2018	2019	2020	2021	Total
	<b>494 - 3.3.90.30.00</b>	<b>0,00</b>	<b>8.000,00</b>	<b>8.680,00</b>	<b>9.417,00</b>	<b>10.218,00</b>	<b>36.315,00</b>
	1 - 01 - Recursos Próprios	0,00	8.000,00	8.680,00	9.417,00	10.218,00	36.315,00
	<b>495 - 3.3.90.33.00</b>	<b>0,00</b>	<b>2.000,00</b>	<b>2.170,00</b>	<b>2.354,00</b>	<b>2.554,00</b>	<b>9.078,00</b>
	1 - 01 - Recursos Próprios	0,00	2.000,00	2.170,00	2.354,00	2.554,00	9.078,00
	<b>496 - 3.3.90.36.00</b>	<b>0,00</b>	<b>16.000,00</b>	<b>17.360,00</b>	<b>18.835,00</b>	<b>20.436,00</b>	<b>72.631,00</b>
	1 - 01 - Recursos Próprios	0,00	16.000,00	17.360,00	18.835,00	20.436,00	72.631,00
	<b>498 - 3.3.90.39.00</b>	<b>0,00</b>	<b>96.000,00</b>	<b>97.000,00</b>	<b>98.000,00</b>	<b>98.000,00</b>	<b>389.000,00</b>
	1 - 01 - Recursos Próprios	0,00	96.000,00	97.000,00	98.000,00	98.000,00	389.000,00
	<b>499 - 3.3.90.92.00</b>	<b>0,00</b>	<b>2.000,00</b>	<b>2.170,00</b>	<b>2.354,00</b>	<b>2.554,00</b>	<b>9.078,00</b>
	1 - 01 - Recursos Próprios	0,00	2.000,00	2.170,00	2.354,00	2.554,00	9.078,00
Programa:	212 - MANUTENÇÃO DA CIDADE	0,00	35.000,00	37.975,00	41.201,00	44.702,00	158.878,00
Ação:	2.170 - MANUTENÇÃO DE SERVIÇOS URBANOS DIVERSOS E ESPECIAIS	0,00	35.000,00	37.975,00	41.201,00	44.702,00	158.878,00
	<b>504 - 3.1.90.16.00</b>	<b>0,00</b>	<b>3.000,00</b>	<b>3.255,00</b>	<b>3.531,00</b>	<b>3.831,00</b>	<b>13.617,00</b>
	1 - 01 - Recursos Próprios	0,00	3.000,00	3.255,00	3.531,00	3.831,00	13.617,00
	<b>1951 - 3.1.91.13.00</b>	<b>0,00</b>	<b>2.000,00</b>	<b>2.170,00</b>	<b>2.354,00</b>	<b>2.554,00</b>	<b>9.078,00</b>
	1 - 01 - Recursos Próprios	0,00	2.000,00	2.170,00	2.354,00	2.554,00	9.078,00
	<b>505 - 3.3.90.30.00</b>	<b>0,00</b>	<b>5.000,00</b>	<b>5.425,00</b>	<b>5.886,00</b>	<b>6.386,00</b>	<b>22.697,00</b>
	1 - 01 - Recursos Próprios	0,00	5.000,00	5.425,00	5.886,00	6.386,00	22.697,00
	<b>506 - 3.3.90.36.00</b>	<b>0,00</b>	<b>15.000,00</b>	<b>16.275,00</b>	<b>17.658,00</b>	<b>19.159,00</b>	<b>68.092,00</b>
	1 - 01 - Recursos Próprios	0,00	15.000,00	16.275,00	17.658,00	19.159,00	68.092,00
	<b>507 - 3.3.90.39.00</b>	<b>0,00</b>	<b>10.000,00</b>	<b>10.850,00</b>	<b>11.772,00</b>	<b>12.772,00</b>	<b>45.394,00</b>
	1 - 01 - Recursos Próprios	0,00	10.000,00	10.850,00	11.772,00	12.772,00	45.394,00
Programa:	230 - PRESERVAÇÃO AMBIENTAL	0,00	52.000,00	56.420,00	61.211,00	66.413,00	236.044,00
Ação:	1.238 - AQUISIÇÃO DE VEÍCULOS, MÓVEIS, MÁQUINAS E EQUIPAMENTOS	0,00	6.000,00	6.510,00	7.063,00	7.663,00	27.236,00
	<b>532 - 4.4.90.52.00</b>	<b>0,00</b>	<b>6.000,00</b>	<b>6.510,00</b>	<b>7.063,00</b>	<b>7.663,00</b>	<b>27.236,00</b>
	1 - 01 - Recursos Próprios	0,00	6.000,00	6.510,00	7.063,00	7.663,00	27.236,00
Ação:	2.171 - MANUTENÇÃO DA COLETA SELETIVA	0,00	46.000,00	49.910,00	54.148,00	58.750,00	208.808,00
	<b>508 - 3.1.90.04.00</b>	<b>0,00</b>	<b>6.000,00</b>	<b>6.510,00</b>	<b>7.063,00</b>	<b>7.663,00</b>	<b>27.236,00</b>
	1 - 01 - Recursos Próprios	0,00	6.000,00	6.510,00	7.063,00	7.663,00	27.236,00
	<b>511 - 3.1.90.05.00</b>	<b>0,00</b>	<b>3.000,00</b>	<b>3.255,00</b>	<b>3.531,00</b>	<b>3.831,00</b>	<b>13.617,00</b>
	1 - 01 - Recursos Próprios	0,00	3.000,00	3.255,00	3.531,00	3.831,00	13.617,00
	<b>514 - 3.1.90.11.00</b>	<b>0,00</b>	<b>12.000,00</b>	<b>13.020,00</b>	<b>14.126,00</b>	<b>15.327,00</b>	<b>54.473,00</b>
	1 - 01 - Recursos Próprios	0,00	12.000,00	13.020,00	14.126,00	15.327,00	54.473,00
	<b>516 - 3.3.90.14.00</b>	<b>0,00</b>	<b>2.000,00</b>	<b>2.170,00</b>	<b>2.354,00</b>	<b>2.554,00</b>	<b>9.078,00</b>
	1 - 01 - Recursos Próprios	0,00	2.000,00	2.170,00	2.354,00	2.554,00	9.078,00
	<b>520 - 3.3.90.30.00</b>	<b>0,00</b>	<b>3.000,00</b>	<b>3.255,00</b>	<b>3.531,00</b>	<b>3.831,00</b>	<b>13.617,00</b>
	1 - 01 - Recursos Próprios	0,00	3.000,00	3.255,00	3.531,00	3.831,00	13.617,00



# Prefeitura Municipal de Salgueiro

RUA JOAQUIM SAMPAIO, 279 - N S DAS GRAÇAS - 56.000-000 - Salgueiro/ PE  
CNPJ: 11.361.243/0001-71

Usuário: Rostand

Chave de Autenticação  
1996-1206-427

Página  
83 / 159

## Despesa PPA por Classificação Funcional Programática

PPA 2018 - 2021 - Valores em R\$

		Valor global	2018	2019	2020	2021	Total
	<b>521 - 3.3.90.33.00</b>	<b>0,00</b>	<b>2.000,00</b>	<b>2.170,00</b>	<b>2.354,00</b>	<b>2.554,00</b>	<b>9.078,00</b>
	1 - 01 - Recursos Próprios	0,00	2.000,00	2.170,00	2.354,00	2.554,00	9.078,00
	<b>527 - 3.3.90.36.00</b>	<b>0,00</b>	<b>8.000,00</b>	<b>8.680,00</b>	<b>9.417,00</b>	<b>10.218,00</b>	<b>36.315,00</b>
	1 - 01 - Recursos Próprios	0,00	8.000,00	8.680,00	9.417,00	10.218,00	36.315,00
	<b>530 - 3.3.90.39.00</b>	<b>0,00</b>	<b>10.000,00</b>	<b>10.850,00</b>	<b>11.772,00</b>	<b>12.772,00</b>	<b>45.394,00</b>
	1 - 01 - Recursos Próprios	0,00	10.000,00	10.850,00	11.772,00	12.772,00	45.394,00
Função:	26 - Transporte	0,00	129.000,00	139.965,00	151.858,00	155.357,00	576.180,00
Subfunção:	782 - Transporte Rodoviário	0,00	129.000,00	139.965,00	151.858,00	155.357,00	576.180,00
Programa:	215 - SERVIÇOS DE TRANSPORTE URBANO	0,00	14.000,00	15.190,00	16.479,00	17.881,00	63.550,00
Ação:	2.172 - CONCESSÃO DE SUBSÍDIOS AO TRANSPORTE COLETIVO	0,00	14.000,00	15.190,00	16.479,00	17.881,00	63.550,00
	<b>537 - 3.3.90.30.00</b>	<b>0,00</b>	<b>6.000,00</b>	<b>6.510,00</b>	<b>7.063,00</b>	<b>7.663,00</b>	<b>27.236,00</b>
	1 - 01 - Recursos Próprios	0,00	6.000,00	6.510,00	7.063,00	7.663,00	27.236,00
	<b>541 - 3.3.90.36.00</b>	<b>0,00</b>	<b>4.000,00</b>	<b>4.340,00</b>	<b>4.708,00</b>	<b>5.109,00</b>	<b>18.157,00</b>
	1 - 01 - Recursos Próprios	0,00	4.000,00	4.340,00	4.708,00	5.109,00	18.157,00
	<b>544 - 3.3.90.39.00</b>	<b>0,00</b>	<b>4.000,00</b>	<b>4.340,00</b>	<b>4.708,00</b>	<b>5.109,00</b>	<b>18.157,00</b>
	1 - 01 - Recursos Próprios	0,00	4.000,00	4.340,00	4.708,00	5.109,00	18.157,00
Programa:	343 - ESTRADAS VINCINAIS	0,00	115.000,00	124.775,00	135.379,00	137.476,00	512.630,00
Ação:	1.239 - AQUISIÇÃO DE VEÍCULOS, MÓVEIS, MÁQUINAS E EQUIPAMENTOS	0,00	5.000,00	5.425,00	5.886,00	6.386,00	22.697,00
	<b>554 - 4.4.90.52.00</b>	<b>0,00</b>	<b>5.000,00</b>	<b>5.425,00</b>	<b>5.886,00</b>	<b>6.386,00</b>	<b>22.697,00</b>
	1 - 01 - Recursos Próprios	0,00	5.000,00	5.425,00	5.886,00	6.386,00	22.697,00
Ação:	2.173 - RECUPERAÇÃO DE ESTRADAS VICINAIS	0,00	110.000,00	119.350,00	129.493,00	131.090,00	489.933,00
	<b>547 - 3.3.90.30.00</b>	<b>0,00</b>	<b>70.000,00</b>	<b>75.950,00</b>	<b>82.405,00</b>	<b>80.000,00</b>	<b>308.355,00</b>
	1 - 01 - Recursos Próprios	0,00	70.000,00	75.950,00	82.405,00	80.000,00	308.355,00
	<b>549 - 3.3.90.36.00</b>	<b>0,00</b>	<b>10.000,00</b>	<b>10.850,00</b>	<b>11.772,00</b>	<b>12.772,00</b>	<b>45.394,00</b>
	1 - 01 - Recursos Próprios	0,00	10.000,00	10.850,00	11.772,00	12.772,00	45.394,00
	<b>550 - 3.3.90.39.00</b>	<b>0,00</b>	<b>30.000,00</b>	<b>32.550,00</b>	<b>35.316,00</b>	<b>38.318,00</b>	<b>136.184,00</b>
	1 - 01 - Recursos Próprios	0,00	30.000,00	32.550,00	35.316,00	38.318,00	136.184,00
Função:	27 - Desporto e Lazer	0,00	15.000,00	16.275,00	17.656,00	19.156,00	68.087,00
Subfunção:	813 - Lazer	0,00	15.000,00	16.275,00	17.656,00	19.156,00	68.087,00
Programa:	371 - PARQUES RECREATIVOS E DESPORTOS	0,00	15.000,00	16.275,00	17.656,00	19.156,00	68.087,00
Ação:	1.242 - AQUISIÇÃO DE VEÍCULOS, MÓVEIS, MÁQUINAS E EQUIPAMENTOS	0,00	3.000,00	3.255,00	3.531,00	3.831,00	13.617,00
	<b>566 - 4.4.90.52.00</b>	<b>0,00</b>	<b>3.000,00</b>	<b>3.255,00</b>	<b>3.531,00</b>	<b>3.831,00</b>	<b>13.617,00</b>
	1 - 01 - Recursos Próprios	0,00	3.000,00	3.255,00	3.531,00	3.831,00	13.617,00
Ação:	2.174 - MANUTENÇÃO DE PRAÇA E ACADEMIA DA SAÚDE	0,00	12.000,00	13.020,00	14.125,00	15.325,00	54.470,00
	<b>557 - 3.3.90.30.00</b>	<b>0,00</b>	<b>3.000,00</b>	<b>3.255,00</b>	<b>3.531,00</b>	<b>3.831,00</b>	<b>13.617,00</b>
	1 - 01 - Recursos Próprios	0,00	3.000,00	3.255,00	3.531,00	3.831,00	13.617,00

# Prefeitura Municipal de Salgueiro

RUA JOAQUIM SAMPAIO, 279 - N S DAS GRAÇAS - 56.000-000 - Salgueiro/ PE  
CNPJ: 11.361.243/0001-71

Usuário: Rostand

Chave de Autenticação  
1996-1206-427

Página  
84 / 159

## Despesa PPA por Classificação Funcional Programática

PPA 2018 - 2021 - Valores em R\$

	Valor global	2018	2019	2020	2021	Total
<b>559 - 3.3.90.36.00</b>	<b>0,00</b>	<b>3.000,00</b>	<b>3.255,00</b>	<b>3.531,00</b>	<b>3.831,00</b>	<b>13.617,00</b>
1 - 01 - Recursos Próprios	0,00	3.000,00	3.255,00	3.531,00	3.831,00	13.617,00
<b>563 - 3.3.90.39.00</b>	<b>0,00</b>	<b>6.000,00</b>	<b>6.510,00</b>	<b>7.063,00</b>	<b>7.663,00</b>	<b>27.236,00</b>
1 - 01 - Recursos Próprios	0,00	6.000,00	6.510,00	7.063,00	7.663,00	27.236,00
<b>Unidade Orçamentária: 13004 - DIRETORIA DE TRÂNSITO E TRANSF. PÚBLICO MUNIC</b>	<b>0,00</b>	<b>684.000,00</b>	<b>712.390,00</b>	<b>743.180,06</b>	<b>764.626,77</b>	<b>2.904.196,83</b>
Função: 26 - Transporte	0,00	684.000,00	712.390,00	743.180,06	764.626,77	2.904.196,83
Subfunção: 452 - Serviços Urbanos	0,00	634.000,00	658.140,00	684.318,80	700.762,31	2.677.221,11
Programa: 217 - CONTROLE E SEGURANÇA E TRAFEGO URBANO	0,00	634.000,00	658.140,00	684.318,80	700.762,31	2.677.221,11
Ação: 1.241 - AQUISIÇÃO DE VEÍCULOS, MÓVEIS, MÁQUINAS E EQUIPAMENTOS	0,00	18.000,00	19.530,00	21.189,00	22.990,00	81.709,00
<b>590 - 4.4.90.52.00</b>	<b>0,00</b>	<b>18.000,00</b>	<b>19.530,00</b>	<b>21.189,00</b>	<b>22.990,00</b>	<b>81.709,00</b>
1 - 01 - Recursos Próprios	0,00	18.000,00	19.530,00	21.189,00	22.990,00	81.709,00
Ação: 2.162 - IMPLANTAÇÃO DA MUNICIPALIZAÇÃO DO TRÂNSITO	0,00	204.000,00	216.240,00	229.516,80	231.952,31	881.709,11
<b>572 - 3.1.90.04.00</b>	<b>0,00</b>	<b>6.000,00</b>	<b>6.510,00</b>	<b>7.063,00</b>	<b>7.663,00</b>	<b>27.236,00</b>
1 - 01 - Recursos Próprios	0,00	6.000,00	6.510,00	7.063,00	7.663,00	27.236,00
<b>576 - 3.1.90.11.00</b>	<b>0,00</b>	<b>60.000,00</b>	<b>60.000,00</b>	<b>60.000,00</b>	<b>60.000,00</b>	<b>240.000,00</b>
1 - 01 - Recursos Próprios	0,00	60.000,00	60.000,00	60.000,00	60.000,00	240.000,00
<b>578 - 3.1.90.13.00</b>	<b>0,00</b>	<b>8.000,00</b>	<b>8.680,00</b>	<b>9.417,80</b>	<b>10.218,31</b>	<b>36.316,11</b>
1 - 01 - Recursos Próprios	0,00	8.000,00	8.680,00	9.417,80	10.218,31	36.316,11
<b>574 - 3.1.91.13.00</b>	<b>0,00</b>	<b>6.000,00</b>	<b>6.510,00</b>	<b>7.063,00</b>	<b>7.663,00</b>	<b>27.236,00</b>
1 - 01 - Recursos Próprios	0,00	6.000,00	6.510,00	7.063,00	7.663,00	27.236,00
<b>579 - 3.3.90.14.00</b>	<b>0,00</b>	<b>2.000,00</b>	<b>2.170,00</b>	<b>2.354,00</b>	<b>2.554,00</b>	<b>9.078,00</b>
1 - 01 - Recursos Próprios	0,00	2.000,00	2.170,00	2.354,00	2.554,00	9.078,00
<b>580 - 3.3.90.30.00</b>	<b>0,00</b>	<b>6.000,00</b>	<b>6.510,00</b>	<b>7.063,00</b>	<b>7.663,00</b>	<b>27.236,00</b>
1 - 01 - Recursos Próprios	0,00	6.000,00	6.510,00	7.063,00	7.663,00	27.236,00
<b>582 - 3.3.90.33.00</b>	<b>0,00</b>	<b>2.000,00</b>	<b>2.170,00</b>	<b>2.354,00</b>	<b>2.554,00</b>	<b>9.078,00</b>
1 - 01 - Recursos Próprios	0,00	2.000,00	2.170,00	2.354,00	2.554,00	9.078,00
<b>584 - 3.3.90.35.00</b>	<b>0,00</b>	<b>60.000,00</b>	<b>65.100,00</b>	<b>70.633,00</b>	<b>76.637,00</b>	<b>272.370,00</b>
1 - 01 - Recursos Próprios	0,00	60.000,00	65.100,00	70.633,00	76.637,00	272.370,00
<b>587 - 3.3.90.36.00</b>	<b>0,00</b>	<b>16.000,00</b>	<b>17.360,00</b>	<b>18.835,00</b>	<b>15.000,00</b>	<b>67.195,00</b>
1 - 01 - Recursos Próprios	0,00	16.000,00	17.360,00	18.835,00	15.000,00	67.195,00
<b>588 - 3.3.90.39.00</b>	<b>0,00</b>	<b>38.000,00</b>	<b>41.230,00</b>	<b>44.734,00</b>	<b>42.000,00</b>	<b>165.964,00</b>
1 - 01 - Recursos Próprios	0,00	38.000,00	41.230,00	44.734,00	42.000,00	165.964,00
Ação: 2.256 - MANUTENÇÃO DAS ATIVIDADES DA DIRETORIA	0,00	412.000,00	422.370,00	433.613,00	445.820,00	1.713.803,00
<b>591 - 3.1.90.04.00</b>	<b>0,00</b>	<b>8.000,00</b>	<b>8.680,00</b>	<b>9.417,00</b>	<b>10.218,00</b>	<b>36.315,00</b>
1 - 01 - Recursos Próprios	0,00	8.000,00	8.680,00	9.417,00	10.218,00	36.315,00
<b>594 - 3.1.90.11.00</b>	<b>0,00</b>	<b>250.000,00</b>	<b>250.000,00</b>	<b>250.000,00</b>	<b>250.000,00</b>	<b>1.000.000,00</b>
1 - 01 - Recursos Próprios	0,00	250.000,00	250.000,00	250.000,00	250.000,00	1.000.000,00

# Prefeitura Municipal de Salgueiro

RUA JOAQUIM SAMPAIO, 279 - N S DAS GRAÇAS - 56.000-000 - Salgueiro/ PE  
CNPJ: 11.361.243/0001-71

Usuário: Rostand

Chave de Autenticação  
1996-1206-427

Página  
85 / 159

## Despesa PPA por Classificação Funcional Programática

PPA 2018 - 2021 - Valores em R\$

	Valor global	2018	2019	2020	2021	Total
<b>597 - 3.1.90.13.00</b>	<b>0,00</b>	<b>40.000,00</b>	<b>40.000,00</b>	<b>40.000,00</b>	<b>40.000,00</b>	<b>160.000,00</b>
1 - 01 - Recursos Próprios	0,00	40.000,00	40.000,00	40.000,00	40.000,00	160.000,00
<b>2308 - 3.1.90.16.00</b>	<b>0,00</b>	<b>2.000,00</b>	<b>2.170,00</b>	<b>2.354,00</b>	<b>2.554,00</b>	<b>9.078,00</b>
1 - 01 - Recursos Próprios	0,00	2.000,00	2.170,00	2.354,00	2.554,00	9.078,00
<b>2309 - 3.1.90.92.00</b>	<b>0,00</b>	<b>2.000,00</b>	<b>2.170,00</b>	<b>2.354,00</b>	<b>2.554,00</b>	<b>9.078,00</b>
1 - 01 - Recursos Próprios	0,00	2.000,00	2.170,00	2.354,00	2.554,00	9.078,00
<b>2310 - 3.1.90.96.00</b>	<b>0,00</b>	<b>2.000,00</b>	<b>2.170,00</b>	<b>2.354,00</b>	<b>2.554,00</b>	<b>9.078,00</b>
1 - 01 - Recursos Próprios	0,00	2.000,00	2.170,00	2.354,00	2.554,00	9.078,00
<b>593 - 3.1.91.13.00</b>	<b>0,00</b>	<b>50.000,00</b>	<b>54.250,00</b>	<b>58.861,00</b>	<b>63.864,00</b>	<b>226.975,00</b>
1 - 01 - Recursos Próprios	0,00	50.000,00	54.250,00	58.861,00	63.864,00	226.975,00
<b>599 - 3.3.90.14.00</b>	<b>0,00</b>	<b>2.000,00</b>	<b>2.170,00</b>	<b>2.354,00</b>	<b>2.554,00</b>	<b>9.078,00</b>
1 - 01 - Recursos Próprios	0,00	2.000,00	2.170,00	2.354,00	2.554,00	9.078,00
<b>607 - 3.3.90.30.00</b>	<b>0,00</b>	<b>8.000,00</b>	<b>8.680,00</b>	<b>9.417,00</b>	<b>10.218,00</b>	<b>36.315,00</b>
1 - 01 - Recursos Próprios	0,00	8.000,00	8.680,00	9.417,00	10.218,00	36.315,00
<b>2311 - 3.3.90.32.00</b>	<b>0,00</b>	<b>2.000,00</b>	<b>2.170,00</b>	<b>2.354,00</b>	<b>2.554,00</b>	<b>9.078,00</b>
1 - 01 - Recursos Próprios	0,00	2.000,00	2.170,00	2.354,00	2.554,00	9.078,00
<b>610 - 3.3.90.33.00</b>	<b>0,00</b>	<b>1.000,00</b>	<b>1.085,00</b>	<b>1.177,00</b>	<b>1.277,00</b>	<b>4.539,00</b>
1 - 01 - Recursos Próprios	0,00	1.000,00	1.085,00	1.177,00	1.277,00	4.539,00
<b>2312 - 3.3.90.35.00</b>	<b>0,00</b>	<b>2.000,00</b>	<b>2.170,00</b>	<b>2.354,00</b>	<b>2.554,00</b>	<b>9.078,00</b>
1 - 01 - Recursos Próprios	0,00	2.000,00	2.170,00	2.354,00	2.554,00	9.078,00
<b>627 - 3.3.90.36.00</b>	<b>0,00</b>	<b>3.000,00</b>	<b>3.255,00</b>	<b>3.531,00</b>	<b>3.831,00</b>	<b>13.617,00</b>
1 - 01 - Recursos Próprios	0,00	3.000,00	3.255,00	3.531,00	3.831,00	13.617,00
<b>613 - 3.3.90.39.00</b>	<b>0,00</b>	<b>30.000,00</b>	<b>32.550,00</b>	<b>35.316,00</b>	<b>38.318,00</b>	<b>136.184,00</b>
1 - 01 - Recursos Próprios	0,00	30.000,00	32.550,00	35.316,00	38.318,00	136.184,00
<b>2313 - 3.3.90.47.00</b>	<b>0,00</b>	<b>2.000,00</b>	<b>2.170,00</b>	<b>2.354,00</b>	<b>2.554,00</b>	<b>9.078,00</b>
1 - 01 - Recursos Próprios	0,00	2.000,00	2.170,00	2.354,00	2.554,00	9.078,00
<b>2314 - 3.3.90.48.00</b>	<b>0,00</b>	<b>2.000,00</b>	<b>2.170,00</b>	<b>2.354,00</b>	<b>2.554,00</b>	<b>9.078,00</b>
1 - 01 - Recursos Próprios	0,00	2.000,00	2.170,00	2.354,00	2.554,00	9.078,00
<b>2315 - 3.3.90.91.00</b>	<b>0,00</b>	<b>2.000,00</b>	<b>2.170,00</b>	<b>2.354,00</b>	<b>2.554,00</b>	<b>9.078,00</b>
1 - 01 - Recursos Próprios	0,00	2.000,00	2.170,00	2.354,00	2.554,00	9.078,00
<b>2316 - 3.3.90.92.00</b>	<b>0,00</b>	<b>2.000,00</b>	<b>2.170,00</b>	<b>2.354,00</b>	<b>2.554,00</b>	<b>9.078,00</b>
1 - 01 - Recursos Próprios	0,00	2.000,00	2.170,00	2.354,00	2.554,00	9.078,00
<b>2317 - 3.3.90.96.00</b>	<b>0,00</b>	<b>2.000,00</b>	<b>2.170,00</b>	<b>2.354,00</b>	<b>2.554,00</b>	<b>9.078,00</b>
1 - 01 - Recursos Próprios	0,00	2.000,00	2.170,00	2.354,00	2.554,00	9.078,00
Subfunção: 453 - Transportes Coletivos Urbanos	0,00	50.000,00	54.250,00	58.861,26	63.864,46	226.975,72
Programa: 215 - SERVIÇOS DE TRANSPORTE URBANO	0,00	50.000,00	54.250,00	58.861,26	63.864,46	226.975,72
Ação: 1.59 - AQUISIÇÃO DE VEÍCULOS, MÓVEIS, EQUIPAMENTOS E OUTROS MATERIAIS	0,00	15.000,00	16.275,00	17.658,38	19.159,34	68.092,72

# Prefeitura Municipal de Salgueiro

RUA JOAQUIM SAMPAIO, 279 - N S DAS GRAÇAS - 56.000-000 - Salgueiro/ PE  
CNPJ: 11.361.243/0001-71

Usuário: Rostand

Chave de Autenticação  
1996-1206-427

Página  
86 / 159

## Despesa PPA por Classificação Funcional Programática

PPA 2018 - 2021 - Valores em R\$

		Valor global	2018	2019	2020	2021	Total
	<b>631 - 4.4.90.52.00</b>	<b>0,00</b>	<b>15.000,00</b>	<b>16.275,00</b>	<b>17.658,38</b>	<b>19.159,34</b>	<b>68.092,72</b>
	1 - 01 - Recursos Próprios	0,00	15.000,00	16.275,00	17.658,38	19.159,34	68.092,72
Ação:	1.60 - CONSTRUÇÃO DO TERMINAL DE INTEGRAÇÃO DO TRANSPORTE COLETIVO	0,00	35.000,00	37.975,00	41.202,88	44.705,12	158.883,00
	<b>634 - 4.4.90.51.00</b>	<b>0,00</b>	<b>35.000,00</b>	<b>37.975,00</b>	<b>41.202,88</b>	<b>44.705,12</b>	<b>158.883,00</b>
	1 - 01 - Recursos Próprios	0,00	35.000,00	37.975,00	41.202,88	44.705,12	158.883,00
<b>Unidade Orçamentária:</b>	<b>31001 - GABINETE DO SECRETÁRIO</b>	<b>0,00</b>	<b>201.000,00</b>	<b>211.265,00</b>	<b>222.317,54</b>	<b>234.224,54</b>	<b>868.807,08</b>
Função:	15 - Urbanismo	0,00	201.000,00	211.265,00	222.317,54	234.224,54	868.807,08
Subfunção:	122 - Administração Geral	0,00	201.000,00	211.265,00	222.317,54	234.224,54	868.807,08
Programa:	24 - GESTÃO ADMINISTRATIVA	0,00	201.000,00	211.265,00	222.317,54	234.224,54	868.807,08
Ação:	1.32 - AQUISIÇÃO DE MÓVEIS, EQUIPAMENTOS E OUTROS MATERIAIS	0,00	8.000,00	8.680,00	9.417,80	10.218,31	36.316,11
	<b>1374 - 4.4.90.52.00</b>	<b>0,00</b>	<b>8.000,00</b>	<b>8.680,00</b>	<b>9.417,80</b>	<b>10.218,31</b>	<b>36.316,11</b>
	1 - 01 - Recursos Próprios	0,00	8.000,00	8.680,00	9.417,80	10.218,31	36.316,11
Ação:	2.150 - MANUTENÇÃO DAS ATIVIDADES DO GABINETE	0,00	193.000,00	202.585,00	212.899,74	224.006,23	832.490,97
	<b>1377 - 3.1.90.04.00</b>	<b>0,00</b>	<b>12.000,00</b>	<b>13.000,00</b>	<b>14.000,00</b>	<b>15.000,00</b>	<b>54.000,00</b>
	1 - 01 - Recursos Próprios	0,00	12.000,00	13.000,00	14.000,00	15.000,00	54.000,00
	<b>1379 - 3.1.90.11.00</b>	<b>0,00</b>	<b>60.000,00</b>	<b>60.000,00</b>	<b>60.000,00</b>	<b>60.000,00</b>	<b>240.000,00</b>
	1 - 01 - Recursos Próprios	0,00	60.000,00	60.000,00	60.000,00	60.000,00	240.000,00
	<b>1940 - 3.1.90.13.00</b>	<b>0,00</b>	<b>20.000,00</b>	<b>20.000,00</b>	<b>20.000,00</b>	<b>20.000,00</b>	<b>80.000,00</b>
	1 - 01 - Recursos Próprios	0,00	20.000,00	20.000,00	20.000,00	20.000,00	80.000,00
	<b>2250 - 3.1.90.16.00</b>	<b>0,00</b>	<b>2.000,00</b>	<b>2.170,00</b>	<b>2.354,45</b>	<b>2.554,58</b>	<b>9.079,03</b>
	1 - 01 - Recursos Próprios	0,00	2.000,00	2.170,00	2.354,45	2.554,58	9.079,03
	<b>2251 - 3.1.90.92.00</b>	<b>0,00</b>	<b>2.000,00</b>	<b>2.170,00</b>	<b>2.354,45</b>	<b>2.554,58</b>	<b>9.079,03</b>
	1 - 01 - Recursos Próprios	0,00	2.000,00	2.170,00	2.354,45	2.554,58	9.079,03
	<b>2252 - 3.1.90.96.00</b>	<b>0,00</b>	<b>2.000,00</b>	<b>2.170,00</b>	<b>2.354,45</b>	<b>2.554,58</b>	<b>9.079,03</b>
	1 - 01 - Recursos Próprios	0,00	2.000,00	2.170,00	2.354,45	2.554,58	9.079,03
	<b>1941 - 3.1.91.13.00</b>	<b>0,00</b>	<b>12.000,00</b>	<b>13.020,00</b>	<b>14.126,70</b>	<b>15.327,47</b>	<b>54.474,17</b>
	1 - 01 - Recursos Próprios	0,00	12.000,00	13.020,00	14.126,70	15.327,47	54.474,17
	<b>1380 - 3.3.90.14.00</b>	<b>0,00</b>	<b>3.000,00</b>	<b>3.255,00</b>	<b>3.531,68</b>	<b>3.831,87</b>	<b>13.618,55</b>
	1 - 01 - Recursos Próprios	0,00	3.000,00	3.255,00	3.531,68	3.831,87	13.618,55
	<b>1381 - 3.3.90.30.00</b>	<b>0,00</b>	<b>12.000,00</b>	<b>13.020,00</b>	<b>14.126,70</b>	<b>15.327,47</b>	<b>54.474,17</b>
	1 - 01 - Recursos Próprios	0,00	12.000,00	13.020,00	14.126,70	15.327,47	54.474,17
	<b>2253 - 3.3.90.32.00</b>	<b>0,00</b>	<b>2.000,00</b>	<b>2.170,00</b>	<b>2.354,45</b>	<b>2.554,58</b>	<b>9.079,03</b>
	1 - 01 - Recursos Próprios	0,00	2.000,00	2.170,00	2.354,45	2.554,58	9.079,03
	<b>1382 - 3.3.90.33.00</b>	<b>0,00</b>	<b>3.000,00</b>	<b>3.255,00</b>	<b>3.531,68</b>	<b>3.831,87</b>	<b>13.618,55</b>
	1 - 01 - Recursos Próprios	0,00	3.000,00	3.255,00	3.531,68	3.831,87	13.618,55
	<b>2254 - 3.3.90.35.00</b>	<b>0,00</b>	<b>2.000,00</b>	<b>2.170,00</b>	<b>2.354,45</b>	<b>2.554,58</b>	<b>9.079,03</b>
	1 - 01 - Recursos Próprios	0,00	2.000,00	2.170,00	2.354,45	2.554,58	9.079,03

# Prefeitura Municipal de Salgueiro

RUA JOAQUIM SAMPAIO, 279 - N S DAS GRAÇAS - 56.000-000 - Salgueiro/ PE  
CNPJ: 11.361.243/0001-71

Usuário: Rostand

Chave de Autenticação  
1996-1206-427

Página  
87 / 159

## Despesa PPA por Classificação Funcional Programática

PPA 2018 - 2021 - Valores em R\$

	Valor global	2018	2019	2020	2021	Total
<b>1383 - 3.3.90.36.00</b>	<b>0,00</b>	<b>24.000,00</b>	<b>26.040,00</b>	<b>28.253,40</b>	<b>30.654,94</b>	<b>108.948,34</b>
1 - 01 - Recursos Próprios	0,00	24.000,00	26.040,00	28.253,40	30.654,94	108.948,34
<b>1384 - 3.3.90.39.00</b>	<b>0,00</b>	<b>27.000,00</b>	<b>29.295,00</b>	<b>31.785,08</b>	<b>34.486,81</b>	<b>122.566,89</b>
1 - 01 - Recursos Próprios	0,00	27.000,00	29.295,00	31.785,08	34.486,81	122.566,89
<b>2255 - 3.3.90.47.00</b>	<b>0,00</b>	<b>2.000,00</b>	<b>2.170,00</b>	<b>2.354,45</b>	<b>2.554,58</b>	<b>9.079,03</b>
1 - 01 - Recursos Próprios	0,00	2.000,00	2.170,00	2.354,45	2.554,58	9.079,03
<b>2256 - 3.3.90.48.00</b>	<b>0,00</b>	<b>2.000,00</b>	<b>2.170,00</b>	<b>2.354,45</b>	<b>2.554,58</b>	<b>9.079,03</b>
1 - 01 - Recursos Próprios	0,00	2.000,00	2.170,00	2.354,45	2.554,58	9.079,03
<b>2257 - 3.3.90.91.00</b>	<b>0,00</b>	<b>2.000,00</b>	<b>2.170,00</b>	<b>2.354,45</b>	<b>2.554,58</b>	<b>9.079,03</b>
1 - 01 - Recursos Próprios	0,00	2.000,00	2.170,00	2.354,45	2.554,58	9.079,03
<b>2258 - 3.3.90.92.00</b>	<b>0,00</b>	<b>2.000,00</b>	<b>2.170,00</b>	<b>2.354,45</b>	<b>2.554,58</b>	<b>9.079,03</b>
1 - 01 - Recursos Próprios	0,00	2.000,00	2.170,00	2.354,45	2.554,58	9.079,03
<b>2259 - 3.3.90.96.00</b>	<b>0,00</b>	<b>2.000,00</b>	<b>2.170,00</b>	<b>2.354,45</b>	<b>2.554,58</b>	<b>9.079,03</b>
1 - 01 - Recursos Próprios	0,00	2.000,00	2.170,00	2.354,45	2.554,58	9.079,03
<b>Unidade Orçamentária: 31002 - DIRETORIA DE OBRAS PÚBLICAS</b>	<b>0,00</b>	<b>4.062.780,00</b>	<b>3.810.764,00</b>	<b>3.890.898,99</b>	<b>3.980.865,67</b>	<b>15.745.308,66</b>
Função: 4 - Administração	0,00	10.000,00	10.000,00	10.000,00	10.000,00	40.000,00
Subfunção: 122 - Administração Geral	0,00	10.000,00	10.000,00	10.000,00	10.000,00	40.000,00
Programa: 28 - EDIFICAÇÕES PÚBLICAS	0,00	10.000,00	10.000,00	10.000,00	10.000,00	40.000,00
Ação: 1.33 - AMPLIAÇÃO, REFORMA E/OU ADEQUAÇÃO DE PRÉDIO PÚBLICO MUNICIPAIS	0,00	10.000,00	10.000,00	10.000,00	10.000,00	40.000,00
<b>1386 - 4.4.90.51.00</b>	<b>0,00</b>	<b>10.000,00</b>	<b>10.000,00</b>	<b>10.000,00</b>	<b>10.000,00</b>	<b>40.000,00</b>
1 - 01 - Recursos Próprios	0,00	10.000,00	10.000,00	10.000,00	10.000,00	40.000,00
Função: 13 - Cultura	0,00	30.000,00	31.700,00	33.544,49	35.545,77	130.790,26
Subfunção: 392 - Difusão Cultural	0,00	30.000,00	31.700,00	33.544,49	35.545,77	130.790,26
Programa: 190 - PRESERV. E DIVULG. MEMÓRIA HIST. CULTURAL	0,00	10.000,00	10.000,00	10.000,00	10.000,00	40.000,00
Ação: 1.37 - RECUPERAÇÃO, MANUTENÇÃO E ADEQUAÇÃO DA CASA DA CULTURA	0,00	10.000,00	10.000,00	10.000,00	10.000,00	40.000,00
<b>1388 - 4.4.90.51.00</b>	<b>0,00</b>	<b>10.000,00</b>	<b>10.000,00</b>	<b>10.000,00</b>	<b>10.000,00</b>	<b>40.000,00</b>
1 - 01 - Recursos Próprios	0,00	10.000,00	10.000,00	10.000,00	10.000,00	40.000,00
Programa: 193 - DIFUSÃO DE EVENTOS CULTURAIS FOLCLORICOS	0,00	20.000,00	21.700,00	23.544,49	25.545,77	90.790,26
Ação: 1.38 - REFORMA, RECUPERAÇÃO, ADEQUAÇÃO E MANUTENÇÃO DO CENTRO DE	0,00	20.000,00	21.700,00	23.544,49	25.545,77	90.790,26
<b>1390 - 3.3.90.36.00</b>	<b>0,00</b>	<b>5.000,00</b>	<b>5.425,00</b>	<b>5.886,12</b>	<b>6.386,44</b>	<b>22.697,56</b>
1 - 01 - Recursos Próprios	0,00	5.000,00	5.425,00	5.886,12	6.386,44	22.697,56
<b>1391 - 3.3.90.39.00</b>	<b>0,00</b>	<b>5.000,00</b>	<b>5.425,00</b>	<b>5.886,12</b>	<b>6.386,44</b>	<b>22.697,56</b>
1 - 01 - Recursos Próprios	0,00	5.000,00	5.425,00	5.886,12	6.386,44	22.697,56
<b>1399 - 4.4.90.51.00</b>	<b>0,00</b>	<b>10.000,00</b>	<b>10.850,00</b>	<b>11.772,25</b>	<b>12.772,89</b>	<b>45.395,14</b>
1 - 01 - Recursos Próprios	0,00	10.000,00	10.850,00	11.772,25	12.772,89	45.395,14
Função: 15 - Urbanismo	0,00	2.957.000,00	2.582.274,00	2.623.343,63	2.653.689,87	10.816.307,50

# Prefeitura Municipal de Salgueiro

RUA JOAQUIM SAMPAIO, 279 - N S DAS GRAÇAS - 56.000-000 - Salgueiro/ PE  
CNPJ: 11.361.243/0001-71

Usuário: Rostand

Chave de Autenticação  
1996-1206-427

Página  
88 / 159

## Despesa PPA por Classificação Funcional Programática

PPA 2018 - 2021 - Valores em R\$

		Valor global	2018	2019	2020	2021	Total
Subfunção:	451 - Infra-Estrutura Urbana	0,00	2.880.000,00	2.498.729,00	2.532.697,30	2.555.338,61	10.466.764,91
Programa:	201 - PLANEJAMENTO URBANO	0,00	803.000,00	888.770,00	904.710,44	921.920,84	3.518.401,28
Ação:	1.39 - AQUISIÇÃO E/OU DESAPROPRIAÇÃO DE IMÓVEIS	0,00	162.000,00	162.000,00	162.000,00	162.000,00	648.000,00
	<b>1402 - 4.5.90.61.00</b>	<b>0,00</b>	<b>162.000,00</b>	<b>162.000,00</b>	<b>162.000,00</b>	<b>162.000,00</b>	<b>648.000,00</b>
	1 - 01 - Recursos Próprios	0,00	162.000,00	162.000,00	162.000,00	162.000,00	648.000,00
Ação:	1.125 - AQUISIÇÃO DE VEÍCULOS, MÁQUINAS, MÓVEIS, EQUIPAMENTOS E	0,00	9.000,00	11.000,00	12.000,00	13.000,00	45.000,00
	<b>1420 - 4.4.90.52.00</b>	<b>0,00</b>	<b>9.000,00</b>	<b>11.000,00</b>	<b>12.000,00</b>	<b>13.000,00</b>	<b>45.000,00</b>
	1 - 01 - Recursos Próprios	0,00	9.000,00	11.000,00	12.000,00	13.000,00	45.000,00
Ação:	2.151 - MANUTENÇÃO DAS ATIVIDADES DA DIRETORIA	0,00	595.000,00	675.625,00	687.153,11	699.661,14	2.657.439,25
	<b>1404 - 3.1.90.04.00</b>	<b>0,00</b>	<b>6.000,00</b>	<b>6.510,00</b>	<b>7.063,35</b>	<b>7.663,73</b>	<b>27.237,08</b>
	1 - 01 - Recursos Próprios	0,00	6.000,00	6.510,00	7.063,35	7.663,73	27.237,08
	<b>1407 - 3.1.90.11.00</b>	<b>0,00</b>	<b>380.000,00</b>	<b>450.000,00</b>	<b>450.000,00</b>	<b>450.000,00</b>	<b>1.730.000,00</b>
	1 - 01 - Recursos Próprios	0,00	380.000,00	450.000,00	450.000,00	450.000,00	1.730.000,00
	<b>1405 - 3.1.90.13.00</b>	<b>0,00</b>	<b>80.000,00</b>	<b>80.000,00</b>	<b>80.000,00</b>	<b>80.000,00</b>	<b>320.000,00</b>
	1 - 01 - Recursos Próprios	0,00	80.000,00	80.000,00	80.000,00	80.000,00	320.000,00
	<b>1408 - 3.1.90.16.00</b>	<b>0,00</b>	<b>10.000,00</b>	<b>10.000,00</b>	<b>10.000,00</b>	<b>10.000,00</b>	<b>40.000,00</b>
	1 - 01 - Recursos Próprios	0,00	10.000,00	10.000,00	10.000,00	10.000,00	40.000,00
	<b>2260 - 3.1.90.92.00</b>	<b>0,00</b>	<b>2.000,00</b>	<b>2.170,00</b>	<b>2.354,45</b>	<b>2.554,58</b>	<b>9.079,03</b>
	1 - 01 - Recursos Próprios	0,00	2.000,00	2.170,00	2.354,45	2.554,58	9.079,03
	<b>2261 - 3.1.90.96.00</b>	<b>0,00</b>	<b>2.000,00</b>	<b>2.170,00</b>	<b>2.354,45</b>	<b>2.554,58</b>	<b>9.079,03</b>
	1 - 01 - Recursos Próprios	0,00	2.000,00	2.170,00	2.354,45	2.554,58	9.079,03
	<b>1942 - 3.1.91.13.00</b>	<b>0,00</b>	<b>36.000,00</b>	<b>39.060,00</b>	<b>42.380,10</b>	<b>45.982,41</b>	<b>163.422,51</b>
	1 - 01 - Recursos Próprios	0,00	36.000,00	39.060,00	42.380,10	45.982,41	163.422,51
	<b>1411 - 3.3.90.14.00</b>	<b>0,00</b>	<b>4.000,00</b>	<b>4.340,00</b>	<b>4.708,90</b>	<b>5.109,16</b>	<b>18.158,06</b>
	1 - 01 - Recursos Próprios	0,00	4.000,00	4.340,00	4.708,90	5.109,16	18.158,06
	<b>1415 - 3.3.90.30.00</b>	<b>0,00</b>	<b>5.000,00</b>	<b>5.425,00</b>	<b>5.886,12</b>	<b>6.386,44</b>	<b>22.697,56</b>
	1 - 01 - Recursos Próprios	0,00	5.000,00	5.425,00	5.886,12	6.386,44	22.697,56
	<b>2262 - 3.3.90.32.00</b>	<b>0,00</b>	<b>2.000,00</b>	<b>2.170,00</b>	<b>2.354,45</b>	<b>2.554,58</b>	<b>9.079,03</b>
	1 - 01 - Recursos Próprios	0,00	2.000,00	2.170,00	2.354,45	2.554,58	9.079,03
	<b>1416 - 3.3.90.33.00</b>	<b>0,00</b>	<b>1.000,00</b>	<b>1.085,00</b>	<b>1.177,22</b>	<b>1.277,28</b>	<b>4.539,50</b>
	1 - 01 - Recursos Próprios	0,00	1.000,00	1.085,00	1.177,22	1.277,28	4.539,50
	<b>2263 - 3.3.90.35.00</b>	<b>0,00</b>	<b>2.000,00</b>	<b>2.170,00</b>	<b>2.354,45</b>	<b>2.554,58</b>	<b>9.079,03</b>
	1 - 01 - Recursos Próprios	0,00	2.000,00	2.170,00	2.354,45	2.554,58	9.079,03
	<b>1417 - 3.3.90.36.00</b>	<b>0,00</b>	<b>5.000,00</b>	<b>5.425,00</b>	<b>5.886,12</b>	<b>6.386,44</b>	<b>22.697,56</b>
	1 - 01 - Recursos Próprios	0,00	5.000,00	5.425,00	5.886,12	6.386,44	22.697,56
	<b>1419 - 3.3.90.39.00</b>	<b>0,00</b>	<b>50.000,00</b>	<b>54.250,00</b>	<b>58.861,25</b>	<b>63.864,46</b>	<b>226.975,71</b>
	1 - 01 - Recursos Próprios	0,00	50.000,00	54.250,00	58.861,25	63.864,46	226.975,71

# Prefeitura Municipal de Salgueiro

RUA JOAQUIM SAMPAIO, 279 - N S DAS GRAÇAS - 56.000-000 - Salgueiro/ PE  
CNPJ: 11.361.243/0001-71

Usuário: Rostand

Chave de Autenticação  
1996-1206-427

Página  
89 / 159

## Despesa PPA por Classificação Funcional Programática

		PPA 2018 - 2021 - Valores em R\$					
		Valor global	2018	2019	2020	2021	Total
	<b>2264 - 3.3.90.47.00</b>	<b>0,00</b>	<b>2.000,00</b>	<b>2.170,00</b>	<b>2.354,45</b>	<b>2.554,58</b>	<b>9.079,03</b>
	1 - 01 - Recursos Próprios	0,00	2.000,00	2.170,00	2.354,45	2.554,58	9.079,03
	<b>2265 - 3.3.90.48.00</b>	<b>0,00</b>	<b>2.000,00</b>	<b>2.170,00</b>	<b>2.354,45</b>	<b>2.554,58</b>	<b>9.079,03</b>
	1 - 01 - Recursos Próprios	0,00	2.000,00	2.170,00	2.354,45	2.554,58	9.079,03
	<b>2267 - 3.3.90.91.00</b>	<b>0,00</b>	<b>2.000,00</b>	<b>2.170,00</b>	<b>2.354,45</b>	<b>2.554,58</b>	<b>9.079,03</b>
	1 - 01 - Recursos Próprios	0,00	2.000,00	2.170,00	2.354,45	2.554,58	9.079,03
	<b>2266 - 3.3.90.92.00</b>	<b>0,00</b>	<b>2.000,00</b>	<b>2.170,00</b>	<b>2.354,45</b>	<b>2.554,58</b>	<b>9.079,03</b>
	1 - 01 - Recursos Próprios	0,00	2.000,00	2.170,00	2.354,45	2.554,58	9.079,03
	<b>2268 - 3.3.90.96.00</b>	<b>0,00</b>	<b>2.000,00</b>	<b>2.170,00</b>	<b>2.354,45</b>	<b>2.554,58</b>	<b>9.079,03</b>
	1 - 01 - Recursos Próprios	0,00	2.000,00	2.170,00	2.354,45	2.554,58	9.079,03
Ação:	2.152 - EXECUÇÃO DE PEQUENOS SERVIÇOS EMERGENCIAS	0,00	37.000,00	40.145,00	43.557,33	47.259,70	167.962,03
	<b>1422 - 3.3.90.30.00</b>	<b>0,00</b>	<b>12.000,00</b>	<b>13.020,00</b>	<b>14.126,70</b>	<b>15.327,47</b>	<b>54.474,17</b>
	1 - 01 - Recursos Próprios	0,00	12.000,00	13.020,00	14.126,70	15.327,47	54.474,17
	<b>1423 - 3.3.90.32.00</b>	<b>0,00</b>	<b>3.000,00</b>	<b>3.255,00</b>	<b>3.531,68</b>	<b>3.831,87</b>	<b>13.618,55</b>
	1 - 01 - Recursos Próprios	0,00	3.000,00	3.255,00	3.531,68	3.831,87	13.618,55
	<b>1431 - 3.3.90.36.00</b>	<b>0,00</b>	<b>10.000,00</b>	<b>10.850,00</b>	<b>11.772,25</b>	<b>12.772,89</b>	<b>45.395,14</b>
	1 - 01 - Recursos Próprios	0,00	10.000,00	10.850,00	11.772,25	12.772,89	45.395,14
	<b>1432 - 3.3.90.39.00</b>	<b>0,00</b>	<b>12.000,00</b>	<b>13.020,00</b>	<b>14.126,70</b>	<b>15.327,47</b>	<b>54.474,17</b>
	1 - 01 - Recursos Próprios	0,00	12.000,00	13.020,00	14.126,70	15.327,47	54.474,17
Programa:	204 - VIAS URBANAS	0,00	2.077.000,00	1.609.959,00	1.627.986,86	1.633.417,77	6.948.363,63
Ação:	1.40 - CONSTRUÇÃO DE VIAS URBANAS COM A APOSIÇÃO DE PARALELEPIPEDO	0,00	1.703.000,00	1.223.379,00	1.227.757,55	1.218.379,00	5.372.515,55
	<b>1434 - 4.4.90.51.00</b>	<b>0,00</b>	<b>1.703.000,00</b>	<b>1.223.379,00</b>	<b>1.227.757,55</b>	<b>1.218.379,00</b>	<b>5.372.515,55</b>
	1 - 01 - Recursos Próprios	0,00	30.000,00	30.000,00	30.000,00	30.000,00	120.000,00
	16 - 16 - Outros Convênios	0,00	1.673.000,00	1.193.379,00	1.197.757,55	1.188.379,00	5.252.515,55
Ação:	1.41 - RECUPERAÇÃO DE VIAS URBANAS C\REPOS. DE PARALELEPIPEDOS E/OU	0,00	226.000,00	226.000,00	226.000,00	226.000,00	904.000,00
	<b>1440 - 4.4.90.51.00</b>	<b>0,00</b>	<b>226.000,00</b>	<b>226.000,00</b>	<b>226.000,00</b>	<b>226.000,00</b>	<b>904.000,00</b>
	1 - 01 - Recursos Próprios	0,00	226.000,00	226.000,00	226.000,00	226.000,00	904.000,00
Ação:	1.42 - RECUPERAÇÃO DE PONTES URBANAS	0,00	30.000,00	32.550,00	35.316,75	38.318,67	136.185,42
	<b>1444 - 4.4.90.51.00</b>	<b>0,00</b>	<b>30.000,00</b>	<b>32.550,00</b>	<b>35.316,75</b>	<b>38.318,67</b>	<b>136.185,42</b>
	1 - 01 - Recursos Próprios	0,00	30.000,00	32.550,00	35.316,75	38.318,67	136.185,42
Ação:	1.113 - CONSTRUÇÃO DE CALÇAMENTO EM PARALELEPIPEDOS/ASFALTO	0,00	15.000,00	16.275,00	17.658,38	19.159,34	68.092,72
	<b>1796 - 4.4.90.51.00</b>	<b>0,00</b>	<b>15.000,00</b>	<b>16.275,00</b>	<b>17.658,38</b>	<b>19.159,34</b>	<b>68.092,72</b>
	1 - 01 - Recursos Próprios	0,00	15.000,00	16.275,00	17.658,38	19.159,34	68.092,72
Ação:	1.114 - CONSTRUÇÃO DE CALÇAMENTO EM PARALELEPIPEDOS/ASFALTO	0,00	15.000,00	16.275,00	17.658,38	19.159,34	68.092,72
	<b>1797 - 4.4.90.51.00</b>	<b>0,00</b>	<b>15.000,00</b>	<b>16.275,00</b>	<b>17.658,38</b>	<b>19.159,34</b>	<b>68.092,72</b>
	1 - 01 - Recursos Próprios	0,00	15.000,00	16.275,00	17.658,38	19.159,34	68.092,72

# Prefeitura Municipal de Salgueiro

RUA JOAQUIM SAMPAIO, 279 - N S DAS GRAÇAS - 56.000-000 - Salgueiro/ PE  
CNPJ: 11.361.243/0001-71

Usuário: Rostand

Chave de Autenticação  
1996-1206-427

Página  
90 / 159

## Despesa PPA por Classificação Funcional Programática

PPA 2018 - 2021 - Valores em R\$

		Valor global	2018	2019	2020	2021	Total
Ação:	1.120 - CONSTRUÇÃO DE CALÇAMENTO EM PARALELEPÍEDOS/ASFALTO	0,00	10.000,00	10.850,00	11.772,25	12.772,89	45.395,14
	<b>1806 - 4.4.90.51.00</b>	<b>0,00</b>	<b>10.000,00</b>	<b>10.850,00</b>	<b>11.772,25</b>	<b>12.772,89</b>	<b>45.395,14</b>
	1 - 01 - Recursos Próprios	0,00	10.000,00	10.850,00	11.772,25	12.772,89	45.395,14
Ação:	2.288 - RECUPERAÇÃO DE VIAS URBANAS COM REPOSIÇÃO DE PARALELEPÍEDO	0,00	52.000,00	56.420,00	61.215,70	66.419,02	236.054,72
	<b>1436 - 3.3.90.30.00</b>	<b>0,00</b>	<b>40.000,00</b>	<b>43.400,00</b>	<b>47.089,00</b>	<b>51.091,56</b>	<b>181.580,56</b>
	1 - 01 - Recursos Próprios	0,00	40.000,00	43.400,00	47.089,00	51.091,56	181.580,56
	<b>1437 - 3.3.90.36.00</b>	<b>0,00</b>	<b>6.000,00</b>	<b>6.510,00</b>	<b>7.063,35</b>	<b>7.663,73</b>	<b>27.237,08</b>
	1 - 01 - Recursos Próprios	0,00	6.000,00	6.510,00	7.063,35	7.663,73	27.237,08
	<b>1438 - 3.3.90.39.00</b>	<b>0,00</b>	<b>6.000,00</b>	<b>6.510,00</b>	<b>7.063,35</b>	<b>7.663,73</b>	<b>27.237,08</b>
	1 - 01 - Recursos Próprios	0,00	6.000,00	6.510,00	7.063,35	7.663,73	27.237,08
Ação:	2.289 - MANUTENÇÃO E RECUPERAÇÃO DE PONTES URBANAS	0,00	26.000,00	28.210,00	30.607,85	33.209,51	118.027,36
	<b>1943 - 3.3.90.30.00</b>	<b>0,00</b>	<b>12.000,00</b>	<b>13.020,00</b>	<b>14.126,70</b>	<b>15.327,47</b>	<b>54.474,17</b>
	1 - 01 - Recursos Próprios	0,00	12.000,00	13.020,00	14.126,70	15.327,47	54.474,17
	<b>1442 - 3.3.90.36.00</b>	<b>0,00</b>	<b>6.000,00</b>	<b>6.510,00</b>	<b>7.063,35</b>	<b>7.663,73</b>	<b>27.237,08</b>
	1 - 01 - Recursos Próprios	0,00	6.000,00	6.510,00	7.063,35	7.663,73	27.237,08
	<b>1443 - 3.3.90.39.00</b>	<b>0,00</b>	<b>8.000,00</b>	<b>8.680,00</b>	<b>9.417,80</b>	<b>10.218,31</b>	<b>36.316,11</b>
	1 - 01 - Recursos Próprios	0,00	8.000,00	8.680,00	9.417,80	10.218,31	36.316,11
Subfunção:	452 - Serviços Urbanos	0,00	77.000,00	83.545,00	90.646,33	98.351,26	349.542,59
Programa:	201 - PLANEJAMENTO URBANO	0,00	10.000,00	10.850,00	11.772,25	12.772,89	45.395,14
Ação:	1.43 - CONSTRUÇÃO DO SISTEMA DE TRATAMENTO DE AFLUENTES DO	0,00	10.000,00	10.850,00	11.772,25	12.772,89	45.395,14
	<b>1445 - 4.4.90.51.00</b>	<b>0,00</b>	<b>10.000,00</b>	<b>10.850,00</b>	<b>11.772,25</b>	<b>12.772,89</b>	<b>45.395,14</b>
	1 - 01 - Recursos Próprios	0,00	10.000,00	10.850,00	11.772,25	12.772,89	45.395,14
Programa:	211 - PARQUES E JARDINS	0,00	67.000,00	72.695,00	78.874,08	85.578,37	304.147,45
Ação:	1.44 - AQUISIÇÃO DE EQUIPAMENTOS E CONSTRUÇÃO DE PRAÇAS, PARQUES,	0,00	50.000,00	54.250,00	58.861,25	63.864,45	226.975,70
	<b>1463 - 4.4.90.51.00</b>	<b>0,00</b>	<b>30.000,00</b>	<b>32.550,00</b>	<b>35.316,75</b>	<b>38.318,67</b>	<b>136.185,42</b>
	1 - 01 - Recursos Próprios	0,00	30.000,00	32.550,00	35.316,75	38.318,67	136.185,42
	<b>1464 - 4.4.90.52.00</b>	<b>0,00</b>	<b>20.000,00</b>	<b>21.700,00</b>	<b>23.544,50</b>	<b>25.545,78</b>	<b>90.790,28</b>
	1 - 01 - Recursos Próprios	0,00	20.000,00	21.700,00	23.544,50	25.545,78	90.790,28
Ação:	2.290 - MANUTENÇÃO DE PRAÇAS, PARQUES, CANTEIROS E JARDINS	0,00	17.000,00	18.445,00	20.012,83	21.713,92	77.171,75
	<b>1446 - 3.3.90.30.00</b>	<b>0,00</b>	<b>3.000,00</b>	<b>3.255,00</b>	<b>3.531,68</b>	<b>3.831,87</b>	<b>13.618,55</b>
	1 - 01 - Recursos Próprios	0,00	3.000,00	3.255,00	3.531,68	3.831,87	13.618,55
	<b>1447 - 3.3.90.36.00</b>	<b>0,00</b>	<b>4.000,00</b>	<b>4.340,00</b>	<b>4.708,90</b>	<b>5.109,16</b>	<b>18.158,06</b>
	1 - 01 - Recursos Próprios	0,00	4.000,00	4.340,00	4.708,90	5.109,16	18.158,06
	<b>1456 - 3.3.90.39.00</b>	<b>0,00</b>	<b>10.000,00</b>	<b>10.850,00</b>	<b>11.772,25</b>	<b>12.772,89</b>	<b>45.395,14</b>
	1 - 01 - Recursos Próprios	0,00	10.000,00	10.850,00	11.772,25	12.772,89	45.395,14
Função:	17 - Saneamento	0,00	168.780,00	181.700,00	195.718,21	210.927,54	757.125,75



# Prefeitura Municipal de Salgueiro

RUA JOAQUIM SAMPAIO, 279 - N S DAS GRAÇAS - 56.000-000 - Salgueiro/ PE  
CNPJ: 11.361.243/0001-71

Usuário: Rostand

Chave de Autenticação  
1996-1206-427

Página  
91 / 159

## Despesa PPA por Classificação Funcional Programática

PPA 2018 - 2021 - Valores em R\$

		Valor global	2018	2019	2020	2021	Total
Subfunção:	511 - Saneamento Básico Rural	0,00	35.000,00	37.975,00	41.202,88	44.705,12	158.883,00
Programa:	227 - SANEAMENTO GERAL	0,00	35.000,00	37.975,00	41.202,88	44.705,12	158.883,00
Ação:	1.45 - CONSTRUÇÃO DE SANEAMENTO BÁSICO	0,00	35.000,00	37.975,00	41.202,88	44.705,12	158.883,00
	<b>1466 - 4.4.90.51.00</b>	<b>0,00</b>	<b>35.000,00</b>	<b>37.975,00</b>	<b>41.202,88</b>	<b>44.705,12</b>	<b>158.883,00</b>
	1 - 01 - Recursos Próprios	0,00	35.000,00	37.975,00	41.202,88	44.705,12	158.883,00
Subfunção:	512 - Saneamento Básico Urbano	0,00	133.780,00	143.725,00	154.515,33	166.222,42	598.242,75
Programa:	227 - SANEAMENTO GERAL	0,00	133.780,00	143.725,00	154.515,33	166.222,42	598.242,75
Ação:	1.46 - CONSTRUÇÃO E/OU ADEQUAÇÃO DE CANAIS E REDE DE ESGOTOS	0,00	45.000,00	48.825,00	52.975,12	57.477,60	204.277,72
	<b>1472 - 4.4.90.51.00</b>	<b>0,00</b>	<b>45.000,00</b>	<b>48.825,00</b>	<b>52.975,12</b>	<b>57.477,60</b>	<b>204.277,72</b>
	1 - 01 - Recursos Próprios	0,00	45.000,00	48.825,00	52.975,12	57.477,60	204.277,72
Ação:	1.108 - CONSTRUÇÃO DE BUEIROS CELULAR NO CANAL DA RUA ROMÃO BEM	0,00	30.000,00	32.550,00	35.316,75	38.318,67	136.185,42
	<b>1791 - 4.4.90.51.00</b>	<b>0,00</b>	<b>30.000,00</b>	<b>32.550,00</b>	<b>35.316,75</b>	<b>38.318,67</b>	<b>136.185,42</b>
	1 - 01 - Recursos Próprios	0,00	30.000,00	32.550,00	35.316,75	38.318,67	136.185,42
Ação:	1.109 - CONSTRUÇÃO DE BUEIROS CELULAR NO CANAL DA RUA ANTONIA	0,00	16.780,00	16.780,00	16.780,00	16.780,00	67.120,00
	<b>1792 - 4.4.90.51.00</b>	<b>0,00</b>	<b>16.780,00</b>	<b>16.780,00</b>	<b>16.780,00</b>	<b>16.780,00</b>	<b>67.120,00</b>
	1 - 01 - Recursos Próprios	0,00	16.780,00	16.780,00	16.780,00	16.780,00	67.120,00
Ação:	2.291 - MANUTENÇÃO DE CANAIS, REDE DE ESGOTOS E OUTROS	0,00	42.000,00	45.570,00	49.443,46	53.646,15	190.659,61
	<b>1468 - 3.3.90.30.00</b>	<b>0,00</b>	<b>15.000,00</b>	<b>16.275,00</b>	<b>17.658,38</b>	<b>19.159,34</b>	<b>68.092,72</b>
	1 - 01 - Recursos Próprios	0,00	15.000,00	16.275,00	17.658,38	19.159,34	68.092,72
	<b>1469 - 3.3.90.36.00</b>	<b>0,00</b>	<b>12.000,00</b>	<b>13.020,00</b>	<b>14.126,70</b>	<b>15.327,47</b>	<b>54.474,17</b>
	1 - 01 - Recursos Próprios	0,00	12.000,00	13.020,00	14.126,70	15.327,47	54.474,17
	<b>1471 - 3.3.90.39.00</b>	<b>0,00</b>	<b>15.000,00</b>	<b>16.275,00</b>	<b>17.658,38</b>	<b>19.159,34</b>	<b>68.092,72</b>
	1 - 01 - Recursos Próprios	0,00	15.000,00	16.275,00	17.658,38	19.159,34	68.092,72
Função:	26 - Transporte	0,00	46.000,00	49.910,00	54.152,36	58.755,29	208.817,65
Subfunção:	782 - Transporte Rodoviário	0,00	46.000,00	49.910,00	54.152,36	58.755,29	208.817,65
Programa:	343 - ESTRADAS VINCINAIS	0,00	46.000,00	49.910,00	54.152,36	58.755,29	208.817,65
Ação:	1.47 - CONSTRUÇÃO DE PASSAGEM MOLHADA	0,00	16.000,00	17.360,00	18.835,60	20.436,62	72.632,22
	<b>1477 - 4.4.90.51.00</b>	<b>0,00</b>	<b>16.000,00</b>	<b>17.360,00</b>	<b>18.835,60</b>	<b>20.436,62</b>	<b>72.632,22</b>
	1 - 01 - Recursos Próprios	0,00	16.000,00	17.360,00	18.835,60	20.436,62	72.632,22
Ação:	1.115 - CONSTRUÇÃO DE CALÇAMENTO EM PARALELEPIEDOS/ASFALTO	0,00	15.000,00	16.275,00	17.658,38	19.159,34	68.092,72
	<b>1798 - 4.4.90.51.00</b>	<b>0,00</b>	<b>15.000,00</b>	<b>16.275,00</b>	<b>17.658,38</b>	<b>19.159,34</b>	<b>68.092,72</b>
	1 - 01 - Recursos Próprios	0,00	15.000,00	16.275,00	17.658,38	19.159,34	68.092,72
Ação:	2.292 - RECUPERAÇÃO E MANUTENÇÃO DE PASSAGEM MOLHADA	0,00	15.000,00	16.275,00	17.658,38	19.159,33	68.092,71
	<b>1474 - 3.3.90.30.00</b>	<b>0,00</b>	<b>3.000,00</b>	<b>3.255,00</b>	<b>3.531,68</b>	<b>3.831,87</b>	<b>13.618,55</b>
	1 - 01 - Recursos Próprios	0,00	3.000,00	3.255,00	3.531,68	3.831,87	13.618,55
	<b>1475 - 3.3.90.36.00</b>	<b>0,00</b>	<b>6.000,00</b>	<b>6.510,00</b>	<b>7.063,35</b>	<b>7.663,73</b>	<b>27.237,08</b>

# Prefeitura Municipal de Salgueiro

RUA JOAQUIM SAMPAIO, 279 - N S DAS GRAÇAS - 56.000-000 - Salgueiro/ PE  
CNPJ: 11.361.243/0001-71

Usuário: Rostand

Chave de Autenticação  
1996-1206-427

Página  
92 / 159

## Despesa PPA por Classificação Funcional Programática

		PPA 2018 - 2021 - Valores em R\$					
		Valor global	2018	2019	2020	2021	Total
	1 - 01 - Recursos Próprios	0,00	6.000,00	6.510,00	7.063,35	7.663,73	27.237,08
	<b>1476 - 3.3.90.39.00</b>	<b>0,00</b>	<b>6.000,00</b>	<b>6.510,00</b>	<b>7.063,35</b>	<b>7.663,73</b>	<b>27.237,08</b>
	1 - 01 - Recursos Próprios	0,00	6.000,00	6.510,00	7.063,35	7.663,73	27.237,08
Função:	27 - Desporto e Lazer	0,00	851.000,00	955.180,00	974.140,30	1.011.947,20	3.792.267,50
Subfunção:	812 - Desporto Comunitário	0,00	851.000,00	955.180,00	974.140,30	1.011.947,20	3.792.267,50
Programa:	368 - DESPORTO AMADOR	0,00	818.000,00	919.375,00	935.291,88	969.796,67	3.642.463,55
Ação:	1.48 - CONSTRUÇÃO/RECUPERAÇÃO/REFORMA/AMPLIAÇÃO E AQUISIÇÃO DE	0,00	800.000,00	899.845,00	914.101,83	946.805,47	3.560.752,30
	<b>1483 - 4.4.90.51.00</b>	<b>0,00</b>	<b>794.000,00</b>	<b>893.335,00</b>	<b>907.038,48</b>	<b>939.141,74</b>	<b>3.533.515,22</b>
	1 - 01 - Recursos Próprios	0,00	61.000,00	65.335,00	70.038,48	75.141,74	271.515,22
	16 - 16 - Outros Convênios	0,00	733.000,00	828.000,00	837.000,00	864.000,00	3.262.000,00
	<b>1484 - 4.4.90.52.00</b>	<b>0,00</b>	<b>6.000,00</b>	<b>6.510,00</b>	<b>7.063,35</b>	<b>7.663,73</b>	<b>27.237,08</b>
	1 - 01 - Recursos Próprios	0,00	6.000,00	6.510,00	7.063,35	7.663,73	27.237,08
Ação:	2.293 - RECUPERAÇÃO E/OU REFORMA DE QUADRAS ESPORTIVAS	0,00	18.000,00	19.530,00	21.190,05	22.991,20	81.711,25
	<b>1480 - 3.3.90.30.00</b>	<b>0,00</b>	<b>2.000,00</b>	<b>2.170,00</b>	<b>2.354,45</b>	<b>2.554,58</b>	<b>9.079,03</b>
	1 - 01 - Recursos Próprios	0,00	2.000,00	2.170,00	2.354,45	2.554,58	9.079,03
	<b>1481 - 3.3.90.36.00</b>	<b>0,00</b>	<b>6.000,00</b>	<b>6.510,00</b>	<b>7.063,35</b>	<b>7.663,73</b>	<b>27.237,08</b>
	1 - 01 - Recursos Próprios	0,00	6.000,00	6.510,00	7.063,35	7.663,73	27.237,08
	<b>1482 - 3.3.90.39.00</b>	<b>0,00</b>	<b>10.000,00</b>	<b>10.850,00</b>	<b>11.772,25</b>	<b>12.772,89</b>	<b>45.395,14</b>
	1 - 01 - Recursos Próprios	0,00	10.000,00	10.850,00	11.772,25	12.772,89	45.395,14
Programa:	371 - PARQUES RECREATIVOS E DESPORTOS	0,00	33.000,00	35.805,00	38.848,42	42.150,53	149.803,95
Ação:	1.50 - AMPLIAÇÃO/ADEQUAÇÃO DO ESTÁDIO CORNELIO DE BARRO MUNIZ E	0,00	33.000,00	35.805,00	38.848,42	42.150,53	149.803,95
	<b>1486 - 3.3.90.30.00</b>	<b>0,00</b>	<b>6.000,00</b>	<b>6.510,00</b>	<b>7.063,35</b>	<b>7.663,73</b>	<b>27.237,08</b>
	1 - 01 - Recursos Próprios	0,00	6.000,00	6.510,00	7.063,35	7.663,73	27.237,08
	<b>1487 - 3.3.90.36.00</b>	<b>0,00</b>	<b>4.000,00</b>	<b>4.340,00</b>	<b>4.708,90</b>	<b>5.109,16</b>	<b>18.158,06</b>
	1 - 01 - Recursos Próprios	0,00	4.000,00	4.340,00	4.708,90	5.109,16	18.158,06
	<b>1488 - 3.3.90.39.00</b>	<b>0,00</b>	<b>8.000,00</b>	<b>8.680,00</b>	<b>9.417,80</b>	<b>10.218,31</b>	<b>36.316,11</b>
	1 - 01 - Recursos Próprios	0,00	8.000,00	8.680,00	9.417,80	10.218,31	36.316,11
	<b>1490 - 4.4.90.51.00</b>	<b>0,00</b>	<b>10.000,00</b>	<b>10.850,00</b>	<b>11.772,25</b>	<b>12.772,89</b>	<b>45.395,14</b>
	1 - 01 - Recursos Próprios	0,00	10.000,00	10.850,00	11.772,25	12.772,89	45.395,14
	<b>1492 - 4.4.90.52.00</b>	<b>0,00</b>	<b>5.000,00</b>	<b>5.425,00</b>	<b>5.886,12</b>	<b>6.386,44</b>	<b>22.697,56</b>
	1 - 01 - Recursos Próprios	0,00	5.000,00	5.425,00	5.886,12	6.386,44	22.697,56
<b>Unidade Orçamentária:</b>	<b>31003 - DIRETORIA DE PLANEJAMENTO URBANÍSTICO</b>	<b>0,00</b>	<b>679.000,00</b>	<b>693.360,00</b>	<b>718.780,61</b>	<b>745.894,46</b>	<b>2.837.035,07</b>
Função:	15 - Urbanismo	0,00	630.000,00	639.875,00	661.014,38	683.525,61	2.614.414,99
Subfunção:	451 - Infra-Estrutura Urbana	0,00	630.000,00	639.875,00	661.014,38	683.525,61	2.614.414,99
Programa:	201 - PLANEJAMENTO URBANO	0,00	630.000,00	639.875,00	661.014,38	683.525,61	2.614.414,99
Ação:	1.51 - AQUISIÇÃO DE MÓVEIS, EQUIPAMENTOS E OUTROS MATERIAIS	0,00	33.000,00	38.680,00	44.417,80	50.218,31	166.316,11

# Prefeitura Municipal de Salgueiro

RUA JOAQUIM SAMPAIO, 279 - N S DAS GRAÇAS - 56.000-000 - Salgueiro/ PE  
CNPJ: 11.361.243/0001-71

Usuário: Rostand

Chave de Autenticação  
1996-1206-427

Página  
93 / 159

## Despesa PPA por Classificação Funcional Programática

PPA 2018 - 2021 - Valores em R\$

	Valor global	2018	2019	2020	2021	Total
<b>140 - 4.4.90.52.00</b>	<b>0,00</b>	<b>33.000,00</b>	<b>38.680,00</b>	<b>44.417,80</b>	<b>50.218,31</b>	<b>166.316,11</b>
1 - 01 - Recursos Próprios	0,00	33.000,00	38.680,00	44.417,80	50.218,31	166.316,11
Ação: 2.153 - MANUTENÇÃO DAS ATIVIDADES DA DIRETORIA	0,00	573.000,00	575.155,00	588.343,18	602.652,36	2.339.150,54
<b>158 - 3.1.90.04.00</b>	<b>0,00</b>	<b>6.000,00</b>	<b>6.510,00</b>	<b>7.063,35</b>	<b>7.663,73</b>	<b>27.237,08</b>
1 - 01 - Recursos Próprios	0,00	6.000,00	6.510,00	7.063,35	7.663,73	27.237,08
<b>163 - 3.1.90.11.00</b>	<b>0,00</b>	<b>310.000,00</b>	<b>300.000,00</b>	<b>300.000,00</b>	<b>300.000,00</b>	<b>1.210.000,00</b>
1 - 01 - Recursos Próprios	0,00	310.000,00	300.000,00	300.000,00	300.000,00	1.210.000,00
<b>162 - 3.1.90.13.00</b>	<b>0,00</b>	<b>60.000,00</b>	<b>65.100,00</b>	<b>70.633,50</b>	<b>76.637,35</b>	<b>272.370,85</b>
1 - 01 - Recursos Próprios	0,00	60.000,00	65.100,00	70.633,50	76.637,35	272.370,85
<b>165 - 3.1.90.16.00</b>	<b>0,00</b>	<b>10.000,00</b>	<b>10.850,00</b>	<b>11.772,25</b>	<b>12.772,89</b>	<b>45.395,14</b>
1 - 01 - Recursos Próprios	0,00	10.000,00	10.850,00	11.772,25	12.772,89	45.395,14
<b>2269 - 3.1.90.92.00</b>	<b>0,00</b>	<b>2.000,00</b>	<b>2.170,00</b>	<b>2.354,45</b>	<b>2.554,58</b>	<b>9.079,03</b>
1 - 01 - Recursos Próprios	0,00	2.000,00	2.170,00	2.354,45	2.554,58	9.079,03
<b>2270 - 3.1.90.96.00</b>	<b>0,00</b>	<b>2.000,00</b>	<b>2.170,00</b>	<b>2.354,45</b>	<b>2.554,58</b>	<b>9.079,03</b>
1 - 01 - Recursos Próprios	0,00	2.000,00	2.170,00	2.354,45	2.554,58	9.079,03
<b>1944 - 3.1.91.13.00</b>	<b>0,00</b>	<b>22.000,00</b>	<b>23.870,00</b>	<b>25.898,95</b>	<b>28.100,36</b>	<b>99.869,31</b>
1 - 01 - Recursos Próprios	0,00	22.000,00	23.870,00	25.898,95	28.100,36	99.869,31
<b>169 - 3.3.90.14.00</b>	<b>0,00</b>	<b>3.000,00</b>	<b>3.255,00</b>	<b>3.531,68</b>	<b>3.831,87</b>	<b>13.618,55</b>
1 - 01 - Recursos Próprios	0,00	3.000,00	3.255,00	3.531,68	3.831,87	13.618,55
<b>174 - 3.3.90.30.00</b>	<b>0,00</b>	<b>6.000,00</b>	<b>6.510,00</b>	<b>7.063,35</b>	<b>7.663,73</b>	<b>27.237,08</b>
1 - 01 - Recursos Próprios	0,00	6.000,00	6.510,00	7.063,35	7.663,73	27.237,08
<b>2271 - 3.3.90.32.00</b>	<b>0,00</b>	<b>2.000,00</b>	<b>2.170,00</b>	<b>2.354,45</b>	<b>2.554,58</b>	<b>9.079,03</b>
1 - 01 - Recursos Próprios	0,00	2.000,00	2.170,00	2.354,45	2.554,58	9.079,03
<b>177 - 3.3.90.33.00</b>	<b>0,00</b>	<b>2.000,00</b>	<b>2.170,00</b>	<b>2.354,45</b>	<b>2.554,58</b>	<b>9.079,03</b>
1 - 01 - Recursos Próprios	0,00	2.000,00	2.170,00	2.354,45	2.554,58	9.079,03
<b>2272 - 3.3.90.35.00</b>	<b>0,00</b>	<b>2.000,00</b>	<b>2.170,00</b>	<b>2.354,45</b>	<b>2.554,58</b>	<b>9.079,03</b>
1 - 01 - Recursos Próprios	0,00	2.000,00	2.170,00	2.354,45	2.554,58	9.079,03
<b>179 - 3.3.90.36.00</b>	<b>0,00</b>	<b>120.000,00</b>	<b>120.000,00</b>	<b>120.000,00</b>	<b>120.000,00</b>	<b>480.000,00</b>
1 - 01 - Recursos Próprios	0,00	120.000,00	120.000,00	120.000,00	120.000,00	480.000,00
<b>181 - 3.3.90.39.00</b>	<b>0,00</b>	<b>16.000,00</b>	<b>17.360,00</b>	<b>18.835,60</b>	<b>20.436,63</b>	<b>72.632,23</b>
1 - 01 - Recursos Próprios	0,00	16.000,00	17.360,00	18.835,60	20.436,63	72.632,23
<b>2273 - 3.3.90.47.00</b>	<b>0,00</b>	<b>2.000,00</b>	<b>2.170,00</b>	<b>2.354,45</b>	<b>2.554,58</b>	<b>9.079,03</b>
1 - 01 - Recursos Próprios	0,00	2.000,00	2.170,00	2.354,45	2.554,58	9.079,03
<b>2274 - 3.3.90.48.00</b>	<b>0,00</b>	<b>2.000,00</b>	<b>2.170,00</b>	<b>2.354,45</b>	<b>2.554,58</b>	<b>9.079,03</b>
1 - 01 - Recursos Próprios	0,00	2.000,00	2.170,00	2.354,45	2.554,58	9.079,03
<b>2275 - 3.3.90.91.00</b>	<b>0,00</b>	<b>2.000,00</b>	<b>2.170,00</b>	<b>2.354,45</b>	<b>2.554,58</b>	<b>9.079,03</b>
1 - 01 - Recursos Próprios	0,00	2.000,00	2.170,00	2.354,45	2.554,58	9.079,03

# Prefeitura Municipal de Salgueiro

RUA JOAQUIM SAMPAIO, 279 - N S DAS GRAÇAS - 56.000-000 - Salgueiro/ PE  
CNPJ: 11.361.243/0001-71

Usuário: Rostand

Chave de Autenticação  
1996-1206-427

Página  
94 / 159

## Despesa PPA por Classificação Funcional Programática

		PPA 2018 - 2021 - Valores em R\$					
		Valor global	2018	2019	2020	2021	Total
	<b>2276 - 3.3.90.92.00</b>	<b>0,00</b>	<b>2.000,00</b>	<b>2.170,00</b>	<b>2.354,45</b>	<b>2.554,58</b>	<b>9.079,03</b>
	1 - 01 - Recursos Próprios	0,00	2.000,00	2.170,00	2.354,45	2.554,58	9.079,03
	<b>2277 - 3.3.90.96.00</b>	<b>0,00</b>	<b>2.000,00</b>	<b>2.170,00</b>	<b>2.354,45</b>	<b>2.554,58</b>	<b>9.079,03</b>
	1 - 01 - Recursos Próprios	0,00	2.000,00	2.170,00	2.354,45	2.554,58	9.079,03
Ação:	2.154 - IMPLEMENTAÇÃO E ADEQUAÇÃO DO PLANO DIRETOR	0,00	24.000,00	26.040,00	28.253,40	30.654,94	108.948,34
	<b>183 - 3.3.90.30.00</b>	<b>0,00</b>	<b>4.000,00</b>	<b>4.340,00</b>	<b>4.708,90</b>	<b>5.109,16</b>	<b>18.158,06</b>
	1 - 01 - Recursos Próprios	0,00	4.000,00	4.340,00	4.708,90	5.109,16	18.158,06
	<b>188 - 3.3.90.35.00</b>	<b>0,00</b>	<b>4.000,00</b>	<b>4.340,00</b>	<b>4.708,90</b>	<b>5.109,16</b>	<b>18.158,06</b>
	1 - 01 - Recursos Próprios	0,00	4.000,00	4.340,00	4.708,90	5.109,16	18.158,06
	<b>189 - 3.3.90.36.00</b>	<b>0,00</b>	<b>8.000,00</b>	<b>8.680,00</b>	<b>9.417,80</b>	<b>10.218,31</b>	<b>36.316,11</b>
	1 - 01 - Recursos Próprios	0,00	8.000,00	8.680,00	9.417,80	10.218,31	36.316,11
	<b>191 - 3.3.90.39.00</b>	<b>0,00</b>	<b>8.000,00</b>	<b>8.680,00</b>	<b>9.417,80</b>	<b>10.218,31</b>	<b>36.316,11</b>
	1 - 01 - Recursos Próprios	0,00	8.000,00	8.680,00	9.417,80	10.218,31	36.316,11
Função:	16 - Habitação	0,00	49.000,00	53.485,00	57.766,23	62.368,85	222.620,08
Subfunção:	451 - Infra-Estrutura Urbana	0,00	49.000,00	53.485,00	57.766,23	62.368,85	222.620,08
Programa:	201 - PLANEJAMENTO URBANO	0,00	49.000,00	53.485,00	57.766,23	62.368,85	222.620,08
Ação:	1.128 - EXECUÇÃO DE OBRAS E AQUISIÇÃO DE EQUIPAMENTOS PARA	0,00	32.000,00	34.720,00	37.671,20	40.873,25	145.264,45
	<b>207 - 4.4.90.51.00</b>	<b>0,00</b>	<b>20.000,00</b>	<b>21.700,00</b>	<b>23.544,50</b>	<b>25.545,78</b>	<b>90.790,28</b>
	1 - 01 - Recursos Próprios	0,00	20.000,00	21.700,00	23.544,50	25.545,78	90.790,28
	<b>211 - 4.4.90.52.00</b>	<b>0,00</b>	<b>12.000,00</b>	<b>13.020,00</b>	<b>14.126,70</b>	<b>15.327,47</b>	<b>54.474,17</b>
	1 - 01 - Recursos Próprios	0,00	12.000,00	13.020,00	14.126,70	15.327,47	54.474,17
Ação:	2.155 - PROGRAMA DE PLANEJAMENTO E REORDENAMENTO URBANO	0,00	17.000,00	18.765,00	20.095,03	21.495,60	77.355,63
	<b>200 - 3.3.90.30.00</b>	<b>0,00</b>	<b>8.000,00</b>	<b>9.000,00</b>	<b>9.500,00</b>	<b>10.000,00</b>	<b>36.500,00</b>
	1 - 01 - Recursos Próprios	0,00	8.000,00	9.000,00	9.500,00	10.000,00	36.500,00
	<b>201 - 3.3.90.36.00</b>	<b>0,00</b>	<b>3.000,00</b>	<b>3.255,00</b>	<b>3.531,68</b>	<b>3.831,87</b>	<b>13.618,55</b>
	1 - 01 - Recursos Próprios	0,00	3.000,00	3.255,00	3.531,68	3.831,87	13.618,55
	<b>204 - 3.3.90.39.00</b>	<b>0,00</b>	<b>6.000,00</b>	<b>6.510,00</b>	<b>7.063,35</b>	<b>7.663,73</b>	<b>27.237,08</b>
	1 - 01 - Recursos Próprios	0,00	6.000,00	6.510,00	7.063,35	7.663,73	27.237,08
<b>Unidade Orçamentária:</b>	<b>31004 - DIRETORIA DE HABITAÇÃO</b>	<b>0,00</b>	<b>157.000,00</b>	<b>170.345,00</b>	<b>184.823,88</b>	<b>200.533,81</b>	<b>712.702,69</b>
Função:	16 - Habitação	0,00	157.000,00	170.345,00	184.823,88	200.533,81	712.702,69
Subfunção:	482 - Habitação Urbana	0,00	157.000,00	170.345,00	184.823,88	200.533,81	712.702,69
Programa:	223 - OBRAS HABITACIONAIS	0,00	157.000,00	170.345,00	184.823,88	200.533,81	712.702,69
Ação:	1.129 - EXECUÇÃO DE OBRAS E AQUISIÇÃO DE EQUIPAMENTOS DE CONJUNTOS	0,00	42.000,00	45.570,00	49.443,45	53.646,14	190.659,59
	<b>251 - 4.4.90.51.00</b>	<b>0,00</b>	<b>36.000,00</b>	<b>39.060,00</b>	<b>42.380,10</b>	<b>45.982,41</b>	<b>163.422,51</b>
	1 - 01 - Recursos Próprios	0,00	36.000,00	39.060,00	42.380,10	45.982,41	163.422,51
	<b>252 - 4.4.90.52.00</b>	<b>0,00</b>	<b>6.000,00</b>	<b>6.510,00</b>	<b>7.063,35</b>	<b>7.663,73</b>	<b>27.237,08</b>

# Prefeitura Municipal de Salgueiro

RUA JOAQUIM SAMPAIO, 279 - N S DAS GRAÇAS - 56.000-000 - Salgueiro/ PE  
CNPJ: 11.361.243/0001-71

Usuário: Rostand

Chave de Autenticação  
1996-1206-427

Página  
95 / 159

## Despesa PPA por Classificação Funcional Programática

PPA 2018 - 2021 - Valores em R\$

		Valor global	2018	2019	2020	2021	Total
	1 - 01 - Recursos Próprios	0,00	6.000,00	6.510,00	7.063,35	7.663,73	27.237,08
Ação:	2.156 - FUNDO MUNICIPAL DE HABITAÇÃO DE INTERESSE SOCIAL - FMHIS	0,00	115.000,00	124.775,00	135.380,43	146.887,67	522.043,10
	<b>219 - 3.1.90.04.00</b>	<b>0,00</b>	<b>5.000,00</b>	<b>5.425,00</b>	<b>5.886,12</b>	<b>6.386,44</b>	<b>22.697,56</b>
	1 - 01 - Recursos Próprios	0,00	5.000,00	5.425,00	5.886,12	6.386,44	22.697,56
	<b>229 - 3.1.90.11.00</b>	<b>0,00</b>	<b>54.000,00</b>	<b>58.590,00</b>	<b>63.570,15</b>	<b>68.973,61</b>	<b>245.133,76</b>
	1 - 01 - Recursos Próprios	0,00	54.000,00	58.590,00	63.570,15	68.973,61	245.133,76
	<b>230 - 3.1.90.13.00</b>	<b>0,00</b>	<b>6.000,00</b>	<b>6.510,00</b>	<b>7.063,35</b>	<b>7.663,73</b>	<b>27.237,08</b>
	1 - 01 - Recursos Próprios	0,00	6.000,00	6.510,00	7.063,35	7.663,73	27.237,08
	<b>224 - 3.1.90.92.00</b>	<b>0,00</b>	<b>2.000,00</b>	<b>2.170,00</b>	<b>2.354,45</b>	<b>2.554,58</b>	<b>9.079,03</b>
	1 - 01 - Recursos Próprios	0,00	2.000,00	2.170,00	2.354,45	2.554,58	9.079,03
	<b>232 - 3.1.91.13.00</b>	<b>0,00</b>	<b>2.000,00</b>	<b>2.170,00</b>	<b>2.354,45</b>	<b>2.554,58</b>	<b>9.079,03</b>
	1 - 01 - Recursos Próprios	0,00	2.000,00	2.170,00	2.354,45	2.554,58	9.079,03
	<b>234 - 3.3.50.43.00</b>	<b>0,00</b>	<b>15.000,00</b>	<b>16.275,00</b>	<b>17.658,38</b>	<b>19.159,34</b>	<b>68.092,72</b>
	1 - 01 - Recursos Próprios	0,00	15.000,00	16.275,00	17.658,38	19.159,34	68.092,72
	<b>236 - 3.3.90.14.00</b>	<b>0,00</b>	<b>2.000,00</b>	<b>2.170,00</b>	<b>2.354,45</b>	<b>2.554,58</b>	<b>9.079,03</b>
	1 - 01 - Recursos Próprios	0,00	2.000,00	2.170,00	2.354,45	2.554,58	9.079,03
	<b>238 - 3.3.90.30.00</b>	<b>0,00</b>	<b>6.000,00</b>	<b>6.510,00</b>	<b>7.063,35</b>	<b>7.663,73</b>	<b>27.237,08</b>
	1 - 01 - Recursos Próprios	0,00	6.000,00	6.510,00	7.063,35	7.663,73	27.237,08
	<b>240 - 3.3.90.32.00</b>	<b>0,00</b>	<b>2.000,00</b>	<b>2.170,00</b>	<b>2.354,45</b>	<b>2.554,58</b>	<b>9.079,03</b>
	1 - 01 - Recursos Próprios	0,00	2.000,00	2.170,00	2.354,45	2.554,58	9.079,03
	<b>242 - 3.3.90.33.00</b>	<b>0,00</b>	<b>2.000,00</b>	<b>2.170,00</b>	<b>2.354,00</b>	<b>2.554,00</b>	<b>9.078,00</b>
	1 - 01 - Recursos Próprios	0,00	2.000,00	2.170,00	2.354,00	2.554,00	9.078,00
	<b>244 - 3.3.90.35.00</b>	<b>0,00</b>	<b>7.000,00</b>	<b>7.595,00</b>	<b>8.240,58</b>	<b>8.941,03</b>	<b>31.776,61</b>
	1 - 01 - Recursos Próprios	0,00	7.000,00	7.595,00	8.240,58	8.941,03	31.776,61
	<b>246 - 3.3.90.36.00</b>	<b>0,00</b>	<b>3.000,00</b>	<b>3.255,00</b>	<b>3.531,68</b>	<b>3.831,87</b>	<b>13.618,55</b>
	1 - 01 - Recursos Próprios	0,00	3.000,00	3.255,00	3.531,68	3.831,87	13.618,55
	<b>247 - 3.3.90.39.00</b>	<b>0,00</b>	<b>5.000,00</b>	<b>5.425,00</b>	<b>5.886,12</b>	<b>6.386,44</b>	<b>22.697,56</b>
	1 - 01 - Recursos Próprios	0,00	5.000,00	5.425,00	5.886,12	6.386,44	22.697,56
	<b>249 - 3.3.90.93.00</b>	<b>0,00</b>	<b>4.000,00</b>	<b>4.340,00</b>	<b>4.708,90</b>	<b>5.109,16</b>	<b>18.158,06</b>
	1 - 01 - Recursos Próprios	0,00	4.000,00	4.340,00	4.708,90	5.109,16	18.158,06
<b>Unidade Gestora:</b>	<b>2 - Fundo Municipal de Saúde de Salgueiro</b>	<b>0,00</b>	<b>26.961.210,00</b>	<b>28.168.515,00</b>	<b>29.977.864,19</b>	<b>31.653.081,67</b>	<b>116.760.670,86</b>
<b>Unidade Orçamentária:</b>	<b>8001 - GABINETE DO SECRETARIO</b>	<b>0,00</b>	<b>21.000,00</b>	<b>22.785,00</b>	<b>24.721,74</b>	<b>26.823,09</b>	<b>95.329,83</b>
Função:	10 - Saúde	0,00	21.000,00	22.785,00	24.721,74	26.823,09	95.329,83
Subfunção:	122 - Administração Geral	0,00	21.000,00	22.785,00	24.721,74	26.823,09	95.329,83
Programa:	24 - GESTÃO ADMINISTRATIVA	0,00	21.000,00	22.785,00	24.721,74	26.823,09	95.329,83
Ação:	2.114 - MANUTENÇÃO DAS ATIVIDADES DO GABINETE	0,00	21.000,00	22.785,00	24.721,74	26.823,09	95.329,83
	<b>926 - 3.1.90.04.00</b>	<b>0,00</b>	<b>3.000,00</b>	<b>3.255,00</b>	<b>3.531,68</b>	<b>3.831,87</b>	<b>13.618,55</b>

# Prefeitura Municipal de Salgueiro

RUA JOAQUIM SAMPAIO, 279 - N S DAS GRAÇAS - 56.000-000 - Salgueiro/ PE  
CNPJ: 11.361.243/0001-71

Usuário: Rostand

Chave de Autenticação  
1996-1206-427

Página  
96 / 159

## Despesa PPA por Classificação Funcional Programática

PPA 2018 - 2021 - Valores em R\$

	Valor global	2018	2019	2020	2021	Total
1 - 01 - Recursos Próprios	0,00	3.000,00	3.255,00	3.531,68	3.831,87	13.618,55
<b>927 - 3.1.90.11.00</b>	<b>0,00</b>	<b>3.000,00</b>	<b>3.255,00</b>	<b>3.531,68</b>	<b>3.831,87</b>	<b>13.618,55</b>
1 - 01 - Recursos Próprios	0,00	3.000,00	3.255,00	3.531,68	3.831,87	13.618,55
<b>2091 - 3.1.90.13.00</b>	<b>0,00</b>	<b>2.000,00</b>	<b>2.170,00</b>	<b>2.354,45</b>	<b>2.554,58</b>	<b>9.079,03</b>
1 - 01 - Recursos Próprios	0,00	2.000,00	2.170,00	2.354,45	2.554,58	9.079,03
<b>2092 - 3.1.91.13.00</b>	<b>0,00</b>	<b>2.000,00</b>	<b>2.170,00</b>	<b>2.354,45</b>	<b>2.554,58</b>	<b>9.079,03</b>
1 - 01 - Recursos Próprios	0,00	2.000,00	2.170,00	2.354,45	2.554,58	9.079,03
<b>929 - 3.3.90.14.00</b>	<b>0,00</b>	<b>3.000,00</b>	<b>3.255,00</b>	<b>3.531,68</b>	<b>3.831,87</b>	<b>13.618,55</b>
1 - 01 - Recursos Próprios	0,00	3.000,00	3.255,00	3.531,68	3.831,87	13.618,55
<b>2093 - 3.3.90.30.00</b>	<b>0,00</b>	<b>2.000,00</b>	<b>2.170,00</b>	<b>2.354,45</b>	<b>2.554,58</b>	<b>9.079,03</b>
1 - 01 - Recursos Próprios	0,00	2.000,00	2.170,00	2.354,45	2.554,58	9.079,03
<b>2094 - 3.3.90.36.00</b>	<b>0,00</b>	<b>2.000,00</b>	<b>2.170,00</b>	<b>2.354,45</b>	<b>2.554,58</b>	<b>9.079,03</b>
1 - 01 - Recursos Próprios	0,00	2.000,00	2.170,00	2.354,45	2.554,58	9.079,03
<b>2095 - 3.3.90.39.00</b>	<b>0,00</b>	<b>2.000,00</b>	<b>2.170,00</b>	<b>2.354,45</b>	<b>2.554,58</b>	<b>9.079,03</b>
1 - 01 - Recursos Próprios	0,00	2.000,00	2.170,00	2.354,45	2.554,58	9.079,03
<b>2096 - 3.3.90.47.00</b>	<b>0,00</b>	<b>2.000,00</b>	<b>2.170,00</b>	<b>2.354,45</b>	<b>2.554,58</b>	<b>9.079,03</b>
1 - 01 - Recursos Próprios	0,00	2.000,00	2.170,00	2.354,45	2.554,58	9.079,03
<b>Unidade Orçamentária: 8002 - FUNDO MUNICIPAL DE SAÚDE</b>	<b>0,00</b>	<b>26.940.210,00</b>	<b>28.145.730,00</b>	<b>29.953.142,45</b>	<b>31.626.258,58</b>	<b>116.665.341,03</b>
Função: 10 - Saúde	0,00	26.940.210,00	28.145.730,00	29.953.142,45	31.626.258,58	116.665.341,03
Subfunção: 122 - Administração Geral	0,00	2.645.290,00	2.518.932,50	2.905.903,35	3.027.803,74	11.097.929,59
Programa: 24 - GESTÃO ADMINISTRATIVA	0,00	100.000,00	103.370,00	110.654,45	110.954,58	424.979,03
Ação: 1.209 - EXECUÇÃO DE OBRAS PARA A GESTÃO DO SUS.	0,00	2.000,00	2.000,00	2.000,00	2.000,00	8.000,00
<b>2423 - 4.4.90.51.00</b>	<b>0,00</b>	<b>2.000,00</b>	<b>2.000,00</b>	<b>2.000,00</b>	<b>2.000,00</b>	<b>8.000,00</b>
3 - 03 - Receita de Imposto e de Transf. de Imp - Saúde	0,00	2.000,00	2.000,00	2.000,00	2.000,00	8.000,00
Ação: 1.210 - AQUISIÇÃO DE VEÍCULOS, MÁQUINAS, MÓVEIS E EQUIPAMENTOS PARA A	0,00	5.000,00	5.000,00	5.000,00	5.000,00	20.000,00
<b>2424 - 4.4.90.52.00</b>	<b>0,00</b>	<b>5.000,00</b>	<b>5.000,00</b>	<b>5.000,00</b>	<b>5.000,00</b>	<b>20.000,00</b>
3 - 03 - Receita de Imposto e de Transf. de Imp - Saúde	0,00	2.000,00	2.000,00	2.000,00	2.000,00	8.000,00
25 - 25 - Gestão do SUS	0,00	3.000,00	3.000,00	3.000,00	3.000,00	12.000,00
Ação: 2.310 - MANUTENÇÃO DAS AÇOES DE GESTÃO DO SUS	0,00	93.000,00	96.370,00	103.654,45	103.954,58	396.979,03
<b>2425 - 3.1.90.04.00</b>	<b>0,00</b>	<b>3.000,00</b>	<b>3.000,00</b>	<b>3.000,00</b>	<b>3.000,00</b>	<b>12.000,00</b>
3 - 03 - Receita de Imposto e de Transf. de Imp - Saúde	0,00	3.000,00	3.000,00	3.000,00	3.000,00	12.000,00
<b>2426 - 3.1.90.11.00</b>	<b>0,00</b>	<b>3.000,00</b>	<b>3.000,00</b>	<b>3.000,00</b>	<b>3.000,00</b>	<b>12.000,00</b>
3 - 03 - Receita de Imposto e de Transf. de Imp - Saúde	0,00	3.000,00	3.000,00	3.000,00	3.000,00	12.000,00
<b>2427 - 3.1.90.13.00</b>	<b>0,00</b>	<b>2.000,00</b>	<b>2.000,00</b>	<b>2.000,00</b>	<b>2.000,00</b>	<b>8.000,00</b>
3 - 03 - Receita de Imposto e de Transf. de Imp - Saúde	0,00	2.000,00	2.000,00	2.000,00	2.000,00	8.000,00
<b>2429 - 3.1.90.92.00</b>	<b>0,00</b>	<b>2.000,00</b>	<b>2.000,00</b>	<b>2.000,00</b>	<b>2.000,00</b>	<b>8.000,00</b>
3 - 03 - Receita de Imposto e de Transf. de Imp - Saúde	0,00	2.000,00	2.000,00	2.000,00	2.000,00	8.000,00

# Prefeitura Municipal de Salgueiro

RUA JOAQUIM SAMPAIO, 279 - N S DAS GRAÇAS - 56.000-000 - Salgueiro/ PE  
CNPJ: 11.361.243/0001-71

Usuário: Rostand

Chave de Autenticação  
1996-1206-427

Página  
97 / 159

## Despesa PPA por Classificação Funcional Programática

PPA 2018 - 2021 - Valores em R\$

	Valor global	2018	2019	2020	2021	Total
<b>2428 - 3.1.90.96.00</b>	<b>0,00</b>	<b>2.000,00</b>	<b>2.000,00</b>	<b>2.000,00</b>	<b>2.000,00</b>	<b>8.000,00</b>
3 - 03 - Receita de Imposto e de Transf. de Imp - Saúde	0,00	2.000,00	2.000,00	2.000,00	2.000,00	8.000,00
<b>2430 - 3.1.91.13.00</b>	<b>0,00</b>	<b>2.000,00</b>	<b>2.000,00</b>	<b>2.000,00</b>	<b>2.000,00</b>	<b>8.000,00</b>
3 - 03 - Receita de Imposto e de Transf. de Imp - Saúde	0,00	2.000,00	2.000,00	2.000,00	2.000,00	8.000,00
<b>2431 - 3.3.90.14.00</b>	<b>0,00</b>	<b>6.000,00</b>	<b>6.000,00</b>	<b>6.000,00</b>	<b>6.000,00</b>	<b>24.000,00</b>
3 - 03 - Receita de Imposto e de Transf. de Imp - Saúde	0,00	2.000,00	2.000,00	2.000,00	2.000,00	8.000,00
25 - 25 - Gestão do SUS	0,00	4.000,00	4.000,00	4.000,00	4.000,00	16.000,00
<b>2432 - 3.3.90.30.00</b>	<b>0,00</b>	<b>15.000,00</b>	<b>15.200,00</b>	<b>18.300,00</b>	<b>21.400,00</b>	<b>69.900,00</b>
3 - 03 - Receita de Imposto e de Transf. de Imp - Saúde	0,00	5.000,00	5.200,00	5.300,00	5.400,00	20.900,00
25 - 25 - Gestão do SUS	0,00	10.000,00	10.000,00	13.000,00	16.000,00	49.000,00
<b>2433 - 3.3.90.32.00</b>	<b>0,00</b>	<b>8.000,00</b>	<b>8.000,00</b>	<b>8.000,00</b>	<b>8.000,00</b>	<b>32.000,00</b>
3 - 03 - Receita de Imposto e de Transf. de Imp - Saúde	0,00	3.000,00	3.000,00	3.000,00	3.000,00	12.000,00
25 - 25 - Gestão do SUS	0,00	5.000,00	5.000,00	5.000,00	5.000,00	20.000,00
<b>2434 - 3.3.90.35.00</b>	<b>0,00</b>	<b>10.000,00</b>	<b>10.170,00</b>	<b>10.354,45</b>	<b>7.554,58</b>	<b>38.079,03</b>
3 - 03 - Receita de Imposto e de Transf. de Imp - Saúde	0,00	5.000,00	5.170,00	5.354,45	2.554,58	18.079,03
25 - 25 - Gestão do SUS	0,00	5.000,00	5.000,00	5.000,00	5.000,00	20.000,00
<b>2435 - 3.3.90.36.00</b>	<b>0,00</b>	<b>8.000,00</b>	<b>8.000,00</b>	<b>8.000,00</b>	<b>8.000,00</b>	<b>32.000,00</b>
3 - 03 - Receita de Imposto e de Transf. de Imp - Saúde	0,00	3.000,00	3.000,00	3.000,00	3.000,00	12.000,00
25 - 25 - Gestão do SUS	0,00	5.000,00	5.000,00	5.000,00	5.000,00	20.000,00
<b>2436 - 3.3.90.39.00</b>	<b>0,00</b>	<b>26.000,00</b>	<b>29.000,00</b>	<b>33.000,00</b>	<b>33.000,00</b>	<b>121.000,00</b>
3 - 03 - Receita de Imposto e de Transf. de Imp - Saúde	0,00	3.000,00	3.000,00	3.000,00	3.000,00	12.000,00
25 - 25 - Gestão do SUS	0,00	23.000,00	26.000,00	30.000,00	30.000,00	109.000,00
<b>2437 - 3.3.90.47.00</b>	<b>0,00</b>	<b>3.000,00</b>	<b>3.000,00</b>	<b>3.000,00</b>	<b>3.000,00</b>	<b>12.000,00</b>
3 - 03 - Receita de Imposto e de Transf. de Imp - Saúde	0,00	3.000,00	3.000,00	3.000,00	3.000,00	12.000,00
<b>2438 - 3.3.90.92.00</b>	<b>0,00</b>	<b>3.000,00</b>	<b>3.000,00</b>	<b>3.000,00</b>	<b>3.000,00</b>	<b>12.000,00</b>
3 - 03 - Receita de Imposto e de Transf. de Imp - Saúde	0,00	3.000,00	3.000,00	3.000,00	3.000,00	12.000,00
Programa: 25 - GESTÃO ADMINISTRATIVA DO MUNICÍPIO	0,00	2.545.290,00	2.415.562,50	2.795.248,90	2.916.849,16	10.672.950,56
Ação: 1.176 - AQUISIÇÃO DE VEÍCULOS, MÓVEIS, EQUIPAMENTOS E OUTROS	0,00	55.000,00	57.400,00	58.600,00	61.000,00	232.000,00
<b>1649 - 4.4.90.52.00</b>	<b>0,00</b>	<b>55.000,00</b>	<b>57.400,00</b>	<b>58.600,00</b>	<b>61.000,00</b>	<b>232.000,00</b>
3 - 03 - Receita de Imposto e de Transf. de Imp - Saúde	0,00	55.000,00	57.400,00	58.600,00	61.000,00	232.000,00
Ação: 2.226 - MANUTENÇÃO DAS ATIVIDADES DO FUNDO MUNICIPAL DE SAÚDE	0,00	2.482.290,00	2.349.662,50	2.727.748,90	2.846.449,16	10.406.150,56
<b>1632 - 3.1.90.04.00</b>	<b>0,00</b>	<b>2.000,00</b>	<b>2.000,00</b>	<b>2.200,00</b>	<b>2.300,00</b>	<b>8.500,00</b>
3 - 03 - Receita de Imposto e de Transf. de Imp - Saúde	0,00	2.000,00	2.000,00	2.200,00	2.300,00	8.500,00
<b>1635 - 3.1.90.11.00</b>	<b>0,00</b>	<b>685.000,00</b>	<b>650.000,00</b>	<b>650.000,00</b>	<b>650.000,00</b>	<b>2.635.000,00</b>
3 - 03 - Receita de Imposto e de Transf. de Imp - Saúde	0,00	685.000,00	650.000,00	650.000,00	650.000,00	2.635.000,00
<b>1636 - 3.1.90.13.00</b>	<b>0,00</b>	<b>89.540,00</b>	<b>85.000,00</b>	<b>85.000,00</b>	<b>85.000,00</b>	<b>344.540,00</b>
3 - 03 - Receita de Imposto e de Transf. de Imp - Saúde	0,00	89.540,00	85.000,00	85.000,00	85.000,00	344.540,00

# Prefeitura Municipal de Salgueiro

RUA JOAQUIM SAMPAIO, 279 - N S DAS GRAÇAS - 56.000-000 - Salgueiro/ PE  
CNPJ: 11.361.243/0001-71

Usuário: Rostand

Chave de Autenticação  
1996-1206-427

Página  
98 / 159

## Despesa PPA por Classificação Funcional Programática

PPA 2018 - 2021 - Valores em R\$

	Valor global	2018	2019	2020	2021	Total
<b>2088 - 3.1.90.16.00</b>	<b>0,00</b>	<b>2.000,00</b>	<b>2.170,00</b>	<b>2.354,45</b>	<b>2.554,58</b>	<b>9.079,03</b>
1 - 01 - Recursos Próprios	0,00	2.000,00	2.170,00	2.354,45	2.554,58	9.079,03
<b>1638 - 3.1.90.92.00</b>	<b>0,00</b>	<b>10.000,00</b>	<b>11.000,00</b>	<b>12.000,00</b>	<b>13.000,00</b>	<b>46.000,00</b>
3 - 03 - Receita de Imposto e de Transf. de Imp - Saúde	0,00	10.000,00	11.000,00	12.000,00	13.000,00	46.000,00
<b>1639 - 3.1.91.13.00</b>	<b>0,00</b>	<b>150.000,00</b>	<b>150.000,00</b>	<b>150.000,00</b>	<b>150.000,00</b>	<b>600.000,00</b>
3 - 03 - Receita de Imposto e de Transf. de Imp - Saúde	0,00	150.000,00	150.000,00	150.000,00	150.000,00	600.000,00
<b>1640 - 3.3.90.14.00</b>	<b>0,00</b>	<b>36.000,00</b>	<b>36.385,85</b>	<b>37.000,00</b>	<b>38.673,67</b>	<b>148.059,52</b>
3 - 03 - Receita de Imposto e de Transf. de Imp - Saúde	0,00	36.000,00	36.385,85	37.000,00	38.673,67	148.059,52
<b>1641 - 3.3.90.30.00</b>	<b>0,00</b>	<b>620.310,00</b>	<b>660.000,00</b>	<b>673.000,00</b>	<b>684.000,00</b>	<b>2.637.310,00</b>
3 - 03 - Receita de Imposto e de Transf. de Imp - Saúde	0,00	620.310,00	660.000,00	673.000,00	684.000,00	2.637.310,00
<b>2089 - 3.3.90.32.00</b>	<b>0,00</b>	<b>2.000,00</b>	<b>2.170,00</b>	<b>2.354,45</b>	<b>2.554,58</b>	<b>9.079,03</b>
3 - 03 - Receita de Imposto e de Transf. de Imp - Saúde	0,00	2.000,00	2.170,00	2.354,45	2.554,58	9.079,03
<b>1642 - 3.3.90.33.00</b>	<b>0,00</b>	<b>22.000,00</b>	<b>23.000,00</b>	<b>25.000,00</b>	<b>27.000,00</b>	<b>97.000,00</b>
3 - 03 - Receita de Imposto e de Transf. de Imp - Saúde	0,00	22.000,00	23.000,00	25.000,00	27.000,00	97.000,00
<b>1644 - 3.3.90.36.00</b>	<b>0,00</b>	<b>270.000,00</b>	<b>269.182,50</b>	<b>273.000,00</b>	<b>275.000,00</b>	<b>1.087.182,50</b>
3 - 03 - Receita de Imposto e de Transf. de Imp - Saúde	0,00	270.000,00	269.182,50	273.000,00	275.000,00	1.087.182,50
<b>1645 - 3.3.90.39.00</b>	<b>0,00</b>	<b>577.440,00</b>	<b>441.940,00</b>	<b>797.440,00</b>	<b>897.440,00</b>	<b>2.714.260,00</b>
3 - 03 - Receita de Imposto e de Transf. de Imp - Saúde	0,00	577.440,00	441.940,00	797.440,00	897.440,00	2.714.260,00
<b>1634 - 3.3.90.47.00</b>	<b>0,00</b>	<b>3.000,00</b>	<b>3.100,00</b>	<b>3.200,00</b>	<b>3.300,00</b>	<b>12.600,00</b>
3 - 03 - Receita de Imposto e de Transf. de Imp - Saúde	0,00	3.000,00	3.100,00	3.200,00	3.300,00	12.600,00
<b>1646 - 3.3.90.92.00</b>	<b>0,00</b>	<b>10.000,00</b>	<b>10.614,15</b>	<b>12.000,00</b>	<b>12.326,33</b>	<b>44.940,48</b>
3 - 03 - Receita de Imposto e de Transf. de Imp - Saúde	0,00	10.000,00	10.614,15	12.000,00	12.326,33	44.940,48
<b>1647 - 3.3.90.93.00</b>	<b>0,00</b>	<b>3.000,00</b>	<b>3.100,00</b>	<b>3.200,00</b>	<b>3.300,00</b>	<b>12.600,00</b>
3 - 03 - Receita de Imposto e de Transf. de Imp - Saúde	0,00	3.000,00	3.100,00	3.200,00	3.300,00	12.600,00
Ação: 2.227 - MANUTENÇÃO DAS ATIVIDADES DO CONSELHO MUNICIPAL DE SAÚDE	0,00	8.000,00	8.500,00	8.900,00	9.400,00	34.800,00
<b>1650 - 3.3.90.30.00</b>	<b>0,00</b>	<b>1.000,00</b>	<b>1.100,00</b>	<b>1.200,00</b>	<b>1.300,00</b>	<b>4.600,00</b>
3 - 03 - Receita de Imposto e de Transf. de Imp - Saúde	0,00	1.000,00	1.100,00	1.200,00	1.300,00	4.600,00
<b>1652 - 3.3.90.33.00</b>	<b>0,00</b>	<b>2.000,00</b>	<b>2.100,00</b>	<b>2.200,00</b>	<b>2.300,00</b>	<b>8.600,00</b>
3 - 03 - Receita de Imposto e de Transf. de Imp - Saúde	0,00	2.000,00	2.100,00	2.200,00	2.300,00	8.600,00
<b>1653 - 3.3.90.36.00</b>	<b>0,00</b>	<b>2.000,00</b>	<b>2.100,00</b>	<b>2.200,00</b>	<b>2.300,00</b>	<b>8.600,00</b>
3 - 03 - Receita de Imposto e de Transf. de Imp - Saúde	0,00	2.000,00	2.100,00	2.200,00	2.300,00	8.600,00
<b>1654 - 3.3.90.39.00</b>	<b>0,00</b>	<b>3.000,00</b>	<b>3.200,00</b>	<b>3.300,00</b>	<b>3.500,00</b>	<b>13.000,00</b>
3 - 03 - Receita de Imposto e de Transf. de Imp - Saúde	0,00	3.000,00	3.200,00	3.300,00	3.500,00	13.000,00
Subfunção: 301 - Atenção Básica	0,00	17.108.920,00	18.117.600,00	19.062.660,97	20.076.090,84	74.365.271,81
Programa: 112 - EDUCAÇÃO EM SAÚDE	0,00	25.000,00	26.800,00	28.200,00	30.200,00	110.200,00
Ação: 1.178 - AQUISIÇÃO DE MÓVEIS, EQUIPAMENTOS E OUTROS MAERIAIS	0,00	4.000,00	4.200,00	4.400,00	4.800,00	17.400,00
<b>1665 - 4.4.90.52.00</b>	<b>0,00</b>	<b>4.000,00</b>	<b>4.200,00</b>	<b>4.400,00</b>	<b>4.800,00</b>	<b>17.400,00</b>



# Prefeitura Municipal de Salgueiro

RUA JOAQUIM SAMPAIO, 279 - N S DAS GRAÇAS - 56.000-000 - Salgueiro/ PE  
CNPJ: 11.361.243/0001-71

Usuário: Rostand

Chave de Autenticação  
1996-1206-427

Página  
99 / 159

## Despesa PPA por Classificação Funcional Programática

PPA 2018 - 2021 - Valores em R\$

		Valor global	2018	2019	2020	2021	Total
	3 - 03 - Receita de Imposto e de Transf. de Imp - Saúde	0,00	1.000,00	1.100,00	1.200,00	1.300,00	4.600,00
	20 - 20 - Atenção Básica	0,00	3.000,00	3.100,00	3.200,00	3.500,00	12.800,00
Ação:	<b>2.228 - MANUTENÇÃO DO PROGRAMA EDUCAÇÃO PERMANENTE EM SAÚDE</b>	<b>0,00</b>	<b>21.000,00</b>	<b>22.600,00</b>	<b>23.800,00</b>	<b>25.400,00</b>	<b>92.800,00</b>
	<b>1658 - 3.3.90.30.00</b>	<b>0,00</b>	<b>5.000,00</b>	<b>5.300,00</b>	<b>5.500,00</b>	<b>5.800,00</b>	<b>21.600,00</b>
	3 - 03 - Receita de Imposto e de Transf. de Imp - Saúde	0,00	3.000,00	3.200,00	3.300,00	3.500,00	13.000,00
	20 - 20 - Atenção Básica	0,00	2.000,00	2.100,00	2.200,00	2.300,00	8.600,00
	<b>1661 - 3.3.90.36.00</b>	<b>0,00</b>	<b>8.000,00</b>	<b>8.600,00</b>	<b>9.000,00</b>	<b>9.600,00</b>	<b>35.200,00</b>
	3 - 03 - Receita de Imposto e de Transf. de Imp - Saúde	0,00	4.000,00	4.300,00	4.500,00	4.600,00	17.400,00
	20 - 20 - Atenção Básica	0,00	4.000,00	4.300,00	4.500,00	5.000,00	17.800,00
	<b>1662 - 3.3.90.39.00</b>	<b>0,00</b>	<b>8.000,00</b>	<b>8.700,00</b>	<b>9.300,00</b>	<b>10.000,00</b>	<b>36.000,00</b>
	3 - 03 - Receita de Imposto e de Transf. de Imp - Saúde	0,00	3.000,00	3.200,00	3.300,00	3.500,00	13.000,00
	20 - 20 - Atenção Básica	0,00	5.000,00	5.500,00	6.000,00	6.500,00	23.000,00
Programa:	<b>113 - MELHORIA E EXPANSÃO DA REDE MUNICIPAL E SAÚDE</b>	<b>0,00</b>	<b>100.000,00</b>	<b>114.000,00</b>	<b>123.000,00</b>	<b>130.000,00</b>	<b>467.000,00</b>
Ação:	<b>1.71 - AQUISIÇÃO E/OU DESAPROPRIAÇÃO DE IMÓVEIS</b>	<b>0,00</b>	<b>50.000,00</b>	<b>60.000,00</b>	<b>65.000,00</b>	<b>70.000,00</b>	<b>245.000,00</b>
	<b>1624 - 4.5.90.61.00</b>	<b>0,00</b>	<b>50.000,00</b>	<b>60.000,00</b>	<b>65.000,00</b>	<b>70.000,00</b>	<b>245.000,00</b>
	3 - 03 - Receita de Imposto e de Transf. de Imp - Saúde	0,00	50.000,00	60.000,00	65.000,00	70.000,00	245.000,00
Ação:	<b>1.179 - AQUISIÇÃO E/OU DESAPROPRIAÇÃO DE IMÓVEIS</b>	<b>0,00</b>	<b>50.000,00</b>	<b>54.000,00</b>	<b>58.000,00</b>	<b>60.000,00</b>	<b>222.000,00</b>
	<b>2005 - 4.4.90.61.00</b>	<b>0,00</b>	<b>50.000,00</b>	<b>54.000,00</b>	<b>58.000,00</b>	<b>60.000,00</b>	<b>222.000,00</b>
	3 - 03 - Receita de Imposto e de Transf. de Imp - Saúde	0,00	50.000,00	54.000,00	58.000,00	60.000,00	222.000,00
Programa:	<b>114 - PROMOÇÃO A SAÚDE DE SALGUEIRO COM QUALIDADE</b>	<b>0,00</b>	<b>16.905.920,00</b>	<b>17.892.000,00</b>	<b>18.821.960,97</b>	<b>19.821.290,84</b>	<b>73.441.171,81</b>
Ação:	<b>1.72 - CONSTRUÇÃO DE UNIDADE DE SAÚDE</b>	<b>0,00</b>	<b>740.000,00</b>	<b>777.000,00</b>	<b>803.000,00</b>	<b>830.000,00</b>	<b>3.150.000,00</b>
	<b>1627 - 4.4.90.51.00</b>	<b>0,00</b>	<b>740.000,00</b>	<b>777.000,00</b>	<b>803.000,00</b>	<b>830.000,00</b>	<b>3.150.000,00</b>
	3 - 03 - Receita de Imposto e de Transf. de Imp - Saúde	0,00	100.000,00	130.000,00	150.000,00	170.000,00	550.000,00
	14 - 14 - Convênio de Saúde	0,00	130.000,00	132.000,00	133.000,00	135.000,00	530.000,00
	20 - 20 - Atenção Básica	0,00	150.000,00	150.000,00	150.000,00	150.000,00	600.000,00
	24 - 24 - Investimento SUS	0,00	360.000,00	365.000,00	370.000,00	375.000,00	1.470.000,00
Ação:	<b>1.73 - CONTRUÇÃO, REFORMA E/OU AMPLIAÇÃO DE UNIDADES DE SAÚDE</b>	<b>0,00</b>	<b>500.000,00</b>	<b>555.000,00</b>	<b>622.000,00</b>	<b>670.000,00</b>	<b>2.347.000,00</b>
	<b>1630 - 4.4.90.51.00</b>	<b>0,00</b>	<b>500.000,00</b>	<b>555.000,00</b>	<b>622.000,00</b>	<b>670.000,00</b>	<b>2.347.000,00</b>
	3 - 03 - Receita de Imposto e de Transf. de Imp - Saúde	0,00	60.000,00	70.000,00	80.000,00	90.000,00	300.000,00
	14 - 14 - Convênio de Saúde	0,00	150.000,00	160.000,00	170.000,00	180.000,00	660.000,00
	20 - 20 - Atenção Básica	0,00	50.000,00	54.000,00	58.000,00	65.000,00	227.000,00
	24 - 24 - Investimento SUS	0,00	240.000,00	271.000,00	314.000,00	335.000,00	1.160.000,00
Ação:	<b>1.74 - AQUISIÇÃO DE UNIDADE MÓVEL DE SAÚDE</b>	<b>0,00</b>	<b>248.700,00</b>	<b>255.000,00</b>	<b>260.000,00</b>	<b>270.000,00</b>	<b>1.033.700,00</b>
	<b>1633 - 4.4.90.52.00</b>	<b>0,00</b>	<b>248.700,00</b>	<b>255.000,00</b>	<b>260.000,00</b>	<b>270.000,00</b>	<b>1.033.700,00</b>
	3 - 03 - Receita de Imposto e de Transf. de Imp - Saúde	0,00	108.700,00	100.000,00	100.000,00	100.000,00	408.700,00
	14 - 14 - Convênio de Saúde	0,00	120.000,00	133.000,00	137.000,00	145.000,00	535.000,00

# Prefeitura Municipal de Salgueiro

RUA JOAQUIM SAMPAIO, 279 - N S DAS GRAÇAS - 56.000-000 - Salgueiro/ PE  
CNPJ: 11.361.243/0001-71

Usuário: Rostand

Chave de Autenticação  
1996-1206-427

Página  
100 / 159

## Despesa PPA por Classificação Funcional Programática

PPA 2018 - 2021 - Valores em R\$

		Valor global	2018	2019	2020	2021	Total
	20 - 20 - Atenção Básica	0,00	20.000,00	22.000,00	23.000,00	25.000,00	90.000,00
Ação:	1.110 - REFORMA E AMPLIAÇÃO DE UNIDADES DE SAÚDE DO MUNICÍPIO. <b>1793 - 4.5.90.51.00</b>	0,00	30.000,00	32.000,00	33.000,00	35.000,00	130.000,00
	3 - 03 - Receita de Imposto e de Transf. de Imp - Saúde	0,00	30.000,00	32.000,00	33.000,00	35.000,00	130.000,00
Ação:	1.180 - AQUISIÇÃO DE MÓVEIS, EQUIPAMENTOS E OUTROS MATERIAIS <b>1674 - 4.4.90.52.00</b>	0,00	28.000,00	30.700,00	33.300,00	36.000,00	128.000,00
	3 - 03 - Receita de Imposto e de Transf. de Imp - Saúde	0,00	8.000,00	8.700,00	9.300,00	10.000,00	36.000,00
	20 - 20 - Atenção Básica	0,00	20.000,00	22.000,00	24.000,00	26.000,00	92.000,00
Ação:	2.229 - MANUTENÇÃO DA ASSISTÊNCIA INTEGRAL A SAÚDE DA POPULAÇÃO <b>1643 - 3.1.90.04.00</b>	0,00	3.125.000,00	3.230.000,00	3.569.460,97	3.814.890,84	13.739.351,81
	3 - 03 - Receita de Imposto e de Transf. de Imp - Saúde	0,00	170.000,00	180.000,00	328.700,00	337.800,00	1.016.500,00
	20 - 20 - Atenção Básica	0,00	17.000,00	18.000,00	19.000,00	20.000,00	74.000,00
	26 - 26 - Outros Recursos do SUS <b>1651 - 3.1.90.11.00</b>	0,00	25.000,00	25.000,00	25.000,00	25.000,00	100.000,00
	3 - 03 - Receita de Imposto e de Transf. de Imp - Saúde	0,00	1.020.000,00	1.050.000,00	1.100.000,00	1.200.000,00	4.370.000,00
	20 - 20 - Atenção Básica	0,00	3.000,00	3.200,00	3.300,00	3.400,00	12.900,00
	26 - 26 - Outros Recursos do SUS <b>1655 - 3.1.90.13.00</b>	0,00	50.000,00	50.000,00	50.000,00	50.000,00	200.000,00
	3 - 03 - Receita de Imposto e de Transf. de Imp - Saúde	0,00	37.000,00	40.000,00	42.000,00	43.000,00	162.000,00
	20 - 20 - Atenção Básica	0,00	5.000,00	5.500,00	6.000,00	6.500,00	23.000,00
	26 - 26 - Outros Recursos do SUS <b>1657 - 3.1.90.92.00</b>	0,00	30.000,00	30.000,00	30.000,00	30.000,00	120.000,00
	3 - 03 - Receita de Imposto e de Transf. de Imp - Saúde	0,00	10.000,00	12.000,00	13.000,00	15.000,00	50.000,00
	<b>1659 - 3.1.91.13.00</b>	0,00	320.000,00	342.000,00	402.809,87	494.000,00	1.558.809,87
	3 - 03 - Receita de Imposto e de Transf. de Imp - Saúde	0,00	260.000,00	280.000,00	339.809,87	429.000,00	1.308.809,87
	20 - 20 - Atenção Básica	0,00	10.000,00	12.000,00	13.000,00	15.000,00	50.000,00
	26 - 26 - Outros Recursos do SUS <b>1666 - 3.3.90.30.00</b>	0,00	50.000,00	50.000,00	50.000,00	50.000,00	200.000,00
	3 - 03 - Receita de Imposto e de Transf. de Imp - Saúde	0,00	324.000,00	325.660,00	327.291,10	332.890,84	1.309.841,94
	20 - 20 - Atenção Básica	0,00	5.000,00	5.500,00	6.000,00	6.500,00	23.000,00
	<b>1668 - 3.3.90.32.00</b>	0,00	6.000,00	6.400,00	6.600,00	7.000,00	26.000,00
	3 - 03 - Receita de Imposto e de Transf. de Imp - Saúde	0,00	3.000,00	3.200,00	3.300,00	3.500,00	13.000,00
	20 - 20 - Atenção Básica	0,00	3.000,00	3.200,00	3.300,00	3.500,00	13.000,00
	<b>1670 - 3.3.90.33.00</b>	0,00	4.000,00	4.500,00	5.000,00	5.500,00	19.000,00
	3 - 03 - Receita de Imposto e de Transf. de Imp - Saúde	0,00	4.000,00	4.500,00	5.000,00	5.500,00	19.000,00
	<b>1671 - 3.3.90.36.00</b>	0,00	328.000,00	351.640,00	411.560,00	440.500,00	1.531.700,00
	3 - 03 - Receita de Imposto e de Transf. de Imp - Saúde	0,00	185.000,00	206.640,00	264.560,00	291.500,00	947.700,00

# Prefeitura Municipal de Salgueiro

RUA JOAQUIM SAMPAIO, 279 - N S DAS GRAÇAS - 56.000-000 - Salgueiro/ PE  
CNPJ: 11.361.243/0001-71

Usuário: Rostand

Chave de Autenticação  
1996-1206-427

Página  
101 / 159

## Despesa PPA por Classificação Funcional Programática

PPA 2018 - 2021 - Valores em R\$

	Valor global	2018	2019	2020	2021	Total
20 - 20 - Atenção Básica	0,00	73.000,00	75.000,00	77.000,00	79.000,00	304.000,00
26 - 26 - Outros Recursos do SUS	0,00	70.000,00	70.000,00	70.000,00	70.000,00	280.000,00
<b>1672 - 3.3.90.39.00</b>	<b>0,00</b>	<b>735.000,00</b>	<b>740.000,00</b>	<b>750.000,00</b>	<b>750.000,00</b>	<b>2.975.000,00</b>
3 - 03 - Receita de Imposto e de Transf. de Imp - Saúde	0,00	435.000,00	440.000,00	450.000,00	450.000,00	1.775.000,00
20 - 20 - Atenção Básica	0,00	220.000,00	220.000,00	220.000,00	220.000,00	880.000,00
26 - 26 - Outros Recursos do SUS	0,00	80.000,00	80.000,00	80.000,00	80.000,00	320.000,00
<b>1648 - 3.3.90.47.00</b>	<b>0,00</b>	<b>6.000,00</b>	<b>6.600,00</b>	<b>7.200,00</b>	<b>7.800,00</b>	<b>27.600,00</b>
3 - 03 - Receita de Imposto e de Transf. de Imp - Saúde	0,00	5.000,00	5.500,00	6.000,00	6.500,00	23.000,00
20 - 20 - Atenção Básica	0,00	1.000,00	1.100,00	1.200,00	1.300,00	4.600,00
<b>1673 - 3.3.90.92.00</b>	<b>0,00</b>	<b>10.000,00</b>	<b>12.000,00</b>	<b>13.000,00</b>	<b>15.000,00</b>	<b>50.000,00</b>
3 - 03 - Receita de Imposto e de Transf. de Imp - Saúde	0,00	10.000,00	12.000,00	13.000,00	15.000,00	50.000,00
<b>1663 - 3.3.90.93.00</b>	<b>0,00</b>	<b>20.000,00</b>	<b>22.000,00</b>	<b>23.000,00</b>	<b>25.000,00</b>	<b>90.000,00</b>
3 - 03 - Receita de Imposto e de Transf. de Imp - Saúde	0,00	20.000,00	22.000,00	23.000,00	25.000,00	90.000,00
Ação: 2.230 - MANUTENÇÃO DO PROGRAMA SAUDE DA FAMILIA - PSF	0,00	5.049.220,00	5.371.400,00	5.494.500,00	5.742.900,00	21.658.020,00
<b>1675 - 3.1.90.04.00</b>	<b>0,00</b>	<b>1.329.000,00</b>	<b>1.360.000,00</b>	<b>1.385.000,00</b>	<b>1.500.000,00</b>	<b>5.574.000,00</b>
3 - 03 - Receita de Imposto e de Transf. de Imp - Saúde	0,00	200.000,00	205.000,00	210.000,00	315.000,00	930.000,00
20 - 20 - Atenção Básica	0,00	1.100.000,00	1.100.000,00	1.100.000,00	1.100.000,00	4.400.000,00
26 - 26 - Outros Recursos do SUS	0,00	29.000,00	55.000,00	75.000,00	85.000,00	244.000,00
<b>1679 - 3.1.90.11.00</b>	<b>0,00</b>	<b>1.648.044,00</b>	<b>1.710.000,00</b>	<b>1.770.000,00</b>	<b>1.830.000,00</b>	<b>6.958.044,00</b>
3 - 03 - Receita de Imposto e de Transf. de Imp - Saúde	0,00	948.044,00	960.000,00	970.000,00	980.000,00	3.858.044,00
20 - 20 - Atenção Básica	0,00	700.000,00	750.000,00	800.000,00	850.000,00	3.100.000,00
<b>1682 - 3.1.90.13.00</b>	<b>0,00</b>	<b>330.000,00</b>	<b>332.000,00</b>	<b>334.000,00</b>	<b>335.000,00</b>	<b>1.331.000,00</b>
3 - 03 - Receita de Imposto e de Transf. de Imp - Saúde	0,00	30.000,00	32.000,00	34.000,00	35.000,00	131.000,00
20 - 20 - Atenção Básica	0,00	300.000,00	300.000,00	300.000,00	300.000,00	1.200.000,00
<b>1685 - 3.1.90.92.00</b>	<b>0,00</b>	<b>10.000,00</b>	<b>12.000,00</b>	<b>13.000,00</b>	<b>15.000,00</b>	<b>50.000,00</b>
3 - 03 - Receita de Imposto e de Transf. de Imp - Saúde	0,00	10.000,00	12.000,00	13.000,00	15.000,00	50.000,00
<b>1686 - 3.1.91.13.00</b>	<b>0,00</b>	<b>142.698,00</b>	<b>150.000,00</b>	<b>155.000,00</b>	<b>160.000,00</b>	<b>607.698,00</b>
3 - 03 - Receita de Imposto e de Transf. de Imp - Saúde	0,00	22.698,00	30.000,00	35.000,00	40.000,00	127.698,00
20 - 20 - Atenção Básica	0,00	120.000,00	120.000,00	120.000,00	120.000,00	480.000,00
<b>1692 - 3.3.90.14.00</b>	<b>0,00</b>	<b>2.000,00</b>	<b>2.100,00</b>	<b>2.200,00</b>	<b>2.300,00</b>	<b>8.600,00</b>
3 - 03 - Receita de Imposto e de Transf. de Imp - Saúde	0,00	2.000,00	2.100,00	2.200,00	2.300,00	8.600,00
<b>1695 - 3.3.90.30.00</b>	<b>0,00</b>	<b>502.000,00</b>	<b>683.000,00</b>	<b>693.800,00</b>	<b>703.800,00</b>	<b>2.582.600,00</b>
3 - 03 - Receita de Imposto e de Transf. de Imp - Saúde	0,00	382.000,00	563.000,00	573.800,00	583.800,00	2.102.600,00
20 - 20 - Atenção Básica	0,00	120.000,00	120.000,00	120.000,00	120.000,00	480.000,00
<b>1699 - 3.3.90.32.00</b>	<b>0,00</b>	<b>6.000,00</b>	<b>6.500,00</b>	<b>7.000,00</b>	<b>7.500,00</b>	<b>27.000,00</b>
3 - 03 - Receita de Imposto e de Transf. de Imp - Saúde	0,00	6.000,00	6.500,00	7.000,00	7.500,00	27.000,00
<b>1703 - 3.3.90.33.00</b>	<b>0,00</b>	<b>2.000,00</b>	<b>2.100,00</b>	<b>2.200,00</b>	<b>2.300,00</b>	<b>8.600,00</b>

# Prefeitura Municipal de Salgueiro

RUA JOAQUIM SAMPAIO, 279 - N S DAS GRAÇAS - 56.000-000 - Salgueiro/ PE  
CNPJ: 11.361.243/0001-71

Usuário: Rostand

Chave de Autenticação  
1996-1206-427

Página  
102 / 159

## Despesa PPA por Classificação Funcional Programática

PPA 2018 - 2021 - Valores em R\$

	Valor global	2018	2019	2020	2021	Total
3 - 03 - Receita de Imposto e de Transf. de Imp - Saúde	0,00	2.000,00	2.100,00	2.200,00	2.300,00	8.600,00
<b>1704 - 3.3.90.36.00</b>	<b>0,00</b>	<b>387.478,00</b>	<b>398.000,00</b>	<b>405.000,00</b>	<b>447.000,00</b>	<b>1.637.478,00</b>
3 - 03 - Receita de Imposto e de Transf. de Imp - Saúde	0,00	287.478,00	290.000,00	295.000,00	332.000,00	1.204.478,00
20 - 20 - Atenção Básica	0,00	100.000,00	108.000,00	110.000,00	115.000,00	433.000,00
<b>1707 - 3.3.90.39.00</b>	<b>0,00</b>	<b>672.000,00</b>	<b>695.000,00</b>	<b>705.000,00</b>	<b>715.000,00</b>	<b>2.787.000,00</b>
3 - 03 - Receita de Imposto e de Transf. de Imp - Saúde	0,00	400.000,00	420.000,00	425.000,00	430.000,00	1.675.000,00
20 - 20 - Atenção Básica	0,00	272.000,00	275.000,00	280.000,00	285.000,00	1.112.000,00
<b>1677 - 3.3.90.47.00</b>	<b>0,00</b>	<b>8.000,00</b>	<b>8.700,00</b>	<b>9.300,00</b>	<b>10.000,00</b>	<b>36.000,00</b>
3 - 03 - Receita de Imposto e de Transf. de Imp - Saúde	0,00	5.000,00	5.500,00	6.000,00	6.500,00	23.000,00
20 - 20 - Atenção Básica	0,00	3.000,00	3.200,00	3.300,00	3.500,00	13.000,00
<b>1709 - 3.3.90.92.00</b>	<b>0,00</b>	<b>10.000,00</b>	<b>12.000,00</b>	<b>13.000,00</b>	<b>15.000,00</b>	<b>50.000,00</b>
3 - 03 - Receita de Imposto e de Transf. de Imp - Saúde	0,00	10.000,00	12.000,00	13.000,00	15.000,00	50.000,00
Ação: 2.231 - MANUTENÇÃO DO PROGRAMA SAUDE BUCAL	0,00	2.010.000,00	2.134.700,00	2.300.600,00	2.530.100,00	8.975.400,00
<b>1715 - 3.1.90.04.00</b>	<b>0,00</b>	<b>163.000,00</b>	<b>167.000,00</b>	<b>173.000,00</b>	<b>184.000,00</b>	<b>687.000,00</b>
3 - 03 - Receita de Imposto e de Transf. de Imp - Saúde	0,00	143.000,00	145.000,00	150.000,00	160.000,00	598.000,00
20 - 20 - Atenção Básica	0,00	20.000,00	22.000,00	23.000,00	24.000,00	89.000,00
<b>1719 - 3.1.90.11.00</b>	<b>0,00</b>	<b>1.350.000,00</b>	<b>1.448.900,00</b>	<b>1.586.200,00</b>	<b>1.780.100,00</b>	<b>6.165.200,00</b>
3 - 03 - Receita de Imposto e de Transf. de Imp - Saúde	0,00	400.000,00	450.000,00	460.000,00	470.000,00	1.780.000,00
20 - 20 - Atenção Básica	0,00	950.000,00	998.900,00	1.126.200,00	1.310.100,00	4.385.200,00
<b>1722 - 3.1.90.13.00</b>	<b>0,00</b>	<b>48.000,00</b>	<b>49.200,00</b>	<b>50.300,00</b>	<b>51.400,00</b>	<b>198.900,00</b>
3 - 03 - Receita de Imposto e de Transf. de Imp - Saúde	0,00	45.000,00	46.000,00	47.000,00	48.000,00	186.000,00
20 - 20 - Atenção Básica	0,00	3.000,00	3.200,00	3.300,00	3.400,00	12.900,00
<b>1726 - 3.1.90.92.00</b>	<b>0,00</b>	<b>10.000,00</b>	<b>12.000,00</b>	<b>13.000,00</b>	<b>15.000,00</b>	<b>50.000,00</b>
3 - 03 - Receita de Imposto e de Transf. de Imp - Saúde	0,00	10.000,00	12.000,00	13.000,00	15.000,00	50.000,00
<b>1728 - 3.1.91.13.00</b>	<b>0,00</b>	<b>300.000,00</b>	<b>310.000,00</b>	<b>320.000,00</b>	<b>330.000,00</b>	<b>1.260.000,00</b>
3 - 03 - Receita de Imposto e de Transf. de Imp - Saúde	0,00	135.000,00	140.000,00	145.000,00	150.000,00	570.000,00
20 - 20 - Atenção Básica	0,00	165.000,00	170.000,00	175.000,00	180.000,00	690.000,00
<b>1678 - 3.3.90.14.00</b>	<b>0,00</b>	<b>2.000,00</b>	<b>2.100,00</b>	<b>2.200,00</b>	<b>2.300,00</b>	<b>8.600,00</b>
3 - 03 - Receita de Imposto e de Transf. de Imp - Saúde	0,00	2.000,00	2.100,00	2.200,00	2.300,00	8.600,00
<b>1684 - 3.3.90.30.00</b>	<b>0,00</b>	<b>77.000,00</b>	<b>81.000,00</b>	<b>87.000,00</b>	<b>93.000,00</b>	<b>338.000,00</b>
3 - 03 - Receita de Imposto e de Transf. de Imp - Saúde	0,00	15.000,00	16.000,00	17.000,00	18.000,00	66.000,00
20 - 20 - Atenção Básica	0,00	62.000,00	65.000,00	70.000,00	75.000,00	272.000,00
<b>1688 - 3.3.90.33.00</b>	<b>0,00</b>	<b>1.000,00</b>	<b>1.100,00</b>	<b>1.200,00</b>	<b>1.300,00</b>	<b>4.600,00</b>
3 - 03 - Receita de Imposto e de Transf. de Imp - Saúde	0,00	1.000,00	1.100,00	1.200,00	1.300,00	4.600,00
<b>1689 - 3.3.90.36.00</b>	<b>0,00</b>	<b>11.000,00</b>	<b>12.000,00</b>	<b>13.000,00</b>	<b>14.000,00</b>	<b>50.000,00</b>
3 - 03 - Receita de Imposto e de Transf. de Imp - Saúde	0,00	6.000,00	6.500,00	7.000,00	7.500,00	27.000,00
20 - 20 - Atenção Básica	0,00	5.000,00	5.500,00	6.000,00	6.500,00	23.000,00

# Prefeitura Municipal de Salgueiro

RUA JOAQUIM SAMPAIO, 279 - N S DAS GRAÇAS - 56.000-000 - Salgueiro/ PE  
CNPJ: 11.361.243/0001-71

Usuário: Rostand

Chave de Autenticação  
1996-1206-427

Página  
103 / 159

## Despesa PPA por Classificação Funcional Programática

PPA 2018 - 2021 - Valores em R\$

	Valor global	2018	2019	2020	2021	Total
<b>1691 - 3.3.90.39.00</b>	<b>0,00</b>	<b>42.000,00</b>	<b>45.000,00</b>	<b>48.000,00</b>	<b>52.000,00</b>	<b>187.000,00</b>
3 - 03 - Receita de Imposto e de Transf. de Imp - Saúde	0,00	12.000,00	13.000,00	15.000,00	17.000,00	57.000,00
20 - 20 - Atenção Básica	0,00	30.000,00	32.000,00	33.000,00	35.000,00	130.000,00
<b>1716 - 3.3.90.47.00</b>	<b>0,00</b>	<b>5.000,00</b>	<b>5.300,00</b>	<b>5.500,00</b>	<b>5.700,00</b>	<b>21.500,00</b>
3 - 03 - Receita de Imposto e de Transf. de Imp - Saúde	0,00	3.000,00	3.200,00	3.300,00	3.400,00	12.900,00
20 - 20 - Atenção Básica	0,00	2.000,00	2.100,00	2.200,00	2.300,00	8.600,00
<b>1694 - 3.3.90.92.00</b>	<b>0,00</b>	<b>1.000,00</b>	<b>1.100,00</b>	<b>1.200,00</b>	<b>1.300,00</b>	<b>4.600,00</b>
3 - 03 - Receita de Imposto e de Transf. de Imp - Saúde	0,00	1.000,00	1.100,00	1.200,00	1.300,00	4.600,00
Ação: 2.232 - MANUTENÇÃO DO PROGRAMA AGENTES COMUNITÁRIOS DE SAÚDE - PACS	0,00	3.907.000,00	4.199.800,00	4.323.000,00	4.448.700,00	16.878.500,00
<b>1700 - 3.1.90.04.00</b>	<b>0,00</b>	<b>4.000,00</b>	<b>4.300,00</b>	<b>4.500,00</b>	<b>4.800,00</b>	<b>17.600,00</b>
3 - 03 - Receita de Imposto e de Transf. de Imp - Saúde	0,00	3.000,00	3.200,00	3.300,00	3.500,00	13.000,00
20 - 20 - Atenção Básica	0,00	1.000,00	1.100,00	1.200,00	1.300,00	4.600,00
<b>1701 - 3.1.90.11.00</b>	<b>0,00</b>	<b>3.352.000,00</b>	<b>3.630.000,00</b>	<b>3.740.000,00</b>	<b>3.850.000,00</b>	<b>14.572.000,00</b>
3 - 03 - Receita de Imposto e de Transf. de Imp - Saúde	0,00	520.000,00	530.000,00	540.000,00	550.000,00	2.140.000,00
20 - 20 - Atenção Básica	0,00	2.832.000,00	3.100.000,00	3.200.000,00	3.300.000,00	12.432.000,00
<b>2422 - 3.1.90.13.00</b>	<b>0,00</b>	<b>25.000,00</b>	<b>25.000,00</b>	<b>25.000,00</b>	<b>25.000,00</b>	<b>100.000,00</b>
3 - 03 - Receita de Imposto e de Transf. de Imp - Saúde	0,00	10.000,00	10.000,00	10.000,00	10.000,00	40.000,00
20 - 20 - Atenção Básica	0,00	15.000,00	15.000,00	15.000,00	15.000,00	60.000,00
<b>1705 - 3.1.90.92.00</b>	<b>0,00</b>	<b>10.000,00</b>	<b>12.000,00</b>	<b>13.000,00</b>	<b>15.000,00</b>	<b>50.000,00</b>
3 - 03 - Receita de Imposto e de Transf. de Imp - Saúde	0,00	10.000,00	12.000,00	13.000,00	15.000,00	50.000,00
<b>1706 - 3.1.91.13.00</b>	<b>0,00</b>	<b>481.000,00</b>	<b>490.000,00</b>	<b>500.000,00</b>	<b>510.000,00</b>	<b>1.981.000,00</b>
3 - 03 - Receita de Imposto e de Transf. de Imp - Saúde	0,00	75.000,00	80.000,00	85.000,00	90.000,00	330.000,00
20 - 20 - Atenção Básica	0,00	406.000,00	410.000,00	415.000,00	420.000,00	1.651.000,00
<b>1712 - 3.3.90.14.00</b>	<b>0,00</b>	<b>2.000,00</b>	<b>2.100,00</b>	<b>2.200,00</b>	<b>2.300,00</b>	<b>8.600,00</b>
3 - 03 - Receita de Imposto e de Transf. de Imp - Saúde	0,00	2.000,00	2.100,00	2.200,00	2.300,00	8.600,00
<b>1714 - 3.3.90.30.00</b>	<b>0,00</b>	<b>14.000,00</b>	<b>16.200,00</b>	<b>17.300,00</b>	<b>19.500,00</b>	<b>67.000,00</b>
3 - 03 - Receita de Imposto e de Transf. de Imp - Saúde	0,00	10.000,00	12.000,00	13.000,00	15.000,00	50.000,00
20 - 20 - Atenção Básica	0,00	4.000,00	4.200,00	4.300,00	4.500,00	17.000,00
<b>1717 - 3.3.90.33.00</b>	<b>0,00</b>	<b>1.000,00</b>	<b>1.100,00</b>	<b>1.200,00</b>	<b>1.300,00</b>	<b>4.600,00</b>
3 - 03 - Receita de Imposto e de Transf. de Imp - Saúde	0,00	1.000,00	1.100,00	1.200,00	1.300,00	4.600,00
<b>1720 - 3.3.90.36.00</b>	<b>0,00</b>	<b>5.000,00</b>	<b>5.300,00</b>	<b>5.500,00</b>	<b>5.800,00</b>	<b>21.600,00</b>
3 - 03 - Receita de Imposto e de Transf. de Imp - Saúde	0,00	2.000,00	2.100,00	2.200,00	2.300,00	8.600,00
20 - 20 - Atenção Básica	0,00	3.000,00	3.200,00	3.300,00	3.500,00	13.000,00
<b>1721 - 3.3.90.39.00</b>	<b>0,00</b>	<b>5.000,00</b>	<b>5.300,00</b>	<b>5.500,00</b>	<b>5.800,00</b>	<b>21.600,00</b>
3 - 03 - Receita de Imposto e de Transf. de Imp - Saúde	0,00	2.000,00	2.100,00	2.200,00	2.300,00	8.600,00
20 - 20 - Atenção Básica	0,00	3.000,00	3.200,00	3.300,00	3.500,00	13.000,00
<b>1724 - 3.3.90.48.00</b>	<b>0,00</b>	<b>5.000,00</b>	<b>5.300,00</b>	<b>5.500,00</b>	<b>5.800,00</b>	<b>21.600,00</b>

# Prefeitura Municipal de Salgueiro

RUA JOAQUIM SAMPAIO, 279 - N S DAS GRAÇAS - 56.000-000 - Salgueiro/ PE  
CNPJ: 11.361.243/0001-71

Usuário: Rostand

Chave de Autenticação  
1996-1206-427

Página  
104 / 159

## Despesa PPA por Classificação Funcional Programática

PPA 2018 - 2021 - Valores em R\$

	Valor global	2018	2019	2020	2021	Total
3 - 03 - Receita de Imposto e de Transf. de Imp - Saúde	0,00	3.000,00	3.200,00	3.300,00	3.500,00	13.000,00
20 - 20 - Atenção Básica	0,00	2.000,00	2.100,00	2.200,00	2.300,00	8.600,00
<b>1725 - 3.3.90.92.00</b>	<b>0,00</b>	<b>3.000,00</b>	<b>3.200,00</b>	<b>3.300,00</b>	<b>3.400,00</b>	<b>12.900,00</b>
3 - 03 - Receita de Imposto e de Transf. de Imp - Saúde	0,00	3.000,00	3.200,00	3.300,00	3.400,00	12.900,00
Ação: 2.233 - ENCARGOS COM O PROGRAMA DST/AIDS	0,00	448.000,00	443.100,00	483.600,00	504.500,00	1.879.200,00
<b>1637 - 3.1.90.04.00</b>	<b>0,00</b>	<b>13.000,00</b>	<b>14.000,00</b>	<b>15.000,00</b>	<b>16.000,00</b>	<b>58.000,00</b>
3 - 03 - Receita de Imposto e de Transf. de Imp - Saúde	0,00	5.000,00	5.500,00	6.000,00	6.500,00	23.000,00
20 - 20 - Atenção Básica	0,00	8.000,00	8.500,00	9.000,00	9.500,00	35.000,00
<b>1664 - 3.1.90.11.00</b>	<b>0,00</b>	<b>288.000,00</b>	<b>292.000,00</b>	<b>303.000,00</b>	<b>315.000,00</b>	<b>1.198.000,00</b>
3 - 03 - Receita de Imposto e de Transf. de Imp - Saúde	0,00	278.000,00	280.000,00	290.000,00	300.000,00	1.148.000,00
20 - 20 - Atenção Básica	0,00	10.000,00	12.000,00	13.000,00	15.000,00	50.000,00
<b>1667 - 3.1.90.13.00</b>	<b>0,00</b>	<b>7.000,00</b>	<b>7.600,00</b>	<b>8.200,00</b>	<b>8.800,00</b>	<b>31.600,00</b>
3 - 03 - Receita de Imposto e de Transf. de Imp - Saúde	0,00	2.000,00	2.100,00	2.200,00	2.300,00	8.600,00
20 - 20 - Atenção Básica	0,00	5.000,00	5.500,00	6.000,00	6.500,00	23.000,00
<b>1669 - 3.1.90.92.00</b>	<b>0,00</b>	<b>5.000,00</b>	<b>5.500,00</b>	<b>6.000,00</b>	<b>6.500,00</b>	<b>23.000,00</b>
3 - 03 - Receita de Imposto e de Transf. de Imp - Saúde	0,00	5.000,00	5.500,00	6.000,00	6.500,00	23.000,00
<b>1804 - 3.1.91.13.00</b>	<b>0,00</b>	<b>43.000,00</b>	<b>45.500,00</b>	<b>48.000,00</b>	<b>49.500,00</b>	<b>186.000,00</b>
3 - 03 - Receita de Imposto e de Transf. de Imp - Saúde	0,00	38.000,00	40.000,00	42.000,00	43.000,00	163.000,00
20 - 20 - Atenção Básica	0,00	5.000,00	5.500,00	6.000,00	6.500,00	23.000,00
<b>1676 - 3.3.90.14.00</b>	<b>0,00</b>	<b>3.000,00</b>	<b>3.200,00</b>	<b>3.300,00</b>	<b>3.500,00</b>	<b>13.000,00</b>
3 - 03 - Receita de Imposto e de Transf. de Imp - Saúde	0,00	3.000,00	3.200,00	3.300,00	3.500,00	13.000,00
<b>1680 - 3.3.90.30.00</b>	<b>0,00</b>	<b>40.000,00</b>	<b>41.500,00</b>	<b>43.000,00</b>	<b>44.500,00</b>	<b>169.000,00</b>
3 - 03 - Receita de Imposto e de Transf. de Imp - Saúde	0,00	35.000,00	36.000,00	37.000,00	38.000,00	146.000,00
20 - 20 - Atenção Básica	0,00	5.000,00	5.500,00	6.000,00	6.500,00	23.000,00
<b>1681 - 3.3.90.32.00</b>	<b>0,00</b>	<b>5.000,00</b>	<b>5.500,00</b>	<b>6.000,00</b>	<b>6.500,00</b>	<b>23.000,00</b>
3 - 03 - Receita de Imposto e de Transf. de Imp - Saúde	0,00	5.000,00	5.500,00	6.000,00	6.500,00	23.000,00
<b>1683 - 3.3.90.33.00</b>	<b>0,00</b>	<b>2.000,00</b>	<b>2.100,00</b>	<b>2.200,00</b>	<b>2.300,00</b>	<b>8.600,00</b>
3 - 03 - Receita de Imposto e de Transf. de Imp - Saúde	0,00	2.000,00	2.100,00	2.200,00	2.300,00	8.600,00
<b>1687 - 3.3.90.36.00</b>	<b>0,00</b>	<b>8.000,00</b>	<b>8.700,00</b>	<b>9.300,00</b>	<b>10.000,00</b>	<b>36.000,00</b>
3 - 03 - Receita de Imposto e de Transf. de Imp - Saúde	0,00	3.000,00	3.200,00	3.300,00	3.500,00	13.000,00
20 - 20 - Atenção Básica	0,00	5.000,00	5.500,00	6.000,00	6.500,00	23.000,00
<b>1690 - 3.3.90.39.00</b>	<b>0,00</b>	<b>25.000,00</b>	<b>7.700,00</b>	<b>29.000,00</b>	<b>30.500,00</b>	<b>92.200,00</b>
3 - 03 - Receita de Imposto e de Transf. de Imp - Saúde	0,00	20.000,00	2.200,00	23.000,00	24.000,00	69.200,00
20 - 20 - Atenção Básica	0,00	5.000,00	5.500,00	6.000,00	6.500,00	23.000,00
<b>1660 - 3.3.90.47.00</b>	<b>0,00</b>	<b>3.000,00</b>	<b>3.200,00</b>	<b>3.400,00</b>	<b>3.600,00</b>	<b>13.200,00</b>
3 - 03 - Receita de Imposto e de Transf. de Imp - Saúde	0,00	1.000,00	1.100,00	1.200,00	1.300,00	4.600,00
20 - 20 - Atenção Básica	0,00	2.000,00	2.100,00	2.200,00	2.300,00	8.600,00

# Prefeitura Municipal de Salgueiro

RUA JOAQUIM SAMPAIO, 279 - N S DAS GRAÇAS - 56.000-000 - Salgueiro/ PE  
CNPJ: 11.361.243/0001-71

Usuário: Rostand

Chave de Autenticação  
1996-1206-427

Página  
105 / 159

## Despesa PPA por Classificação Funcional Programática

PPA 2018 - 2021 - Valores em R\$

	Valor global	2018	2019	2020	2021	Total
<b>1693 - 3.3.90.92.00</b>	<b>0,00</b>	<b>5.000,00</b>	<b>5.500,00</b>	<b>6.000,00</b>	<b>6.500,00</b>	<b>23.000,00</b>
3 - 03 - Receita de Imposto e de Transf. de Imp - Saúde	0,00	5.000,00	5.500,00	6.000,00	6.500,00	23.000,00
<b>1696 - 3.3.90.93.00</b>	<b>0,00</b>	<b>1.000,00</b>	<b>1.100,00</b>	<b>1.200,00</b>	<b>1.300,00</b>	<b>4.600,00</b>
3 - 03 - Receita de Imposto e de Transf. de Imp - Saúde	0,00	1.000,00	1.100,00	1.200,00	1.300,00	4.600,00
Ação: 2.234 - MANUTENÇÃO DO LABORATÓRIO MUNICIPAL DE ANÁLISES CLÍNICAS	0,00	399.000,00	424.400,00	445.400,00	468.900,00	1.737.700,00
<b>1702 - 3.1.90.04.00</b>	<b>0,00</b>	<b>60.000,00</b>	<b>67.000,00</b>	<b>73.000,00</b>	<b>80.000,00</b>	<b>280.000,00</b>
3 - 03 - Receita de Imposto e de Transf. de Imp - Saúde	0,00	50.000,00	55.000,00	60.000,00	65.000,00	230.000,00
20 - 20 - Atenção Básica	0,00	10.000,00	12.000,00	13.000,00	15.000,00	50.000,00
<b>1710 - 3.1.90.11.00</b>	<b>0,00</b>	<b>165.000,00</b>	<b>170.500,00</b>	<b>176.000,00</b>	<b>181.500,00</b>	<b>693.000,00</b>
3 - 03 - Receita de Imposto e de Transf. de Imp - Saúde	0,00	160.000,00	165.000,00	170.000,00	175.000,00	670.000,00
20 - 20 - Atenção Básica	0,00	5.000,00	5.500,00	6.000,00	6.500,00	23.000,00
<b>1713 - 3.1.90.13.00</b>	<b>0,00</b>	<b>30.000,00</b>	<b>32.000,00</b>	<b>34.000,00</b>	<b>36.000,00</b>	<b>132.000,00</b>
3 - 03 - Receita de Imposto e de Transf. de Imp - Saúde	0,00	15.000,00	16.000,00	17.000,00	18.000,00	66.000,00
20 - 20 - Atenção Básica	0,00	15.000,00	16.000,00	17.000,00	18.000,00	66.000,00
<b>1718 - 3.1.90.92.00</b>	<b>0,00</b>	<b>6.000,00</b>	<b>6.500,00</b>	<b>7.000,00</b>	<b>7.500,00</b>	<b>27.000,00</b>
3 - 03 - Receita de Imposto e de Transf. de Imp - Saúde	0,00	6.000,00	6.500,00	7.000,00	7.500,00	27.000,00
<b>1723 - 3.1.91.13.00</b>	<b>0,00</b>	<b>35.000,00</b>	<b>37.500,00</b>	<b>39.000,00</b>	<b>40.500,00</b>	<b>152.000,00</b>
3 - 03 - Receita de Imposto e de Transf. de Imp - Saúde	0,00	30.000,00	32.000,00	33.000,00	34.000,00	129.000,00
20 - 20 - Atenção Básica	0,00	5.000,00	5.500,00	6.000,00	6.500,00	23.000,00
<b>1727 - 3.3.90.14.00</b>	<b>0,00</b>	<b>2.000,00</b>	<b>2.100,00</b>	<b>2.200,00</b>	<b>2.300,00</b>	<b>8.600,00</b>
3 - 03 - Receita de Imposto e de Transf. de Imp - Saúde	0,00	2.000,00	2.100,00	2.200,00	2.300,00	8.600,00
<b>1730 - 3.3.90.30.00</b>	<b>0,00</b>	<b>42.000,00</b>	<b>45.000,00</b>	<b>47.000,00</b>	<b>50.000,00</b>	<b>184.000,00</b>
3 - 03 - Receita de Imposto e de Transf. de Imp - Saúde	0,00	12.000,00	13.000,00	14.000,00	15.000,00	54.000,00
20 - 20 - Atenção Básica	0,00	30.000,00	32.000,00	33.000,00	35.000,00	130.000,00
<b>1731 - 3.3.90.33.00</b>	<b>0,00</b>	<b>1.000,00</b>	<b>1.100,00</b>	<b>1.200,00</b>	<b>1.300,00</b>	<b>4.600,00</b>
3 - 03 - Receita de Imposto e de Transf. de Imp - Saúde	0,00	1.000,00	1.100,00	1.200,00	1.300,00	4.600,00
<b>1732 - 3.3.90.36.00</b>	<b>0,00</b>	<b>29.000,00</b>	<b>31.200,00</b>	<b>33.300,00</b>	<b>35.500,00</b>	<b>129.000,00</b>
3 - 03 - Receita de Imposto e de Transf. de Imp - Saúde	0,00	26.000,00	28.000,00	30.000,00	32.000,00	116.000,00
20 - 20 - Atenção Básica	0,00	3.000,00	3.200,00	3.300,00	3.500,00	13.000,00
<b>1733 - 3.3.90.39.00</b>	<b>0,00</b>	<b>22.000,00</b>	<b>24.100,00</b>	<b>25.200,00</b>	<b>26.300,00</b>	<b>97.600,00</b>
3 - 03 - Receita de Imposto e de Transf. de Imp - Saúde	0,00	20.000,00	22.000,00	23.000,00	24.000,00	89.000,00
20 - 20 - Atenção Básica	0,00	2.000,00	2.100,00	2.200,00	2.300,00	8.600,00
<b>1708 - 3.3.90.47.00</b>	<b>0,00</b>	<b>5.000,00</b>	<b>5.300,00</b>	<b>5.500,00</b>	<b>5.700,00</b>	<b>21.500,00</b>
3 - 03 - Receita de Imposto e de Transf. de Imp - Saúde	0,00	3.000,00	3.200,00	3.300,00	3.400,00	12.900,00
20 - 20 - Atenção Básica	0,00	2.000,00	2.100,00	2.200,00	2.300,00	8.600,00
<b>1734 - 3.3.90.92.00</b>	<b>0,00</b>	<b>2.000,00</b>	<b>2.100,00</b>	<b>2.000,00</b>	<b>2.300,00</b>	<b>8.400,00</b>
3 - 03 - Receita de Imposto e de Transf. de Imp - Saúde	0,00	2.000,00	2.100,00	2.000,00	2.300,00	8.400,00

# Prefeitura Municipal de Salgueiro

RUA JOAQUIM SAMPAIO, 279 - N S DAS GRAÇAS - 56.000-000 - Salgueiro/ PE  
CNPJ: 11.361.243/0001-71

Usuário: Rostand

Chave de Autenticação  
1996-1206-427

Página  
106 / 159

## Despesa PPA por Classificação Funcional Programática

		PPA 2018 - 2021 - Valores em R\$					
		Valor global	2018	2019	2020	2021	Total
Ação:	2.235 - MANUTENÇÃO DAS ATIVIDADES DO NÚCLEO DE APOIO A SAÚDE DA	0,00	421.000,00	438.900,00	454.100,00	470.300,00	1.784.300,00
	<b>1737 - 3.1.90.04.00</b>	<b>0,00</b>	<b>235.000,00</b>	<b>242.000,00</b>	<b>248.000,00</b>	<b>255.000,00</b>	<b>980.000,00</b>
	3 - 03 - Receita de Imposto e de Transf. de Imp - Saúde	0,00	10.000,00	12.000,00	13.000,00	15.000,00	50.000,00
	20 - 20 - Atenção Básica	0,00	225.000,00	230.000,00	235.000,00	240.000,00	930.000,00
	<b>1740 - 3.1.90.13.00</b>	<b>0,00</b>	<b>46.000,00</b>	<b>49.000,00</b>	<b>51.500,00</b>	<b>54.000,00</b>	<b>200.500,00</b>
	3 - 03 - Receita de Imposto e de Transf. de Imp - Saúde	0,00	8.000,00	9.000,00	9.500,00	10.000,00	36.500,00
	20 - 20 - Atenção Básica	0,00	38.000,00	40.000,00	42.000,00	44.000,00	164.000,00
	<b>1742 - 3.1.90.92.00</b>	<b>0,00</b>	<b>4.000,00</b>	<b>4.500,00</b>	<b>5.000,00</b>	<b>5.500,00</b>	<b>19.000,00</b>
	3 - 03 - Receita de Imposto e de Transf. de Imp - Saúde	0,00	4.000,00	4.500,00	5.000,00	5.500,00	19.000,00
	<b>1743 - 3.1.90.96.00</b>	<b>0,00</b>	<b>45.000,00</b>	<b>46.000,00</b>	<b>47.000,00</b>	<b>48.000,00</b>	<b>186.000,00</b>
	3 - 03 - Receita de Imposto e de Transf. de Imp - Saúde	0,00	45.000,00	46.000,00	47.000,00	48.000,00	186.000,00
	<b>1745 - 3.3.90.30.00</b>	<b>0,00</b>	<b>9.000,00</b>	<b>10.000,00</b>	<b>11.000,00</b>	<b>12.000,00</b>	<b>42.000,00</b>
	3 - 03 - Receita de Imposto e de Transf. de Imp - Saúde	0,00	5.000,00	5.500,00	6.000,00	6.500,00	23.000,00
	20 - 20 - Atenção Básica	0,00	4.000,00	4.500,00	5.000,00	5.500,00	19.000,00
	<b>1746 - 3.3.90.36.00</b>	<b>0,00</b>	<b>56.000,00</b>	<b>59.000,00</b>	<b>61.000,00</b>	<b>63.000,00</b>	<b>239.000,00</b>
	3 - 03 - Receita de Imposto e de Transf. de Imp - Saúde	0,00	20.000,00	22.000,00	23.000,00	24.000,00	89.000,00
	20 - 20 - Atenção Básica	0,00	36.000,00	37.000,00	38.000,00	39.000,00	150.000,00
	<b>1747 - 3.3.90.39.00</b>	<b>0,00</b>	<b>16.000,00</b>	<b>17.500,00</b>	<b>19.000,00</b>	<b>20.500,00</b>	<b>73.000,00</b>
	3 - 03 - Receita de Imposto e de Transf. de Imp - Saúde	0,00	11.000,00	12.000,00	13.000,00	14.000,00	50.000,00
	20 - 20 - Atenção Básica	0,00	5.000,00	5.500,00	6.000,00	6.500,00	23.000,00
	<b>1738 - 3.3.90.47.00</b>	<b>0,00</b>	<b>6.000,00</b>	<b>6.400,00</b>	<b>6.600,00</b>	<b>6.800,00</b>	<b>25.800,00</b>
	3 - 03 - Receita de Imposto e de Transf. de Imp - Saúde	0,00	3.000,00	3.200,00	3.300,00	3.400,00	12.900,00
	20 - 20 - Atenção Básica	0,00	3.000,00	3.200,00	3.300,00	3.400,00	12.900,00
	<b>1748 - 3.3.90.92.00</b>	<b>0,00</b>	<b>4.000,00</b>	<b>4.500,00</b>	<b>5.000,00</b>	<b>5.500,00</b>	<b>19.000,00</b>
	3 - 03 - Receita de Imposto e de Transf. de Imp - Saúde	0,00	4.000,00	4.500,00	5.000,00	5.500,00	19.000,00
Programa:	124 - PROMOÇÃO DA SAÚDE SALGUEIRO MAIS SAUDÁVEL	0,00	78.000,00	84.800,00	89.500,00	94.600,00	346.900,00
Ação:	1.75 - IMPLANTAÇÃO DA ACADEMIA DA SAÚDE	0,00	3.000,00	3.200,00	3.400,00	3.600,00	13.200,00
	<b>1751 - 4.4.90.51.00</b>	<b>0,00</b>	<b>3.000,00</b>	<b>3.200,00</b>	<b>3.400,00</b>	<b>3.600,00</b>	<b>13.200,00</b>
	3 - 03 - Receita de Imposto e de Transf. de Imp - Saúde	0,00	2.000,00	2.100,00	2.200,00	2.300,00	8.600,00
	20 - 20 - Atenção Básica	0,00	1.000,00	1.100,00	1.200,00	1.300,00	4.600,00
Ação:	1.111 - IMPLANTAÇÃO DE EQUIPAMENTOS PARA A PRÁTICA DE EXERCÍCIO FÍSICO	0,00	15.000,00	16.500,00	17.500,00	18.500,00	67.500,00
	<b>1794 - 4.4.90.52.00</b>	<b>0,00</b>	<b>15.000,00</b>	<b>16.500,00</b>	<b>17.500,00</b>	<b>18.500,00</b>	<b>67.500,00</b>
	3 - 03 - Receita de Imposto e de Transf. de Imp - Saúde	0,00	8.000,00	9.000,00	9.500,00	10.000,00	36.500,00
	20 - 20 - Atenção Básica	0,00	7.000,00	7.500,00	8.000,00	8.500,00	31.000,00
Ação:	1.187 - AQUISIÇÃO DE MÓVEIS, EQUIPAMENTOS E OUTROS MATERIAIS	0,00	8.000,00	8.700,00	9.300,00	10.000,00	36.000,00
	<b>1760 - 4.4.90.52.00</b>	<b>0,00</b>	<b>8.000,00</b>	<b>8.700,00</b>	<b>9.300,00</b>	<b>10.000,00</b>	<b>36.000,00</b>
	3 - 03 - Receita de Imposto e de Transf. de Imp - Saúde	0,00	5.000,00	5.500,00	6.000,00	6.500,00	23.000,00



# Prefeitura Municipal de Salgueiro

RUA JOAQUIM SAMPAIO, 279 - N S DAS GRAÇAS - 56.000-000 - Salgueiro/ PE  
CNPJ: 11.361.243/0001-71

Usuário: Rostand

Chave de Autenticação  
1996-1206-427

Página  
107 / 159

## Despesa PPA por Classificação Funcional Programática

PPA 2018 - 2021 - Valores em R\$

		Valor global	2018	2019	2020	2021	Total
	20 - 20 - Atenção Básica	0,00	3.000,00	3.200,00	3.300,00	3.500,00	13.000,00
Ação:	2.236 - MANUTENÇÃO DO PROJETO DA ACADEMIA DE SAÚDE	0,00	37.000,00	40.500,00	42.800,00	45.300,00	165.600,00
	<b>1754 - 3.3.90.30.00</b>	<b>0,00</b>	<b>8.000,00</b>	<b>8.700,00</b>	<b>9.300,00</b>	<b>10.000,00</b>	<b>36.000,00</b>
	3 - 03 - Receita de Imposto e de Transf. de Imp - Saúde	0,00	3.000,00	3.200,00	3.300,00	3.500,00	13.000,00
	20 - 20 - Atenção Básica	0,00	5.000,00	5.500,00	6.000,00	6.500,00	23.000,00
	<b>1756 - 3.3.90.36.00</b>	<b>0,00</b>	<b>22.000,00</b>	<b>24.100,00</b>	<b>25.200,00</b>	<b>26.300,00</b>	<b>97.600,00</b>
	3 - 03 - Receita de Imposto e de Transf. de Imp - Saúde	0,00	20.000,00	22.000,00	23.000,00	24.000,00	89.000,00
	20 - 20 - Atenção Básica	0,00	2.000,00	2.100,00	2.200,00	2.300,00	8.600,00
	<b>1758 - 3.3.90.39.00</b>	<b>0,00</b>	<b>7.000,00</b>	<b>7.700,00</b>	<b>8.300,00</b>	<b>9.000,00</b>	<b>32.000,00</b>
	3 - 03 - Receita de Imposto e de Transf. de Imp - Saúde	0,00	4.000,00	4.500,00	5.000,00	5.500,00	19.000,00
	20 - 20 - Atenção Básica	0,00	3.000,00	3.200,00	3.300,00	3.500,00	13.000,00
Ação:	2.237 - MANUTENÇÃO DO PROGRAMA SAÚDE NA ESCOLA	0,00	15.000,00	15.900,00	16.500,00	17.200,00	64.600,00
	<b>1736 - 3.3.90.30.00</b>	<b>0,00</b>	<b>4.000,00</b>	<b>4.200,00</b>	<b>4.400,00</b>	<b>4.600,00</b>	<b>17.200,00</b>
	3 - 03 - Receita de Imposto e de Transf. de Imp - Saúde	0,00	2.000,00	2.100,00	2.200,00	2.300,00	8.600,00
	20 - 20 - Atenção Básica	0,00	2.000,00	2.100,00	2.200,00	2.300,00	8.600,00
	<b>1739 - 3.3.90.36.00</b>	<b>0,00</b>	<b>5.000,00</b>	<b>5.300,00</b>	<b>5.500,00</b>	<b>5.800,00</b>	<b>21.600,00</b>
	3 - 03 - Receita de Imposto e de Transf. de Imp - Saúde	0,00	2.000,00	2.100,00	2.200,00	2.300,00	8.600,00
	20 - 20 - Atenção Básica	0,00	3.000,00	3.200,00	3.300,00	3.500,00	13.000,00
	<b>1741 - 3.3.90.39.00</b>	<b>0,00</b>	<b>6.000,00</b>	<b>6.400,00</b>	<b>6.600,00</b>	<b>6.800,00</b>	<b>25.800,00</b>
	3 - 03 - Receita de Imposto e de Transf. de Imp - Saúde	0,00	3.000,00	3.200,00	3.300,00	3.400,00	12.900,00
	20 - 20 - Atenção Básica	0,00	3.000,00	3.200,00	3.300,00	3.400,00	12.900,00
Subfunção:	302 - Assistência Hospitalar e Ambulatorial	0,00	5.395.000,00	5.671.000,00	6.078.400,00	6.555.064,00	23.699.464,00
Programa:	114 - PROMOÇÃO A SAÚDE DE SALGUEIRO COM QUALIDADE	0,00	5.395.000,00	5.671.000,00	6.078.400,00	6.555.064,00	23.699.464,00
Ação:	1.190 - AQUISIÇÃO DE VEÍCULOS, MÓVEIS, MÁQUINAS, EQUIPAMENTOS E	0,00	57.000,00	62.100,00	64.900,00	68.700,00	252.700,00
	<b>118 - 4.4.90.52.00</b>	<b>0,00</b>	<b>57.000,00</b>	<b>62.100,00</b>	<b>64.900,00</b>	<b>68.700,00</b>	<b>252.700,00</b>
	3 - 03 - Receita de Imposto e de Transf. de Imp - Saúde	0,00	19.000,00	21.600,00	22.900,00	25.200,00	88.700,00
	21 - 21 - Media e Alta Complexidade	0,00	38.000,00	40.500,00	42.000,00	43.500,00	164.000,00
Ação:	2.238 - MANUTENÇÃO DE CENTRO DE ATENÇÃO PSICO-SOCIAL - CAPS	0,00	485.000,00	505.600,00	620.100,00	696.700,00	2.307.400,00
	<b>1749 - 3.1.90.04.00</b>	<b>0,00</b>	<b>34.000,00</b>	<b>35.000,00</b>	<b>35.500,00</b>	<b>42.000,00</b>	<b>146.500,00</b>
	3 - 03 - Receita de Imposto e de Transf. de Imp - Saúde	0,00	8.000,00	9.000,00	9.500,00	10.000,00	36.500,00
	21 - 21 - Media e Alta Complexidade	0,00	26.000,00	26.000,00	26.000,00	32.000,00	110.000,00
	<b>1753 - 3.1.90.11.00</b>	<b>0,00</b>	<b>260.000,00</b>	<b>265.000,00</b>	<b>370.000,00</b>	<b>375.000,00</b>	<b>1.270.000,00</b>
	3 - 03 - Receita de Imposto e de Transf. de Imp - Saúde	0,00	80.000,00	85.000,00	90.000,00	95.000,00	350.000,00
	21 - 21 - Media e Alta Complexidade	0,00	180.000,00	180.000,00	280.000,00	280.000,00	920.000,00
	<b>1755 - 3.1.90.13.00</b>	<b>0,00</b>	<b>11.000,00</b>	<b>12.000,00</b>	<b>13.000,00</b>	<b>14.000,00</b>	<b>50.000,00</b>
	3 - 03 - Receita de Imposto e de Transf. de Imp - Saúde	0,00	5.000,00	5.500,00	6.000,00	6.500,00	23.000,00

# Prefeitura Municipal de Salgueiro

RUA JOAQUIM SAMPAIO, 279 - N S DAS GRAÇAS - 56.000-000 - Salgueiro/ PE  
CNPJ: 11.361.243/0001-71

Usuário: Rostand

Chave de Autenticação  
1996-1206-427

Página  
108 / 159

## Despesa PPA por Classificação Funcional Programática

PPA 2018 - 2021 - Valores em R\$

	Valor global	2018	2019	2020	2021	Total
21 - 21 - Media e Alta Complexidade	0,00	6.000,00	6.500,00	7.000,00	7.500,00	27.000,00
<b>1757 - 3.1.90.92.00</b>	<b>0,00</b>	<b>5.000,00</b>	<b>5.500,00</b>	<b>6.000,00</b>	<b>6.500,00</b>	<b>23.000,00</b>
3 - 03 - Receita de Imposto e de Transf. de Imp - Saúde	0,00	5.000,00	5.500,00	6.000,00	6.500,00	23.000,00
<b>1759 - 3.1.91.13.00</b>	<b>0,00</b>	<b>65.000,00</b>	<b>67.000,00</b>	<b>69.000,00</b>	<b>101.000,00</b>	<b>302.000,00</b>
3 - 03 - Receita de Imposto e de Transf. de Imp - Saúde	0,00	25.000,00	27.000,00	29.000,00	31.000,00	112.000,00
21 - 21 - Media e Alta Complexidade	0,00	40.000,00	40.000,00	40.000,00	70.000,00	190.000,00
<b>1761 - 3.3.90.14.00</b>	<b>0,00</b>	<b>2.000,00</b>	<b>2.100,00</b>	<b>2.200,00</b>	<b>2.300,00</b>	<b>8.600,00</b>
3 - 03 - Receita de Imposto e de Transf. de Imp - Saúde	0,00	2.000,00	2.100,00	2.200,00	2.300,00	8.600,00
<b>1762 - 3.3.90.30.00</b>	<b>0,00</b>	<b>35.000,00</b>	<b>38.000,00</b>	<b>40.000,00</b>	<b>52.000,00</b>	<b>165.000,00</b>
3 - 03 - Receita de Imposto e de Transf. de Imp - Saúde	0,00	20.000,00	22.000,00	23.000,00	24.000,00	89.000,00
21 - 21 - Media e Alta Complexidade	0,00	15.000,00	16.000,00	17.000,00	28.000,00	76.000,00
<b>1763 - 3.3.90.32.00</b>	<b>0,00</b>	<b>4.000,00</b>	<b>4.200,00</b>	<b>4.400,00</b>	<b>4.600,00</b>	<b>17.200,00</b>
3 - 03 - Receita de Imposto e de Transf. de Imp - Saúde	0,00	2.000,00	2.100,00	2.200,00	2.300,00	8.600,00
21 - 21 - Media e Alta Complexidade	0,00	2.000,00	2.100,00	2.200,00	2.300,00	8.600,00
<b>1764 - 3.3.90.33.00</b>	<b>0,00</b>	<b>1.000,00</b>	<b>1.100,00</b>	<b>1.200,00</b>	<b>1.300,00</b>	<b>4.600,00</b>
3 - 03 - Receita de Imposto e de Transf. de Imp - Saúde	0,00	1.000,00	1.100,00	1.200,00	1.300,00	4.600,00
<b>1765 - 3.3.90.36.00</b>	<b>0,00</b>	<b>30.000,00</b>	<b>33.000,00</b>	<b>33.400,00</b>	<b>49.600,00</b>	<b>146.000,00</b>
3 - 03 - Receita de Imposto e de Transf. de Imp - Saúde	0,00	20.000,00	22.000,00	23.000,00	24.000,00	89.000,00
21 - 21 - Media e Alta Complexidade	0,00	10.000,00	11.000,00	10.400,00	25.600,00	57.000,00
<b>1766 - 3.3.90.39.00</b>	<b>0,00</b>	<b>25.000,00</b>	<b>27.500,00</b>	<b>29.000,00</b>	<b>30.800,00</b>	<b>112.300,00</b>
3 - 03 - Receita de Imposto e de Transf. de Imp - Saúde	0,00	5.000,00	5.500,00	6.000,00	6.500,00	23.000,00
21 - 21 - Media e Alta Complexidade	0,00	20.000,00	22.000,00	23.000,00	24.300,00	89.300,00
<b>1752 - 3.3.90.47.00</b>	<b>0,00</b>	<b>3.000,00</b>	<b>3.200,00</b>	<b>3.400,00</b>	<b>3.600,00</b>	<b>13.200,00</b>
3 - 03 - Receita de Imposto e de Transf. de Imp - Saúde	0,00	1.000,00	1.100,00	1.200,00	1.300,00	4.600,00
21 - 21 - Media e Alta Complexidade	0,00	2.000,00	2.100,00	2.200,00	2.300,00	8.600,00
<b>1767 - 3.3.90.92.00</b>	<b>0,00</b>	<b>10.000,00</b>	<b>12.000,00</b>	<b>13.000,00</b>	<b>14.000,00</b>	<b>49.000,00</b>
3 - 03 - Receita de Imposto e de Transf. de Imp - Saúde	0,00	10.000,00	12.000,00	13.000,00	14.000,00	49.000,00
Ação: 2.239 - MANUTENÇÃO DO PROGRAMA TRATAMENTO FORA DO DOMICILIO - TFD	0,00	1.637.000,00	1.768.000,00	1.894.400,00	1.930.900,00	7.230.300,00
<b>1769 - 3.3.90.36.00</b>	<b>0,00</b>	<b>82.000,00</b>	<b>88.000,00</b>	<b>91.000,00</b>	<b>104.000,00</b>	<b>365.000,00</b>
3 - 03 - Receita de Imposto e de Transf. de Imp - Saúde	0,00	52.000,00	56.000,00	58.000,00	60.000,00	226.000,00
21 - 21 - Media e Alta Complexidade	0,00	30.000,00	32.000,00	33.000,00	44.000,00	139.000,00
<b>1770 - 3.3.90.39.00</b>	<b>0,00</b>	<b>1.540.000,00</b>	<b>1.662.500,00</b>	<b>1.784.400,00</b>	<b>1.806.400,00</b>	<b>6.793.300,00</b>
3 - 03 - Receita de Imposto e de Transf. de Imp - Saúde	0,00	700.000,00	820.000,00	940.000,00	960.000,00	3.420.000,00
21 - 21 - Media e Alta Complexidade	0,00	840.000,00	842.500,00	844.400,00	846.400,00	3.373.300,00
<b>1771 - 3.3.90.48.00</b>	<b>0,00</b>	<b>15.000,00</b>	<b>17.500,00</b>	<b>19.000,00</b>	<b>20.500,00</b>	<b>72.000,00</b>
3 - 03 - Receita de Imposto e de Transf. de Imp - Saúde	0,00	10.000,00	12.000,00	13.000,00	14.000,00	49.000,00
21 - 21 - Media e Alta Complexidade	0,00	5.000,00	5.500,00	6.000,00	6.500,00	23.000,00

# Prefeitura Municipal de Salgueiro

RUA JOAQUIM SAMPAIO, 279 - N S DAS GRAÇAS - 56.000-000 - Salgueiro/ PE  
CNPJ: 11.361.243/0001-71

Usuário: Rostand

Chave de Autenticação  
1996-1206-427

Página  
109 / 159

## Despesa PPA por Classificação Funcional Programática

PPA 2018 - 2021 - Valores em R\$

		Valor global	2018	2019	2020	2021	Total
Ação:	2.240 - MANUTENÇÃO DAS ATIVIDADES DA POLICLINICA	0,00	1.018.000,00	1.037.300,00	1.125.100,00	1.175.000,00	4.355.400,00
	<b>139 - 3.1.90.04.00</b>	<b>0,00</b>	<b>21.000,00</b>	<b>22.500,00</b>	<b>24.000,00</b>	<b>24.500,00</b>	<b>92.000,00</b>
	3 - 03 - Receita de Imposto e de Transf. de Imp - Saúde	0,00	5.000,00	5.500,00	6.000,00	6.500,00	23.000,00
	21 - 21 - Media e Alta Complexidade	0,00	16.000,00	17.000,00	18.000,00	18.000,00	69.000,00
	<b>147 - 3.1.90.11.00</b>	<b>0,00</b>	<b>124.000,00</b>	<b>132.000,00</b>	<b>143.000,00</b>	<b>154.000,00</b>	<b>553.000,00</b>
	3 - 03 - Receita de Imposto e de Transf. de Imp - Saúde	0,00	114.000,00	120.000,00	130.000,00	130.000,00	494.000,00
	21 - 21 - Media e Alta Complexidade	0,00	10.000,00	12.000,00	13.000,00	24.000,00	59.000,00
	<b>152 - 3.1.90.13.00</b>	<b>0,00</b>	<b>6.000,00</b>	<b>6.400,00</b>	<b>6.700,00</b>	<b>7.300,00</b>	<b>26.400,00</b>
	3 - 03 - Receita de Imposto e de Transf. de Imp - Saúde	0,00	2.000,00	2.100,00	2.200,00	2.300,00	8.600,00
	21 - 21 - Media e Alta Complexidade	0,00	4.000,00	4.300,00	4.500,00	5.000,00	17.800,00
	<b>156 - 3.1.90.92.00</b>	<b>0,00</b>	<b>5.000,00</b>	<b>5.500,00</b>	<b>6.000,00</b>	<b>6.500,00</b>	<b>23.000,00</b>
	3 - 03 - Receita de Imposto e de Transf. de Imp - Saúde	0,00	5.000,00	5.500,00	6.000,00	6.500,00	23.000,00
	<b>166 - 3.1.91.13.00</b>	<b>0,00</b>	<b>62.000,00</b>	<b>64.000,00</b>	<b>66.000,00</b>	<b>68.000,00</b>	<b>260.000,00</b>
	3 - 03 - Receita de Imposto e de Transf. de Imp - Saúde	0,00	45.000,00	46.000,00	47.000,00	48.000,00	186.000,00
	21 - 21 - Media e Alta Complexidade	0,00	17.000,00	18.000,00	19.000,00	20.000,00	74.000,00
	<b>171 - 3.3.90.14.00</b>	<b>0,00</b>	<b>1.000,00</b>	<b>1.100,00</b>	<b>1.200,00</b>	<b>1.300,00</b>	<b>4.600,00</b>
	3 - 03 - Receita de Imposto e de Transf. de Imp - Saúde	0,00	1.000,00	1.100,00	1.200,00	1.300,00	4.600,00
	<b>175 - 3.3.90.30.00</b>	<b>0,00</b>	<b>15.000,00</b>	<b>17.000,00</b>	<b>18.000,00</b>	<b>19.000,00</b>	<b>69.000,00</b>
	3 - 03 - Receita de Imposto e de Transf. de Imp - Saúde	0,00	8.000,00	9.000,00	9.500,00	10.000,00	36.500,00
	21 - 21 - Media e Alta Complexidade	0,00	7.000,00	8.000,00	8.500,00	9.000,00	32.500,00
	<b>185 - 3.3.90.33.00</b>	<b>0,00</b>	<b>1.000,00</b>	<b>1.100,00</b>	<b>1.200,00</b>	<b>1.300,00</b>	<b>4.600,00</b>
	3 - 03 - Receita de Imposto e de Transf. de Imp - Saúde	0,00	1.000,00	1.100,00	1.200,00	1.300,00	4.600,00
	<b>187 - 3.3.90.36.00</b>	<b>0,00</b>	<b>78.000,00</b>	<b>80.000,00</b>	<b>82.000,00</b>	<b>104.000,00</b>	<b>344.000,00</b>
	3 - 03 - Receita de Imposto e de Transf. de Imp - Saúde	0,00	23.000,00	24.000,00	25.000,00	26.000,00	98.000,00
	21 - 21 - Media e Alta Complexidade	0,00	55.000,00	56.000,00	57.000,00	78.000,00	246.000,00
	<b>192 - 3.3.90.39.00</b>	<b>0,00</b>	<b>698.000,00</b>	<b>700.000,00</b>	<b>768.600,00</b>	<b>780.000,00</b>	<b>2.946.600,00</b>
	3 - 03 - Receita de Imposto e de Transf. de Imp - Saúde	0,00	98.000,00	100.000,00	105.000,00	110.000,00	413.000,00
	21 - 21 - Media e Alta Complexidade	0,00	600.000,00	600.000,00	663.600,00	670.000,00	2.533.600,00
	<b>146 - 3.3.90.47.00</b>	<b>0,00</b>	<b>2.000,00</b>	<b>2.200,00</b>	<b>2.400,00</b>	<b>2.600,00</b>	<b>9.200,00</b>
	3 - 03 - Receita de Imposto e de Transf. de Imp - Saúde	0,00	1.000,00	1.100,00	1.200,00	1.300,00	4.600,00
	21 - 21 - Media e Alta Complexidade	0,00	1.000,00	1.100,00	1.200,00	1.300,00	4.600,00
	<b>196 - 3.3.90.92.00</b>	<b>0,00</b>	<b>5.000,00</b>	<b>5.500,00</b>	<b>6.000,00</b>	<b>6.500,00</b>	<b>23.000,00</b>
	3 - 03 - Receita de Imposto e de Transf. de Imp - Saúde	0,00	5.000,00	5.500,00	6.000,00	6.500,00	23.000,00
Ação:	2.241 - MANUTENÇÃO DO PROGRAMA CENTRO DE ESPECIALIDADES	0,00	119.000,00	134.100,00	144.200,00	161.564,00	558.864,00
	<b>203 - 3.1.90.04.00</b>	<b>0,00</b>	<b>15.000,00</b>	<b>17.500,00</b>	<b>19.000,00</b>	<b>20.500,00</b>	<b>72.000,00</b>
	3 - 03 - Receita de Imposto e de Transf. de Imp - Saúde	0,00	5.000,00	5.500,00	6.000,00	6.500,00	23.000,00
	21 - 21 - Media e Alta Complexidade	0,00	10.000,00	12.000,00	13.000,00	14.000,00	49.000,00

# Prefeitura Municipal de Salgueiro

RUA JOAQUIM SAMPAIO, 279 - N S DAS GRAÇAS - 56.000-000 - Salgueiro/ PE  
CNPJ: 11.361.243/0001-71

Usuário: Rostand

Chave de Autenticação  
1996-1206-427

Página  
110 / 159

## Despesa PPA por Classificação Funcional Programática

PPA 2018 - 2021 - Valores em R\$

	Valor global	2018	2019	2020	2021	Total
<b>209 - 3.1.90.11.00</b>	<b>0,00</b>	<b>30.000,00</b>	<b>34.000,00</b>	<b>36.000,00</b>	<b>45.264,00</b>	<b>145.264,00</b>
3 - 03 - Receita de Imposto e de Transf. de Imp - Saúde	0,00	10.000,00	12.000,00	13.000,00	21.264,00	56.264,00
21 - 21 - Media e Alta Complexidade	0,00	20.000,00	22.000,00	23.000,00	24.000,00	89.000,00
<b>213 - 3.1.90.13.00</b>	<b>0,00</b>	<b>11.000,00</b>	<b>12.500,00</b>	<b>13.500,00</b>	<b>14.500,00</b>	<b>51.500,00</b>
3 - 03 - Receita de Imposto e de Transf. de Imp - Saúde	0,00	8.000,00	9.000,00	9.500,00	10.000,00	36.500,00
21 - 21 - Media e Alta Complexidade	0,00	3.000,00	3.500,00	4.000,00	4.500,00	15.000,00
<b>214 - 3.1.90.92.00</b>	<b>0,00</b>	<b>1.000,00</b>	<b>1.100,00</b>	<b>1.200,00</b>	<b>1.300,00</b>	<b>4.600,00</b>
3 - 03 - Receita de Imposto e de Transf. de Imp - Saúde	0,00	1.000,00	1.100,00	1.200,00	1.300,00	4.600,00
<b>217 - 3.1.91.13.00</b>	<b>0,00</b>	<b>10.000,00</b>	<b>11.100,00</b>	<b>11.700,00</b>	<b>12.300,00</b>	<b>45.100,00</b>
3 - 03 - Receita de Imposto e de Transf. de Imp - Saúde	0,00	8.000,00	9.000,00	9.500,00	10.000,00	36.500,00
21 - 21 - Media e Alta Complexidade	0,00	2.000,00	2.100,00	2.200,00	2.300,00	8.600,00
<b>220 - 3.3.90.14.00</b>	<b>0,00</b>	<b>1.000,00</b>	<b>1.100,00</b>	<b>1.200,00</b>	<b>1.300,00</b>	<b>4.600,00</b>
3 - 03 - Receita de Imposto e de Transf. de Imp - Saúde	0,00	1.000,00	1.100,00	1.200,00	1.300,00	4.600,00
<b>222 - 3.3.90.30.00</b>	<b>0,00</b>	<b>25.000,00</b>	<b>28.000,00</b>	<b>30.000,00</b>	<b>32.000,00</b>	<b>115.000,00</b>
3 - 03 - Receita de Imposto e de Transf. de Imp - Saúde	0,00	15.000,00	16.000,00	17.000,00	18.000,00	66.000,00
21 - 21 - Media e Alta Complexidade	0,00	10.000,00	12.000,00	13.000,00	14.000,00	49.000,00
<b>225 - 3.3.90.33.00</b>	<b>0,00</b>	<b>1.000,00</b>	<b>1.100,00</b>	<b>1.200,00</b>	<b>1.300,00</b>	<b>4.600,00</b>
3 - 03 - Receita de Imposto e de Transf. de Imp - Saúde	0,00	1.000,00	1.100,00	1.200,00	1.300,00	4.600,00
<b>228 - 3.3.90.36.00</b>	<b>0,00</b>	<b>10.000,00</b>	<b>11.000,00</b>	<b>12.000,00</b>	<b>13.000,00</b>	<b>46.000,00</b>
3 - 03 - Receita de Imposto e de Transf. de Imp - Saúde	0,00	6.000,00	6.500,00	7.000,00	7.500,00	27.000,00
21 - 21 - Media e Alta Complexidade	0,00	4.000,00	4.500,00	5.000,00	5.500,00	19.000,00
<b>231 - 3.3.90.39.00</b>	<b>0,00</b>	<b>10.000,00</b>	<b>11.000,00</b>	<b>12.000,00</b>	<b>13.000,00</b>	<b>46.000,00</b>
3 - 03 - Receita de Imposto e de Transf. de Imp - Saúde	0,00	6.000,00	6.500,00	7.000,00	7.500,00	27.000,00
21 - 21 - Media e Alta Complexidade	0,00	4.000,00	4.500,00	5.000,00	5.500,00	19.000,00
<b>206 - 3.3.90.47.00</b>	<b>0,00</b>	<b>2.000,00</b>	<b>2.200,00</b>	<b>2.400,00</b>	<b>2.600,00</b>	<b>9.200,00</b>
3 - 03 - Receita de Imposto e de Transf. de Imp - Saúde	0,00	1.000,00	1.100,00	1.200,00	1.300,00	4.600,00
21 - 21 - Media e Alta Complexidade	0,00	1.000,00	1.100,00	1.200,00	1.300,00	4.600,00
<b>233 - 3.3.90.92.00</b>	<b>0,00</b>	<b>3.000,00</b>	<b>3.500,00</b>	<b>4.000,00</b>	<b>4.500,00</b>	<b>15.000,00</b>
3 - 03 - Receita de Imposto e de Transf. de Imp - Saúde	0,00	3.000,00	3.500,00	4.000,00	4.500,00	15.000,00
Ação: 2.242 - MANUTENÇÃO DO CENTRO DE ATENÇÃO PSICO-SOCIAL - CAPS - ALCOOL	0,00	97.000,00	106.500,00	112.600,00	118.800,00	434.900,00
<b>239 - 3.1.90.04.00</b>	<b>0,00</b>	<b>12.000,00</b>	<b>13.000,00</b>	<b>14.000,00</b>	<b>15.000,00</b>	<b>54.000,00</b>
3 - 03 - Receita de Imposto e de Transf. de Imp - Saúde	0,00	6.000,00	6.500,00	7.000,00	7.500,00	27.000,00
21 - 21 - Media e Alta Complexidade	0,00	6.000,00	6.500,00	7.000,00	7.500,00	27.000,00
<b>245 - 3.1.90.11.00</b>	<b>0,00</b>	<b>28.000,00</b>	<b>31.000,00</b>	<b>32.500,00</b>	<b>34.000,00</b>	<b>125.500,00</b>
3 - 03 - Receita de Imposto e de Transf. de Imp - Saúde	0,00	20.000,00	22.000,00	23.000,00	24.000,00	89.000,00
21 - 21 - Media e Alta Complexidade	0,00	8.000,00	9.000,00	9.500,00	10.000,00	36.500,00
<b>248 - 3.1.90.13.00</b>	<b>0,00</b>	<b>11.000,00</b>	<b>12.200,00</b>	<b>12.800,00</b>	<b>13.500,00</b>	<b>49.500,00</b>

# Prefeitura Municipal de Salgueiro

RUA JOAQUIM SAMPAIO, 279 - N S DAS GRAÇAS - 56.000-000 - Salgueiro/ PE  
CNPJ: 11.361.243/0001-71

Usuário: Rostand

Chave de Autenticação  
1996-1206-427

Página  
111 / 159

## Despesa PPA por Classificação Funcional Programática

PPA 2018 - 2021 - Valores em R\$

	Valor global	2018	2019	2020	2021	Total
3 - 03 - Receita de Imposto e de Transf. de Imp - Saúde	0,00	8.000,00	9.000,00	9.500,00	10.000,00	36.500,00
21 - 21 - Media e Alta Complexidade	0,00	3.000,00	3.200,00	3.300,00	3.500,00	13.000,00
<b>250 - 3.1.90.92.00</b>	<b>0,00</b>	<b>3.000,00</b>	<b>3.200,00</b>	<b>3.300,00</b>	<b>3.400,00</b>	<b>12.900,00</b>
3 - 03 - Receita de Imposto e de Transf. de Imp - Saúde	0,00	3.000,00	3.200,00	3.300,00	3.400,00	12.900,00
<b>254 - 3.3.90.14.00</b>	<b>0,00</b>	<b>1.000,00</b>	<b>1.100,00</b>	<b>1.200,00</b>	<b>1.300,00</b>	<b>4.600,00</b>
3 - 03 - Receita de Imposto e de Transf. de Imp - Saúde	0,00	1.000,00	1.100,00	1.200,00	1.300,00	4.600,00
<b>256 - 3.3.90.30.00</b>	<b>0,00</b>	<b>7.000,00</b>	<b>7.600,00</b>	<b>8.200,00</b>	<b>8.800,00</b>	<b>31.600,00</b>
3 - 03 - Receita de Imposto e de Transf. de Imp - Saúde	0,00	6.000,00	6.500,00	7.000,00	7.500,00	27.000,00
21 - 21 - Media e Alta Complexidade	0,00	1.000,00	1.100,00	1.200,00	1.300,00	4.600,00
<b>258 - 3.3.90.32.00</b>	<b>0,00</b>	<b>11.000,00</b>	<b>12.200,00</b>	<b>12.800,00</b>	<b>13.400,00</b>	<b>49.400,00</b>
3 - 03 - Receita de Imposto e de Transf. de Imp - Saúde	0,00	8.000,00	9.000,00	9.500,00	10.000,00	36.500,00
21 - 21 - Media e Alta Complexidade	0,00	3.000,00	3.200,00	3.300,00	3.400,00	12.900,00
<b>261 - 3.3.90.33.00</b>	<b>0,00</b>	<b>1.000,00</b>	<b>1.100,00</b>	<b>1.200,00</b>	<b>1.300,00</b>	<b>4.600,00</b>
3 - 03 - Receita de Imposto e de Transf. de Imp - Saúde	0,00	1.000,00	1.100,00	1.200,00	1.300,00	4.600,00
<b>264 - 3.3.90.36.00</b>	<b>0,00</b>	<b>8.000,00</b>	<b>8.600,00</b>	<b>9.200,00</b>	<b>9.800,00</b>	<b>35.600,00</b>
3 - 03 - Receita de Imposto e de Transf. de Imp - Saúde	0,00	6.000,00	6.500,00	7.000,00	7.500,00	27.000,00
21 - 21 - Media e Alta Complexidade	0,00	2.000,00	2.100,00	2.200,00	2.300,00	8.600,00
<b>265 - 3.3.90.39.00</b>	<b>0,00</b>	<b>10.000,00</b>	<b>11.100,00</b>	<b>11.700,00</b>	<b>12.300,00</b>	<b>45.100,00</b>
3 - 03 - Receita de Imposto e de Transf. de Imp - Saúde	0,00	2.000,00	2.100,00	2.200,00	2.300,00	8.600,00
21 - 21 - Media e Alta Complexidade	0,00	8.000,00	9.000,00	9.500,00	10.000,00	36.500,00
<b>243 - 3.3.90.47.00</b>	<b>0,00</b>	<b>2.000,00</b>	<b>2.200,00</b>	<b>2.400,00</b>	<b>2.600,00</b>	<b>9.200,00</b>
3 - 03 - Receita de Imposto e de Transf. de Imp - Saúde	0,00	1.000,00	1.100,00	1.200,00	1.300,00	4.600,00
21 - 21 - Media e Alta Complexidade	0,00	1.000,00	1.100,00	1.200,00	1.300,00	4.600,00
<b>267 - 3.3.90.92.00</b>	<b>0,00</b>	<b>3.000,00</b>	<b>3.200,00</b>	<b>3.300,00</b>	<b>3.400,00</b>	<b>12.900,00</b>
3 - 03 - Receita de Imposto e de Transf. de Imp - Saúde	0,00	3.000,00	3.200,00	3.300,00	3.400,00	12.900,00
Ação: 2.243 - MANUTENÇÃO DA UNIDADE DE PRONTO ATENDIMENTO 24 HORAS - UPA	0,00	372.000,00	389.600,00	401.500,00	513.000,00	1.676.100,00
<b>271 - 3.1.90.04.00</b>	<b>0,00</b>	<b>220.000,00</b>	<b>222.000,00</b>	<b>223.000,00</b>	<b>324.000,00</b>	<b>989.000,00</b>
3 - 03 - Receita de Imposto e de Transf. de Imp - Saúde	0,00	20.000,00	22.000,00	23.000,00	24.000,00	89.000,00
21 - 21 - Media e Alta Complexidade	0,00	200.000,00	200.000,00	200.000,00	300.000,00	900.000,00
<b>273 - 3.1.90.05.00</b>	<b>0,00</b>	<b>11.000,00</b>	<b>12.000,00</b>	<b>13.000,00</b>	<b>14.000,00</b>	<b>50.000,00</b>
3 - 03 - Receita de Imposto e de Transf. de Imp - Saúde	0,00	5.000,00	5.500,00	6.000,00	6.500,00	23.000,00
21 - 21 - Media e Alta Complexidade	0,00	6.000,00	6.500,00	7.000,00	7.500,00	27.000,00
<b>276 - 3.1.90.11.00</b>	<b>0,00</b>	<b>7.000,00</b>	<b>7.500,00</b>	<b>7.800,00</b>	<b>8.200,00</b>	<b>30.500,00</b>
3 - 03 - Receita de Imposto e de Transf. de Imp - Saúde	0,00	3.000,00	3.200,00	3.300,00	3.400,00	12.900,00
21 - 21 - Media e Alta Complexidade	0,00	4.000,00	4.300,00	4.500,00	4.800,00	17.600,00
<b>279 - 3.1.90.13.00</b>	<b>0,00</b>	<b>23.000,00</b>	<b>25.000,00</b>	<b>27.000,00</b>	<b>29.000,00</b>	<b>104.000,00</b>
3 - 03 - Receita de Imposto e de Transf. de Imp - Saúde	0,00	11.000,00	12.000,00	13.000,00	14.000,00	50.000,00

# Prefeitura Municipal de Salgueiro

RUA JOAQUIM SAMPAIO, 279 - N S DAS GRAÇAS - 56.000-000 - Salgueiro/ PE  
CNPJ: 11.361.243/0001-71

Usuário: Rostand

Chave de Autenticação  
1996-1206-427

Página  
112 / 159

## Despesa PPA por Classificação Funcional Programática

PPA 2018 - 2021 - Valores em R\$

	Valor global	2018	2019	2020	2021	Total
21 - 21 - Media e Alta Complexidade	0,00	12.000,00	13.000,00	14.000,00	15.000,00	54.000,00
<b>282 - 3.1.91.13.00</b>	<b>0,00</b>	<b>14.000,00</b>	<b>16.000,00</b>	<b>17.500,00</b>	<b>18.500,00</b>	<b>66.000,00</b>
3 - 03 - Receita de Imposto e de Transf. de Imp - Saúde	0,00	7.000,00	8.000,00	8.500,00	9.000,00	32.500,00
21 - 21 - Media e Alta Complexidade	0,00	7.000,00	8.000,00	9.000,00	9.500,00	33.500,00
<b>284 - 3.3.90.14.00</b>	<b>0,00</b>	<b>2.000,00</b>	<b>2.100,00</b>	<b>2.200,00</b>	<b>2.300,00</b>	<b>8.600,00</b>
3 - 03 - Receita de Imposto e de Transf. de Imp - Saúde	0,00	2.000,00	2.100,00	2.200,00	2.300,00	8.600,00
<b>292 - 3.3.90.30.00</b>	<b>0,00</b>	<b>30.000,00</b>	<b>34.000,00</b>	<b>36.000,00</b>	<b>38.000,00</b>	<b>138.000,00</b>
3 - 03 - Receita de Imposto e de Transf. de Imp - Saúde	0,00	10.000,00	12.000,00	13.000,00	14.000,00	49.000,00
21 - 21 - Media e Alta Complexidade	0,00	20.000,00	22.000,00	23.000,00	24.000,00	89.000,00
<b>294 - 3.3.90.33.00</b>	<b>0,00</b>	<b>5.000,00</b>	<b>5.500,00</b>	<b>6.000,00</b>	<b>6.500,00</b>	<b>23.000,00</b>
3 - 03 - Receita de Imposto e de Transf. de Imp - Saúde	0,00	5.000,00	5.500,00	6.000,00	6.500,00	23.000,00
<b>296 - 3.3.90.36.00</b>	<b>0,00</b>	<b>35.000,00</b>	<b>38.000,00</b>	<b>40.000,00</b>	<b>42.000,00</b>	<b>155.000,00</b>
3 - 03 - Receita de Imposto e de Transf. de Imp - Saúde	0,00	15.000,00	16.000,00	17.000,00	18.000,00	66.000,00
21 - 21 - Media e Alta Complexidade	0,00	20.000,00	22.000,00	23.000,00	24.000,00	89.000,00
<b>298 - 3.3.90.39.00</b>	<b>0,00</b>	<b>25.000,00</b>	<b>27.500,00</b>	<b>29.000,00</b>	<b>30.500,00</b>	<b>112.000,00</b>
3 - 03 - Receita de Imposto e de Transf. de Imp - Saúde	0,00	20.000,00	22.000,00	23.000,00	24.000,00	89.000,00
21 - 21 - Media e Alta Complexidade	0,00	5.000,00	5.500,00	6.000,00	6.500,00	23.000,00
Ação: 2.244 - MANUTENÇÃO DAS ATIVIDADES DA CENTRAL REGIONAL DE REGULAÇÃO	0,00	736.000,00	750.800,00	762.400,00	854.000,00	3.103.200,00
<b>316 - 3.1.90.04.00</b>	<b>0,00</b>	<b>12.000,00</b>	<b>13.000,00</b>	<b>14.000,00</b>	<b>15.000,00</b>	<b>54.000,00</b>
3 - 03 - Receita de Imposto e de Transf. de Imp - Saúde	0,00	6.000,00	6.500,00	7.000,00	7.500,00	27.000,00
21 - 21 - Media e Alta Complexidade	0,00	6.000,00	6.500,00	7.000,00	7.500,00	27.000,00
<b>322 - 3.1.90.11.00</b>	<b>0,00</b>	<b>85.000,00</b>	<b>92.000,00</b>	<b>98.000,00</b>	<b>104.000,00</b>	<b>379.000,00</b>
3 - 03 - Receita de Imposto e de Transf. de Imp - Saúde	0,00	65.000,00	70.000,00	75.000,00	80.000,00	290.000,00
21 - 21 - Media e Alta Complexidade	0,00	20.000,00	22.000,00	23.000,00	24.000,00	89.000,00
<b>325 - 3.1.90.13.00</b>	<b>0,00</b>	<b>13.000,00</b>	<b>14.500,00</b>	<b>15.500,00</b>	<b>16.500,00</b>	<b>59.500,00</b>
3 - 03 - Receita de Imposto e de Transf. de Imp - Saúde	0,00	5.000,00	5.500,00	6.000,00	6.500,00	23.000,00
21 - 21 - Media e Alta Complexidade	0,00	8.000,00	9.000,00	9.500,00	10.000,00	36.500,00
<b>327 - 3.1.91.13.00</b>	<b>0,00</b>	<b>13.000,00</b>	<b>14.500,00</b>	<b>15.500,00</b>	<b>16.500,00</b>	<b>59.500,00</b>
3 - 03 - Receita de Imposto e de Transf. de Imp - Saúde	0,00	5.000,00	5.500,00	6.000,00	6.500,00	23.000,00
21 - 21 - Media e Alta Complexidade	0,00	8.000,00	9.000,00	9.500,00	10.000,00	36.500,00
<b>331 - 3.3.90.14.00</b>	<b>0,00</b>	<b>1.000,00</b>	<b>1.100,00</b>	<b>1.200,00</b>	<b>1.300,00</b>	<b>4.600,00</b>
3 - 03 - Receita de Imposto e de Transf. de Imp - Saúde	0,00	1.000,00	1.100,00	1.200,00	1.300,00	4.600,00
<b>332 - 3.3.90.30.00</b>	<b>0,00</b>	<b>8.000,00</b>	<b>8.700,00</b>	<b>9.300,00</b>	<b>9.900,00</b>	<b>35.900,00</b>
3 - 03 - Receita de Imposto e de Transf. de Imp - Saúde	0,00	3.000,00	3.200,00	3.300,00	3.400,00	12.900,00
21 - 21 - Media e Alta Complexidade	0,00	5.000,00	5.500,00	6.000,00	6.500,00	23.000,00
<b>338 - 3.3.90.33.00</b>	<b>0,00</b>	<b>2.000,00</b>	<b>2.100,00</b>	<b>2.200,00</b>	<b>2.300,00</b>	<b>8.600,00</b>
3 - 03 - Receita de Imposto e de Transf. de Imp - Saúde	0,00	2.000,00	2.100,00	2.200,00	2.300,00	8.600,00

# Prefeitura Municipal de Salgueiro

RUA JOAQUIM SAMPAIO, 279 - N S DAS GRAÇAS - 56.000-000 - Salgueiro/ PE  
CNPJ: 11.361.243/0001-71

Usuário: Rostand

Chave de Autenticação  
1996-1206-427

Página  
113 / 159

## Despesa PPA por Classificação Funcional Programática

PPA 2018 - 2021 - Valores em R\$

	Valor global	2018	2019	2020	2021	Total
<b>341 - 3.3.90.36.00</b>	<b>0,00</b>	<b>8.000,00</b>	<b>8.700,00</b>	<b>9.300,00</b>	<b>9.900,00</b>	<b>35.900,00</b>
3 - 03 - Receita de Imposto e de Transf. de Imp - Saúde	0,00	3.000,00	3.200,00	3.300,00	3.400,00	12.900,00
21 - 21 - Media e Alta Complexidade	0,00	5.000,00	5.500,00	6.000,00	6.500,00	23.000,00
<b>343 - 3.3.90.39.00</b>	<b>0,00</b>	<b>590.000,00</b>	<b>592.000,00</b>	<b>593.000,00</b>	<b>674.000,00</b>	<b>2.449.000,00</b>
3 - 03 - Receita de Imposto e de Transf. de Imp - Saúde	0,00	20.000,00	22.000,00	23.000,00	24.000,00	89.000,00
21 - 21 - Media e Alta Complexidade	0,00	570.000,00	570.000,00	570.000,00	650.000,00	2.360.000,00
<b>318 - 3.3.90.47.00</b>	<b>0,00</b>	<b>4.000,00</b>	<b>4.200,00</b>	<b>4.400,00</b>	<b>4.600,00</b>	<b>17.200,00</b>
3 - 03 - Receita de Imposto e de Transf. de Imp - Saúde	0,00	2.000,00	2.100,00	2.200,00	2.300,00	8.600,00
21 - 21 - Media e Alta Complexidade	0,00	2.000,00	2.100,00	2.200,00	2.300,00	8.600,00
Ação: 2.245 - MANUTENÇÃO DAS AÇÕES DE VIGILÂNCIA SANITÁRIA	0,00	462.000,00	484.700,00	503.500,00	533.300,00	1.983.500,00
<b>349 - 3.1.90.04.00</b>	<b>0,00</b>	<b>14.000,00</b>	<b>15.500,00</b>	<b>16.500,00</b>	<b>17.500,00</b>	<b>63.500,00</b>
3 - 03 - Receita de Imposto e de Transf. de Imp - Saúde	0,00	8.000,00	9.000,00	9.500,00	10.000,00	36.500,00
21 - 21 - Media e Alta Complexidade	0,00	6.000,00	6.500,00	7.000,00	7.500,00	27.000,00
<b>353 - 3.1.90.11.00</b>	<b>0,00</b>	<b>318.000,00</b>	<b>330.000,00</b>	<b>340.000,00</b>	<b>350.000,00</b>	<b>1.338.000,00</b>
3 - 03 - Receita de Imposto e de Transf. de Imp - Saúde	0,00	196.000,00	200.000,00	205.000,00	210.000,00	811.000,00
21 - 21 - Media e Alta Complexidade	0,00	122.000,00	130.000,00	135.000,00	140.000,00	527.000,00
<b>356 - 3.1.90.13.00</b>	<b>0,00</b>	<b>7.000,00</b>	<b>7.500,00</b>	<b>8.000,00</b>	<b>8.500,00</b>	<b>31.000,00</b>
3 - 03 - Receita de Imposto e de Transf. de Imp - Saúde	0,00	3.000,00	3.000,00	3.000,00	3.000,00	12.000,00
21 - 21 - Media e Alta Complexidade	0,00	4.000,00	4.500,00	5.000,00	5.500,00	19.000,00
<b>361 - 3.1.90.92.00</b>	<b>0,00</b>	<b>5.000,00</b>	<b>5.500,00</b>	<b>6.000,00</b>	<b>6.500,00</b>	<b>23.000,00</b>
3 - 03 - Receita de Imposto e de Transf. de Imp - Saúde	0,00	5.000,00	5.500,00	6.000,00	6.500,00	23.000,00
<b>363 - 3.1.91.13.00</b>	<b>0,00</b>	<b>46.000,00</b>	<b>49.000,00</b>	<b>52.000,00</b>	<b>56.000,00</b>	<b>203.000,00</b>
3 - 03 - Receita de Imposto e de Transf. de Imp - Saúde	0,00	28.000,00	30.000,00	32.000,00	34.000,00	124.000,00
21 - 21 - Media e Alta Complexidade	0,00	18.000,00	19.000,00	20.000,00	22.000,00	79.000,00
<b>368 - 3.3.90.14.00</b>	<b>0,00</b>	<b>2.000,00</b>	<b>2.100,00</b>	<b>2.200,00</b>	<b>2.300,00</b>	<b>8.600,00</b>
3 - 03 - Receita de Imposto e de Transf. de Imp - Saúde	0,00	2.000,00	2.100,00	2.200,00	2.300,00	8.600,00
<b>370 - 3.3.90.30.00</b>	<b>0,00</b>	<b>11.000,00</b>	<b>12.300,00</b>	<b>12.900,00</b>	<b>13.500,00</b>	<b>49.700,00</b>
3 - 03 - Receita de Imposto e de Transf. de Imp - Saúde	0,00	7.000,00	8.000,00	8.500,00	9.000,00	32.500,00
21 - 21 - Media e Alta Complexidade	0,00	4.000,00	4.300,00	4.400,00	4.500,00	17.200,00
<b>371 - 3.3.90.33.00</b>	<b>0,00</b>	<b>2.000,00</b>	<b>2.100,00</b>	<b>2.200,00</b>	<b>2.300,00</b>	<b>8.600,00</b>
3 - 03 - Receita de Imposto e de Transf. de Imp - Saúde	0,00	2.000,00	2.100,00	2.200,00	2.300,00	8.600,00
<b>373 - 3.3.90.36.00</b>	<b>0,00</b>	<b>48.000,00</b>	<b>51.000,00</b>	<b>53.500,00</b>	<b>66.000,00</b>	<b>218.500,00</b>
3 - 03 - Receita de Imposto e de Transf. de Imp - Saúde	0,00	8.000,00	9.000,00	9.500,00	10.000,00	36.500,00
21 - 21 - Media e Alta Complexidade	0,00	40.000,00	42.000,00	44.000,00	56.000,00	182.000,00
<b>377 - 3.3.90.39.00</b>	<b>0,00</b>	<b>6.000,00</b>	<b>6.400,00</b>	<b>6.600,00</b>	<b>6.800,00</b>	<b>25.800,00</b>
3 - 03 - Receita de Imposto e de Transf. de Imp - Saúde	0,00	3.000,00	3.200,00	3.300,00	3.400,00	12.900,00
21 - 21 - Media e Alta Complexidade	0,00	3.000,00	3.200,00	3.300,00	3.400,00	12.900,00

# Prefeitura Municipal de Salgueiro

RUA JOAQUIM SAMPAIO, 279 - N S DAS GRAÇAS - 56.000-000 - Salgueiro/ PE  
CNPJ: 11.361.243/0001-71

Usuário: Rostand

Chave de Autenticação  
1996-1206-427

Página  
114 / 159

## Despesa PPA por Classificação Funcional Programática

PPA 2018 - 2021 - Valores em R\$

		Valor global	2018	2019	2020	2021	Total
	<b>350 - 3.3.90.47.00</b>	<b>0,00</b>	<b>2.000,00</b>	<b>2.200,00</b>	<b>2.400,00</b>	<b>2.600,00</b>	<b>9.200,00</b>
	3 - 03 - Receita de Imposto e de Transf. de Imp - Saúde	0,00	1.000,00	1.100,00	1.200,00	1.300,00	4.600,00
	21 - 21 - Media e Alta Complexidade	0,00	1.000,00	1.100,00	1.200,00	1.300,00	4.600,00
	<b>379 - 3.3.90.92.00</b>	<b>0,00</b>	<b>1.000,00</b>	<b>1.100,00</b>	<b>1.200,00</b>	<b>1.300,00</b>	<b>4.600,00</b>
	3 - 03 - Receita de Imposto e de Transf. de Imp - Saúde	0,00	1.000,00	1.100,00	1.200,00	1.300,00	4.600,00
Ação:	2.246 - MANUTENÇÃO DAS ATIVIDADES DO PROGRAMA MAIS MÉDICOS	0,00	130.000,00	136.000,00	142.000,00	168.000,00	576.000,00
	<b>386 - 3.3.90.36.00</b>	<b>0,00</b>	<b>5.000,00</b>	<b>5.500,00</b>	<b>6.000,00</b>	<b>6.500,00</b>	<b>23.000,00</b>
	3 - 03 - Receita de Imposto e de Transf. de Imp - Saúde	0,00	5.000,00	5.500,00	6.000,00	6.500,00	23.000,00
	<b>389 - 3.3.90.39.00</b>	<b>0,00</b>	<b>5.000,00</b>	<b>5.500,00</b>	<b>6.000,00</b>	<b>6.500,00</b>	<b>23.000,00</b>
	3 - 03 - Receita de Imposto e de Transf. de Imp - Saúde	0,00	5.000,00	5.500,00	6.000,00	6.500,00	23.000,00
	<b>393 - 3.3.90.48.00</b>	<b>0,00</b>	<b>120.000,00</b>	<b>125.000,00</b>	<b>130.000,00</b>	<b>155.000,00</b>	<b>530.000,00</b>
	3 - 03 - Receita de Imposto e de Transf. de Imp - Saúde	0,00	120.000,00	125.000,00	130.000,00	155.000,00	530.000,00
Ação:	2.247 - MANUTENÇÃO DAS ATIVIDADES DO SERVIÇO DE ATENDIMENTO MÓVEL	0,00	282.000,00	296.300,00	307.700,00	335.100,00	1.221.100,00
	<b>397 - 3.1.90.04.00</b>	<b>0,00</b>	<b>83.000,00</b>	<b>83.000,00</b>	<b>85.000,00</b>	<b>98.000,00</b>	<b>349.000,00</b>
	3 - 03 - Receita de Imposto e de Transf. de Imp - Saúde	0,00	33.000,00	33.000,00	35.000,00	40.000,00	141.000,00
	21 - 21 - Media e Alta Complexidade	0,00	50.000,00	50.000,00	50.000,00	58.000,00	208.000,00
	<b>404 - 3.1.90.11.00</b>	<b>0,00</b>	<b>65.000,00</b>	<b>70.000,00</b>	<b>74.000,00</b>	<b>78.000,00</b>	<b>287.000,00</b>
	3 - 03 - Receita de Imposto e de Transf. de Imp - Saúde	0,00	25.000,00	27.000,00	29.000,00	31.000,00	112.000,00
	21 - 21 - Media e Alta Complexidade	0,00	40.000,00	43.000,00	45.000,00	47.000,00	175.000,00
	<b>408 - 3.1.90.13.00</b>	<b>0,00</b>	<b>15.000,00</b>	<b>16.000,00</b>	<b>17.000,00</b>	<b>19.000,00</b>	<b>67.000,00</b>
	3 - 03 - Receita de Imposto e de Transf. de Imp - Saúde	0,00	15.000,00	16.000,00	17.000,00	19.000,00	67.000,00
	<b>411 - 3.1.91.13.00</b>	<b>0,00</b>	<b>38.000,00</b>	<b>40.000,00</b>	<b>40.000,00</b>	<b>44.000,00</b>	<b>162.000,00</b>
	21 - 21 - Media e Alta Complexidade	0,00	38.000,00	40.000,00	40.000,00	44.000,00	162.000,00
	<b>418 - 3.3.90.14.00</b>	<b>0,00</b>	<b>4.000,00</b>	<b>4.500,00</b>	<b>5.000,00</b>	<b>5.500,00</b>	<b>19.000,00</b>
	3 - 03 - Receita de Imposto e de Transf. de Imp - Saúde	0,00	4.000,00	4.500,00	5.000,00	5.500,00	19.000,00
	<b>422 - 3.3.90.30.00</b>	<b>0,00</b>	<b>18.000,00</b>	<b>19.200,00</b>	<b>20.300,00</b>	<b>21.400,00</b>	<b>78.900,00</b>
	3 - 03 - Receita de Imposto e de Transf. de Imp - Saúde	0,00	15.000,00	16.000,00	17.000,00	18.000,00	66.000,00
	21 - 21 - Media e Alta Complexidade	0,00	3.000,00	3.200,00	3.300,00	3.400,00	12.900,00
	<b>426 - 3.3.90.33.00</b>	<b>0,00</b>	<b>3.000,00</b>	<b>3.200,00</b>	<b>3.300,00</b>	<b>3.400,00</b>	<b>12.900,00</b>
	3 - 03 - Receita de Imposto e de Transf. de Imp - Saúde	0,00	3.000,00	3.200,00	3.300,00	3.400,00	12.900,00
	<b>427 - 3.3.90.36.00</b>	<b>0,00</b>	<b>12.000,00</b>	<b>13.000,00</b>	<b>14.000,00</b>	<b>15.000,00</b>	<b>54.000,00</b>
	3 - 03 - Receita de Imposto e de Transf. de Imp - Saúde	0,00	6.000,00	6.500,00	7.000,00	7.500,00	27.000,00
	21 - 21 - Media e Alta Complexidade	0,00	6.000,00	6.500,00	7.000,00	7.500,00	27.000,00
	<b>429 - 3.3.90.39.00</b>	<b>0,00</b>	<b>38.000,00</b>	<b>41.000,00</b>	<b>42.500,00</b>	<b>44.000,00</b>	<b>165.500,00</b>
	3 - 03 - Receita de Imposto e de Transf. de Imp - Saúde	0,00	8.000,00	9.000,00	9.500,00	10.000,00	36.500,00
	21 - 21 - Media e Alta Complexidade	0,00	30.000,00	32.000,00	33.000,00	34.000,00	129.000,00
	<b>402 - 3.3.90.47.00</b>	<b>0,00</b>	<b>6.000,00</b>	<b>6.400,00</b>	<b>6.600,00</b>	<b>6.800,00</b>	<b>25.800,00</b>



# Prefeitura Municipal de Salgueiro

RUA JOAQUIM SAMPAIO, 279 - N S DAS GRAÇAS - 56.000-000 - Salgueiro/ PE  
CNPJ: 11.361.243/0001-71

Usuário: Rostand

Chave de Autenticação  
1996-1206-427

Página  
115 / 159

## Despesa PPA por Classificação Funcional Programática

PPA 2018 - 2021 - Valores em R\$

		Valor global	2018	2019	2020	2021	Total
	3 - 03 - Receita de Imposto e de Transf. de Imp - Saúde	0,00	3.000,00	3.200,00	3.300,00	3.400,00	12.900,00
	21 - 21 - Media e Alta Complexidade	0,00	3.000,00	3.200,00	3.300,00	3.400,00	12.900,00
Subfunção:	303 - Suporte Profilático e Terapêutico	0,00	554.000,00	570.000,00	585.000,00	600.000,00	2.309.000,00
Programa:	114 - PROMOÇÃO A SAÚDE DE SALGUEIRO COM QUALIDADE	0,00	554.000,00	570.000,00	585.000,00	600.000,00	2.309.000,00
Ação:	2.248 - MANUTENÇÃO DO PROGRAMA DE ASSISTÊNCIA FARMACEUTICA BÁSICA	0,00	554.000,00	570.000,00	585.000,00	600.000,00	2.309.000,00
	<b>435 - 3.3.90.32.00</b>	<b>0,00</b>	<b>554.000,00</b>	<b>570.000,00</b>	<b>585.000,00</b>	<b>600.000,00</b>	<b>2.309.000,00</b>
	3 - 03 - Receita de Imposto e de Transf. de Imp - Saúde	0,00	180.000,00	190.000,00	195.000,00	200.000,00	765.000,00
	22 - 22 - Assistência Farmacêutica	0,00	374.000,00	380.000,00	390.000,00	400.000,00	1.544.000,00
Subfunção:	305 - Vigilância Epidemiológica	0,00	1.217.000,00	1.246.597,50	1.298.178,13	1.342.900,00	5.104.675,63
Programa:	123 - PREVENÇÃO DE RISCOS A SAÚDE	0,00	1.168.000,00	1.194.397,50	1.244.078,13	1.286.900,00	4.893.375,63
Ação:	1.197 - AQUISIÇÃO DE MÓVEIS, MÁQUINAS, EQUIPAMENTOS E OUTROS	0,00	21.000,00	22.500,00	24.000,00	25.500,00	93.000,00
	<b>477 - 4.4.90.52.00</b>	<b>0,00</b>	<b>21.000,00</b>	<b>22.500,00</b>	<b>24.000,00</b>	<b>25.500,00</b>	<b>93.000,00</b>
	3 - 03 - Receita de Imposto e de Transf. de Imp - Saúde	0,00	15.000,00	16.000,00	17.000,00	18.000,00	66.000,00
	23 - 23 - Vigilância em Saúde	0,00	6.000,00	6.500,00	7.000,00	7.500,00	27.000,00
Ação:	2.250 - MANUTENÇÃO DAS AÇÕES DE VIGILÂNCIA EM SAÚDE	0,00	1.100.000,00	1.120.297,50	1.165.078,13	1.203.000,00	4.588.375,63
	<b>442 - 3.1.90.04.00</b>	<b>0,00</b>	<b>17.000,00</b>	<b>18.500,00</b>	<b>19.500,00</b>	<b>21.000,00</b>	<b>76.000,00</b>
	3 - 03 - Receita de Imposto e de Transf. de Imp - Saúde	0,00	8.000,00	9.000,00	9.500,00	10.500,00	37.000,00
	23 - 23 - Vigilância em Saúde	0,00	9.000,00	9.500,00	10.000,00	10.500,00	39.000,00
	<b>449 - 3.1.90.11.00</b>	<b>0,00</b>	<b>740.000,00</b>	<b>733.000,00</b>	<b>751.300,00</b>	<b>761.600,00</b>	<b>2.985.900,00</b>
	3 - 03 - Receita de Imposto e de Transf. de Imp - Saúde	0,00	90.000,00	95.000,00	96.000,00	98.000,00	379.000,00
	23 - 23 - Vigilância em Saúde	0,00	650.000,00	638.000,00	655.300,00	663.600,00	2.606.900,00
	<b>452 - 3.1.90.13.00</b>	<b>0,00</b>	<b>8.000,00</b>	<b>8.700,00</b>	<b>9.300,00</b>	<b>9.900,00</b>	<b>35.900,00</b>
	3 - 03 - Receita de Imposto e de Transf. de Imp - Saúde	0,00	3.000,00	3.200,00	3.300,00	3.400,00	12.900,00
	23 - 23 - Vigilância em Saúde	0,00	5.000,00	5.500,00	6.000,00	6.500,00	23.000,00
	<b>454 - 3.1.90.92.00</b>	<b>0,00</b>	<b>3.000,00</b>	<b>3.200,00</b>	<b>3.300,00</b>	<b>3.400,00</b>	<b>12.900,00</b>
	3 - 03 - Receita de Imposto e de Transf. de Imp - Saúde	0,00	3.000,00	3.200,00	3.300,00	3.400,00	12.900,00
	<b>455 - 3.1.91.13.00</b>	<b>0,00</b>	<b>95.000,00</b>	<b>102.000,00</b>	<b>109.000,00</b>	<b>116.000,00</b>	<b>422.000,00</b>
	3 - 03 - Receita de Imposto e de Transf. de Imp - Saúde	0,00	25.000,00	27.000,00	29.000,00	31.000,00	112.000,00
	23 - 23 - Vigilância em Saúde	0,00	70.000,00	75.000,00	80.000,00	85.000,00	310.000,00
	<b>457 - 3.3.90.14.00</b>	<b>0,00</b>	<b>2.000,00</b>	<b>2.100,00</b>	<b>2.200,00</b>	<b>2.300,00</b>	<b>8.600,00</b>
	3 - 03 - Receita de Imposto e de Transf. de Imp - Saúde	0,00	2.000,00	2.100,00	2.200,00	2.300,00	8.600,00
	<b>459 - 3.3.90.30.00</b>	<b>0,00</b>	<b>29.000,00</b>	<b>31.500,00</b>	<b>33.000,00</b>	<b>34.500,00</b>	<b>128.000,00</b>
	3 - 03 - Receita de Imposto e de Transf. de Imp - Saúde	0,00	20.000,00	22.000,00	23.000,00	24.000,00	89.000,00
	23 - 23 - Vigilância em Saúde	0,00	9.000,00	9.500,00	10.000,00	10.500,00	39.000,00
	<b>460 - 3.3.90.33.00</b>	<b>0,00</b>	<b>2.000,00</b>	<b>2.000,00</b>	<b>2.200,00</b>	<b>2.300,00</b>	<b>8.500,00</b>
	3 - 03 - Receita de Imposto e de Transf. de Imp - Saúde	0,00	2.000,00	2.000,00	2.200,00	2.300,00	8.500,00
	<b>461 - 3.3.90.36.00</b>	<b>0,00</b>	<b>87.000,00</b>	<b>92.897,50</b>	<b>98.578,13</b>	<b>105.000,00</b>	<b>383.475,63</b>

# Prefeitura Municipal de Salgueiro

RUA JOAQUIM SAMPAIO, 279 - N S DAS GRAÇAS - 56.000-000 - Salgueiro/ PE  
CNPJ: 11.361.243/0001-71

Usuário: Rostand

Chave de Autenticação  
1996-1206-427

Página  
116 / 159

## Despesa PPA por Classificação Funcional Programática

PPA 2018 - 2021 - Valores em R\$

		Valor global	2018	2019	2020	2021	Total
	3 - 03 - Receita de Imposto e de Transf. de Imp - Saúde	0,00	12.000,00	12.897,50	13.578,13	15.000,00	53.475,63
	23 - 23 - Vigilância em Saúde	0,00	75.000,00	80.000,00	85.000,00	90.000,00	330.000,00
	<b>463 - 3.3.90.39.00</b>	<b>0,00</b>	<b>111.000,00</b>	<b>120.000,00</b>	<b>130.000,00</b>	<b>140.000,00</b>	<b>501.000,00</b>
	3 - 03 - Receita de Imposto e de Transf. de Imp - Saúde	0,00	80.000,00	85.000,00	90.000,00	95.000,00	350.000,00
	23 - 23 - Vigilância em Saúde	0,00	31.000,00	35.000,00	40.000,00	45.000,00	151.000,00
	<b>446 - 3.3.90.47.00</b>	<b>0,00</b>	<b>5.000,00</b>	<b>5.300,00</b>	<b>5.500,00</b>	<b>5.700,00</b>	<b>21.500,00</b>
	3 - 03 - Receita de Imposto e de Transf. de Imp - Saúde	0,00	3.000,00	3.200,00	3.300,00	3.400,00	12.900,00
	23 - 23 - Vigilância em Saúde	0,00	2.000,00	2.100,00	2.200,00	2.300,00	8.600,00
	<b>465 - 3.3.90.92.00</b>	<b>0,00</b>	<b>1.000,00</b>	<b>1.100,00</b>	<b>1.200,00</b>	<b>1.300,00</b>	<b>4.600,00</b>
	3 - 03 - Receita de Imposto e de Transf. de Imp - Saúde	0,00	1.000,00	1.100,00	1.200,00	1.300,00	4.600,00
Ação:	2.251 - MANUTENÇÃO DAS ATIVIDADES DAS CAMPANHAS DE VACINAÇÃO	0,00	47.000,00	51.600,00	55.000,00	58.400,00	212.000,00
	<b>480 - 3.3.90.30.00</b>	<b>0,00</b>	<b>3.000,00</b>	<b>3.200,00</b>	<b>3.400,00</b>	<b>3.600,00</b>	<b>13.200,00</b>
	3 - 03 - Receita de Imposto e de Transf. de Imp - Saúde	0,00	2.000,00	2.100,00	2.200,00	2.300,00	8.600,00
	23 - 23 - Vigilância em Saúde	0,00	1.000,00	1.100,00	1.200,00	1.300,00	4.600,00
	<b>482 - 3.3.90.36.00</b>	<b>0,00</b>	<b>38.000,00</b>	<b>42.000,00</b>	<b>45.000,00</b>	<b>48.000,00</b>	<b>173.000,00</b>
	3 - 03 - Receita de Imposto e de Transf. de Imp - Saúde	0,00	18.000,00	20.000,00	22.000,00	24.000,00	84.000,00
	23 - 23 - Vigilância em Saúde	0,00	20.000,00	22.000,00	23.000,00	24.000,00	89.000,00
	<b>483 - 3.3.90.39.00</b>	<b>0,00</b>	<b>6.000,00</b>	<b>6.400,00</b>	<b>6.600,00</b>	<b>6.800,00</b>	<b>25.800,00</b>
	3 - 03 - Receita de Imposto e de Transf. de Imp - Saúde	0,00	3.000,00	3.200,00	3.300,00	3.400,00	12.900,00
	23 - 23 - Vigilância em Saúde	0,00	3.000,00	3.200,00	3.300,00	3.400,00	12.900,00
Programa:	124 - PROMOÇÃO DA SAÚDE SALGUEIRO MAIS SAUDÁVEL	0,00	49.000,00	52.200,00	54.100,00	56.000,00	211.300,00
Ação:	1.198 - AQUISIÇÃO DE MÓVEIS, MÁQUINAS, EQUIPAMENTOS E OUTROS	0,00	4.000,00	4.300,00	4.500,00	4.700,00	17.500,00
	<b>497 - 4.4.90.52.00</b>	<b>0,00</b>	<b>4.000,00</b>	<b>4.300,00</b>	<b>4.500,00</b>	<b>4.700,00</b>	<b>17.500,00</b>
	3 - 03 - Receita de Imposto e de Transf. de Imp - Saúde	0,00	3.000,00	3.200,00	3.300,00	3.400,00	12.900,00
	23 - 23 - Vigilância em Saúde	0,00	1.000,00	1.100,00	1.200,00	1.300,00	4.600,00
Ação:	2.252 - APOIO AS ATIVIDADES DE PROMOÇÃO DA SAÚDE	0,00	45.000,00	47.900,00	49.600,00	51.300,00	193.800,00
	<b>484 - 3.1.90.13.00</b>	<b>0,00</b>	<b>2.000,00</b>	<b>2.100,00</b>	<b>2.200,00</b>	<b>2.300,00</b>	<b>8.600,00</b>
	3 - 03 - Receita de Imposto e de Transf. de Imp - Saúde	0,00	2.000,00	2.100,00	2.200,00	2.300,00	8.600,00
	<b>487 - 3.1.90.96.00</b>	<b>0,00</b>	<b>2.000,00</b>	<b>2.100,00</b>	<b>2.200,00</b>	<b>2.300,00</b>	<b>8.600,00</b>
	3 - 03 - Receita de Imposto e de Transf. de Imp - Saúde	0,00	2.000,00	2.100,00	2.200,00	2.300,00	8.600,00
	<b>489 - 3.3.90.30.00</b>	<b>0,00</b>	<b>5.000,00</b>	<b>5.300,00</b>	<b>5.500,00</b>	<b>5.700,00</b>	<b>21.500,00</b>
	3 - 03 - Receita de Imposto e de Transf. de Imp - Saúde	0,00	2.000,00	2.100,00	2.200,00	2.300,00	8.600,00
	23 - 23 - Vigilância em Saúde	0,00	3.000,00	3.200,00	3.300,00	3.400,00	12.900,00
	<b>491 - 3.3.90.36.00</b>	<b>0,00</b>	<b>32.000,00</b>	<b>34.100,00</b>	<b>35.200,00</b>	<b>36.300,00</b>	<b>137.600,00</b>
	3 - 03 - Receita de Imposto e de Transf. de Imp - Saúde	0,00	30.000,00	32.000,00	33.000,00	34.000,00	129.000,00
	23 - 23 - Vigilância em Saúde	0,00	2.000,00	2.100,00	2.200,00	2.300,00	8.600,00
	<b>493 - 3.3.90.39.00</b>	<b>0,00</b>	<b>4.000,00</b>	<b>4.300,00</b>	<b>4.500,00</b>	<b>4.700,00</b>	<b>17.500,00</b>

# Prefeitura Municipal de Salgueiro

RUA JOAQUIM SAMPAIO, 279 - N S DAS GRAÇAS - 56.000-000 - Salgueiro/ PE  
CNPJ: 11.361.243/0001-71

Usuário: Rostand

Chave de Autenticação  
1996-1206-427

Página  
117 / 159

## Despesa PPA por Classificação Funcional Programática

PPA 2018 - 2021 - Valores em R\$

		Valor global	2018	2019	2020	2021	Total
	3 - 03 - Receita de Imposto e de Transf. de Imp - Saúde	0,00	1.000,00	1.100,00	1.200,00	1.300,00	4.600,00
	23 - 23 - Vigilância em Saúde	0,00	3.000,00	3.200,00	3.300,00	3.400,00	12.900,00
Subfunção:	306 - Alimentação e Nutrição	0,00	20.000,00	21.600,00	23.000,00	24.400,00	89.000,00
Programa:	126 - VIGILÂNCIA NUTRICIONAL	0,00	20.000,00	21.600,00	23.000,00	24.400,00	89.000,00
Ação:	2.253 - MANUTENÇÃO DAS ATIVIDADES DO PROGRAMA ALIMENTAÇÃO	0,00	20.000,00	21.600,00	23.000,00	24.400,00	89.000,00
	<b>500 - 3.3.90.30.00</b>	<b>0,00</b>	<b>4.000,00</b>	<b>4.200,00</b>	<b>4.400,00</b>	<b>4.600,00</b>	<b>17.200,00</b>
	3 - 03 - Receita de Imposto e de Transf. de Imp - Saúde	0,00	2.000,00	2.100,00	2.200,00	2.300,00	8.600,00
	21 - 21 - Media e Alta Complexidade	0,00	2.000,00	2.100,00	2.200,00	2.300,00	8.600,00
	<b>501 - 3.3.90.36.00</b>	<b>0,00</b>	<b>8.000,00</b>	<b>8.700,00</b>	<b>9.300,00</b>	<b>9.900,00</b>	<b>35.900,00</b>
	3 - 03 - Receita de Imposto e de Transf. de Imp - Saúde	0,00	3.000,00	3.200,00	3.300,00	3.400,00	12.900,00
	21 - 21 - Media e Alta Complexidade	0,00	5.000,00	5.500,00	6.000,00	6.500,00	23.000,00
	<b>502 - 3.3.90.39.00</b>	<b>0,00</b>	<b>8.000,00</b>	<b>8.700,00</b>	<b>9.300,00</b>	<b>9.900,00</b>	<b>35.900,00</b>
	3 - 03 - Receita de Imposto e de Transf. de Imp - Saúde	0,00	3.000,00	3.200,00	3.300,00	3.400,00	12.900,00
	21 - 21 - Media e Alta Complexidade	0,00	5.000,00	5.500,00	6.000,00	6.500,00	23.000,00
<b>Unidade Gestora:</b>	<b>3 - Fundo Municipal de Assistência Social de Salgueiro</b>	<b>0,00</b>	<b>5.508.598,00</b>	<b>5.785.110,00</b>	<b>6.155.825,60</b>	<b>6.569.622,62</b>	<b>24.019.156,22</b>
<b>Unidade Orçamentária:</b>	<b>9001 - SECRETARIA DE DESENVOLVIMENTO SOCIAL</b>	<b>0,00</b>	<b>142.000,00</b>	<b>154.320,00</b>	<b>166.311,00</b>	<b>180.005,00</b>	<b>642.636,00</b>
Função:	8 - Assistência Social	0,00	142.000,00	154.320,00	166.311,00	180.005,00	642.636,00
Subfunção:	122 - Administração Geral	0,00	142.000,00	154.320,00	166.311,00	180.005,00	642.636,00
Programa:	24 - GESTÃO ADMINISTRATIVA	0,00	142.000,00	154.320,00	166.311,00	180.005,00	642.636,00
Ação:	1.125 - AQUISIÇÃO DE VEÍCULOS, MÁQUINAS, MÓVEIS, EQUIPAMENTOS E	0,00	10.000,00	10.850,00	11.772,00	12.772,00	45.394,00
	<b>826 - 4.4.90.52.00</b>	<b>0,00</b>	<b>10.000,00</b>	<b>10.850,00</b>	<b>11.772,00</b>	<b>12.772,00</b>	<b>45.394,00</b>
	1 - 01 - Recursos Próprios	0,00	10.000,00	10.850,00	11.772,00	12.772,00	45.394,00
Ação:	2.115 - MANUTENÇÃO DAS ATIVIDADES DO GABINETE	0,00	132.000,00	143.470,00	154.539,00	167.233,00	597.242,00
	<b>932 - 3.1.90.04.00</b>	<b>0,00</b>	<b>2.000,00</b>	<b>2.170,00</b>	<b>2.354,00</b>	<b>2.554,00</b>	<b>9.078,00</b>
	1 - 01 - Recursos Próprios	0,00	2.000,00	2.170,00	2.354,00	2.554,00	9.078,00
	<b>934 - 3.1.90.11.00</b>	<b>0,00</b>	<b>20.000,00</b>	<b>21.700,00</b>	<b>23.554,00</b>	<b>25.545,00</b>	<b>90.799,00</b>
	1 - 01 - Recursos Próprios	0,00	20.000,00	21.700,00	23.554,00	25.545,00	90.799,00
	<b>1901 - 3.1.90.13.00</b>	<b>0,00</b>	<b>5.000,00</b>	<b>5.425,00</b>	<b>5.886,00</b>	<b>6.386,00</b>	<b>22.697,00</b>
	1 - 01 - Recursos Próprios	0,00	5.000,00	5.425,00	5.886,00	6.386,00	22.697,00
	<b>1902 - 3.1.91.13.00</b>	<b>0,00</b>	<b>5.000,00</b>	<b>5.425,00</b>	<b>5.886,00</b>	<b>6.386,00</b>	<b>22.697,00</b>
	1 - 01 - Recursos Próprios	0,00	5.000,00	5.425,00	5.886,00	6.386,00	22.697,00
	<b>935 - 3.3.90.14.00</b>	<b>0,00</b>	<b>5.000,00</b>	<b>5.425,00</b>	<b>5.886,00</b>	<b>6.386,00</b>	<b>22.697,00</b>
	1 - 01 - Recursos Próprios	0,00	5.000,00	5.425,00	5.886,00	6.386,00	22.697,00
	<b>812 - 3.3.90.30.00</b>	<b>0,00</b>	<b>22.000,00</b>	<b>24.170,00</b>	<b>25.354,00</b>	<b>27.554,00</b>	<b>99.078,00</b>
	1 - 01 - Recursos Próprios	0,00	2.000,00	2.170,00	2.354,00	2.554,00	9.078,00
	6 - 06 - Recursos Transferidos pelo FNAS	0,00	20.000,00	22.000,00	23.000,00	25.000,00	90.000,00
	<b>1903 - 3.3.90.33.00</b>	<b>0,00</b>	<b>8.000,00</b>	<b>8.680,00</b>	<b>9.417,00</b>	<b>10.218,00</b>	<b>36.315,00</b>

# Prefeitura Municipal de Salgueiro

RUA JOAQUIM SAMPAIO, 279 - N S DAS GRAÇAS - 56.000-000 - Salgueiro/ PE  
CNPJ: 11.361.243/0001-71

Usuário: Rostand

Chave de Autenticação  
1996-1206-427

Página  
118 / 159

## Despesa PPA por Classificação Funcional Programática

PPA 2018 - 2021 - Valores em R\$

	Valor global	2018	2019	2020	2021	Total
1 - 01 - Recursos Próprios	0,00	8.000,00	8.680,00	9.417,00	10.218,00	36.315,00
<b>1904 - 3.3.90.35.00</b>	<b>0,00</b>	<b>25.000,00</b>	<b>27.125,00</b>	<b>29.430,00</b>	<b>31.932,00</b>	<b>113.487,00</b>
1 - 01 - Recursos Próprios	0,00	25.000,00	27.125,00	29.430,00	31.932,00	113.487,00
<b>820 - 3.3.90.36.00</b>	<b>0,00</b>	<b>20.000,00</b>	<b>21.500,00</b>	<b>23.000,00</b>	<b>24.500,00</b>	<b>89.000,00</b>
1 - 01 - Recursos Próprios	0,00	15.000,00	16.000,00	17.000,00	18.000,00	66.000,00
6 - 06 - Recursos Transferidos pelo FNAS	0,00	5.000,00	5.500,00	6.000,00	6.500,00	23.000,00
<b>824 - 3.3.90.39.00</b>	<b>0,00</b>	<b>10.000,00</b>	<b>11.000,00</b>	<b>12.000,00</b>	<b>13.000,00</b>	<b>46.000,00</b>
1 - 01 - Recursos Próprios	0,00	5.000,00	5.500,00	6.000,00	6.500,00	23.000,00
6 - 06 - Recursos Transferidos pelo FNAS	0,00	5.000,00	5.500,00	6.000,00	6.500,00	23.000,00
<b>1905 - 3.3.90.47.00</b>	<b>0,00</b>	<b>10.000,00</b>	<b>10.850,00</b>	<b>11.772,00</b>	<b>12.772,00</b>	<b>45.394,00</b>
1 - 01 - Recursos Próprios	0,00	10.000,00	10.850,00	11.772,00	12.772,00	45.394,00
<b>Unidade Orçamentária: 9002 - FUNDO MUNICIPAL DE ASSISTÊNCIA SOCIAL</b>	<b>0,00</b>	<b>5.366.598,00</b>	<b>5.630.790,00</b>	<b>5.989.514,60</b>	<b>6.389.617,62</b>	<b>23.376.520,22</b>
Função: 8 - Assistência Social	0,00	5.366.598,00	5.630.790,00	5.989.514,60	6.389.617,62	23.376.520,22
Subfunção: 122 - Administração Geral	0,00	2.473.598,00	2.591.150,00	2.800.890,00	3.019.963,00	10.885.601,00
Programa: 97 - ASSISTÊNCIA SOCIAL GERAL	0,00	2.473.598,00	2.591.150,00	2.800.890,00	3.019.963,00	10.885.601,00
Ação: 1.61 - CONSTRUÇÃO, REFORMA, AMPLIAÇÃO E AQUISIÇÃO DE VEICULOS,	0,00	21.000,00	22.785,00	24.721,00	26.822,00	95.328,00
<b>807 - 4.4.90.51.00</b>	<b>0,00</b>	<b>15.000,00</b>	<b>16.275,00</b>	<b>17.658,00</b>	<b>19.159,00</b>	<b>68.092,00</b>
1 - 01 - Recursos Próprios	0,00	15.000,00	16.275,00	17.658,00	19.159,00	68.092,00
<b>810 - 4.4.90.52.00</b>	<b>0,00</b>	<b>6.000,00</b>	<b>6.510,00</b>	<b>7.063,00</b>	<b>7.663,00</b>	<b>27.236,00</b>
1 - 01 - Recursos Próprios	0,00	6.000,00	6.510,00	7.063,00	7.663,00	27.236,00
Ação: 2.175 - MANUTENÇÃO DAS ATIVIDADES DO FUNDO MUNICIPAL DE ASSISTÊNCIA	0,00	2.452.598,00	2.568.365,00	2.776.169,00	2.993.141,00	10.790.273,00
<b>742 - 3.1.90.04.00</b>	<b>0,00</b>	<b>10.000,00</b>	<b>10.850,00</b>	<b>11.772,00</b>	<b>12.772,00</b>	<b>45.394,00</b>
1 - 01 - Recursos Próprios	0,00	10.000,00	10.850,00	11.772,00	12.772,00	45.394,00
<b>744 - 3.1.90.11.00</b>	<b>0,00</b>	<b>1.283.598,00</b>	<b>1.300.000,00</b>	<b>1.400.000,00</b>	<b>1.500.000,00</b>	<b>5.483.598,00</b>
1 - 01 - Recursos Próprios	0,00	1.283.598,00	1.300.000,00	1.400.000,00	1.500.000,00	5.483.598,00
<b>745 - 3.1.90.13.00</b>	<b>0,00</b>	<b>400.000,00</b>	<b>434.000,00</b>	<b>470.890,00</b>	<b>510.915,00</b>	<b>1.815.805,00</b>
1 - 01 - Recursos Próprios	0,00	400.000,00	434.000,00	470.890,00	510.915,00	1.815.805,00
<b>746 - 3.1.90.16.00</b>	<b>0,00</b>	<b>3.000,00</b>	<b>3.255,00</b>	<b>3.531,00</b>	<b>3.831,00</b>	<b>13.617,00</b>
1 - 01 - Recursos Próprios	0,00	3.000,00	3.255,00	3.531,00	3.831,00	13.617,00
<b>747 - 3.1.90.92.00</b>	<b>0,00</b>	<b>2.000,00</b>	<b>2.170,00</b>	<b>2.354,00</b>	<b>2.554,00</b>	<b>9.078,00</b>
1 - 01 - Recursos Próprios	0,00	2.000,00	2.170,00	2.354,00	2.554,00	9.078,00
<b>748 - 3.1.91.13.00</b>	<b>0,00</b>	<b>100.000,00</b>	<b>108.500,00</b>	<b>117.722,00</b>	<b>127.728,00</b>	<b>453.950,00</b>
1 - 01 - Recursos Próprios	0,00	100.000,00	108.500,00	117.722,00	127.728,00	453.950,00
<b>741 - 3.3.50.43.00</b>	<b>0,00</b>	<b>10.000,00</b>	<b>10.850,00</b>	<b>11.772,00</b>	<b>12.772,00</b>	<b>45.394,00</b>
1 - 01 - Recursos Próprios	0,00	10.000,00	10.850,00	11.772,00	12.772,00	45.394,00
<b>749 - 3.3.90.14.00</b>	<b>0,00</b>	<b>12.000,00</b>	<b>13.020,00</b>	<b>14.126,00</b>	<b>15.327,00</b>	<b>54.473,00</b>
1 - 01 - Recursos Próprios	0,00	12.000,00	13.020,00	14.126,00	15.327,00	54.473,00

# Prefeitura Municipal de Salgueiro

RUA JOAQUIM SAMPAIO, 279 - N S DAS GRAÇAS - 56.000-000 - Salgueiro/ PE  
CNPJ: 11.361.243/0001-71

Usuário: Rostand

Chave de Autenticação  
1996-1206-427

Página  
119 / 159

## Despesa PPA por Classificação Funcional Programática

PPA 2018 - 2021 - Valores em R\$

	Valor global	2018	2019	2020	2021	Total
<b>786 - 3.3.90.30.00</b>	<b>0,00</b>	<b>12.000,00</b>	<b>13.020,00</b>	<b>14.126,00</b>	<b>15.327,00</b>	<b>54.473,00</b>
1 - 01 - Recursos Próprios	0,00	12.000,00	13.020,00	14.126,00	15.327,00	54.473,00
<b>794 - 3.3.90.33.00</b>	<b>0,00</b>	<b>10.000,00</b>	<b>10.850,00</b>	<b>11.772,00</b>	<b>12.772,00</b>	<b>45.394,00</b>
1 - 01 - Recursos Próprios	0,00	10.000,00	10.850,00	11.772,00	12.772,00	45.394,00
<b>796 - 3.3.90.36.00</b>	<b>0,00</b>	<b>258.000,00</b>	<b>279.930,00</b>	<b>303.724,00</b>	<b>329.540,00</b>	<b>1.171.194,00</b>
1 - 01 - Recursos Próprios	0,00	258.000,00	279.930,00	303.724,00	329.540,00	1.171.194,00
<b>798 - 3.3.90.39.00</b>	<b>0,00</b>	<b>300.000,00</b>	<b>325.500,00</b>	<b>353.167,00</b>	<b>383.186,00</b>	<b>1.361.853,00</b>
1 - 01 - Recursos Próprios	0,00	300.000,00	325.500,00	353.167,00	383.186,00	1.361.853,00
<b>1807 - 3.3.90.47.00</b>	<b>0,00</b>	<b>20.000,00</b>	<b>21.700,00</b>	<b>23.544,00</b>	<b>25.545,00</b>	<b>90.789,00</b>
1 - 01 - Recursos Próprios	0,00	20.000,00	21.700,00	23.544,00	25.545,00	90.789,00
<b>743 - 3.3.90.48.00</b>	<b>0,00</b>	<b>4.000,00</b>	<b>4.340,00</b>	<b>4.708,00</b>	<b>5.109,00</b>	<b>18.157,00</b>
1 - 01 - Recursos Próprios	0,00	4.000,00	4.340,00	4.708,00	5.109,00	18.157,00
<b>801 - 3.3.90.92.00</b>	<b>0,00</b>	<b>8.000,00</b>	<b>8.680,00</b>	<b>9.417,00</b>	<b>10.218,00</b>	<b>36.315,00</b>
1 - 01 - Recursos Próprios	0,00	8.000,00	8.680,00	9.417,00	10.218,00	36.315,00
<b>804 - 3.3.90.93.00</b>	<b>0,00</b>	<b>20.000,00</b>	<b>21.700,00</b>	<b>23.544,00</b>	<b>25.545,00</b>	<b>90.789,00</b>
1 - 01 - Recursos Próprios	0,00	20.000,00	21.700,00	23.544,00	25.545,00	90.789,00
Subfunção: 242 - Assistência ao Portador de Deficiência	0,00	73.000,00	84.480,00	92.614,00	95.814,00	345.908,00
Programa: 1019 - FORTALECIMENTO DA REDE DE PROTEÇÃO SOCIAL BÁSICA	0,00	73.000,00	84.480,00	92.614,00	95.814,00	345.908,00
Ação: 2.184 - MANUTENÇÃO DE BENEFÍCIOS DE PRESTAÇÃO CONTINUADA - BPC NA	0,00	73.000,00	84.480,00	92.614,00	95.814,00	345.908,00
<b>966 - 3.3.90.30.00</b>	<b>0,00</b>	<b>28.000,00</b>	<b>30.405,00</b>	<b>31.000,00</b>	<b>35.000,00</b>	<b>124.405,00</b>
1 - 01 - Recursos Próprios	0,00	10.000,00	12.000,00	13.000,00	15.000,00	50.000,00
6 - 06 - Recursos Transferidos pelo FNAS	0,00	18.000,00	18.405,00	18.000,00	20.000,00	74.405,00
<b>968 - 3.3.90.36.00</b>	<b>0,00</b>	<b>20.000,00</b>	<b>23.150,00</b>	<b>24.228,00</b>	<b>27.428,00</b>	<b>94.806,00</b>
1 - 01 - Recursos Próprios	0,00	10.000,00	12.000,00	13.000,00	15.000,00	50.000,00
6 - 06 - Recursos Transferidos pelo FNAS	0,00	10.000,00	11.150,00	11.228,00	12.428,00	44.806,00
<b>866 - 3.3.90.39.00</b>	<b>0,00</b>	<b>20.000,00</b>	<b>25.500,00</b>	<b>31.500,00</b>	<b>27.000,00</b>	<b>104.000,00</b>
1 - 01 - Recursos Próprios	0,00	5.000,00	5.500,00	6.500,00	7.000,00	24.000,00
6 - 06 - Recursos Transferidos pelo FNAS	0,00	15.000,00	20.000,00	25.000,00	20.000,00	80.000,00
<b>970 - 3.3.90.41.00</b>	<b>0,00</b>	<b>5.000,00</b>	<b>5.425,00</b>	<b>5.886,00</b>	<b>6.386,00</b>	<b>22.697,00</b>
1 - 01 - Recursos Próprios	0,00	5.000,00	5.425,00	5.886,00	6.386,00	22.697,00
Subfunção: 243 - Assistência à Criança e ao Adolescente	0,00	726.000,00	783.205,00	817.573,68	831.565,31	3.158.343,99
Programa: 100 - PROTEÇÃO SOCIAL ESPECIAL	0,00	584.000,00	629.135,00	650.411,80	664.792,31	2.528.339,11
Ação: 2.179 - MANUTENÇÃO DAS AÇÕES ESTRATEGICAS DE ERRADICAÇÃO DO	0,00	101.000,00	115.905,00	132.719,00	142.050,00	491.674,00
<b>858 - 3.3.90.30.00</b>	<b>0,00</b>	<b>26.000,00</b>	<b>29.935,00</b>	<b>34.949,00</b>	<b>34.050,00</b>	<b>124.934,00</b>
1 - 01 - Recursos Próprios	0,00	11.000,00	11.935,00	12.949,00	14.050,00	49.934,00
6 - 06 - Recursos Transferidos pelo FNAS	0,00	15.000,00	18.000,00	22.000,00	20.000,00	75.000,00
<b>859 - 3.3.90.36.00</b>	<b>0,00</b>	<b>50.000,00</b>	<b>57.120,00</b>	<b>64.000,00</b>	<b>71.000,00</b>	<b>242.120,00</b>

# Prefeitura Municipal de Salgueiro

RUA JOAQUIM SAMPAIO, 279 - N S DAS GRAÇAS - 56.000-000 - Salgueiro/ PE  
CNPJ: 11.361.243/0001-71

Usuário: Rostand

Chave de Autenticação  
1996-1206-427

Página  
120 / 159

## Despesa PPA por Classificação Funcional Programática

PPA 2018 - 2021 - Valores em R\$

	Valor global	2018	2019	2020	2021	Total
1 - 01 - Recursos Próprios	0,00	35.000,00	40.000,00	45.000,00	50.000,00	170.000,00
6 - 06 - Recursos Transferidos pelo FNAS	0,00	15.000,00	17.120,00	19.000,00	21.000,00	72.120,00
<b>860 - 3.3.90.39.00</b>	<b>0,00</b>	<b>25.000,00</b>	<b>28.850,00</b>	<b>33.770,00</b>	<b>37.000,00</b>	<b>124.620,00</b>
1 - 01 - Recursos Próprios	0,00	10.000,00	10.850,00	11.770,00	12.000,00	44.620,00
6 - 06 - Recursos Transferidos pelo FNAS	0,00	15.000,00	18.000,00	22.000,00	25.000,00	80.000,00
<b>Ação: 2.181 - COMPONENTE PISO DE ALTA COMPLEXIDADE I - CRIANÇA/ADOLESCENTE</b>	<b>0,00</b>	<b>483.000,00</b>	<b>513.230,00</b>	<b>517.692,80</b>	<b>522.742,31</b>	<b>2.036.665,11</b>
<b>865 - 3.1.90.04.00</b>	<b>0,00</b>	<b>20.000,00</b>	<b>25.425,00</b>	<b>30.886,00</b>	<b>26.300,00</b>	<b>102.611,00</b>
1 - 01 - Recursos Próprios	0,00	5.000,00	5.425,00	5.886,00	6.300,00	22.611,00
6 - 06 - Recursos Transferidos pelo FNAS	0,00	15.000,00	20.000,00	25.000,00	20.000,00	80.000,00
<b>867 - 3.1.90.11.00</b>	<b>0,00</b>	<b>30.000,00</b>	<b>35.850,00</b>	<b>46.772,00</b>	<b>42.772,00</b>	<b>155.394,00</b>
1 - 01 - Recursos Próprios	0,00	10.000,00	10.850,00	11.772,00	12.772,00	45.394,00
6 - 06 - Recursos Transferidos pelo FNAS	0,00	20.000,00	25.000,00	35.000,00	30.000,00	110.000,00
<b>868 - 3.1.90.13.00</b>	<b>0,00</b>	<b>7.000,00</b>	<b>7.595,00</b>	<b>8.416,00</b>	<b>8.940,00</b>	<b>31.951,00</b>
1 - 01 - Recursos Próprios	0,00	2.000,00	2.170,00	2.530,00	2.554,00	9.254,00
6 - 06 - Recursos Transferidos pelo FNAS	0,00	5.000,00	5.425,00	5.886,00	6.386,00	22.697,00
<b>869 - 3.1.90.16.00</b>	<b>0,00</b>	<b>8.000,00</b>	<b>8.680,00</b>	<b>9.417,80</b>	<b>10.218,31</b>	<b>36.316,11</b>
1 - 01 - Recursos Próprios	0,00	5.000,00	5.425,00	5.886,12	6.386,44	22.697,56
6 - 06 - Recursos Transferidos pelo FNAS	0,00	3.000,00	3.255,00	3.531,68	3.831,87	13.618,55
<b>870 - 3.1.91.13.00</b>	<b>0,00</b>	<b>2.000,00</b>	<b>2.170,00</b>	<b>2.354,00</b>	<b>2.554,00</b>	<b>9.078,00</b>
1 - 01 - Recursos Próprios	0,00	1.000,00	1.085,00	1.177,00	1.277,00	4.539,00
6 - 06 - Recursos Transferidos pelo FNAS	0,00	1.000,00	1.085,00	1.177,00	1.277,00	4.539,00
<b>885 - 3.3.90.14.00</b>	<b>0,00</b>	<b>10.000,00</b>	<b>10.850,00</b>	<b>11.772,00</b>	<b>12.772,00</b>	<b>45.394,00</b>
1 - 01 - Recursos Próprios	0,00	5.000,00	5.425,00	5.886,00	6.386,00	22.697,00
6 - 06 - Recursos Transferidos pelo FNAS	0,00	5.000,00	5.425,00	5.886,00	6.386,00	22.697,00
<b>894 - 3.3.90.30.00</b>	<b>0,00</b>	<b>41.000,00</b>	<b>44.485,00</b>	<b>45.607,00</b>	<b>51.209,00</b>	<b>182.301,00</b>
1 - 01 - Recursos Próprios	0,00	26.000,00	28.210,00	30.607,00	33.209,00	118.026,00
6 - 06 - Recursos Transferidos pelo FNAS	0,00	15.000,00	16.275,00	15.000,00	18.000,00	64.275,00
<b>895 - 3.3.90.33.00</b>	<b>0,00</b>	<b>2.000,00</b>	<b>2.170,00</b>	<b>2.354,00</b>	<b>2.554,00</b>	<b>9.078,00</b>
1 - 01 - Recursos Próprios	0,00	2.000,00	2.170,00	2.354,00	2.554,00	9.078,00
<b>898 - 3.3.90.36.00</b>	<b>0,00</b>	<b>250.000,00</b>	<b>250.200,00</b>	<b>241.267,00</b>	<b>253.274,00</b>	<b>994.741,00</b>
1 - 01 - Recursos Próprios	0,00	120.000,00	130.200,00	141.267,00	153.274,00	544.741,00
6 - 06 - Recursos Transferidos pelo FNAS	0,00	130.000,00	120.000,00	100.000,00	100.000,00	450.000,00
<b>899 - 3.3.90.39.00</b>	<b>0,00</b>	<b>110.000,00</b>	<b>122.550,00</b>	<b>115.316,00</b>	<b>108.318,00</b>	<b>456.184,00</b>
1 - 01 - Recursos Próprios	0,00	30.000,00	32.550,00	35.316,00	38.318,00	136.184,00
6 - 06 - Recursos Transferidos pelo FNAS	0,00	80.000,00	90.000,00	80.000,00	70.000,00	320.000,00
<b>902 - 3.3.90.48.00</b>	<b>0,00</b>	<b>3.000,00</b>	<b>3.255,00</b>	<b>3.531,00</b>	<b>3.831,00</b>	<b>13.617,00</b>
1 - 01 - Recursos Próprios	0,00	2.000,00	2.170,00	2.354,00	2.554,00	9.078,00

# Prefeitura Municipal de Salgueiro

RUA JOAQUIM SAMPAIO, 279 - N S DAS GRAÇAS - 56.000-000 - Salgueiro/ PE  
CNPJ: 11.361.243/0001-71

Usuário: Rostand

Chave de Autenticação  
1996-1206-427

Página  
121 / 159

## Despesa PPA por Classificação Funcional Programática

		PPA 2018 - 2021 - Valores em R\$					
		Valor global	2018	2019	2020	2021	Total
	6 - 06 - Recursos Transferidos pelo FNAS	0,00	1.000,00	1.085,00	1.177,00	1.277,00	4.539,00
Programa:	1019 - FORTALECIMENTO DA REDE DE PROTEÇÃO SOCIAL BÁSICA	0,00	142.000,00	154.070,00	167.161,88	166.773,00	630.004,88
Ação:	2.283 - MANUTENÇÃO DO PROGRAMA PRIMEIRA INFÂNCIA NO SUAS - CRIANÇA	0,00	142.000,00	154.070,00	167.161,88	166.773,00	630.004,88
	<b>1242 - 3.3.90.30.00</b>	<b>0,00</b>	<b>35.000,00</b>	<b>37.975,00</b>	<b>41.202,88</b>	<b>33.831,87</b>	<b>148.009,75</b>
	1 - 01 - Recursos Próprios	0,00	3.000,00	3.255,00	3.531,68	3.831,87	13.618,55
	6 - 06 - Recursos Transferidos pelo FNAS	0,00	32.000,00	34.720,00	37.671,20	30.000,00	134.391,20
	<b>957 - 3.3.90.32.00</b>	<b>0,00</b>	<b>12.000,00</b>	<b>13.020,00</b>	<b>14.126,00</b>	<b>15.326,00</b>	<b>54.472,00</b>
	1 - 01 - Recursos Próprios	0,00	2.000,00	2.170,00	2.354,00	2.554,00	9.078,00
	6 - 06 - Recursos Transferidos pelo FNAS	0,00	10.000,00	10.850,00	11.772,00	12.772,00	45.394,00
	<b>1457 - 3.3.90.33.00</b>	<b>0,00</b>	<b>8.000,00</b>	<b>8.680,00</b>	<b>9.417,00</b>	<b>10.217,00</b>	<b>36.314,00</b>
	1 - 01 - Recursos Próprios	0,00	3.000,00	3.255,00	3.531,00	3.831,00	13.617,00
	6 - 06 - Recursos Transferidos pelo FNAS	0,00	5.000,00	5.425,00	5.886,00	6.386,00	22.697,00
	<b>1453 - 3.3.90.36.00</b>	<b>0,00</b>	<b>29.000,00</b>	<b>31.465,00</b>	<b>34.138,00</b>	<b>33.316,13</b>	<b>127.919,13</b>
	1 - 01 - Recursos Próprios	0,00	3.000,00	3.255,00	3.531,00	3.831,00	13.617,00
	6 - 06 - Recursos Transferidos pelo FNAS	0,00	26.000,00	28.210,00	30.607,00	29.485,13	114.302,13
	<b>1454 - 3.3.90.39.00</b>	<b>0,00</b>	<b>58.000,00</b>	<b>62.930,00</b>	<b>68.278,00</b>	<b>74.082,00</b>	<b>263.290,00</b>
	1 - 01 - Recursos Próprios	0,00	5.000,00	5.425,00	5.886,00	6.386,00	22.697,00
	6 - 06 - Recursos Transferidos pelo FNAS	0,00	53.000,00	57.505,00	62.392,00	67.696,00	240.593,00
Subfunção:	244 - Assistência Comunitária	0,00	1.892.000,00	1.974.485,00	2.064.190,57	2.209.817,58	8.140.493,15
Programa:	97 - ASSISTÊNCIA SOCIAL GERAL	0,00	48.000,00	52.080,00	56.505,00	61.305,00	217.890,00
Ação:	1.125 - AQUISIÇÃO DE VEÍCULOS, MÁQUINAS, MÓVEIS, EQUIPAMENTOS E	0,00	5.000,00	5.425,00	5.886,00	6.386,00	22.697,00
	<b>864 - 4.4.90.52.00</b>	<b>0,00</b>	<b>5.000,00</b>	<b>5.425,00</b>	<b>5.886,00</b>	<b>6.386,00</b>	<b>22.697,00</b>
	1 - 01 - Recursos Próprios	0,00	5.000,00	5.425,00	5.886,00	6.386,00	22.697,00
Ação:	2.180 - MANUTENÇÃO DAS ATIVIDADES DO CONSELHO MUNICIPAL DE	0,00	23.000,00	24.955,00	27.075,00	29.375,00	104.405,00
	<b>861 - 3.3.90.30.00</b>	<b>0,00</b>	<b>3.000,00</b>	<b>3.255,00</b>	<b>3.531,00</b>	<b>3.831,00</b>	<b>13.617,00</b>
	1 - 01 - Recursos Próprios	0,00	3.000,00	3.255,00	3.531,00	3.831,00	13.617,00
	<b>862 - 3.3.90.36.00</b>	<b>0,00</b>	<b>10.000,00</b>	<b>10.850,00</b>	<b>11.772,00</b>	<b>12.772,00</b>	<b>45.394,00</b>
	1 - 01 - Recursos Próprios	0,00	10.000,00	10.850,00	11.772,00	12.772,00	45.394,00
	<b>863 - 3.3.90.39.00</b>	<b>0,00</b>	<b>10.000,00</b>	<b>10.850,00</b>	<b>11.772,00</b>	<b>12.772,00</b>	<b>45.394,00</b>
	1 - 01 - Recursos Próprios	0,00	10.000,00	10.850,00	11.772,00	12.772,00	45.394,00
Ação:	2.182 - INCLUSÃO PRODUTIVA, FORMAÇÃO PROFISSIONAL E PROJETOS DE	0,00	20.000,00	21.700,00	23.544,00	25.544,00	90.788,00
	<b>1906 - 3.3.90.36.00</b>	<b>0,00</b>	<b>20.000,00</b>	<b>21.700,00</b>	<b>23.544,00</b>	<b>25.544,00</b>	<b>90.788,00</b>
	1 - 01 - Recursos Próprios	0,00	10.000,00	10.850,00	11.772,00	12.772,00	45.394,00
	6 - 06 - Recursos Transferidos pelo FNAS	0,00	10.000,00	10.850,00	11.772,00	12.772,00	45.394,00
Programa:	100 - PROTEÇÃO SOCIAL ESPECIAL	0,00	732.000,00	776.630,00	866.345,45	947.167,58	3.322.143,03
Ação:	1.61 - CONSTRUÇÃO, REFORMA, AMPLIAÇÃO E AQUISIÇÃO DE VEICULOS,	0,00	115.000,00	82.975,00	106.202,00	119.704,00	423.881,00

# Prefeitura Municipal de Salgueiro

RUA JOAQUIM SAMPAIO, 279 - N S DAS GRAÇAS - 56.000-000 - Salgueiro/ PE  
CNPJ: 11.361.243/0001-71

Usuário: Rostand

Chave de Autenticação  
1996-1206-427

Página  
122 / 159

## Despesa PPA por Classificação Funcional Programática

PPA 2018 - 2021 - Valores em R\$

		Valor global	2018	2019	2020	2021	Total
	<b>1460 - 4.4.90.51.00</b>	<b>0,00</b>	<b>75.000,00</b>	<b>57.550,00</b>	<b>65.316,00</b>	<b>73.318,00</b>	<b>271.184,00</b>
	1 - 01 - Recursos Próprios	0,00	30.000,00	32.550,00	35.316,00	38.318,00	136.184,00
	6 - 06 - Recursos Transferidos pelo FNAS	0,00	45.000,00	25.000,00	30.000,00	35.000,00	135.000,00
	<b>845 - 4.4.90.52.00</b>	<b>0,00</b>	<b>40.000,00</b>	<b>25.425,00</b>	<b>40.886,00</b>	<b>46.386,00</b>	<b>152.697,00</b>
	1 - 01 - Recursos Próprios	0,00	5.000,00	5.425,00	5.886,00	6.386,00	22.697,00
	6 - 06 - Recursos Transferidos pelo FNAS	0,00	35.000,00	20.000,00	35.000,00	40.000,00	130.000,00
Ação:	2.177 - MANUTENÇÃO DA PROTEÇÃO ESPECIAL DE MEDIA COMPLEXIDADE - MSE	0,00	211.000,00	236.710,00	263.328,00	290.937,00	1.001.975,00
	<b>829 - 3.3.90.30.00</b>	<b>0,00</b>	<b>28.000,00</b>	<b>33.680,00</b>	<b>39.417,00</b>	<b>45.218,00</b>	<b>146.315,00</b>
	1 - 01 - Recursos Próprios	0,00	8.000,00	8.680,00	9.417,00	10.218,00	36.315,00
	6 - 06 - Recursos Transferidos pelo FNAS	0,00	20.000,00	25.000,00	30.000,00	35.000,00	110.000,00
	<b>836 - 3.3.90.36.00</b>	<b>0,00</b>	<b>33.000,00</b>	<b>38.680,00</b>	<b>44.417,00</b>	<b>50.218,00</b>	<b>166.315,00</b>
	1 - 01 - Recursos Próprios	0,00	8.000,00	8.680,00	9.417,00	10.218,00	36.315,00
	6 - 06 - Recursos Transferidos pelo FNAS	0,00	25.000,00	30.000,00	35.000,00	40.000,00	130.000,00
	<b>842 - 3.3.90.39.00</b>	<b>0,00</b>	<b>150.000,00</b>	<b>164.350,00</b>	<b>179.494,00</b>	<b>195.501,00</b>	<b>689.345,00</b>
	1 - 01 - Recursos Próprios	0,00	110.000,00	119.350,00	129.494,00	140.501,00	499.345,00
	6 - 06 - Recursos Transferidos pelo FNAS	0,00	40.000,00	45.000,00	50.000,00	55.000,00	190.000,00
Ação:	2.178 - MANUTENÇÃO DAS AÇÕES DE MEDIA COMPLEXIDADE - PAEFI/CREAS	0,00	343.000,00	382.375,00	410.375,45	437.884,58	1.573.635,03
	<b>847 - 3.1.90.04.00</b>	<b>0,00</b>	<b>20.000,00</b>	<b>25.425,00</b>	<b>30.886,00</b>	<b>36.386,00</b>	<b>112.697,00</b>
	1 - 01 - Recursos Próprios	0,00	5.000,00	5.425,00	5.886,00	6.386,00	22.697,00
	6 - 06 - Recursos Transferidos pelo FNAS	0,00	15.000,00	20.000,00	25.000,00	30.000,00	90.000,00
	<b>849 - 3.1.90.11.00</b>	<b>0,00</b>	<b>14.000,00</b>	<b>19.340,00</b>	<b>24.708,00</b>	<b>30.109,00</b>	<b>88.157,00</b>
	1 - 01 - Recursos Próprios	0,00	4.000,00	4.340,00	4.708,00	5.109,00	18.157,00
	6 - 06 - Recursos Transferidos pelo FNAS	0,00	10.000,00	15.000,00	20.000,00	25.000,00	70.000,00
	<b>850 - 3.1.90.13.00</b>	<b>0,00</b>	<b>2.000,00</b>	<b>2.170,00</b>	<b>2.354,00</b>	<b>2.554,00</b>	<b>9.078,00</b>
	1 - 01 - Recursos Próprios	0,00	1.000,00	1.085,00	1.177,00	1.277,00	4.539,00
	6 - 06 - Recursos Transferidos pelo FNAS	0,00	1.000,00	1.085,00	1.177,00	1.277,00	4.539,00
	<b>851 - 3.1.90.16.00</b>	<b>0,00</b>	<b>7.000,00</b>	<b>7.595,00</b>	<b>8.239,00</b>	<b>8.940,00</b>	<b>31.774,00</b>
	1 - 01 - Recursos Próprios	0,00	3.000,00	3.255,00	3.531,00	3.831,00	13.617,00
	6 - 06 - Recursos Transferidos pelo FNAS	0,00	4.000,00	4.340,00	4.708,00	5.109,00	18.157,00
	<b>852 - 3.1.91.13.00</b>	<b>0,00</b>	<b>4.000,00</b>	<b>5.085,00</b>	<b>6.177,00</b>	<b>7.277,00</b>	<b>22.539,00</b>
	1 - 01 - Recursos Próprios	0,00	1.000,00	1.085,00	1.177,00	1.277,00	4.539,00
	6 - 06 - Recursos Transferidos pelo FNAS	0,00	3.000,00	4.000,00	5.000,00	6.000,00	18.000,00
	<b>853 - 3.3.90.14.00</b>	<b>0,00</b>	<b>2.000,00</b>	<b>2.170,00</b>	<b>2.354,45</b>	<b>2.554,58</b>	<b>9.079,03</b>
	1 - 01 - Recursos Próprios	0,00	2.000,00	2.170,00	2.354,45	2.554,58	9.079,03
	<b>854 - 3.3.90.30.00</b>	<b>0,00</b>	<b>34.000,00</b>	<b>36.890,00</b>	<b>40.024,00</b>	<b>43.427,00</b>	<b>154.341,00</b>
	1 - 01 - Recursos Próprios	0,00	4.000,00	4.340,00	4.708,00	5.109,00	18.157,00
	6 - 06 - Recursos Transferidos pelo FNAS	0,00	30.000,00	32.550,00	35.316,00	38.318,00	136.184,00



# Prefeitura Municipal de Salgueiro

RUA JOAQUIM SAMPAIO, 279 - N S DAS GRAÇAS - 56.000-000 - Salgueiro/ PE  
CNPJ: 11.361.243/0001-71

Usuário: Rostand

Chave de Autenticação  
1996-1206-427

Página  
123 / 159

## Despesa PPA por Classificação Funcional Programática

PPA 2018 - 2021 - Valores em R\$

		Valor global	2018	2019	2020	2021	Total
	<b>855 - 3.3.90.36.00</b>	<b>0,00</b>	<b>160.000,00</b>	<b>173.600,00</b>	<b>175.000,00</b>	<b>175.000,00</b>	<b>683.600,00</b>
	1 - 01 - Recursos Próprios	0,00	90.000,00	97.650,00	95.000,00	95.000,00	377.650,00
	6 - 06 - Recursos Transferidos pelo FNAS	0,00	70.000,00	75.950,00	80.000,00	80.000,00	305.950,00
	<b>856 - 3.3.90.39.00</b>	<b>0,00</b>	<b>100.000,00</b>	<b>110.100,00</b>	<b>120.633,00</b>	<b>131.637,00</b>	<b>462.370,00</b>
	1 - 01 - Recursos Próprios	0,00	60.000,00	65.100,00	70.633,00	76.637,00	272.370,00
	6 - 06 - Recursos Transferidos pelo FNAS	0,00	40.000,00	45.000,00	50.000,00	55.000,00	190.000,00
Ação:	2.185 - MANUTENÇÃO DOS SERVIÇOS DE PROTEÇÃO ESPECIAL - ALTA	0,00	63.000,00	74.570,00	86.440,00	98.642,00	322.652,00
	<b>857 - 3.1.90.04.00</b>	<b>0,00</b>	<b>12.000,00</b>	<b>13.020,00</b>	<b>14.126,00</b>	<b>15.326,00</b>	<b>54.472,00</b>
	1 - 01 - Recursos Próprios	0,00	6.000,00	6.510,00	7.063,00	7.663,00	27.236,00
	6 - 06 - Recursos Transferidos pelo FNAS	0,00	6.000,00	6.510,00	7.063,00	7.663,00	27.236,00
	<b>985 - 3.1.90.11.00</b>	<b>0,00</b>	<b>24.000,00</b>	<b>26.040,00</b>	<b>28.252,00</b>	<b>30.654,00</b>	<b>108.946,00</b>
	1 - 01 - Recursos Próprios	0,00	12.000,00	13.020,00	14.126,00	15.327,00	54.473,00
	6 - 06 - Recursos Transferidos pelo FNAS	0,00	12.000,00	13.020,00	14.126,00	15.327,00	54.473,00
	<b>973 - 3.3.90.30.00</b>	<b>0,00</b>	<b>2.000,00</b>	<b>2.170,00</b>	<b>2.354,00</b>	<b>2.554,00</b>	<b>9.078,00</b>
	1 - 01 - Recursos Próprios	0,00	1.000,00	1.085,00	1.177,00	1.277,00	4.539,00
	6 - 06 - Recursos Transferidos pelo FNAS	0,00	1.000,00	1.085,00	1.177,00	1.277,00	4.539,00
	<b>974 - 3.3.90.36.00</b>	<b>0,00</b>	<b>11.000,00</b>	<b>16.085,00</b>	<b>21.177,00</b>	<b>26.277,00</b>	<b>74.539,00</b>
	1 - 01 - Recursos Próprios	0,00	1.000,00	1.085,00	1.177,00	1.277,00	4.539,00
	6 - 06 - Recursos Transferidos pelo FNAS	0,00	10.000,00	15.000,00	20.000,00	25.000,00	70.000,00
	<b>975 - 3.3.90.39.00</b>	<b>0,00</b>	<b>9.000,00</b>	<b>11.085,00</b>	<b>13.177,00</b>	<b>15.277,00</b>	<b>48.539,00</b>
	1 - 01 - Recursos Próprios	0,00	1.000,00	1.085,00	1.177,00	1.277,00	4.539,00
	6 - 06 - Recursos Transferidos pelo FNAS	0,00	8.000,00	10.000,00	12.000,00	14.000,00	44.000,00
	<b>978 - 3.3.90.41.00</b>	<b>0,00</b>	<b>4.000,00</b>	<b>5.085,00</b>	<b>6.177,00</b>	<b>7.277,00</b>	<b>22.539,00</b>
	1 - 01 - Recursos Próprios	0,00	1.000,00	1.085,00	1.177,00	1.277,00	4.539,00
	6 - 06 - Recursos Transferidos pelo FNAS	0,00	3.000,00	4.000,00	5.000,00	6.000,00	18.000,00
	<b>981 - 3.3.90.48.00</b>	<b>0,00</b>	<b>1.000,00</b>	<b>1.085,00</b>	<b>1.177,00</b>	<b>1.277,00</b>	<b>4.539,00</b>
	1 - 01 - Recursos Próprios	0,00	1.000,00	1.085,00	1.177,00	1.277,00	4.539,00
Programa:	1019 - FORTALECIMENTO DA REDE DE PROTEÇÃO SOCIAL BÁSICA	0,00	964.000,00	985.195,00	967.130,12	1.012.651,00	3.928.976,12
Ação:	1.244 - AQUISIÇÃO DE VEÍCULOS, MÓVEIS, MÁQUINAS E EQUIPAMENTOS	0,00	45.000,00	20.850,00	26.772,00	24.772,00	117.394,00
	<b>954 - 4.4.90.52.00</b>	<b>0,00</b>	<b>45.000,00</b>	<b>20.850,00</b>	<b>26.772,00</b>	<b>24.772,00</b>	<b>117.394,00</b>
	1 - 01 - Recursos Próprios	0,00	10.000,00	10.850,00	11.772,00	12.772,00	45.394,00
	6 - 06 - Recursos Transferidos pelo FNAS	0,00	35.000,00	10.000,00	15.000,00	12.000,00	72.000,00
Ação:	2.182 - INCLUSÃO PRODUTIVA, FORMAÇÃO PROFISSIONAL E PROJETOS DE	0,00	61.000,00	69.910,00	70.148,00	88.750,00	289.808,00
	<b>912 - 3.3.90.30.00</b>	<b>0,00</b>	<b>17.000,00</b>	<b>22.170,00</b>	<b>27.354,00</b>	<b>32.554,00</b>	<b>99.078,00</b>
	1 - 01 - Recursos Próprios	0,00	2.000,00	2.170,00	2.354,00	2.554,00	9.078,00
	6 - 06 - Recursos Transferidos pelo FNAS	0,00	15.000,00	20.000,00	25.000,00	30.000,00	90.000,00
	<b>914 - 3.3.90.36.00</b>	<b>0,00</b>	<b>20.000,00</b>	<b>21.700,00</b>	<b>14.542,00</b>	<b>25.544,00</b>	<b>81.786,00</b>

# Prefeitura Municipal de Salgueiro

RUA JOAQUIM SAMPAIO, 279 - N S DAS GRAÇAS - 56.000-000 - Salgueiro/ PE  
CNPJ: 11.361.243/0001-71

Usuário: Rostand

Chave de Autenticação  
1996-1206-427

Página  
124 / 159

## Despesa PPA por Classificação Funcional Programática

PPA 2018 - 2021 - Valores em R\$

		Valor global	2018	2019	2020	2021	Total
	1 - 01 - Recursos Próprios	0,00	10.000,00	10.850,00	2.770,00	12.772,00	36.392,00
	6 - 06 - Recursos Transferidos pelo FNAS	0,00	10.000,00	10.850,00	11.772,00	12.772,00	45.394,00
	<b>949 - 3.3.90.39.00</b>	<b>0,00</b>	<b>20.000,00</b>	<b>21.700,00</b>	<b>23.544,00</b>	<b>25.544,00</b>	<b>90.788,00</b>
	1 - 01 - Recursos Próprios	0,00	10.000,00	10.850,00	11.772,00	12.772,00	45.394,00
	6 - 06 - Recursos Transferidos pelo FNAS	0,00	10.000,00	10.850,00	11.772,00	12.772,00	45.394,00
	<b>952 - 3.3.90.48.00</b>	<b>0,00</b>	<b>4.000,00</b>	<b>4.340,00</b>	<b>4.708,00</b>	<b>5.108,00</b>	<b>18.156,00</b>
	1 - 01 - Recursos Próprios	0,00	2.000,00	2.170,00	2.354,00	2.554,00	9.078,00
	6 - 06 - Recursos Transferidos pelo FNAS	0,00	2.000,00	2.170,00	2.354,00	2.554,00	9.078,00
Ação:	2.183 - MANUTENÇÃO DAS AÇÕES DE BENEFÍCIOS EVENTUAIS	0,00	135.000,00	145.625,00	177.150,00	184.658,00	642.433,00
	<b>959 - 3.3.90.32.00</b>	<b>0,00</b>	<b>7.000,00</b>	<b>7.595,00</b>	<b>8.240,00</b>	<b>8.940,00</b>	<b>31.775,00</b>
	1 - 01 - Recursos Próprios	0,00	2.000,00	2.170,00	2.354,00	2.554,00	9.078,00
	6 - 06 - Recursos Transferidos pelo FNAS	0,00	5.000,00	5.425,00	5.886,00	6.386,00	22.697,00
	<b>961 - 3.3.90.36.00</b>	<b>0,00</b>	<b>80.000,00</b>	<b>85.950,00</b>	<b>112.405,00</b>	<b>114.410,00</b>	<b>392.765,00</b>
	1 - 01 - Recursos Próprios	0,00	70.000,00	75.950,00	82.405,00	89.410,00	317.765,00
	6 - 06 - Recursos Transferidos pelo FNAS	0,00	10.000,00	10.000,00	30.000,00	25.000,00	75.000,00
	<b>963 - 3.3.90.39.00</b>	<b>0,00</b>	<b>28.000,00</b>	<b>30.380,00</b>	<b>32.961,00</b>	<b>35.763,00</b>	<b>127.104,00</b>
	1 - 01 - Recursos Próprios	0,00	20.000,00	21.700,00	23.544,00	25.545,00	90.789,00
	6 - 06 - Recursos Transferidos pelo FNAS	0,00	8.000,00	8.680,00	9.417,00	10.218,00	36.315,00
	<b>965 - 3.3.90.48.00</b>	<b>0,00</b>	<b>20.000,00</b>	<b>21.700,00</b>	<b>23.544,00</b>	<b>25.545,00</b>	<b>90.789,00</b>
	1 - 01 - Recursos Próprios	0,00	20.000,00	21.700,00	23.544,00	25.545,00	90.789,00
Ação:	2.187 - MANUTENÇÃO DOS SERVIÇOS DO PISO BASICO FIXO - PAIF/CRAS	0,00	186.000,00	167.230,00	178.689,00	197.290,00	729.209,00
	<b>998 - 3.1.90.04.00</b>	<b>0,00</b>	<b>20.000,00</b>	<b>21.500,00</b>	<b>22.500,00</b>	<b>25.000,00</b>	<b>89.000,00</b>
	1 - 01 - Recursos Próprios	0,00	6.000,00	6.500,00	7.000,00	7.500,00	27.000,00
	6 - 06 - Recursos Transferidos pelo FNAS	0,00	8.000,00	9.000,00	9.500,00	10.000,00	36.500,00
	7 - 07 - FEAS - Fundo Estadual de Assistência Social	0,00	6.000,00	6.000,00	6.000,00	7.500,00	25.500,00
	<b>1008 - 3.1.90.11.00</b>	<b>0,00</b>	<b>12.000,00</b>	<b>13.600,00</b>	<b>13.800,00</b>	<b>15.000,00</b>	<b>54.400,00</b>
	1 - 01 - Recursos Próprios	0,00	4.000,00	4.300,00	4.400,00	4.500,00	17.200,00
	6 - 06 - Recursos Transferidos pelo FNAS	0,00	4.000,00	4.300,00	4.400,00	4.500,00	17.200,00
	7 - 07 - FEAS - Fundo Estadual de Assistência Social	0,00	4.000,00	5.000,00	5.000,00	6.000,00	20.000,00
	<b>1907 - 3.1.90.13.00</b>	<b>0,00</b>	<b>6.000,00</b>	<b>7.600,00</b>	<b>8.700,00</b>	<b>9.800,00</b>	<b>32.100,00</b>
	1 - 01 - Recursos Próprios	0,00	2.000,00	2.100,00	2.200,00	2.300,00	8.600,00
	6 - 06 - Recursos Transferidos pelo FNAS	0,00	2.000,00	2.500,00	3.000,00	3.500,00	11.000,00
	7 - 07 - FEAS - Fundo Estadual de Assistência Social	0,00	2.000,00	3.000,00	3.500,00	4.000,00	12.500,00
	<b>1908 - 3.1.90.16.00</b>	<b>0,00</b>	<b>7.000,00</b>	<b>8.500,00</b>	<b>10.000,00</b>	<b>11.000,00</b>	<b>36.500,00</b>
	1 - 01 - Recursos Próprios	0,00	3.000,00	3.500,00	4.000,00	4.500,00	15.000,00
	6 - 06 - Recursos Transferidos pelo FNAS	0,00	3.000,00	4.000,00	4.500,00	5.000,00	16.500,00
	7 - 07 - FEAS - Fundo Estadual de Assistência Social	0,00	1.000,00	1.000,00	1.500,00	1.500,00	5.000,00

# Prefeitura Municipal de Salgueiro

RUA JOAQUIM SAMPAIO, 279 - N S DAS GRAÇAS - 56.000-000 - Salgueiro/ PE  
CNPJ: 11.361.243/0001-71

Usuário: Rostand

Chave de Autenticação  
1996-1206-427

Página  
125 / 159

## Despesa PPA por Classificação Funcional Programática

PPA 2018 - 2021 - Valores em R\$

	Valor global	2018	2019	2020	2021	Total
<b>999 - 3.3.90.30.00</b>	<b>0,00</b>	<b>41.000,00</b>	<b>22.500,00</b>	<b>24.000,00</b>	<b>27.500,00</b>	<b>115.000,00</b>
1 - 01 - Recursos Próprios	0,00	3.000,00	3.500,00	4.000,00	4.500,00	15.000,00
6 - 06 - Recursos Transferidos pelo FNAS	0,00	30.000,00	12.000,00	13.000,00	15.000,00	70.000,00
7 - 07 - FEAS - Fundo Estadual de Assistência Social	0,00	8.000,00	7.000,00	7.000,00	8.000,00	30.000,00
<b>1000 - 3.3.90.36.00</b>	<b>0,00</b>	<b>32.000,00</b>	<b>36.000,00</b>	<b>38.000,00</b>	<b>41.000,00</b>	<b>147.000,00</b>
1 - 01 - Recursos Próprios	0,00	10.000,00	12.000,00	13.000,00	15.000,00	50.000,00
6 - 06 - Recursos Transferidos pelo FNAS	0,00	6.000,00	7.000,00	7.500,00	8.000,00	28.500,00
7 - 07 - FEAS - Fundo Estadual de Assistência Social	0,00	16.000,00	17.000,00	17.500,00	18.000,00	68.500,00
<b>1002 - 3.3.90.39.00</b>	<b>0,00</b>	<b>50.000,00</b>	<b>38.000,00</b>	<b>40.500,00</b>	<b>45.000,00</b>	<b>173.500,00</b>
1 - 01 - Recursos Próprios	0,00	10.000,00	12.000,00	13.000,00	15.000,00	50.000,00
6 - 06 - Recursos Transferidos pelo FNAS	0,00	27.000,00	12.000,00	13.000,00	15.000,00	67.000,00
7 - 07 - FEAS - Fundo Estadual de Assistência Social	0,00	13.000,00	14.000,00	14.500,00	15.000,00	56.500,00
<b>1005 - 3.3.90.48.00</b>	<b>0,00</b>	<b>18.000,00</b>	<b>19.530,00</b>	<b>21.189,00</b>	<b>22.990,00</b>	<b>81.709,00</b>
1 - 01 - Recursos Próprios	0,00	12.000,00	13.020,00	14.126,00	15.327,00	54.473,00
6 - 06 - Recursos Transferidos pelo FNAS	0,00	6.000,00	6.510,00	7.063,00	7.663,00	27.236,00
<b>Ação: 2.188 - MANUTENÇÃO DO SERVIÇO DE CONVIVÊNCIA E FORTALECIMENTO DE</b>	<b>0,00</b>	<b>537.000,00</b>	<b>581.580,00</b>	<b>514.371,12</b>	<b>517.181,00</b>	<b>2.150.132,12</b>
<b>1036 - 3.1.90.04.00</b>	<b>0,00</b>	<b>12.000,00</b>	<b>13.020,00</b>	<b>14.126,00</b>	<b>15.326,00</b>	<b>54.472,00</b>
1 - 01 - Recursos Próprios	0,00	6.000,00	6.510,00	7.063,00	7.663,00	27.236,00
6 - 06 - Recursos Transferidos pelo FNAS	0,00	6.000,00	6.510,00	7.063,00	7.663,00	27.236,00
<b>1038 - 3.1.90.11.00</b>	<b>0,00</b>	<b>4.000,00</b>	<b>4.340,00</b>	<b>4.708,00</b>	<b>5.108,00</b>	<b>18.156,00</b>
1 - 01 - Recursos Próprios	0,00	2.000,00	2.170,00	2.354,00	2.554,00	9.078,00
6 - 06 - Recursos Transferidos pelo FNAS	0,00	2.000,00	2.170,00	2.354,00	2.554,00	9.078,00
<b>1041 - 3.1.90.13.00</b>	<b>0,00</b>	<b>2.000,00</b>	<b>2.170,00</b>	<b>2.949,00</b>	<b>2.554,00</b>	<b>9.673,00</b>
1 - 01 - Recursos Próprios	0,00	1.000,00	1.085,00	1.772,00	1.277,00	5.134,00
6 - 06 - Recursos Transferidos pelo FNAS	0,00	1.000,00	1.085,00	1.177,00	1.277,00	4.539,00
<b>1235 - 3.1.90.16.00</b>	<b>0,00</b>	<b>8.000,00</b>	<b>8.680,00</b>	<b>9.416,00</b>	<b>10.218,00</b>	<b>36.314,00</b>
1 - 01 - Recursos Próprios	0,00	4.000,00	4.340,00	4.708,00	5.109,00	18.157,00
6 - 06 - Recursos Transferidos pelo FNAS	0,00	4.000,00	4.340,00	4.708,00	5.109,00	18.157,00
<b>1240 - 3.1.91.13.00</b>	<b>0,00</b>	<b>2.000,00</b>	<b>2.170,00</b>	<b>2.354,00</b>	<b>2.554,00</b>	<b>9.078,00</b>
1 - 01 - Recursos Próprios	0,00	1.000,00	1.085,00	1.177,00	1.277,00	4.539,00
6 - 06 - Recursos Transferidos pelo FNAS	0,00	1.000,00	1.085,00	1.177,00	1.277,00	4.539,00
<b>1011 - 3.3.90.30.00</b>	<b>0,00</b>	<b>90.000,00</b>	<b>97.650,00</b>	<b>96.772,00</b>	<b>98.772,00</b>	<b>383.194,00</b>
1 - 01 - Recursos Próprios	0,00	10.000,00	10.850,00	11.772,00	12.772,00	45.394,00
6 - 06 - Recursos Transferidos pelo FNAS	0,00	80.000,00	86.800,00	85.000,00	86.000,00	337.800,00
<b>1015 - 3.3.90.36.00</b>	<b>0,00</b>	<b>320.000,00</b>	<b>346.135,00</b>	<b>276.971,12</b>	<b>273.274,00</b>	<b>1.216.380,12</b>
1 - 01 - Recursos Próprios	0,00	120.000,00	130.200,00	141.267,00	153.274,00	544.741,00
6 - 06 - Recursos Transferidos pelo FNAS	0,00	200.000,00	215.935,00	135.704,12	120.000,00	671.639,12

# Prefeitura Municipal de Salgueiro

RUA JOAQUIM SAMPAIO, 279 - N S DAS GRAÇAS - 56.000-000 - Salgueiro/ PE  
CNPJ: 11.361.243/0001-71

Usuário: Rostand

Chave de Autenticação  
1996-1206-427

Página  
126 / 159

## Despesa PPA por Classificação Funcional Programática

PPA 2018 - 2021 - Valores em R\$

		Valor global	2018	2019	2020	2021	Total
	<b>1031 - 3.3.90.39.00</b>	<b>0,00</b>	<b>86.000,00</b>	<b>93.310,00</b>	<b>91.772,00</b>	<b>92.772,00</b>	<b>363.854,00</b>
	1 - 01 - Recursos Próprios	0,00	10.000,00	10.850,00	11.772,00	12.772,00	45.394,00
	6 - 06 - Recursos Transferidos pelo FNAS	0,00	76.000,00	82.460,00	80.000,00	80.000,00	318.460,00
	<b>1909 - 3.3.90.41.00</b>	<b>0,00</b>	<b>10.000,00</b>	<b>10.850,00</b>	<b>11.772,00</b>	<b>12.772,00</b>	<b>45.394,00</b>
	1 - 01 - Recursos Próprios	0,00	10.000,00	10.850,00	11.772,00	12.772,00	45.394,00
	<b>1033 - 3.3.90.48.00</b>	<b>0,00</b>	<b>3.000,00</b>	<b>3.255,00</b>	<b>3.531,00</b>	<b>3.831,00</b>	<b>13.617,00</b>
	1 - 01 - Recursos Próprios	0,00	3.000,00	3.255,00	3.531,00	3.831,00	13.617,00
Programa:	1020 - ÍNDICE DE GESTÃO DESCENTRALIZADA DO SISTEMA ÚNICO DA ASSISTÊNC	0,00	114.000,00	123.690,00	134.189,00	145.291,00	517.170,00
Ação:	1.21 - AQUISIÇÃO DE MÓVEIS, EQUIPAMENTOS E OUTROS MATERIAIS	0,00	57.000,00	61.845,00	67.100,00	72.601,00	258.546,00
	<b>904 - 4.4.90.52.00</b>	<b>0,00</b>	<b>57.000,00</b>	<b>61.845,00</b>	<b>67.100,00</b>	<b>72.601,00</b>	<b>258.546,00</b>
	1 - 01 - Recursos Próprios	0,00	35.000,00	37.975,00	41.202,00	44.703,00	158.880,00
	6 - 06 - Recursos Transferidos pelo FNAS	0,00	22.000,00	23.870,00	25.898,00	27.898,00	99.666,00
Ação:	2.276 - IGD - SUAS - CONSELHO	0,00	37.000,00	40.145,00	43.553,00	47.254,00	167.952,00
	<b>1808 - 3.3.90.14.00</b>	<b>0,00</b>	<b>3.000,00</b>	<b>3.255,00</b>	<b>3.531,00</b>	<b>3.831,00</b>	<b>13.617,00</b>
	1 - 01 - Recursos Próprios	0,00	1.000,00	1.085,00	1.177,00	1.277,00	4.539,00
	6 - 06 - Recursos Transferidos pelo FNAS	0,00	2.000,00	2.170,00	2.354,00	2.554,00	9.078,00
	<b>1809 - 3.3.90.30.00</b>	<b>0,00</b>	<b>22.000,00</b>	<b>23.870,00</b>	<b>25.898,00</b>	<b>28.099,00</b>	<b>99.867,00</b>
	1 - 01 - Recursos Próprios	0,00	20.000,00	21.700,00	23.544,00	25.545,00	90.789,00
	6 - 06 - Recursos Transferidos pelo FNAS	0,00	2.000,00	2.170,00	2.354,00	2.554,00	9.078,00
	<b>1812 - 3.3.90.33.00</b>	<b>0,00</b>	<b>4.000,00</b>	<b>4.340,00</b>	<b>4.708,00</b>	<b>5.108,00</b>	<b>18.156,00</b>
	1 - 01 - Recursos Próprios	0,00	2.000,00	2.170,00	2.354,00	2.554,00	9.078,00
	6 - 06 - Recursos Transferidos pelo FNAS	0,00	2.000,00	2.170,00	2.354,00	2.554,00	9.078,00
	<b>1810 - 3.3.90.36.00</b>	<b>0,00</b>	<b>4.000,00</b>	<b>4.340,00</b>	<b>4.708,00</b>	<b>5.108,00</b>	<b>18.156,00</b>
	1 - 01 - Recursos Próprios	0,00	2.000,00	2.170,00	2.354,00	2.554,00	9.078,00
	6 - 06 - Recursos Transferidos pelo FNAS	0,00	2.000,00	2.170,00	2.354,00	2.554,00	9.078,00
	<b>1811 - 3.3.90.39.00</b>	<b>0,00</b>	<b>4.000,00</b>	<b>4.340,00</b>	<b>4.708,00</b>	<b>5.108,00</b>	<b>18.156,00</b>
	1 - 01 - Recursos Próprios	0,00	2.000,00	2.170,00	2.354,00	2.554,00	9.078,00
	6 - 06 - Recursos Transferidos pelo FNAS	0,00	2.000,00	2.170,00	2.354,00	2.554,00	9.078,00
Ação:	2.277 - MANUTENÇÃO DAS AÇÕES DO IGD SUAS	0,00	20.000,00	21.700,00	23.536,00	25.436,00	90.672,00
	<b>1813 - 3.3.90.14.00</b>	<b>0,00</b>	<b>4.000,00</b>	<b>4.340,00</b>	<b>4.708,00</b>	<b>5.108,00</b>	<b>18.156,00</b>
	1 - 01 - Recursos Próprios	0,00	2.000,00	2.170,00	2.354,00	2.554,00	9.078,00
	6 - 06 - Recursos Transferidos pelo FNAS	0,00	2.000,00	2.170,00	2.354,00	2.554,00	9.078,00
	<b>1814 - 3.3.90.30.00</b>	<b>0,00</b>	<b>4.000,00</b>	<b>4.340,00</b>	<b>4.708,00</b>	<b>5.108,00</b>	<b>18.156,00</b>
	1 - 01 - Recursos Próprios	0,00	2.000,00	2.170,00	2.354,00	2.554,00	9.078,00
	6 - 06 - Recursos Transferidos pelo FNAS	0,00	2.000,00	2.170,00	2.354,00	2.554,00	9.078,00
	<b>1817 - 3.3.90.33.00</b>	<b>0,00</b>	<b>4.000,00</b>	<b>4.340,00</b>	<b>4.708,00</b>	<b>5.108,00</b>	<b>18.156,00</b>
	1 - 01 - Recursos Próprios	0,00	2.000,00	2.170,00	2.354,00	2.554,00	9.078,00

# Prefeitura Municipal de Salgueiro

RUA JOAQUIM SAMPAIO, 279 - N S DAS GRAÇAS - 56.000-000 - Salgueiro/ PE  
CNPJ: 11.361.243/0001-71

Usuário: Rostand

Chave de Autenticação  
1996-1206-427

Página  
127 / 159

## Despesa PPA por Classificação Funcional Programática

PPA 2018 - 2021 - Valores em R\$

		Valor global	2018	2019	2020	2021	Total
	6 - 06 - Recursos Transferidos pelo FNAS	0,00	2.000,00	2.170,00	2.354,00	2.554,00	9.078,00
	<b>1815 - 3.3.90.36.00</b>	<b>0,00</b>	<b>4.000,00</b>	<b>4.340,00</b>	<b>4.704,00</b>	<b>5.004,00</b>	<b>18.048,00</b>
	1 - 01 - Recursos Próprios	0,00	2.000,00	2.170,00	2.354,00	2.554,00	9.078,00
	6 - 06 - Recursos Transferidos pelo FNAS	0,00	2.000,00	2.170,00	2.350,00	2.450,00	8.970,00
	<b>1816 - 3.3.90.39.00</b>	<b>0,00</b>	<b>4.000,00</b>	<b>4.340,00</b>	<b>4.708,00</b>	<b>5.108,00</b>	<b>18.156,00</b>
	1 - 01 - Recursos Próprios	0,00	2.000,00	2.170,00	2.354,00	2.554,00	9.078,00
	6 - 06 - Recursos Transferidos pelo FNAS	0,00	2.000,00	2.170,00	2.354,00	2.554,00	9.078,00
Programa:	1021 - ÍNDICE DE GESTÃO DESCENTRALIZADA IGD – PROGRAMA BOLSA FAMÍLIA	0,00	34.000,00	36.890,00	40.021,00	43.403,00	154.314,00
Ação:	1.22 - AQUISIÇÃO DE MÓVEIS, EQUIPAMENTOS E OUTROS MATERIAIS	0,00	18.000,00	19.530,00	21.189,00	22.971,00	81.690,00
	<b>1034 - 4.4.90.52.00</b>	<b>0,00</b>	<b>18.000,00</b>	<b>19.530,00</b>	<b>21.189,00</b>	<b>22.971,00</b>	<b>81.690,00</b>
	1 - 01 - Recursos Próprios	0,00	8.000,00	8.680,00	9.417,00	10.217,00	36.314,00
	6 - 06 - Recursos Transferidos pelo FNAS	0,00	10.000,00	10.850,00	11.772,00	12.754,00	45.376,00
Ação:	2.278 - MANUTENÇÃO DAS ATIVIDADES VINCULADAS AO PROGRAMA BOLSA	0,00	16.000,00	17.360,00	18.832,00	20.432,00	72.624,00
	<b>1819 - 3.3.90.14.00</b>	<b>0,00</b>	<b>4.000,00</b>	<b>4.340,00</b>	<b>4.708,00</b>	<b>5.108,00</b>	<b>18.156,00</b>
	1 - 01 - Recursos Próprios	0,00	2.000,00	2.170,00	2.354,00	2.554,00	9.078,00
	6 - 06 - Recursos Transferidos pelo FNAS	0,00	2.000,00	2.170,00	2.354,00	2.554,00	9.078,00
	<b>1820 - 3.3.90.30.00</b>	<b>0,00</b>	<b>4.000,00</b>	<b>4.340,00</b>	<b>4.708,00</b>	<b>5.108,00</b>	<b>18.156,00</b>
	1 - 01 - Recursos Próprios	0,00	2.000,00	2.170,00	2.354,00	2.554,00	9.078,00
	6 - 06 - Recursos Transferidos pelo FNAS	0,00	2.000,00	2.170,00	2.354,00	2.554,00	9.078,00
	<b>1821 - 3.3.90.36.00</b>	<b>0,00</b>	<b>4.000,00</b>	<b>4.340,00</b>	<b>4.708,00</b>	<b>5.108,00</b>	<b>18.156,00</b>
	1 - 01 - Recursos Próprios	0,00	2.000,00	2.170,00	2.354,00	2.554,00	9.078,00
	6 - 06 - Recursos Transferidos pelo FNAS	0,00	2.000,00	2.170,00	2.354,00	2.554,00	9.078,00
	<b>1822 - 3.3.90.39.00</b>	<b>0,00</b>	<b>4.000,00</b>	<b>4.340,00</b>	<b>4.708,00</b>	<b>5.108,00</b>	<b>18.156,00</b>
	1 - 01 - Recursos Próprios	0,00	2.000,00	2.170,00	2.354,00	2.554,00	9.078,00
	6 - 06 - Recursos Transferidos pelo FNAS	0,00	2.000,00	2.170,00	2.354,00	2.554,00	9.078,00
Subfunção:	306 - Alimentação e Nutrição	0,00	136.000,00	125.860,00	136.553,00	148.162,00	546.575,00
Programa:	1019 - FORTALECIMENTO DA REDE DE PROTEÇÃO SOCIAL BÁSICA	0,00	136.000,00	125.860,00	136.553,00	148.162,00	546.575,00
Ação:	2.186 - MANUTENÇÃO DOS SERVIÇOS DE SEGURANÇA ALIMENTAR E	0,00	136.000,00	125.860,00	136.553,00	148.162,00	546.575,00
	<b>987 - 3.3.90.30.00</b>	<b>0,00</b>	<b>14.000,00</b>	<b>5.425,00</b>	<b>5.885,00</b>	<b>6.385,00</b>	<b>31.695,00</b>
	1 - 01 - Recursos Próprios	0,00	2.000,00	2.170,00	2.354,00	2.554,00	9.078,00
	6 - 06 - Recursos Transferidos pelo FNAS	0,00	12.000,00	3.255,00	3.531,00	3.831,00	22.617,00
	<b>988 - 3.3.90.32.00</b>	<b>0,00</b>	<b>21.000,00</b>	<b>15.190,00</b>	<b>16.480,00</b>	<b>17.882,00</b>	<b>70.552,00</b>
	1 - 01 - Recursos Próprios	0,00	7.000,00	7.595,00	8.240,00	8.941,00	31.776,00
	6 - 06 - Recursos Transferidos pelo FNAS	0,00	14.000,00	7.595,00	8.240,00	8.941,00	38.776,00
	<b>991 - 3.3.90.36.00</b>	<b>0,00</b>	<b>19.000,00</b>	<b>16.275,00</b>	<b>17.657,00</b>	<b>19.159,00</b>	<b>72.091,00</b>
	1 - 01 - Recursos Próprios	0,00	7.000,00	7.595,00	8.240,00	8.941,00	31.776,00
	6 - 06 - Recursos Transferidos pelo FNAS	0,00	12.000,00	8.680,00	9.417,00	10.218,00	40.315,00

# Prefeitura Municipal de Salgueiro

RUA JOAQUIM SAMPAIO, 279 - N S DAS GRAÇAS - 56.000-000 - Salgueiro/ PE  
CNPJ: 11.361.243/0001-71

Usuário: Rostand

Chave de Autenticação  
1996-1206-427

Página  
128 / 159

## Despesa PPA por Classificação Funcional Programática

PPA 2018 - 2021 - Valores em R\$

	Valor global	2018	2019	2020	2021	Total
<b>994 - 3.3.90.39.00</b>	<b>0,00</b>	<b>47.000,00</b>	<b>50.995,00</b>	<b>55.329,00</b>	<b>60.032,00</b>	<b>213.356,00</b>
1 - 01 - Recursos Próprios	0,00	7.000,00	7.595,00	8.240,00	8.941,00	31.776,00
6 - 06 - Recursos Transferidos pelo FNAS	0,00	40.000,00	43.400,00	47.089,00	51.091,00	181.580,00
<b>996 - 3.3.90.48.00</b>	<b>0,00</b>	<b>35.000,00</b>	<b>37.975,00</b>	<b>41.202,00</b>	<b>44.704,00</b>	<b>158.881,00</b>
1 - 01 - Recursos Próprios	0,00	30.000,00	32.550,00	35.316,00	38.318,00	136.184,00
6 - 06 - Recursos Transferidos pelo FNAS	0,00	5.000,00	5.425,00	5.886,00	6.386,00	22.697,00
Subfunção: 333 - Empregabilidade	0,00	66.000,00	71.610,00	77.693,35	84.295,73	299.599,08
Programa: 1019 - FORTALECIMENTO DA REDE DE PROTEÇÃO SOCIAL BÁSICA	0,00	66.000,00	71.610,00	77.693,35	84.295,73	299.599,08
Ação: 1.125 - AQUISIÇÃO DE VEÍCULOS, MÁQUINAS, MÓVEIS, EQUIPAMENTOS E	0,00	6.000,00	6.510,00	7.063,35	7.663,73	27.237,08
<b>1470 - 4.4.90.52.00</b>	<b>0,00</b>	<b>6.000,00</b>	<b>6.510,00</b>	<b>7.063,35</b>	<b>7.663,73</b>	<b>27.237,08</b>
1 - 01 - Recursos Próprios	0,00	6.000,00	6.510,00	7.063,35	7.663,73	27.237,08
Ação: 2.190 - MANUTENÇÃO DAS AÇÕES DE ACESSO AO MUNDO DO TRABALHO -	0,00	60.000,00	65.100,00	70.630,00	76.632,00	272.362,00
<b>1461 - 3.3.90.30.00</b>	<b>0,00</b>	<b>12.000,00</b>	<b>13.020,00</b>	<b>14.126,00</b>	<b>15.326,00</b>	<b>54.472,00</b>
1 - 01 - Recursos Próprios	0,00	6.000,00	6.510,00	7.063,00	7.663,00	27.236,00
6 - 06 - Recursos Transferidos pelo FNAS	0,00	6.000,00	6.510,00	7.063,00	7.663,00	27.236,00
<b>1462 - 3.3.90.36.00</b>	<b>0,00</b>	<b>20.000,00</b>	<b>21.700,00</b>	<b>23.544,00</b>	<b>25.544,00</b>	<b>90.788,00</b>
1 - 01 - Recursos Próprios	0,00	10.000,00	10.850,00	11.772,00	12.772,00	45.394,00
6 - 06 - Recursos Transferidos pelo FNAS	0,00	10.000,00	10.850,00	11.772,00	12.772,00	45.394,00
<b>1465 - 3.3.90.39.00</b>	<b>0,00</b>	<b>24.000,00</b>	<b>26.040,00</b>	<b>28.252,00</b>	<b>30.654,00</b>	<b>108.946,00</b>
1 - 01 - Recursos Próprios	0,00	12.000,00	13.020,00	14.126,00	15.327,00	54.473,00
6 - 06 - Recursos Transferidos pelo FNAS	0,00	12.000,00	13.020,00	14.126,00	15.327,00	54.473,00
<b>1467 - 3.3.90.41.00</b>	<b>0,00</b>	<b>4.000,00</b>	<b>4.340,00</b>	<b>4.708,00</b>	<b>5.108,00</b>	<b>18.156,00</b>
1 - 01 - Recursos Próprios	0,00	2.000,00	2.170,00	2.354,00	2.554,00	9.078,00
6 - 06 - Recursos Transferidos pelo FNAS	0,00	2.000,00	2.170,00	2.354,00	2.554,00	9.078,00
<b>Unidade Gestora: 4 - Fundo Municipal dos Direitos da Criança e do Adolescente d</b>	<b>0,00</b>	<b>629.000,00</b>	<b>685.215,00</b>	<b>723.511,78</b>	<b>752.114,28</b>	<b>2.789.841,06</b>
<b>Unidade Orçamentária: 24001 - FUNDO MUNICIPAL DOS DIREITOS DA CRIANÇA E DO</b>	<b>0,00</b>	<b>629.000,00</b>	<b>685.215,00</b>	<b>723.511,78</b>	<b>752.114,28</b>	<b>2.789.841,06</b>
Função: 8 - Assistência Social	0,00	629.000,00	685.215,00	723.511,78	752.114,28	2.789.841,06
Subfunção: 243 - Assistência à Criança e ao Adolescente	0,00	629.000,00	685.215,00	723.511,78	752.114,28	2.789.841,06
Programa: 94 - ASSISTÊNCIA AO MENOR	0,00	629.000,00	685.215,00	723.511,78	752.114,28	2.789.841,06
Ação: 1.141 - AQUISIÇÃO DE VEÍCULOS, MÓVEIS, EQUIPAMENTOS E MATERIAIS	0,00	127.000,00	127.595,00	128.240,58	128.941,03	511.776,61
<b>1528 - 4.4.90.52.00</b>	<b>0,00</b>	<b>127.000,00</b>	<b>127.595,00</b>	<b>128.240,58</b>	<b>128.941,03</b>	<b>511.776,61</b>
1 - 01 - Recursos Próprios	0,00	67.000,00	67.595,00	68.240,58	68.941,03	271.776,61
15 - 15 - Convênio Assistência Social	0,00	60.000,00	60.000,00	60.000,00	60.000,00	240.000,00
Ação: 2.191 - MANUTENÇÃO DAS ATIVIDADES DE PROMOÇÃO E DIVULGAÇÃO DO	0,00	54.000,00	61.100,00	68.200,00	75.300,00	258.600,00
<b>1489 - 3.3.90.30.00</b>	<b>0,00</b>	<b>7.000,00</b>	<b>7.600,00</b>	<b>8.200,00</b>	<b>8.800,00</b>	<b>31.600,00</b>
1 - 01 - Recursos Próprios	0,00	5.000,00	5.500,00	6.000,00	6.500,00	23.000,00

# Prefeitura Municipal de Salgueiro

RUA JOAQUIM SAMPAIO, 279 - N S DAS GRAÇAS - 56.000-000 - Salgueiro/ PE  
CNPJ: 11.361.243/0001-71

Usuário: Rostand

Chave de Autenticação  
1996-1206-427

Página  
129 / 159

## Despesa PPA por Classificação Funcional Programática

PPA 2018 - 2021 - Valores em R\$

		Valor global	2018	2019	2020	2021	Total
	15 - 15 - Convênio Assistência Social	0,00	2.000,00	2.100,00	2.200,00	2.300,00	8.600,00
	<b>1506 - 3.3.90.36.00</b>	<b>0,00</b>	<b>12.000,00</b>	<b>13.000,00</b>	<b>14.000,00</b>	<b>15.000,00</b>	<b>54.000,00</b>
	1 - 01 - Recursos Próprios	0,00	9.000,00	9.500,00	10.000,00	10.500,00	39.000,00
	15 - 15 - Convênio Assistência Social	0,00	3.000,00	3.500,00	4.000,00	4.500,00	15.000,00
	<b>1507 - 3.3.90.39.00</b>	<b>0,00</b>	<b>35.000,00</b>	<b>40.500,00</b>	<b>46.000,00</b>	<b>51.500,00</b>	<b>173.000,00</b>
	1 - 01 - Recursos Próprios	0,00	30.000,00	35.000,00	40.000,00	45.000,00	150.000,00
	15 - 15 - Convênio Assistência Social	0,00	5.000,00	5.500,00	6.000,00	6.500,00	23.000,00
Ação:	2.192 - MANUTENÇÃO DAS ATIVIDADES SOCIO-EDUCATIVAS	0,00	34.000,00	36.500,00	39.000,00	41.500,00	151.000,00
	<b>1509 - 3.3.90.30.00</b>	<b>0,00</b>	<b>8.000,00</b>	<b>9.000,00</b>	<b>10.000,00</b>	<b>11.000,00</b>	<b>38.000,00</b>
	1 - 01 - Recursos Próprios	0,00	5.000,00	5.500,00	6.000,00	6.500,00	23.000,00
	15 - 15 - Convênio Assistência Social	0,00	3.000,00	3.500,00	4.000,00	4.500,00	15.000,00
	<b>1510 - 3.3.90.36.00</b>	<b>0,00</b>	<b>14.000,00</b>	<b>14.500,00</b>	<b>15.000,00</b>	<b>15.500,00</b>	<b>59.000,00</b>
	1 - 01 - Recursos Próprios	0,00	5.000,00	5.500,00	6.000,00	6.500,00	23.000,00
	15 - 15 - Convênio Assistência Social	0,00	9.000,00	9.000,00	9.000,00	9.000,00	36.000,00
	<b>1511 - 3.3.90.39.00</b>	<b>0,00</b>	<b>12.000,00</b>	<b>13.000,00</b>	<b>14.000,00</b>	<b>15.000,00</b>	<b>54.000,00</b>
	1 - 01 - Recursos Próprios	0,00	7.000,00	7.500,00	8.000,00	8.500,00	31.000,00
	15 - 15 - Convênio Assistência Social	0,00	5.000,00	5.500,00	6.000,00	6.500,00	23.000,00
Ação:	2.193 - CAPACITAÇÃO DE RECURSOS HUMANOS P/TRAB. NA DEFE E ATED. DA	0,00	52.000,00	53.795,00	55.540,58	57.341,03	218.676,61
	<b>1512 - 3.3.90.30.00</b>	<b>0,00</b>	<b>6.000,00</b>	<b>6.200,00</b>	<b>6.300,00</b>	<b>6.400,00</b>	<b>24.900,00</b>
	1 - 01 - Recursos Próprios	0,00	3.000,00	3.200,00	3.300,00	3.400,00	12.900,00
	15 - 15 - Convênio Assistência Social	0,00	3.000,00	3.000,00	3.000,00	3.000,00	12.000,00
	<b>1513 - 3.3.90.36.00</b>	<b>0,00</b>	<b>21.000,00</b>	<b>22.000,00</b>	<b>23.000,00</b>	<b>24.000,00</b>	<b>90.000,00</b>
	1 - 01 - Recursos Próprios	0,00	12.000,00	13.000,00	14.000,00	15.000,00	54.000,00
	15 - 15 - Convênio Assistência Social	0,00	9.000,00	9.000,00	9.000,00	9.000,00	36.000,00
	<b>1514 - 3.3.90.39.00</b>	<b>0,00</b>	<b>18.000,00</b>	<b>18.000,00</b>	<b>18.000,00</b>	<b>18.000,00</b>	<b>72.000,00</b>
	1 - 01 - Recursos Próprios	0,00	9.000,00	9.000,00	9.000,00	9.000,00	36.000,00
	15 - 15 - Convênio Assistência Social	0,00	9.000,00	9.000,00	9.000,00	9.000,00	36.000,00
	<b>1515 - 3.3.90.48.00</b>	<b>0,00</b>	<b>7.000,00</b>	<b>7.595,00</b>	<b>8.240,58</b>	<b>8.941,03</b>	<b>31.776,61</b>
	1 - 01 - Recursos Próprios	0,00	7.000,00	7.595,00	8.240,58	8.941,03	31.776,61
Ação:	2.194 - MANUTENÇÃO DAS ATIVIDADES DE INCLUSÃO SOCIAL DE ADOLE. E	0,00	97.000,00	103.230,00	106.886,12	110.386,44	417.502,56
	<b>1517 - 3.3.90.30.00</b>	<b>0,00</b>	<b>56.000,00</b>	<b>58.805,00</b>	<b>60.000,00</b>	<b>61.000,00</b>	<b>235.805,00</b>
	1 - 01 - Recursos Próprios	0,00	15.000,00	16.000,00	17.000,00	18.000,00	66.000,00
	15 - 15 - Convênio Assistência Social	0,00	41.000,00	42.805,00	43.000,00	43.000,00	169.805,00
	<b>1518 - 3.3.90.36.00</b>	<b>0,00</b>	<b>21.000,00</b>	<b>23.000,00</b>	<b>25.000,00</b>	<b>27.000,00</b>	<b>96.000,00</b>
	1 - 01 - Recursos Próprios	0,00	15.000,00	16.000,00	17.000,00	18.000,00	66.000,00
	15 - 15 - Convênio Assistência Social	0,00	6.000,00	7.000,00	8.000,00	9.000,00	30.000,00
	<b>1519 - 3.3.90.39.00</b>	<b>0,00</b>	<b>15.000,00</b>	<b>16.000,00</b>	<b>16.000,00</b>	<b>16.000,00</b>	<b>63.000,00</b>

# Prefeitura Municipal de Salgueiro

RUA JOAQUIM SAMPAIO, 279 - N S DAS GRAÇAS - 56.000-000 - Salgueiro/ PE  
CNPJ: 11.361.243/0001-71

Usuário: Rostand

Chave de Autenticação  
1996-1206-427

Página  
130 / 159

## Despesa PPA por Classificação Funcional Programática

		PPA 2018 - 2021 - Valores em R\$					
		Valor global	2018	2019	2020	2021	Total
	1 - 01 - Recursos Próprios	0,00	9.000,00	9.000,00	9.000,00	9.000,00	36.000,00
	15 - 15 - Convênio Assistência Social	0,00	6.000,00	7.000,00	7.000,00	7.000,00	27.000,00
	<b>1520 - 3.3.90.48.00</b>	<b>0,00</b>	<b>5.000,00</b>	<b>5.425,00</b>	<b>5.886,12</b>	<b>6.386,44</b>	<b>22.697,56</b>
	1 - 01 - Recursos Próprios	0,00	5.000,00	5.425,00	5.886,12	6.386,44	22.697,56
Ação:	2.195 - APOIO TEC. FINANCEIRO AS ONG'S QUE ATEND. CRIANÇAS E/OU	0,00	17.000,00	17.850,00	18.600,00	19.400,00	72.850,00
	<b>1521 - 3.3.50.41.00</b>	<b>0,00</b>	<b>7.000,00</b>	<b>7.000,00</b>	<b>7.000,00</b>	<b>7.000,00</b>	<b>28.000,00</b>
	1 - 01 - Recursos Próprios	0,00	2.000,00	2.000,00	2.000,00	2.000,00	8.000,00
	15 - 15 - Convênio Assistência Social	0,00	5.000,00	5.000,00	5.000,00	5.000,00	20.000,00
	<b>1522 - 3.3.50.43.00</b>	<b>0,00</b>	<b>10.000,00</b>	<b>10.850,00</b>	<b>11.600,00</b>	<b>12.400,00</b>	<b>44.850,00</b>
	1 - 01 - Recursos Próprios	0,00	8.000,00	8.000,00	8.000,00	8.000,00	32.000,00
	15 - 15 - Convênio Assistência Social	0,00	2.000,00	2.850,00	3.600,00	4.400,00	12.850,00
Ação:	2.196 - MANUTENÇÃO DAS ATIVIDADES DE INCLUSÃO PRODU. DE FAMILIAS	0,00	17.000,00	17.725,00	18.386,13	19.086,45	72.197,58
	<b>1523 - 3.3.90.30.00</b>	<b>0,00</b>	<b>6.000,00</b>	<b>6.300,00</b>	<b>6.500,00</b>	<b>6.700,00</b>	<b>25.500,00</b>
	1 - 01 - Recursos Próprios	0,00	3.000,00	3.200,00	3.300,00	3.400,00	12.900,00
	15 - 15 - Convênio Assistência Social	0,00	3.000,00	3.100,00	3.200,00	3.300,00	12.600,00
	<b>1524 - 3.3.90.36.00</b>	<b>0,00</b>	<b>5.000,00</b>	<b>5.170,00</b>	<b>5.354,45</b>	<b>5.554,58</b>	<b>21.079,03</b>
	1 - 01 - Recursos Próprios	0,00	2.000,00	2.170,00	2.354,45	2.554,58	9.079,03
	15 - 15 - Convênio Assistência Social	0,00	3.000,00	3.000,00	3.000,00	3.000,00	12.000,00
	<b>1525 - 3.3.90.39.00</b>	<b>0,00</b>	<b>6.000,00</b>	<b>6.255,00</b>	<b>6.531,68</b>	<b>6.831,87</b>	<b>25.618,55</b>
	1 - 01 - Recursos Próprios	0,00	3.000,00	3.255,00	3.531,68	3.831,87	13.618,55
	15 - 15 - Convênio Assistência Social	0,00	3.000,00	3.000,00	3.000,00	3.000,00	12.000,00
Ação:	2.271 - MANUTENÇÃO PROGRAMA AMIGO DE VALOR	0,00	211.000,00	245.570,00	264.886,12	274.386,44	995.842,56
	<b>1526 - 3.3.90.30.00</b>	<b>0,00</b>	<b>79.000,00</b>	<b>89.645,00</b>	<b>94.000,00</b>	<b>96.500,00</b>	<b>359.145,00</b>
	1 - 01 - Recursos Próprios	0,00	5.000,00	5.500,00	6.000,00	6.500,00	23.000,00
	15 - 15 - Convênio Assistência Social	0,00	74.000,00	84.145,00	88.000,00	90.000,00	336.145,00
	<b>1527 - 3.3.90.36.00</b>	<b>0,00</b>	<b>117.000,00</b>	<b>140.500,00</b>	<b>155.000,00</b>	<b>161.500,00</b>	<b>574.000,00</b>
	1 - 01 - Recursos Próprios	0,00	5.000,00	5.500,00	6.000,00	6.500,00	23.000,00
	15 - 15 - Convênio Assistência Social	0,00	112.000,00	135.000,00	149.000,00	155.000,00	551.000,00
	<b>1993 - 3.3.90.39.00</b>	<b>0,00</b>	<b>15.000,00</b>	<b>15.425,00</b>	<b>15.886,12</b>	<b>16.386,44</b>	<b>62.697,56</b>
	1 - 01 - Recursos Próprios	0,00	5.000,00	5.425,00	5.886,12	6.386,44	22.697,56
	15 - 15 - Convênio Assistência Social	0,00	10.000,00	10.000,00	10.000,00	10.000,00	40.000,00
Ação:	2.300 - APOIO AS ORGANIZAÇÕES SOCIAIS SEM FINS LUCRATIVOS	0,00	20.000,00	21.850,00	23.772,25	25.772,89	91.395,14
	<b>2011 - 3.3.50.41.00</b>	<b>0,00</b>	<b>10.000,00</b>	<b>11.000,00</b>	<b>12.000,00</b>	<b>13.000,00</b>	<b>46.000,00</b>
	1 - 01 - Recursos Próprios	0,00	5.000,00	5.500,00	6.000,00	6.500,00	23.000,00
	15 - 15 - Convênio Assistência Social	0,00	5.000,00	5.500,00	6.000,00	6.500,00	23.000,00
	<b>1478 - 3.3.50.43.00</b>	<b>0,00</b>	<b>10.000,00</b>	<b>10.850,00</b>	<b>11.772,25</b>	<b>12.772,89</b>	<b>45.395,14</b>



# Prefeitura Municipal de Salgueiro

RUA JOAQUIM SAMPAIO, 279 - N S DAS GRAÇAS - 56.000-000 - Salgueiro/ PE  
CNPJ: 11.361.243/0001-71

Usuário: Rostand

Chave de Autenticação  
1996-1206-427

Página  
131 / 159

## Despesa PPA por Classificação Funcional Programática

PPA 2018 - 2021 - Valores em R\$

	Valor global	2018	2019	2020	2021	Total
1 - 01 - Recursos Próprios	0,00	10.000,00	10.850,00	11.772,25	12.772,89	45.395,14
<b>Unidade Gestora: 7 - Fundo Municipal de Educação de Salgueiro</b>	<b>0,00</b>	<b>45.558.490,00</b>	<b>46.729.105,00</b>	<b>49.255.828,00</b>	<b>50.568.204,00</b>	<b>192.111.627,00</b>
<b>Unidade Orçamentária: 6001 - GABINETE DO SECRETÁRIO</b>	<b>0,00</b>	<b>47.000,00</b>	<b>47.000,00</b>	<b>47.000,00</b>	<b>47.000,00</b>	<b>188.000,00</b>
Função: 12 - Educação	0,00	47.000,00	47.000,00	47.000,00	47.000,00	188.000,00
Subfunção: 122 - Administração Geral	0,00	47.000,00	47.000,00	47.000,00	47.000,00	188.000,00
Programa: 24 - GESTÃO ADMINISTRATIVA	0,00	47.000,00	47.000,00	47.000,00	47.000,00	188.000,00
Ação: 1.15 - AQUISIÇÃO DE MÓVEIS, EQUIPAMENTOS E OUTROS MATERIAIS	0,00	4.000,00	4.000,00	4.000,00	4.000,00	16.000,00
<b>633 - 4.4.90.52.00</b>	<b>0,00</b>	<b>4.000,00</b>	<b>4.000,00</b>	<b>4.000,00</b>	<b>4.000,00</b>	<b>16.000,00</b>
2 - 02 - Impostos e Transferências MDE	0,00	4.000,00	4.000,00	4.000,00	4.000,00	16.000,00
Ação: 2.63 - MANUTENÇÃO DAS ATIVIDADES DO GABINETE	0,00	43.000,00	43.000,00	43.000,00	43.000,00	172.000,00
<b>635 - 3.1.90.04.00</b>	<b>0,00</b>	<b>1.000,00</b>	<b>1.000,00</b>	<b>1.000,00</b>	<b>1.000,00</b>	<b>4.000,00</b>
2 - 02 - Impostos e Transferências MDE	0,00	1.000,00	1.000,00	1.000,00	1.000,00	4.000,00
<b>636 - 3.1.90.11.00</b>	<b>0,00</b>	<b>10.000,00</b>	<b>10.000,00</b>	<b>10.000,00</b>	<b>10.000,00</b>	<b>40.000,00</b>
2 - 02 - Impostos e Transferências MDE	0,00	10.000,00	10.000,00	10.000,00	10.000,00	40.000,00
<b>2184 - 3.1.90.92.00</b>	<b>0,00</b>	<b>2.000,00</b>	<b>2.000,00</b>	<b>2.000,00</b>	<b>2.000,00</b>	<b>8.000,00</b>
2 - 02 - Impostos e Transferências MDE	0,00	2.000,00	2.000,00	2.000,00	2.000,00	8.000,00
<b>2185 - 3.1.90.96.00</b>	<b>0,00</b>	<b>2.000,00</b>	<b>2.000,00</b>	<b>2.000,00</b>	<b>2.000,00</b>	<b>8.000,00</b>
2 - 02 - Impostos e Transferências MDE	0,00	2.000,00	2.000,00	2.000,00	2.000,00	8.000,00
<b>637 - 3.3.90.14.00</b>	<b>0,00</b>	<b>1.000,00</b>	<b>1.000,00</b>	<b>1.000,00</b>	<b>1.000,00</b>	<b>4.000,00</b>
2 - 02 - Impostos e Transferências MDE	0,00	1.000,00	1.000,00	1.000,00	1.000,00	4.000,00
<b>638 - 3.3.90.30.00</b>	<b>0,00</b>	<b>3.000,00</b>	<b>3.000,00</b>	<b>3.000,00</b>	<b>3.000,00</b>	<b>12.000,00</b>
2 - 02 - Impostos e Transferências MDE	0,00	3.000,00	3.000,00	3.000,00	3.000,00	12.000,00
<b>639 - 3.3.90.33.00</b>	<b>0,00</b>	<b>2.000,00</b>	<b>2.000,00</b>	<b>2.000,00</b>	<b>2.000,00</b>	<b>8.000,00</b>
2 - 02 - Impostos e Transferências MDE	0,00	2.000,00	2.000,00	2.000,00	2.000,00	8.000,00
<b>2186 - 3.3.90.35.00</b>	<b>0,00</b>	<b>2.000,00</b>	<b>2.000,00</b>	<b>2.000,00</b>	<b>2.000,00</b>	<b>8.000,00</b>
2 - 02 - Impostos e Transferências MDE	0,00	2.000,00	2.000,00	2.000,00	2.000,00	8.000,00
<b>640 - 3.3.90.36.00</b>	<b>0,00</b>	<b>3.000,00</b>	<b>3.000,00</b>	<b>3.000,00</b>	<b>3.000,00</b>	<b>12.000,00</b>
2 - 02 - Impostos e Transferências MDE	0,00	3.000,00	3.000,00	3.000,00	3.000,00	12.000,00
<b>641 - 3.3.90.39.00</b>	<b>0,00</b>	<b>8.000,00</b>	<b>8.000,00</b>	<b>8.000,00</b>	<b>8.000,00</b>	<b>32.000,00</b>
2 - 02 - Impostos e Transferências MDE	0,00	8.000,00	8.000,00	8.000,00	8.000,00	32.000,00
<b>2187 - 3.3.90.47.00</b>	<b>0,00</b>	<b>2.000,00</b>	<b>2.000,00</b>	<b>2.000,00</b>	<b>2.000,00</b>	<b>8.000,00</b>
2 - 02 - Impostos e Transferências MDE	0,00	2.000,00	2.000,00	2.000,00	2.000,00	8.000,00
<b>2188 - 3.3.90.48.00</b>	<b>0,00</b>	<b>2.000,00</b>	<b>2.000,00</b>	<b>2.000,00</b>	<b>2.000,00</b>	<b>8.000,00</b>
2 - 02 - Impostos e Transferências MDE	0,00	2.000,00	2.000,00	2.000,00	2.000,00	8.000,00
<b>2189 - 3.3.90.91.00</b>	<b>0,00</b>	<b>2.000,00</b>	<b>2.000,00</b>	<b>2.000,00</b>	<b>2.000,00</b>	<b>8.000,00</b>
2 - 02 - Impostos e Transferências MDE	0,00	2.000,00	2.000,00	2.000,00	2.000,00	8.000,00
<b>642 - 3.3.90.92.00</b>	<b>0,00</b>	<b>1.000,00</b>	<b>1.000,00</b>	<b>1.000,00</b>	<b>1.000,00</b>	<b>4.000,00</b>

# Prefeitura Municipal de Salgueiro

RUA JOAQUIM SAMPAIO, 279 - N S DAS GRAÇAS - 56.000-000 - Salgueiro/ PE  
CNPJ: 11.361.243/0001-71

Usuário: Rostand

Chave de Autenticação  
1996-1206-427

Página  
132 / 159

## Despesa PPA por Classificação Funcional Programática

PPA 2018 - 2021 - Valores em R\$

	Valor global	2018	2019	2020	2021	Total
2 - 02 - Impostos e Transferências MDE	0,00	1.000,00	1.000,00	1.000,00	1.000,00	4.000,00
<b>2190 - 3.3.90.96.00</b>	<b>0,00</b>	<b>2.000,00</b>	<b>2.000,00</b>	<b>2.000,00</b>	<b>2.000,00</b>	<b>8.000,00</b>
2 - 02 - Impostos e Transferências MDE	0,00	2.000,00	2.000,00	2.000,00	2.000,00	8.000,00
<b>Unidade Orçamentária: 6002 - FUNDO MUNICIPAL DE EDUCAÇÃO</b>	<b>0,00</b>	<b>17.464.490,00</b>	<b>18.469.605,00</b>	<b>19.752.028,00</b>	<b>20.917.904,00</b>	<b>76.604.027,00</b>
Função: 12 - Educação	0,00	17.464.490,00	18.469.605,00	19.752.028,00	20.917.904,00	76.604.027,00
Subfunção: 122 - Administração Geral	0,00	3.363.030,00	3.682.860,00	3.991.000,00	4.317.444,00	15.354.334,00
Programa: 149 - DESENVOLVIMENTO DA EDUCAÇÃO DE QUALIDADE	0,00	3.363.030,00	3.682.860,00	3.991.000,00	4.317.444,00	15.354.334,00
Ação: 1.162 - AQUISIÇÃO DE MÓVEIS, EQUIPAMENOS E OUTROS MATERIAIS	0,00	10.000,00	10.000,00	10.000,00	10.000,00	40.000,00
<b>924 - 4.4.90.52.00</b>	<b>0,00</b>	<b>10.000,00</b>	<b>10.000,00</b>	<b>10.000,00</b>	<b>10.000,00</b>	<b>40.000,00</b>
2 - 02 - Impostos e Transferências MDE	0,00	10.000,00	10.000,00	10.000,00	10.000,00	40.000,00
Ação: 2.64 - CONSELHO MUNICIPAL DE EDUCAÇÃO E DEMAIS CONSELHOS AFINS	0,00	35.000,00	38.000,00	40.000,00	43.000,00	156.000,00
<b>833 - 3.3.90.14.00</b>	<b>0,00</b>	<b>5.000,00</b>	<b>5.000,00</b>	<b>5.000,00</b>	<b>5.000,00</b>	<b>20.000,00</b>
2 - 02 - Impostos e Transferências MDE	0,00	5.000,00	5.000,00	5.000,00	5.000,00	20.000,00
<b>840 - 3.3.90.30.00</b>	<b>0,00</b>	<b>5.000,00</b>	<b>5.000,00</b>	<b>5.000,00</b>	<b>5.000,00</b>	<b>20.000,00</b>
2 - 02 - Impostos e Transferências MDE	0,00	5.000,00	5.000,00	5.000,00	5.000,00	20.000,00
<b>843 - 3.3.90.33.00</b>	<b>0,00</b>	<b>5.000,00</b>	<b>5.000,00</b>	<b>5.000,00</b>	<b>5.000,00</b>	<b>20.000,00</b>
2 - 02 - Impostos e Transferências MDE	0,00	5.000,00	5.000,00	5.000,00	5.000,00	20.000,00
<b>844 - 3.3.90.36.00</b>	<b>0,00</b>	<b>10.000,00</b>	<b>12.000,00</b>	<b>13.000,00</b>	<b>15.000,00</b>	<b>50.000,00</b>
2 - 02 - Impostos e Transferências MDE	0,00	10.000,00	12.000,00	13.000,00	15.000,00	50.000,00
<b>846 - 3.3.90.39.00</b>	<b>0,00</b>	<b>5.000,00</b>	<b>5.500,00</b>	<b>6.000,00</b>	<b>6.500,00</b>	<b>23.000,00</b>
2 - 02 - Impostos e Transferências MDE	0,00	5.000,00	5.500,00	6.000,00	6.500,00	23.000,00
<b>848 - 3.3.90.48.00</b>	<b>0,00</b>	<b>5.000,00</b>	<b>5.500,00</b>	<b>6.000,00</b>	<b>6.500,00</b>	<b>23.000,00</b>
2 - 02 - Impostos e Transferências MDE	0,00	5.000,00	5.500,00	6.000,00	6.500,00	23.000,00
Ação: 2.258 - FORMALIZAÇÃO DE CONVÊNIOS COM ENTIDADES SEM FINS LUCRATIVOS	0,00	25.000,00	28.000,00	30.000,00	33.000,00	116.000,00
<b>1995 - 3.3.50.43.00</b>	<b>0,00</b>	<b>10.000,00</b>	<b>12.000,00</b>	<b>13.000,00</b>	<b>15.000,00</b>	<b>50.000,00</b>
2 - 02 - Impostos e Transferências MDE	0,00	10.000,00	12.000,00	13.000,00	15.000,00	50.000,00
<b>925 - 3.3.90.41.00</b>	<b>0,00</b>	<b>15.000,00</b>	<b>16.000,00</b>	<b>17.000,00</b>	<b>18.000,00</b>	<b>66.000,00</b>
2 - 02 - Impostos e Transferências MDE	0,00	15.000,00	16.000,00	17.000,00	18.000,00	66.000,00
Ação: 2.263 - MANUTENÇÃO DAS ATIVIDADES DO FUNDO MUNICIPAL DE EDUCAÇÃO	0,00	3.293.030,00	3.606.860,00	3.911.000,00	4.231.444,00	15.042.334,00
<b>928 - 3.1.90.04.00</b>	<b>0,00</b>	<b>20.000,00</b>	<b>22.000,00</b>	<b>23.000,00</b>	<b>29.444,00</b>	<b>94.444,00</b>
2 - 02 - Impostos e Transferências MDE	0,00	20.000,00	22.000,00	23.000,00	29.444,00	94.444,00
<b>931 - 3.1.90.11.00</b>	<b>0,00</b>	<b>1.156.840,00</b>	<b>1.400.000,00</b>	<b>1.450.000,00</b>	<b>1.500.000,00</b>	<b>5.506.840,00</b>
2 - 02 - Impostos e Transferências MDE	0,00	1.156.840,00	1.400.000,00	1.450.000,00	1.500.000,00	5.506.840,00
<b>933 - 3.1.90.13.00</b>	<b>0,00</b>	<b>220.000,00</b>	<b>335.000,00</b>	<b>355.000,00</b>	<b>375.000,00</b>	<b>1.285.000,00</b>
2 - 02 - Impostos e Transferências MDE	0,00	220.000,00	335.000,00	355.000,00	375.000,00	1.285.000,00
<b>936 - 3.1.90.16.00</b>	<b>0,00</b>	<b>2.000,00</b>	<b>2.500,00</b>	<b>3.000,00</b>	<b>3.500,00</b>	<b>11.000,00</b>

# Prefeitura Municipal de Salgueiro

RUA JOAQUIM SAMPAIO, 279 - N S DAS GRAÇAS - 56.000-000 - Salgueiro/ PE  
CNPJ: 11.361.243/0001-71

Usuário: Rostand

Chave de Autenticação  
1996-1206-427

Página  
133 / 159

## Despesa PPA por Classificação Funcional Programática

PPA 2018 - 2021 - Valores em R\$

	Valor global	2018	2019	2020	2021	Total
2 - 02 - Impostos e Transferências MDE	0,00	2.000,00	2.500,00	3.000,00	3.500,00	11.000,00
<b>937 - 3.1.90.92.00</b>	<b>0,00</b>	<b>35.000,00</b>	<b>40.000,00</b>	<b>42.000,00</b>	<b>50.000,00</b>	<b>167.000,00</b>
2 - 02 - Impostos e Transferências MDE	0,00	35.000,00	40.000,00	42.000,00	50.000,00	167.000,00
<b>2219 - 3.1.90.96.00</b>	<b>0,00</b>	<b>2.000,00</b>	<b>2.000,00</b>	<b>2.000,00</b>	<b>2.000,00</b>	<b>8.000,00</b>
2 - 02 - Impostos e Transferências MDE	0,00	2.000,00	2.000,00	2.000,00	2.000,00	8.000,00
<b>938 - 3.1.91.13.00</b>	<b>0,00</b>	<b>350.000,00</b>	<b>585.000,00</b>	<b>630.000,00</b>	<b>750.000,00</b>	<b>2.315.000,00</b>
2 - 02 - Impostos e Transferências MDE	0,00	350.000,00	585.000,00	630.000,00	750.000,00	2.315.000,00
<b>940 - 3.3.90.14.00</b>	<b>0,00</b>	<b>30.000,00</b>	<b>35.000,00</b>	<b>40.000,00</b>	<b>40.000,00</b>	<b>145.000,00</b>
2 - 02 - Impostos e Transferências MDE	0,00	30.000,00	35.000,00	40.000,00	40.000,00	145.000,00
<b>948 - 3.3.90.30.00</b>	<b>0,00</b>	<b>464.080,00</b>	<b>364.080,00</b>	<b>364.000,00</b>	<b>364.000,00</b>	<b>1.556.160,00</b>
2 - 02 - Impostos e Transferências MDE	0,00	464.080,00	364.080,00	364.000,00	364.000,00	1.556.160,00
<b>2220 - 3.3.90.32.00</b>	<b>0,00</b>	<b>2.000,00</b>	<b>2.000,00</b>	<b>2.000,00</b>	<b>2.000,00</b>	<b>8.000,00</b>
2 - 02 - Impostos e Transferências MDE	0,00	2.000,00	2.000,00	2.000,00	2.000,00	8.000,00
<b>950 - 3.3.90.33.00</b>	<b>0,00</b>	<b>10.000,00</b>	<b>12.000,00</b>	<b>13.000,00</b>	<b>25.000,00</b>	<b>60.000,00</b>
2 - 02 - Impostos e Transferências MDE	0,00	10.000,00	12.000,00	13.000,00	25.000,00	60.000,00
<b>951 - 3.3.90.35.00</b>	<b>0,00</b>	<b>30.000,00</b>	<b>32.000,00</b>	<b>33.000,00</b>	<b>40.000,00</b>	<b>135.000,00</b>
2 - 02 - Impostos e Transferências MDE	0,00	30.000,00	32.000,00	33.000,00	40.000,00	135.000,00
<b>953 - 3.3.90.36.00</b>	<b>0,00</b>	<b>170.000,00</b>	<b>147.000,00</b>	<b>323.000,00</b>	<b>402.000,00</b>	<b>1.042.000,00</b>
2 - 02 - Impostos e Transferências MDE	0,00	170.000,00	147.000,00	323.000,00	402.000,00	1.042.000,00
<b>955 - 3.3.90.39.00</b>	<b>0,00</b>	<b>757.000,00</b>	<b>580.780,00</b>	<b>580.000,00</b>	<b>580.000,00</b>	<b>2.497.780,00</b>
2 - 02 - Impostos e Transferências MDE	0,00	757.000,00	580.780,00	580.000,00	580.000,00	2.497.780,00
<b>930 - 3.3.90.47.00</b>	<b>0,00</b>	<b>17.110,00</b>	<b>17.000,00</b>	<b>18.000,00</b>	<b>19.000,00</b>	<b>71.110,00</b>
2 - 02 - Impostos e Transferências MDE	0,00	17.110,00	17.000,00	18.000,00	19.000,00	71.110,00
<b>956 - 3.3.90.48.00</b>	<b>0,00</b>	<b>5.000,00</b>	<b>5.500,00</b>	<b>6.000,00</b>	<b>9.500,00</b>	<b>26.000,00</b>
2 - 02 - Impostos e Transferências MDE	0,00	5.000,00	5.500,00	6.000,00	9.500,00	26.000,00
<b>2221 - 3.3.90.91.00</b>	<b>0,00</b>	<b>2.000,00</b>	<b>2.000,00</b>	<b>2.000,00</b>	<b>2.000,00</b>	<b>8.000,00</b>
1 - 01 - Recursos Próprios	0,00	2.000,00	2.000,00	2.000,00	2.000,00	8.000,00
<b>958 - 3.3.90.92.00</b>	<b>0,00</b>	<b>5.000,00</b>	<b>5.500,00</b>	<b>6.000,00</b>	<b>6.500,00</b>	<b>23.000,00</b>
2 - 02 - Impostos e Transferências MDE	0,00	5.000,00	5.500,00	6.000,00	6.500,00	23.000,00
<b>960 - 3.3.90.93.00</b>	<b>0,00</b>	<b>10.000,00</b>	<b>12.000,00</b>	<b>13.000,00</b>	<b>25.000,00</b>	<b>60.000,00</b>
2 - 02 - Impostos e Transferências MDE	0,00	10.000,00	12.000,00	13.000,00	25.000,00	60.000,00
<b>939 - 3.3.90.96.00</b>	<b>0,00</b>	<b>5.000,00</b>	<b>5.500,00</b>	<b>6.000,00</b>	<b>6.500,00</b>	<b>23.000,00</b>
2 - 02 - Impostos e Transferências MDE	0,00	5.000,00	5.500,00	6.000,00	6.500,00	23.000,00
Subfunção: 306 - Alimentação e Nutrição	0,00	2.249.000,00	2.288.980,00	2.311.000,00	2.462.000,00	9.310.980,00
Programa: 126 - VIGILÂNCIA NUTRICIONAL	0,00	2.249.000,00	2.288.980,00	2.311.000,00	2.462.000,00	9.310.980,00
Ação: 2.67 - MANUTENÇÃO DA MERENDA ESCOLAR - ENSINO FUNDAMENTAL	0,00	1.334.000,00	1.395.795,00	1.353.000,00	1.434.000,00	5.516.795,00
<b>976 - 3.3.90.30.00</b>	<b>0,00</b>	<b>1.202.000,00</b>	<b>1.253.625,00</b>	<b>1.200.000,00</b>	<b>1.220.000,00</b>	<b>4.875.625,00</b>

# Prefeitura Municipal de Salgueiro

RUA JOAQUIM SAMPAIO, 279 - N S DAS GRAÇAS - 56.000-000 - Salgueiro/ PE  
CNPJ: 11.361.243/0001-71

Usuário: Rostand

Chave de Autenticação  
1996-1206-427

Página  
134 / 159

## Despesa PPA por Classificação Funcional Programática

PPA 2018 - 2021 - Valores em R\$

		Valor global	2018	2019	2020	2021	Total
	2 - 02 - Impostos e Transferências MDE	0,00	750.000,00	780.000,00	700.000,00	700.000,00	2.930.000,00
	10 - 10 - PNAE	0,00	452.000,00	473.625,00	500.000,00	520.000,00	1.945.625,00
	<b>980 - 3.3.90.36.00</b>	<b>0,00</b>	<b>40.000,00</b>	<b>45.000,00</b>	<b>50.500,00</b>	<b>56.000,00</b>	<b>191.500,00</b>
	2 - 02 - Impostos e Transferências MDE	0,00	35.000,00	40.000,00	45.000,00	50.000,00	170.000,00
	10 - 10 - PNAE	0,00	5.000,00	5.000,00	5.500,00	6.000,00	21.500,00
	<b>984 - 3.3.90.39.00</b>	<b>0,00</b>	<b>92.000,00</b>	<b>97.170,00</b>	<b>102.500,00</b>	<b>158.000,00</b>	<b>449.670,00</b>
	2 - 02 - Impostos e Transferências MDE	0,00	90.000,00	95.000,00	100.000,00	155.000,00	440.000,00
	10 - 10 - PNAE	0,00	2.000,00	2.170,00	2.500,00	3.000,00	9.670,00
Ação:	2.68 - MANUTENÇÃO DA MERENDA ESCOLAR - QUILOMBOLA	0,00	254.000,00	271.175,00	287.000,00	308.000,00	1.120.175,00
	<b>1001 - 3.3.90.30.00</b>	<b>0,00</b>	<b>250.000,00</b>	<b>265.000,00</b>	<b>280.000,00</b>	<b>300.000,00</b>	<b>1.095.000,00</b>
	2 - 02 - Impostos e Transferências MDE	0,00	150.000,00	160.000,00	170.000,00	180.000,00	660.000,00
	10 - 10 - PNAE	0,00	100.000,00	105.000,00	110.000,00	120.000,00	435.000,00
	<b>1003 - 3.3.90.36.00</b>	<b>0,00</b>	<b>2.000,00</b>	<b>3.675,00</b>	<b>4.000,00</b>	<b>4.500,00</b>	<b>14.175,00</b>
	2 - 02 - Impostos e Transferências MDE	0,00	2.000,00	3.675,00	4.000,00	4.500,00	14.175,00
	<b>1004 - 3.3.90.39.00</b>	<b>0,00</b>	<b>2.000,00</b>	<b>2.500,00</b>	<b>3.000,00</b>	<b>3.500,00</b>	<b>11.000,00</b>
	2 - 02 - Impostos e Transferências MDE	0,00	2.000,00	2.500,00	3.000,00	3.500,00	11.000,00
Ação:	2.69 - MANUTENÇÃO DA MERENDA ESCOLAR - MAIS EDUCAÇÃO	0,00	155.000,00	175.000,00	185.000,00	200.000,00	715.000,00
	<b>1006 - 3.3.90.30.00</b>	<b>0,00</b>	<b>155.000,00</b>	<b>175.000,00</b>	<b>185.000,00</b>	<b>200.000,00</b>	<b>715.000,00</b>
	2 - 02 - Impostos e Transferências MDE	0,00	70.000,00	80.000,00	85.000,00	90.000,00	325.000,00
	10 - 10 - PNAE	0,00	85.000,00	95.000,00	100.000,00	110.000,00	390.000,00
Ação:	2.78 - MANUTENÇÃO DA MERENDA ESCOLAR - PRÉ-ESCOLA	0,00	373.000,00	294.000,00	320.500,00	343.000,00	1.330.500,00
	<b>1250 - 3.3.90.30.00</b>	<b>0,00</b>	<b>365.000,00</b>	<b>285.000,00</b>	<b>310.500,00</b>	<b>332.000,00</b>	<b>1.292.500,00</b>
	2 - 02 - Impostos e Transferências MDE	0,00	250.000,00	160.000,00	170.000,00	180.000,00	760.000,00
	10 - 10 - PNAE	0,00	115.000,00	125.000,00	140.500,00	152.000,00	532.500,00
	<b>1254 - 3.3.90.36.00</b>	<b>0,00</b>	<b>5.000,00</b>	<b>5.500,00</b>	<b>6.000,00</b>	<b>6.500,00</b>	<b>23.000,00</b>
	2 - 02 - Impostos e Transferências MDE	0,00	5.000,00	5.500,00	6.000,00	6.500,00	23.000,00
	<b>1258 - 3.3.90.39.00</b>	<b>0,00</b>	<b>3.000,00</b>	<b>3.500,00</b>	<b>4.000,00</b>	<b>4.500,00</b>	<b>15.000,00</b>
	2 - 02 - Impostos e Transferências MDE	0,00	3.000,00	3.500,00	4.000,00	4.500,00	15.000,00
Ação:	2.83 - MANUTENÇÃO DA MERENDA ESCOLAR - EDUCAÇÃO DE JOVENS E ADULTOS	0,00	102.000,00	115.000,00	124.000,00	133.000,00	474.000,00
	<b>1385 - 3.3.90.30.00</b>	<b>0,00</b>	<b>100.000,00</b>	<b>112.000,00</b>	<b>120.000,00</b>	<b>128.000,00</b>	<b>460.000,00</b>
	2 - 02 - Impostos e Transferências MDE	0,00	70.000,00	80.000,00	85.000,00	90.000,00	325.000,00
	10 - 10 - PNAE	0,00	30.000,00	32.000,00	35.000,00	38.000,00	135.000,00
	<b>1387 - 3.3.90.36.00</b>	<b>0,00</b>	<b>1.000,00</b>	<b>1.500,00</b>	<b>2.000,00</b>	<b>2.500,00</b>	<b>7.000,00</b>
	2 - 02 - Impostos e Transferências MDE	0,00	1.000,00	1.500,00	2.000,00	2.500,00	7.000,00
	<b>1389 - 3.3.90.39.00</b>	<b>0,00</b>	<b>1.000,00</b>	<b>1.500,00</b>	<b>2.000,00</b>	<b>2.500,00</b>	<b>7.000,00</b>
	2 - 02 - Impostos e Transferências MDE	0,00	1.000,00	1.500,00	2.000,00	2.500,00	7.000,00

# Prefeitura Municipal de Salgueiro

RUA JOAQUIM SAMPAIO, 279 - N S DAS GRAÇAS - 56.000-000 - Salgueiro/ PE  
CNPJ: 11.361.243/0001-71

Usuário: Rostand

Chave de Autenticação  
1996-1206-427

Página  
135 / 159

## Despesa PPA por Classificação Funcional Programática

PPA 2018 - 2021 - Valores em R\$

		Valor global	2018	2019	2020	2021	Total
Ação:	2.86 - MANUTENÇÃO DA MERENDA ESCOLAR PARA O ATENDIMENTO A EDUCAÇÃO	0,00	21.000,00	26.510,00	29.000,00	30.500,00	107.010,00
	<b>1430 - 3.3.90.30.00</b>	<b>0,00</b>	<b>21.000,00</b>	<b>26.510,00</b>	<b>29.000,00</b>	<b>30.500,00</b>	<b>107.010,00</b>
	2 - 02 - Impostos e Transferências MDE	0,00	15.000,00	20.000,00	22.000,00	23.000,00	80.000,00
	10 - 10 - PNAE	0,00	6.000,00	6.510,00	7.000,00	7.500,00	27.010,00
Ação:	2.264 - MANUTENÇÃO DA MERENDA ESCOLAR DO PROGRAMA MAIS EDUCAÇÃO	0,00	10.000,00	11.500,00	12.500,00	13.500,00	47.500,00
	<b>1009 - 3.3.90.30.00</b>	<b>0,00</b>	<b>10.000,00</b>	<b>11.500,00</b>	<b>12.500,00</b>	<b>13.500,00</b>	<b>47.500,00</b>
	2 - 02 - Impostos e Transferências MDE	0,00	2.000,00	2.500,00	3.000,00	3.500,00	11.000,00
	10 - 10 - PNAE	0,00	8.000,00	9.000,00	9.500,00	10.000,00	36.500,00
Subfunção:	361 - Ensino Fundamental	0,00	6.443.460,00	6.447.225,00	6.873.028,00	7.170.160,00	26.933.873,00
Programa:	28 - EDIFICAÇÕES PÚBLICAS	0,00	140.000,00	150.000,00	155.000,00	160.000,00	605.000,00
Ação:	1.16 - AQUISIÇÃO DE MÓVEIS, EQUIPAMENTOS E OUTROS MATERIAIS	0,00	10.000,00	10.000,00	10.000,00	10.000,00	40.000,00
	<b>967 - 4.4.90.52.00</b>	<b>0,00</b>	<b>10.000,00</b>	<b>10.000,00</b>	<b>10.000,00</b>	<b>10.000,00</b>	<b>40.000,00</b>
	2 - 02 - Impostos e Transferências MDE	0,00	10.000,00	10.000,00	10.000,00	10.000,00	40.000,00
Ação:	1.164 - CONSTRUÇÃO, REFORMA E AMPLIAÇÃO DA REDE MUNICIPAL DE ENSINO	0,00	130.000,00	140.000,00	145.000,00	150.000,00	565.000,00
	<b>962 - 4.4.90.51.00</b>	<b>0,00</b>	<b>130.000,00</b>	<b>140.000,00</b>	<b>145.000,00</b>	<b>150.000,00</b>	<b>565.000,00</b>
	2 - 02 - Impostos e Transferências MDE	0,00	30.000,00	30.000,00	30.000,00	30.000,00	120.000,00
	13 - 13 - Convênio Educação	0,00	100.000,00	110.000,00	115.000,00	120.000,00	445.000,00
Programa:	149 - DESENVOLVIMENTO DA EDUCAÇÃO DE QUALIDADE	0,00	2.362.640,00	2.530.005,00	2.750.000,00	2.919.300,00	10.561.945,00
Ação:	1.18 - CONSTRUÇÃO, REFORMA E/OU AMPLIAÇÃO DA REDE MUNICIPAL DE	0,00	1.191.000,00	1.196.000,00	1.307.000,00	1.368.000,00	5.062.000,00
	<b>1032 - 3.3.90.30.00</b>	<b>0,00</b>	<b>15.000,00</b>	<b>16.000,00</b>	<b>17.000,00</b>	<b>18.000,00</b>	<b>66.000,00</b>
	2 - 02 - Impostos e Transferências MDE	0,00	15.000,00	16.000,00	17.000,00	18.000,00	66.000,00
	<b>1040 - 4.4.90.51.00</b>	<b>0,00</b>	<b>1.176.000,00</b>	<b>1.180.000,00</b>	<b>1.290.000,00</b>	<b>1.350.000,00</b>	<b>4.996.000,00</b>
	2 - 02 - Impostos e Transferências MDE	0,00	50.000,00	50.000,00	50.000,00	50.000,00	200.000,00
	12 - 12 - Outras Transferência do FNDE	0,00	1.126.000,00	1.130.000,00	1.240.000,00	1.300.000,00	4.796.000,00
Ação:	1.34 - CONSTRUÇÃO DE ESCOLA DO ENSINO FUNDAMENTAL	0,00	20.000,00	20.000,00	20.000,00	20.000,00	80.000,00
	<b>1787 - 4.4.90.51.00</b>	<b>0,00</b>	<b>20.000,00</b>	<b>20.000,00</b>	<b>20.000,00</b>	<b>20.000,00</b>	<b>80.000,00</b>
	2 - 02 - Impostos e Transferências MDE	0,00	20.000,00	20.000,00	20.000,00	20.000,00	80.000,00
Ação:	1.35 - AMPLIAÇÃO, REFORMA E/OU RECUPERAÇÃO DE ESCOLAS DO	0,00	10.000,00	10.000,00	10.000,00	10.000,00	40.000,00
	<b>1788 - 4.4.90.51.00</b>	<b>0,00</b>	<b>10.000,00</b>	<b>10.000,00</b>	<b>10.000,00</b>	<b>10.000,00</b>	<b>40.000,00</b>
	2 - 02 - Impostos e Transferências MDE	0,00	10.000,00	10.000,00	10.000,00	10.000,00	40.000,00
Ação:	1.167 - CONSTRUÇÃO, REFORMA E AMPLIAÇÃO DA REDE MUNICIPAL DE ENSINO -	0,00	250.000,00	301.755,00	334.646,07	363.808,87	1.250.209,94
	<b>1155 - 4.4.90.51.00</b>	<b>0,00</b>	<b>250.000,00</b>	<b>301.755,00</b>	<b>334.646,07</b>	<b>363.808,87</b>	<b>1.250.209,94</b>
	8 - 08 - Salário Educação	0,00	250.000,00	301.755,00	334.646,07	363.808,87	1.250.209,94
Ação:	1.168 - AQUISIÇÃO DE VEÍCULOS, MÓVEIS, EQUIPAMENTOS E OUTROS	0,00	150.000,00	160.000,00	180.000,00	200.000,00	690.000,00
	<b>1157 - 4.4.90.52.00</b>	<b>0,00</b>	<b>150.000,00</b>	<b>160.000,00</b>	<b>180.000,00</b>	<b>200.000,00</b>	<b>690.000,00</b>
	8 - 08 - Salário Educação	0,00	150.000,00	160.000,00	180.000,00	200.000,00	690.000,00

# Prefeitura Municipal de Salgueiro

RUA JOAQUIM SAMPAIO, 279 - N S DAS GRAÇAS - 56.000-000 - Salgueiro/ PE  
CNPJ: 11.361.243/0001-71

Usuário: Rostand

Chave de Autenticação  
1996-1206-427

Página  
136 / 159

## Despesa PPA por Classificação Funcional Programática

PPA 2018 - 2021 - Valores em R\$

		Valor global	2018	2019	2020	2021	Total
Ação:	1.169 - AQUISIÇÃO DE MÓVEIS, EQUIPAMENTOS E OUTROS MATERIAIS	0,00	1.000,00	1.100,00	1.200,00	1.300,00	4.600,00
	<b>1174 - 4.4.90.52.00</b>	<b>0,00</b>	<b>1.000,00</b>	<b>1.100,00</b>	<b>1.200,00</b>	<b>1.300,00</b>	<b>4.600,00</b>
	9 - 09 - PDDE	0,00	1.000,00	1.100,00	1.200,00	1.300,00	4.600,00
Ação:	2.73 - MANUTENÇÃO DAS DESPESAS VINCULADAS AO SALÁRIO EDUCAÇÃO	0,00	646.000,00	738.245,00	785.353,93	836.191,13	3.005.790,06
	<b>1148 - 3.3.90.30.00</b>	<b>0,00</b>	<b>300.000,00</b>	<b>320.000,00</b>	<b>350.000,00</b>	<b>380.000,00</b>	<b>1.350.000,00</b>
	8 - 08 - Salário Educação	0,00	300.000,00	320.000,00	350.000,00	380.000,00	1.350.000,00
	<b>1151 - 3.3.90.36.00</b>	<b>0,00</b>	<b>60.000,00</b>	<b>65.100,00</b>	<b>70.633,50</b>	<b>76.637,35</b>	<b>272.370,85</b>
	8 - 08 - Salário Educação	0,00	60.000,00	65.100,00	70.633,50	76.637,35	272.370,85
	<b>1153 - 3.3.90.39.00</b>	<b>0,00</b>	<b>286.000,00</b>	<b>353.145,00</b>	<b>364.720,43</b>	<b>379.553,78</b>	<b>1.383.419,21</b>
	8 - 08 - Salário Educação	0,00	286.000,00	353.145,00	364.720,43	379.553,78	1.383.419,21
Ação:	2.74 - MANUTENÇÃO DO PROGRAMA AABB - COMUNIDADE	0,00	59.000,00	64.905,00	72.300,00	78.000,00	274.205,00
	<b>1171 - 3.3.90.30.00</b>	<b>0,00</b>	<b>5.000,00</b>	<b>5.500,00</b>	<b>6.000,00</b>	<b>6.500,00</b>	<b>23.000,00</b>
	2 - 02 - Impostos e Transferências MDE	0,00	5.000,00	5.500,00	6.000,00	6.500,00	23.000,00
	<b>1172 - 3.3.90.36.00</b>	<b>0,00</b>	<b>53.000,00</b>	<b>58.205,00</b>	<b>65.000,00</b>	<b>70.000,00</b>	<b>246.205,00</b>
	2 - 02 - Impostos e Transferências MDE	0,00	53.000,00	58.205,00	65.000,00	70.000,00	246.205,00
	<b>1173 - 3.3.90.39.00</b>	<b>0,00</b>	<b>1.000,00</b>	<b>1.200,00</b>	<b>1.300,00</b>	<b>1.500,00</b>	<b>5.000,00</b>
	2 - 02 - Impostos e Transferências MDE	0,00	1.000,00	1.200,00	1.300,00	1.500,00	5.000,00
Ação:	2.266 - MANUTENÇÃO DA FORMAÇÃO CONTINUADA DOS PROFISSIONAIS DE	0,00	17.640,00	18.800,00	19.700,00	21.000,00	77.140,00
	<b>1175 - 3.3.90.14.00</b>	<b>0,00</b>	<b>3.000,00</b>	<b>3.200,00</b>	<b>3.300,00</b>	<b>3.500,00</b>	<b>13.000,00</b>
	2 - 02 - Impostos e Transferências MDE	0,00	3.000,00	3.200,00	3.300,00	3.500,00	13.000,00
	<b>1176 - 3.3.90.30.00</b>	<b>0,00</b>	<b>2.640,00</b>	<b>3.000,00</b>	<b>3.500,00</b>	<b>4.000,00</b>	<b>13.140,00</b>
	2 - 02 - Impostos e Transferências MDE	0,00	2.640,00	3.000,00	3.500,00	4.000,00	13.140,00
	<b>1177 - 3.3.90.33.00</b>	<b>0,00</b>	<b>3.000,00</b>	<b>3.200,00</b>	<b>3.300,00</b>	<b>3.500,00</b>	<b>13.000,00</b>
	2 - 02 - Impostos e Transferências MDE	0,00	3.000,00	3.200,00	3.300,00	3.500,00	13.000,00
	<b>1178 - 3.3.90.36.00</b>	<b>0,00</b>	<b>3.000,00</b>	<b>3.000,00</b>	<b>3.000,00</b>	<b>3.000,00</b>	<b>12.000,00</b>
	2 - 02 - Impostos e Transferências MDE	0,00	3.000,00	3.000,00	3.000,00	3.000,00	12.000,00
	<b>1179 - 3.3.90.39.00</b>	<b>0,00</b>	<b>3.000,00</b>	<b>3.200,00</b>	<b>3.300,00</b>	<b>3.500,00</b>	<b>13.000,00</b>
	2 - 02 - Impostos e Transferências MDE	0,00	3.000,00	3.200,00	3.300,00	3.500,00	13.000,00
	<b>1180 - 3.3.90.48.00</b>	<b>0,00</b>	<b>3.000,00</b>	<b>3.200,00</b>	<b>3.300,00</b>	<b>3.500,00</b>	<b>13.000,00</b>
	2 - 02 - Impostos e Transferências MDE	0,00	3.000,00	3.200,00	3.300,00	3.500,00	13.000,00
Ação:	2.269 - MANUTENÇÃO DA FORMAÇÃO CONTINUADA DOS PROFISSIONAIS DE	0,00	18.000,00	19.200,00	19.800,00	21.000,00	78.000,00
	<b>1182 - 3.3.90.14.00</b>	<b>0,00</b>	<b>3.000,00</b>	<b>3.200,00</b>	<b>3.300,00</b>	<b>3.500,00</b>	<b>13.000,00</b>
	2 - 02 - Impostos e Transferências MDE	0,00	3.000,00	3.200,00	3.300,00	3.500,00	13.000,00
	<b>1183 - 3.3.90.30.00</b>	<b>0,00</b>	<b>3.000,00</b>	<b>3.200,00</b>	<b>3.300,00</b>	<b>3.500,00</b>	<b>13.000,00</b>
	2 - 02 - Impostos e Transferências MDE	0,00	3.000,00	3.200,00	3.300,00	3.500,00	13.000,00
	<b>1184 - 3.3.90.33.00</b>	<b>0,00</b>	<b>3.000,00</b>	<b>3.200,00</b>	<b>3.300,00</b>	<b>3.500,00</b>	<b>13.000,00</b>
	2 - 02 - Impostos e Transferências MDE	0,00	3.000,00	3.200,00	3.300,00	3.500,00	13.000,00

# Prefeitura Municipal de Salgueiro

RUA JOAQUIM SAMPAIO, 279 - N S DAS GRAÇAS - 56.000-000 - Salgueiro/ PE  
CNPJ: 11.361.243/0001-71

Usuário: Rostand

Chave de Autenticação  
1996-1206-427

Página  
137 / 159

## Despesa PPA por Classificação Funcional Programática

		PPA 2018 - 2021 - Valores em R\$					
		Valor global	2018	2019	2020	2021	Total
	2 - 02 - Impostos e Transferências MDE	0,00	3.000,00	3.200,00	3.300,00	3.500,00	13.000,00
	<b>1185 - 3.3.90.36.00</b>	<b>0,00</b>	<b>3.000,00</b>	<b>3.200,00</b>	<b>3.300,00</b>	<b>3.500,00</b>	<b>13.000,00</b>
	2 - 02 - Impostos e Transferências MDE	0,00	3.000,00	3.200,00	3.300,00	3.500,00	13.000,00
	<b>1186 - 3.3.90.39.00</b>	<b>0,00</b>	<b>3.000,00</b>	<b>3.200,00</b>	<b>3.300,00</b>	<b>3.500,00</b>	<b>13.000,00</b>
	2 - 02 - Impostos e Transferências MDE	0,00	3.000,00	3.200,00	3.300,00	3.500,00	13.000,00
	<b>1187 - 3.3.90.48.00</b>	<b>0,00</b>	<b>3.000,00</b>	<b>3.200,00</b>	<b>3.300,00</b>	<b>3.500,00</b>	<b>13.000,00</b>
	2 - 02 - Impostos e Transferências MDE	0,00	3.000,00	3.200,00	3.300,00	3.500,00	13.000,00
Programa:	153 - TRANSPORTE ESCOLAR	0,00	3.887.820,00	3.710.920,00	3.908.628,00	4.027.060,00	15.534.428,00
Ação:	1.19 - AQUISIÇÃO DE VEÍCULOS PARA O TRANSPORTE ESCOLAR	0,00	1.887.220,00	1.987.220,00	2.037.220,00	2.087.220,00	7.998.880,00
	<b>1189 - 4.4.90.52.00</b>	<b>0,00</b>	<b>1.887.220,00</b>	<b>1.987.220,00</b>	<b>2.037.220,00</b>	<b>2.087.220,00</b>	<b>7.998.880,00</b>
	2 - 02 - Impostos e Transferências MDE	0,00	87.220,00	87.220,00	87.220,00	87.220,00	348.880,00
	12 - 12 - Outras Transferência do FNDE	0,00	1.800.000,00	1.900.000,00	1.950.000,00	2.000.000,00	7.650.000,00
Ação:	2.75 - MANUTENÇÃO DO TRANSPORTE DE ESTUDANTE - ENSINO FUNDAMENTAL -	0,00	1.387.000,00	1.092.200,00	1.218.608,00	1.163.440,00	4.861.248,00
	<b>1224 - 3.3.90.30.00</b>	<b>0,00</b>	<b>60.000,00</b>	<b>65.000,00</b>	<b>70.000,00</b>	<b>77.000,00</b>	<b>272.000,00</b>
	2 - 02 - Impostos e Transferências MDE	0,00	20.000,00	22.000,00	23.000,00	25.000,00	90.000,00
	11 - 11 - PNATE	0,00	40.000,00	43.000,00	47.000,00	52.000,00	182.000,00
	<b>1226 - 3.3.90.36.00</b>	<b>0,00</b>	<b>510.000,00</b>	<b>400.200,00</b>	<b>410.300,00</b>	<b>410.500,00</b>	<b>1.731.000,00</b>
	2 - 02 - Impostos e Transferências MDE	0,00	450.000,00	335.200,00	340.300,00	340.500,00	1.466.000,00
	11 - 11 - PNATE	0,00	60.000,00	65.000,00	70.000,00	70.000,00	265.000,00
	<b>1227 - 3.3.90.39.00</b>	<b>0,00</b>	<b>792.000,00</b>	<b>604.000,00</b>	<b>717.308,00</b>	<b>650.940,00</b>	<b>2.764.248,00</b>
	2 - 02 - Impostos e Transferências MDE	0,00	600.000,00	400.000,00	501.308,00	414.940,00	1.916.248,00
	11 - 11 - PNATE	0,00	192.000,00	204.000,00	216.000,00	236.000,00	848.000,00
	<b>1228 - 3.3.90.92.00</b>	<b>0,00</b>	<b>25.000,00</b>	<b>23.000,00</b>	<b>21.000,00</b>	<b>25.000,00</b>	<b>94.000,00</b>
	11 - 11 - PNATE	0,00	25.000,00	23.000,00	21.000,00	25.000,00	94.000,00
Ação:	2.76 - APOIO AO DESENVOLVIMENTO DO ESPORTE ESCOLAR	0,00	118.000,00	123.200,00	129.200,00	234.600,00	605.000,00
	<b>1229 - 3.3.90.30.00</b>	<b>0,00</b>	<b>5.000,00</b>	<b>5.000,00</b>	<b>5.500,00</b>	<b>6.000,00</b>	<b>21.500,00</b>
	2 - 02 - Impostos e Transferências MDE	0,00	5.000,00	5.000,00	5.500,00	6.000,00	21.500,00
	<b>1230 - 3.3.90.31.00</b>	<b>0,00</b>	<b>1.000,00</b>	<b>1.100,00</b>	<b>1.200,00</b>	<b>1.300,00</b>	<b>4.600,00</b>
	2 - 02 - Impostos e Transferências MDE	0,00	1.000,00	1.100,00	1.200,00	1.300,00	4.600,00
	<b>1232 - 3.3.90.36.00</b>	<b>0,00</b>	<b>2.000,00</b>	<b>2.100,00</b>	<b>2.500,00</b>	<b>2.300,00</b>	<b>8.900,00</b>
	2 - 02 - Impostos e Transferências MDE	0,00	2.000,00	2.100,00	2.500,00	2.300,00	8.900,00
	<b>1234 - 3.3.90.39.00</b>	<b>0,00</b>	<b>110.000,00</b>	<b>115.000,00</b>	<b>120.000,00</b>	<b>225.000,00</b>	<b>570.000,00</b>
	2 - 02 - Impostos e Transferências MDE	0,00	110.000,00	115.000,00	120.000,00	225.000,00	570.000,00
Ação:	2.265 - MANUTENÇÃO DO TRANSPORTE DE ESTUDANTES - PETE - CAMINHO DA	0,00	495.600,00	508.300,00	523.600,00	541.800,00	2.069.300,00
	<b>2000 - 3.3.90.30.00</b>	<b>0,00</b>	<b>32.000,00</b>	<b>34.100,00</b>	<b>35.200,00</b>	<b>37.200,00</b>	<b>138.500,00</b>
	2 - 02 - Impostos e Transferências MDE	0,00	2.000,00	2.100,00	2.200,00	2.200,00	8.500,00

# Prefeitura Municipal de Salgueiro

RUA JOAQUIM SAMPAIO, 279 - N S DAS GRAÇAS - 56.000-000 - Salgueiro/ PE  
CNPJ: 11.361.243/0001-71

Usuário: Rostand

Chave de Autenticação  
1996-1206-427

Página  
138 / 159

## Despesa PPA por Classificação Funcional Programática

PPA 2018 - 2021 - Valores em R\$

		Valor global	2018	2019	2020	2021	Total
	13 - 13 - Convênio Educação	0,00	30.000,00	32.000,00	33.000,00	35.000,00	130.000,00
	<b>1237 - 3.3.90.36.00</b>	<b>0,00</b>	<b>32.000,00</b>	<b>37.100,00</b>	<b>42.200,00</b>	<b>47.300,00</b>	<b>158.600,00</b>
	2 - 02 - Impostos e Transferências MDE	0,00	2.000,00	2.100,00	2.200,00	2.300,00	8.600,00
	13 - 13 - Convênio Educação	0,00	30.000,00	35.000,00	40.000,00	45.000,00	150.000,00
	<b>1239 - 3.3.90.39.00</b>	<b>0,00</b>	<b>431.600,00</b>	<b>437.100,00</b>	<b>446.200,00</b>	<b>457.300,00</b>	<b>1.772.200,00</b>
	2 - 02 - Impostos e Transferências MDE	0,00	2.000,00	2.100,00	2.200,00	2.300,00	8.600,00
	13 - 13 - Convênio Educação	0,00	429.600,00	435.000,00	444.000,00	455.000,00	1.763.600,00
Programa:	1027 - DINHEIRO DIRETO NA ESCOLA (PDDE)	0,00	53.000,00	56.300,00	59.400,00	63.800,00	232.500,00
Ação:	1.175 - Apoio ao Programa Dinheiro Direto na Escola - PDDE	0,00	7.000,00	7.600,00	8.100,00	8.800,00	31.500,00
	<b>2004 - 4.4.90.52.00</b>	<b>0,00</b>	<b>7.000,00</b>	<b>7.600,00</b>	<b>8.100,00</b>	<b>8.800,00</b>	<b>31.500,00</b>
	2 - 02 - Impostos e Transferências MDE	0,00	2.000,00	2.100,00	2.100,00	2.300,00	8.500,00
	9 - 09 - PDDE	0,00	5.000,00	5.500,00	6.000,00	6.500,00	23.000,00
Ação:	2.302 - Apoio ao Programa Dinheiro Direto na Escola - PDDE	0,00	46.000,00	48.700,00	51.300,00	55.000,00	201.000,00
	<b>2001 - 3.3.90.30.00</b>	<b>0,00</b>	<b>12.000,00</b>	<b>13.100,00</b>	<b>14.200,00</b>	<b>15.300,00</b>	<b>54.600,00</b>
	2 - 02 - Impostos e Transferências MDE	0,00	2.000,00	2.100,00	2.200,00	2.300,00	8.600,00
	9 - 09 - PDDE	0,00	10.000,00	11.000,00	12.000,00	13.000,00	46.000,00
	<b>2002 - 3.3.90.36.00</b>	<b>0,00</b>	<b>14.000,00</b>	<b>14.500,00</b>	<b>15.000,00</b>	<b>15.400,00</b>	<b>58.900,00</b>
	2 - 02 - Impostos e Transferências MDE	0,00	2.000,00	2.100,00	2.200,00	2.200,00	8.500,00
	9 - 09 - PDDE	0,00	12.000,00	12.400,00	12.800,00	13.200,00	50.400,00
	<b>2003 - 3.3.90.39.00</b>	<b>0,00</b>	<b>20.000,00</b>	<b>21.100,00</b>	<b>22.100,00</b>	<b>24.300,00</b>	<b>87.500,00</b>
	2 - 02 - Impostos e Transferências MDE	0,00	2.000,00	2.100,00	2.100,00	2.300,00	8.500,00
	9 - 09 - PDDE	0,00	18.000,00	19.000,00	20.000,00	22.000,00	79.000,00
Subfunção:	362 - Ensino Médio	0,00	139.000,00	156.100,00	170.200,00	180.800,00	646.100,00
Programa:	353 - SERVIÇO DE TRANSPORTES	0,00	139.000,00	156.100,00	170.200,00	180.800,00	646.100,00
Ação:	1.243 - AQUISIÇÃO DE VEÍCULOS, MÓVEIS, MÁQUINAS E EQUIPAMENTOS	0,00	70.000,00	80.000,00	90.000,00	97.500,00	337.500,00
	<b>1243 - 3.3.90.36.00</b>	<b>0,00</b>	<b>70.000,00</b>	<b>80.000,00</b>	<b>90.000,00</b>	<b>97.500,00</b>	<b>337.500,00</b>
	2 - 02 - Impostos e Transferências MDE	0,00	20.000,00	25.000,00	30.000,00	35.000,00	110.000,00
	11 - 11 - PNATE	0,00	50.000,00	55.000,00	60.000,00	62.500,00	227.500,00
Ação:	2.77 - MANUTENÇÃO DO TRANSPORTE ESCOLAR - ENSINO MÉDIO	0,00	69.000,00	76.100,00	80.200,00	83.300,00	308.600,00
	<b>1241 - 3.3.90.30.00</b>	<b>0,00</b>	<b>38.000,00</b>	<b>42.000,00</b>	<b>43.000,00</b>	<b>44.000,00</b>	<b>167.000,00</b>
	2 - 02 - Impostos e Transferências MDE	0,00	38.000,00	42.000,00	43.000,00	44.000,00	167.000,00
	<b>1244 - 3.3.90.39.00</b>	<b>0,00</b>	<b>30.000,00</b>	<b>33.000,00</b>	<b>36.000,00</b>	<b>38.000,00</b>	<b>137.000,00</b>
	2 - 02 - Impostos e Transferências MDE	0,00	5.000,00	6.000,00	7.000,00	8.000,00	26.000,00
	11 - 11 - PNATE	0,00	25.000,00	27.000,00	29.000,00	30.000,00	111.000,00
	<b>1247 - 3.3.90.92.00</b>	<b>0,00</b>	<b>1.000,00</b>	<b>1.100,00</b>	<b>1.200,00</b>	<b>1.300,00</b>	<b>4.600,00</b>
	2 - 02 - Impostos e Transferências MDE	0,00	1.000,00	1.100,00	1.200,00	1.300,00	4.600,00



# Prefeitura Municipal de Salgueiro

RUA JOAQUIM SAMPAIO, 279 - N S DAS GRAÇAS - 56.000-000 - Salgueiro/ PE  
CNPJ: 11.361.243/0001-71

Usuário: Rostand

Chave de Autenticação  
1996-1206-427

Página  
139 / 159

## Despesa PPA por Classificação Funcional Programática

PPA 2018 - 2021 - Valores em R\$

		Valor global	2018	2019	2020	2021	Total
Subfunção:	364 - Ensino Superior	0,00	297.000,00	297.000,00	297.000,00	297.000,00	1.188.000,00
Programa:	1026 - TRANSPORTE UNIVERSITÁRIO	0,00	297.000,00	297.000,00	297.000,00	297.000,00	1.188.000,00
Ação:	2.301 - APOIO AOS ESTUDANTES UNIVERSITÁRIOS	0,00	297.000,00	297.000,00	297.000,00	297.000,00	1.188.000,00
	<b>1996 - 3.3.90.30.00</b>	<b>0,00</b>	<b>5.000,00</b>	<b>5.000,00</b>	<b>5.000,00</b>	<b>5.000,00</b>	<b>20.000,00</b>
	1 - 01 - Recursos Próprios	0,00	5.000,00	5.000,00	5.000,00	5.000,00	20.000,00
	<b>1997 - 3.3.90.36.00</b>	<b>0,00</b>	<b>12.000,00</b>	<b>12.000,00</b>	<b>12.000,00</b>	<b>12.000,00</b>	<b>48.000,00</b>
	1 - 01 - Recursos Próprios	0,00	12.000,00	12.000,00	12.000,00	12.000,00	48.000,00
	<b>1998 - 3.3.90.39.00</b>	<b>0,00</b>	<b>280.000,00</b>	<b>280.000,00</b>	<b>280.000,00</b>	<b>280.000,00</b>	<b>1.120.000,00</b>
	1 - 01 - Recursos Próprios	0,00	280.000,00	280.000,00	280.000,00	280.000,00	1.120.000,00
Subfunção:	365 - Educação Infantil	0,00	4.229.000,00	4.597.165,44	5.077.900,00	5.417.600,00	19.321.665,44
Programa:	149 - DESENVOLVIMENTO DA EDUCAÇÃO DE QUALIDADE	0,00	93.000,00	107.200,00	112.800,00	116.000,00	429.000,00
Ação:	1.36 - CONSTRUÇÃO, REFORMA E/OU AMPLIAÇÃO DE ESCOLAS DA EDUCAÇÃO	0,00	75.000,00	88.000,00	93.000,00	95.000,00	351.000,00
	<b>1263 - 4.4.90.51.00</b>	<b>0,00</b>	<b>75.000,00</b>	<b>88.000,00</b>	<b>93.000,00</b>	<b>95.000,00</b>	<b>351.000,00</b>
	2 - 02 - Impostos e Transferências MDE	0,00	15.000,00	15.000,00	15.000,00	15.000,00	60.000,00
	13 - 13 - Convênio Educação	0,00	60.000,00	73.000,00	78.000,00	80.000,00	291.000,00
Ação:	2.267 - MANUTENÇÃO DA FORMAÇÃO CONTINUADA DOS PROFISSIONAIS DE	0,00	18.000,00	19.200,00	19.800,00	21.000,00	78.000,00
	<b>1319 - 3.3.90.14.00</b>	<b>0,00</b>	<b>3.000,00</b>	<b>3.200,00</b>	<b>3.300,00</b>	<b>3.500,00</b>	<b>13.000,00</b>
	2 - 02 - Impostos e Transferências MDE	0,00	3.000,00	3.200,00	3.300,00	3.500,00	13.000,00
	<b>1322 - 3.3.90.30.00</b>	<b>0,00</b>	<b>3.000,00</b>	<b>3.200,00</b>	<b>3.300,00</b>	<b>3.500,00</b>	<b>13.000,00</b>
	2 - 02 - Impostos e Transferências MDE	0,00	3.000,00	3.200,00	3.300,00	3.500,00	13.000,00
	<b>1323 - 3.3.90.33.00</b>	<b>0,00</b>	<b>3.000,00</b>	<b>3.200,00</b>	<b>3.300,00</b>	<b>3.500,00</b>	<b>13.000,00</b>
	2 - 02 - Impostos e Transferências MDE	0,00	3.000,00	3.200,00	3.300,00	3.500,00	13.000,00
	<b>1324 - 3.3.90.36.00</b>	<b>0,00</b>	<b>3.000,00</b>	<b>3.200,00</b>	<b>3.300,00</b>	<b>3.500,00</b>	<b>13.000,00</b>
	2 - 02 - Impostos e Transferências MDE	0,00	3.000,00	3.200,00	3.300,00	3.500,00	13.000,00
	<b>1325 - 3.3.90.39.00</b>	<b>0,00</b>	<b>3.000,00</b>	<b>3.200,00</b>	<b>3.300,00</b>	<b>3.500,00</b>	<b>13.000,00</b>
	2 - 02 - Impostos e Transferências MDE	0,00	3.000,00	3.200,00	3.300,00	3.500,00	13.000,00
	<b>1327 - 3.3.90.48.00</b>	<b>0,00</b>	<b>3.000,00</b>	<b>3.200,00</b>	<b>3.300,00</b>	<b>3.500,00</b>	<b>13.000,00</b>
	2 - 02 - Impostos e Transferências MDE	0,00	3.000,00	3.200,00	3.300,00	3.500,00	13.000,00
Programa:	153 - TRANSPORTE ESCOLAR	0,00	511.000,00	421.712,72	529.200,00	536.800,00	1.998.712,72
Ação:	2.79 - MANUTENÇÃO DO TRANSPORTE ESCOLAR EDUCAÇÃO INFANTIL	0,00	511.000,00	421.712,72	529.200,00	536.800,00	1.998.712,72
	<b>1331 - 3.3.90.30.00</b>	<b>0,00</b>	<b>47.000,00</b>	<b>54.612,72</b>	<b>59.000,00</b>	<b>65.000,00</b>	<b>225.612,72</b>
	2 - 02 - Impostos e Transferências MDE	0,00	35.000,00	41.612,72	45.000,00	50.000,00	171.612,72
	11 - 11 - PNATE	0,00	12.000,00	13.000,00	14.000,00	15.000,00	54.000,00
	<b>1332 - 3.3.90.36.00</b>	<b>0,00</b>	<b>157.000,00</b>	<b>158.000,00</b>	<b>159.000,00</b>	<b>159.500,00</b>	<b>633.500,00</b>
	2 - 02 - Impostos e Transferências MDE	0,00	150.000,00	150.000,00	150.000,00	150.000,00	600.000,00
	11 - 11 - PNATE	0,00	7.000,00	8.000,00	9.000,00	9.500,00	33.500,00
	<b>1333 - 3.3.90.39.00</b>	<b>0,00</b>	<b>305.000,00</b>	<b>207.000,00</b>	<b>309.000,00</b>	<b>310.000,00</b>	<b>1.131.000,00</b>

# Prefeitura Municipal de Salgueiro

RUA JOAQUIM SAMPAIO, 279 - N S DAS GRAÇAS - 56.000-000 - Salgueiro/ PE  
CNPJ: 11.361.243/0001-71

Usuário: Rostand

Chave de Autenticação  
1996-1206-427

Página  
140 / 159

## Despesa PPA por Classificação Funcional Programática

PPA 2018 - 2021 - Valores em R\$

		Valor global	2018	2019	2020	2021	Total
	2 - 02 - Impostos e Transferências MDE	0,00	280.000,00	180.000,00	280.000,00	280.000,00	1.020.000,00
	11 - 11 - PNATE	0,00	25.000,00	27.000,00	29.000,00	30.000,00	111.000,00
	<b>1334 - 3.3.90.92.00</b>	<b>0,00</b>	<b>2.000,00</b>	<b>2.100,00</b>	<b>2.200,00</b>	<b>2.300,00</b>	<b>8.600,00</b>
	2 - 02 - Impostos e Transferências MDE	0,00	2.000,00	2.100,00	2.200,00	2.300,00	8.600,00
Programa:	176 - CRECHE	0,00	1.006.000,00	1.031.300,00	1.152.500,00	1.173.800,00	4.363.600,00
Ação:	1.20 - AQUISIÇÃO DE MÓVEIS, EQUIPAMENTOS E OUTROS MATERIAIS	0,00	544.000,00	610.000,00	620.000,00	630.000,00	2.404.000,00
	<b>1335 - 4.4.90.52.00</b>	<b>0,00</b>	<b>544.000,00</b>	<b>610.000,00</b>	<b>620.000,00</b>	<b>630.000,00</b>	<b>2.404.000,00</b>
	2 - 02 - Impostos e Transferências MDE	0,00	30.000,00	30.000,00	30.000,00	30.000,00	120.000,00
	12 - 12 - Outras Transferência do FNDE	0,00	514.000,00	580.000,00	590.000,00	600.000,00	2.284.000,00
Ação:	2.80 - MANUTENÇÃO DA MERENDA ESCOLAR PARA AS CRECHES - PNAC	0,00	419.000,00	378.300,00	489.500,00	500.800,00	1.787.600,00
	<b>1336 - 3.3.90.30.00</b>	<b>0,00</b>	<b>415.000,00</b>	<b>374.000,00</b>	<b>485.000,00</b>	<b>496.000,00</b>	<b>1.770.000,00</b>
	2 - 02 - Impostos e Transferências MDE	0,00	300.000,00	250.000,00	350.000,00	350.000,00	1.250.000,00
	10 - 10 - PNAE	0,00	115.000,00	124.000,00	135.000,00	146.000,00	520.000,00
	<b>1337 - 3.3.90.36.00</b>	<b>0,00</b>	<b>3.000,00</b>	<b>3.200,00</b>	<b>3.300,00</b>	<b>3.500,00</b>	<b>13.000,00</b>
	2 - 02 - Impostos e Transferências MDE	0,00	3.000,00	3.200,00	3.300,00	3.500,00	13.000,00
	<b>1338 - 3.3.90.39.00</b>	<b>0,00</b>	<b>1.000,00</b>	<b>1.100,00</b>	<b>1.200,00</b>	<b>1.300,00</b>	<b>4.600,00</b>
	2 - 02 - Impostos e Transferências MDE	0,00	1.000,00	1.100,00	1.200,00	1.300,00	4.600,00
Ação:	2.311 - MANUTENÇÃO DAS CRECHES	0,00	43.000,00	43.000,00	43.000,00	43.000,00	172.000,00
	<b>2439 - 3.1.90.04.00</b>	<b>0,00</b>	<b>5.000,00</b>	<b>5.000,00</b>	<b>5.000,00</b>	<b>5.000,00</b>	<b>20.000,00</b>
	2 - 02 - Impostos e Transferências MDE	0,00	5.000,00	5.000,00	5.000,00	5.000,00	20.000,00
	<b>2440 - 3.1.90.11.00</b>	<b>0,00</b>	<b>10.000,00</b>	<b>10.000,00</b>	<b>10.000,00</b>	<b>10.000,00</b>	<b>40.000,00</b>
	2 - 02 - Impostos e Transferências MDE	0,00	10.000,00	10.000,00	10.000,00	10.000,00	40.000,00
	<b>2441 - 3.1.90.13.00</b>	<b>0,00</b>	<b>5.000,00</b>	<b>5.000,00</b>	<b>5.000,00</b>	<b>5.000,00</b>	<b>20.000,00</b>
	2 - 02 - Impostos e Transferências MDE	0,00	5.000,00	5.000,00	5.000,00	5.000,00	20.000,00
	<b>2442 - 3.1.90.92.00</b>	<b>0,00</b>	<b>1.000,00</b>	<b>1.000,00</b>	<b>1.000,00</b>	<b>1.000,00</b>	<b>4.000,00</b>
	2 - 02 - Impostos e Transferências MDE	0,00	1.000,00	1.000,00	1.000,00	1.000,00	4.000,00
	<b>2443 - 3.1.90.96.00</b>	<b>0,00</b>	<b>1.000,00</b>	<b>1.000,00</b>	<b>1.000,00</b>	<b>1.000,00</b>	<b>4.000,00</b>
	2 - 02 - Impostos e Transferências MDE	0,00	1.000,00	1.000,00	1.000,00	1.000,00	4.000,00
	<b>2444 - 3.1.91.13.00</b>	<b>0,00</b>	<b>3.000,00</b>	<b>3.000,00</b>	<b>3.000,00</b>	<b>3.000,00</b>	<b>12.000,00</b>
	2 - 02 - Impostos e Transferências MDE	0,00	3.000,00	3.000,00	3.000,00	3.000,00	12.000,00
	<b>2445 - 3.3.90.14.00</b>	<b>0,00</b>	<b>2.000,00</b>	<b>2.000,00</b>	<b>2.000,00</b>	<b>2.000,00</b>	<b>8.000,00</b>
	2 - 02 - Impostos e Transferências MDE	0,00	2.000,00	2.000,00	2.000,00	2.000,00	8.000,00
	<b>2446 - 3.3.90.30.00</b>	<b>0,00</b>	<b>5.000,00</b>	<b>5.000,00</b>	<b>5.000,00</b>	<b>5.000,00</b>	<b>20.000,00</b>
	2 - 02 - Impostos e Transferências MDE	0,00	5.000,00	5.000,00	5.000,00	5.000,00	20.000,00
	<b>2447 - 3.3.90.32.00</b>	<b>0,00</b>	<b>2.000,00</b>	<b>2.000,00</b>	<b>2.000,00</b>	<b>2.000,00</b>	<b>8.000,00</b>
	2 - 02 - Impostos e Transferências MDE	0,00	2.000,00	2.000,00	2.000,00	2.000,00	8.000,00
	<b>2448 - 3.3.90.36.00</b>	<b>0,00</b>	<b>2.000,00</b>	<b>2.000,00</b>	<b>2.000,00</b>	<b>2.000,00</b>	<b>8.000,00</b>
	2 - 02 - Impostos e Transferências MDE	0,00	2.000,00	2.000,00	2.000,00	2.000,00	8.000,00

# Prefeitura Municipal de Salgueiro

RUA JOAQUIM SAMPAIO, 279 - N S DAS GRAÇAS - 56.000-000 - Salgueiro/ PE  
CNPJ: 11.361.243/0001-71

Usuário: Rostand

Chave de Autenticação  
1996-1206-427

Página  
141 / 159

## Despesa PPA por Classificação Funcional Programática

PPA 2018 - 2021 - Valores em R\$

		Valor global	2018	2019	2020	2021	Total
	2 - 02 - Impostos e Transferências MDE	0,00	2.000,00	2.000,00	2.000,00	2.000,00	8.000,00
	<b>2449 - 3.3.90.39.00</b>	<b>0,00</b>	<b>3.000,00</b>	<b>3.000,00</b>	<b>3.000,00</b>	<b>3.000,00</b>	<b>12.000,00</b>
	2 - 02 - Impostos e Transferências MDE	0,00	3.000,00	3.000,00	3.000,00	3.000,00	12.000,00
	<b>2450 - 3.3.90.47.00</b>	<b>0,00</b>	<b>2.000,00</b>	<b>2.000,00</b>	<b>2.000,00</b>	<b>2.000,00</b>	<b>8.000,00</b>
	2 - 02 - Impostos e Transferências MDE	0,00	2.000,00	2.000,00	2.000,00	2.000,00	8.000,00
	<b>2451 - 3.3.90.92.00</b>	<b>0,00</b>	<b>2.000,00</b>	<b>2.000,00</b>	<b>2.000,00</b>	<b>2.000,00</b>	<b>8.000,00</b>
	2 - 02 - Impostos e Transferências MDE	0,00	2.000,00	2.000,00	2.000,00	2.000,00	8.000,00
Programa:	177 - EDUCAÇÃO PRÉ-ESCOLAR	0,00	2.619.000,00	3.036.952,72	3.283.400,00	3.591.000,00	12.530.352,72
Ação:	1.245 - AQUISIÇÃO DE VEÍCULOS, MÓVEIS, MÁQUINAS E EQUIPAMENTOS	0,00	20.000,00	20.000,00	20.000,00	20.000,00	80.000,00
	<b>1370 - 4.4.90.52.00</b>	<b>0,00</b>	<b>20.000,00</b>	<b>20.000,00</b>	<b>20.000,00</b>	<b>20.000,00</b>	<b>80.000,00</b>
	2 - 02 - Impostos e Transferências MDE	0,00	20.000,00	20.000,00	20.000,00	20.000,00	80.000,00
Ação:	2.81 - MANUTENÇÃO DAS ATIVIDADES DA EDUCAÇÃO INFANTIL	0,00	2.599.000,00	3.016.952,72	3.263.400,00	3.571.000,00	12.450.352,72
	<b>1346 - 3.1.90.04.00</b>	<b>0,00</b>	<b>180.000,00</b>	<b>380.000,00</b>	<b>420.000,00</b>	<b>450.000,00</b>	<b>1.430.000,00</b>
	2 - 02 - Impostos e Transferências MDE	0,00	180.000,00	380.000,00	420.000,00	450.000,00	1.430.000,00
	<b>1349 - 3.1.90.11.00</b>	<b>0,00</b>	<b>750.000,00</b>	<b>610.752,72</b>	<b>750.000,00</b>	<b>850.000,00</b>	<b>2.960.752,72</b>
	2 - 02 - Impostos e Transferências MDE	0,00	750.000,00	610.752,72	750.000,00	850.000,00	2.960.752,72
	<b>1351 - 3.1.90.13.00</b>	<b>0,00</b>	<b>170.000,00</b>	<b>180.000,00</b>	<b>210.000,00</b>	<b>250.000,00</b>	<b>810.000,00</b>
	2 - 02 - Impostos e Transferências MDE	0,00	170.000,00	180.000,00	210.000,00	250.000,00	810.000,00
	<b>1352 - 3.1.90.16.00</b>	<b>0,00</b>	<b>80.000,00</b>	<b>85.000,00</b>	<b>90.000,00</b>	<b>95.000,00</b>	<b>350.000,00</b>
	2 - 02 - Impostos e Transferências MDE	0,00	80.000,00	85.000,00	90.000,00	95.000,00	350.000,00
	<b>1354 - 3.1.90.92.00</b>	<b>0,00</b>	<b>5.000,00</b>	<b>5.500,00</b>	<b>6.000,00</b>	<b>6.500,00</b>	<b>23.000,00</b>
	2 - 02 - Impostos e Transferências MDE	0,00	5.000,00	5.500,00	6.000,00	6.500,00	23.000,00
	<b>1356 - 3.1.91.13.00</b>	<b>0,00</b>	<b>450.000,00</b>	<b>660.000,00</b>	<b>670.000,00</b>	<b>780.000,00</b>	<b>2.560.000,00</b>
	2 - 02 - Impostos e Transferências MDE	0,00	450.000,00	660.000,00	670.000,00	780.000,00	2.560.000,00
	<b>1358 - 3.3.50.43.00</b>	<b>0,00</b>	<b>10.000,00</b>	<b>10.500,00</b>	<b>11.000,00</b>	<b>12.000,00</b>	<b>43.500,00</b>
	2 - 02 - Impostos e Transferências MDE	0,00	10.000,00	10.500,00	11.000,00	12.000,00	43.500,00
	<b>1360 - 3.3.90.14.00</b>	<b>0,00</b>	<b>5.000,00</b>	<b>5.500,00</b>	<b>6.000,00</b>	<b>6.500,00</b>	<b>23.000,00</b>
	2 - 02 - Impostos e Transferências MDE	0,00	5.000,00	5.500,00	6.000,00	6.500,00	23.000,00
	<b>1363 - 3.3.90.30.00</b>	<b>0,00</b>	<b>200.000,00</b>	<b>220.000,00</b>	<b>240.000,00</b>	<b>260.000,00</b>	<b>920.000,00</b>
	2 - 02 - Impostos e Transferências MDE	0,00	200.000,00	220.000,00	240.000,00	260.000,00	920.000,00
	<b>1364 - 3.3.90.33.00</b>	<b>0,00</b>	<b>1.000,00</b>	<b>1.100,00</b>	<b>1.200,00</b>	<b>1.300,00</b>	<b>4.600,00</b>
	2 - 02 - Impostos e Transferências MDE	0,00	1.000,00	1.100,00	1.200,00	1.300,00	4.600,00
	<b>1366 - 3.3.90.36.00</b>	<b>0,00</b>	<b>420.000,00</b>	<b>530.000,00</b>	<b>530.000,00</b>	<b>530.000,00</b>	<b>2.010.000,00</b>
	2 - 02 - Impostos e Transferências MDE	0,00	420.000,00	530.000,00	530.000,00	530.000,00	2.010.000,00
	<b>1367 - 3.3.90.39.00</b>	<b>0,00</b>	<b>320.000,00</b>	<b>320.000,00</b>	<b>320.000,00</b>	<b>320.000,00</b>	<b>1.280.000,00</b>
	2 - 02 - Impostos e Transferências MDE	0,00	320.000,00	320.000,00	320.000,00	320.000,00	1.280.000,00
	<b>1348 - 3.3.90.47.00</b>	<b>0,00</b>	<b>3.000,00</b>	<b>3.100,00</b>	<b>3.200,00</b>	<b>3.200,00</b>	<b>12.500,00</b>

# Prefeitura Municipal de Salgueiro

RUA JOAQUIM SAMPAIO, 279 - N S DAS GRAÇAS - 56.000-000 - Salgueiro/ PE  
CNPJ: 11.361.243/0001-71

Usuário: Rostand

Chave de Autenticação  
1996-1206-427

Página  
142 / 159

## Despesa PPA por Classificação Funcional Programática

PPA 2018 - 2021 - Valores em R\$

		Valor global	2018	2019	2020	2021	Total
	2 - 02 - Impostos e Transferências MDE	0,00	3.000,00	3.100,00	3.200,00	3.200,00	12.500,00
	<b>1368 - 3.3.90.48.00</b>	<b>0,00</b>	<b>5.000,00</b>	<b>5.500,00</b>	<b>6.000,00</b>	<b>6.500,00</b>	<b>23.000,00</b>
	2 - 02 - Impostos e Transferências MDE	0,00	5.000,00	5.500,00	6.000,00	6.500,00	23.000,00
Subfunção:	366 - Educação de Jovens e Adultos	0,00	744.000,00	1.000.274,56	1.031.900,00	1.072.900,00	3.849.074,56
Programa:	149 - DESENVOLVIMENTO DA EDUCAÇÃO DE QUALIDADE	0,00	23.000,00	24.200,00	24.800,00	26.000,00	98.000,00
Ação:	1.173 - AQUISIÇÃO DE MÓVEIS, EQUIPAMENTOS E OUTROS MATERIAIS	0,00	5.000,00	5.000,00	5.000,00	5.000,00	20.000,00
	<b>1418 - 4.4.90.52.00</b>	<b>0,00</b>	<b>5.000,00</b>	<b>5.000,00</b>	<b>5.000,00</b>	<b>5.000,00</b>	<b>20.000,00</b>
	2 - 02 - Impostos e Transferências MDE	0,00	5.000,00	5.000,00	5.000,00	5.000,00	20.000,00
Ação:	2.268 - MANUTENÇÃO DA FORMAÇÃO CONTINUADA DOS PROFISSIONAIS DE	0,00	18.000,00	19.200,00	19.800,00	21.000,00	78.000,00
	<b>1392 - 3.3.90.14.00</b>	<b>0,00</b>	<b>3.000,00</b>	<b>3.200,00</b>	<b>3.300,00</b>	<b>3.500,00</b>	<b>13.000,00</b>
	2 - 02 - Impostos e Transferências MDE	0,00	3.000,00	3.200,00	3.300,00	3.500,00	13.000,00
	<b>1393 - 3.3.90.30.00</b>	<b>0,00</b>	<b>3.000,00</b>	<b>3.200,00</b>	<b>3.300,00</b>	<b>3.500,00</b>	<b>13.000,00</b>
	2 - 02 - Impostos e Transferências MDE	0,00	3.000,00	3.200,00	3.300,00	3.500,00	13.000,00
	<b>1394 - 3.3.90.33.00</b>	<b>0,00</b>	<b>3.000,00</b>	<b>3.200,00</b>	<b>3.300,00</b>	<b>3.500,00</b>	<b>13.000,00</b>
	2 - 02 - Impostos e Transferências MDE	0,00	3.000,00	3.200,00	3.300,00	3.500,00	13.000,00
	<b>1395 - 3.3.90.36.00</b>	<b>0,00</b>	<b>3.000,00</b>	<b>3.200,00</b>	<b>3.300,00</b>	<b>3.500,00</b>	<b>13.000,00</b>
	2 - 02 - Impostos e Transferências MDE	0,00	3.000,00	3.200,00	3.300,00	3.500,00	13.000,00
	<b>1396 - 3.3.90.39.00</b>	<b>0,00</b>	<b>3.000,00</b>	<b>3.200,00</b>	<b>3.300,00</b>	<b>3.500,00</b>	<b>13.000,00</b>
	2 - 02 - Impostos e Transferências MDE	0,00	3.000,00	3.200,00	3.300,00	3.500,00	13.000,00
	<b>1397 - 3.3.90.48.00</b>	<b>0,00</b>	<b>3.000,00</b>	<b>3.200,00</b>	<b>3.300,00</b>	<b>3.500,00</b>	<b>13.000,00</b>
	2 - 02 - Impostos e Transferências MDE	0,00	3.000,00	3.200,00	3.300,00	3.500,00	13.000,00
Programa:	180 - ERRADICAÇÃO DO ANALFABESTIMO	0,00	721.000,00	976.074,56	1.007.100,00	1.046.900,00	3.751.074,56
Ação:	1.174 - AQUISIÇÃO DE MÓVEIS, EQUIPAMENTOS E OUTROS MATERIAIS	0,00	10.000,00	10.000,00	10.000,00	10.000,00	40.000,00
	<b>1421 - 4.4.90.52.00</b>	<b>0,00</b>	<b>10.000,00</b>	<b>10.000,00</b>	<b>10.000,00</b>	<b>10.000,00</b>	<b>40.000,00</b>
	2 - 02 - Impostos e Transferências MDE	0,00	10.000,00	10.000,00	10.000,00	10.000,00	40.000,00
Ação:	2.84 - MANUTENÇÃO DAS ATIVIDADES DA EDUCAÇÃO DE JOVENS E ADULTOS	0,00	711.000,00	966.074,56	997.100,00	1.036.900,00	3.711.074,56
	<b>1398 - 3.1.90.04.00</b>	<b>0,00</b>	<b>130.000,00</b>	<b>235.000,00</b>	<b>240.000,00</b>	<b>245.000,00</b>	<b>850.000,00</b>
	2 - 02 - Impostos e Transferências MDE	0,00	130.000,00	235.000,00	240.000,00	245.000,00	850.000,00
	<b>1401 - 3.1.90.11.00</b>	<b>0,00</b>	<b>280.000,00</b>	<b>385.000,00</b>	<b>390.000,00</b>	<b>395.000,00</b>	<b>1.450.000,00</b>
	2 - 02 - Impostos e Transferências MDE	0,00	280.000,00	385.000,00	390.000,00	395.000,00	1.450.000,00
	<b>1400 - 3.1.90.13.00</b>	<b>0,00</b>	<b>100.000,00</b>	<b>120.000,00</b>	<b>130.000,00</b>	<b>140.000,00</b>	<b>490.000,00</b>
	2 - 02 - Impostos e Transferências MDE	0,00	100.000,00	120.000,00	130.000,00	140.000,00	490.000,00
	<b>1403 - 3.1.90.92.00</b>	<b>0,00</b>	<b>15.000,00</b>	<b>16.000,00</b>	<b>17.000,00</b>	<b>18.000,00</b>	<b>66.000,00</b>
	2 - 02 - Impostos e Transferências MDE	0,00	15.000,00	16.000,00	17.000,00	18.000,00	66.000,00
	<b>1406 - 3.3.90.14.00</b>	<b>0,00</b>	<b>2.000,00</b>	<b>2.100,00</b>	<b>2.200,00</b>	<b>2.300,00</b>	<b>8.600,00</b>
	2 - 02 - Impostos e Transferências MDE	0,00	2.000,00	2.100,00	2.200,00	2.300,00	8.600,00

# Prefeitura Municipal de Salgueiro

RUA JOAQUIM SAMPAIO, 279 - N S DAS GRAÇAS - 56.000-000 - Salgueiro/ PE  
CNPJ: 11.361.243/0001-71

Usuário: Rostand

Chave de Autenticação  
1996-1206-427

Página  
143 / 159

## Despesa PPA por Classificação Funcional Programática

PPA 2018 - 2021 - Valores em R\$

	Valor global	2018	2019	2020	2021	Total
<b>1409 - 3.3.90.30.00</b>	<b>0,00</b>	<b>165.000,00</b>	<b>185.774,56</b>	<b>194.000,00</b>	<b>210.000,00</b>	<b>754.774,56</b>
2 - 02 - Impostos e Transferências MDE	0,00	165.000,00	185.774,56	194.000,00	210.000,00	754.774,56
<b>1410 - 3.3.90.33.00</b>	<b>0,00</b>	<b>1.000,00</b>	<b>1.100,00</b>	<b>1.200,00</b>	<b>1.300,00</b>	<b>4.600,00</b>
2 - 02 - Impostos e Transferências MDE	0,00	1.000,00	1.100,00	1.200,00	1.300,00	4.600,00
<b>1412 - 3.3.90.36.00</b>	<b>0,00</b>	<b>7.000,00</b>	<b>8.000,00</b>	<b>8.500,00</b>	<b>9.000,00</b>	<b>32.500,00</b>
2 - 02 - Impostos e Transferências MDE	0,00	7.000,00	8.000,00	8.500,00	9.000,00	32.500,00
<b>1413 - 3.3.90.39.00</b>	<b>0,00</b>	<b>10.000,00</b>	<b>12.000,00</b>	<b>13.000,00</b>	<b>15.000,00</b>	<b>50.000,00</b>
2 - 02 - Impostos e Transferências MDE	0,00	10.000,00	12.000,00	13.000,00	15.000,00	50.000,00
<b>1414 - 3.3.90.48.00</b>	<b>0,00</b>	<b>1.000,00</b>	<b>1.100,00</b>	<b>1.200,00</b>	<b>1.300,00</b>	<b>4.600,00</b>
2 - 02 - Impostos e Transferências MDE	0,00	1.000,00	1.100,00	1.200,00	1.300,00	4.600,00
<b>Unidade Orçamentária: 6004 - FUNDO DE MANUTENÇÃO E DESENVOLVIMENTO DA ED</b>	<b>0,00</b>	<b>27.787.000,00</b>	<b>27.926.000,00</b>	<b>29.149.000,00</b>	<b>29.272.000,00</b>	<b>114.134.000,00</b>
Função: 12 - Educação	0,00	27.787.000,00	27.926.000,00	29.149.000,00	29.272.000,00	114.134.000,00
Subfunção: 361 - Ensino Fundamental	0,00	21.876.000,00	22.353.565,00	23.109.100,00	23.444.300,00	90.782.965,00
Programa: 149 - DESENVOLVIMENTO DA EDUCAÇÃO DE QUALIDADE	0,00	21.876.000,00	22.353.565,00	23.109.100,00	23.444.300,00	90.782.965,00
Ação: 1.165 - CONSTRUÇÃO, REFORMA E AMPLIAÇÃO DA REDE MUNICIPAL DE ENSINO -	0,00	200.000,00	242.000,00	248.000,00	250.000,00	940.000,00
<b>1146 - 4.4.90.51.00</b>	<b>0,00</b>	<b>200.000,00</b>	<b>242.000,00</b>	<b>248.000,00</b>	<b>250.000,00</b>	<b>940.000,00</b>
5 - 05 - FUNDEB 40%	0,00	200.000,00	242.000,00	248.000,00	250.000,00	940.000,00
Ação: 1.166 - AQUISIÇÃO DE VEÍCULOS, MÓVEIS, EQUIPAMENTOS E OUTROS	0,00	150.000,00	150.000,00	150.000,00	150.000,00	600.000,00
<b>1147 - 4.4.90.52.00</b>	<b>0,00</b>	<b>150.000,00</b>	<b>150.000,00</b>	<b>150.000,00</b>	<b>150.000,00</b>	<b>600.000,00</b>
5 - 05 - FUNDEB 40%	0,00	150.000,00	150.000,00	150.000,00	150.000,00	600.000,00
Ação: 2.70 - MANUTENÇÃO DO DESENVOLV. DO ENSINO FUNDAMENTAL - FUNDEB 60%	0,00	10.761.200,00	11.183.165,00	11.449.500,00	11.735.500,00	45.129.365,00
<b>1042 - 3.1.90.04.00</b>	<b>0,00</b>	<b>1.500.000,00</b>	<b>1.500.000,00</b>	<b>1.500.000,00</b>	<b>1.500.000,00</b>	<b>6.000.000,00</b>
4 - 04 - FUNDEB 60%	0,00	1.500.000,00	1.500.000,00	1.500.000,00	1.500.000,00	6.000.000,00
<b>1045 - 3.1.90.11.00</b>	<b>0,00</b>	<b>7.585.100,00</b>	<b>7.898.000,00</b>	<b>7.880.000,00</b>	<b>7.940.000,00</b>	<b>31.303.100,00</b>
4 - 04 - FUNDEB 60%	0,00	5.773.500,00	6.078.000,00	6.000.000,00	6.000.000,00	23.851.500,00
27 - 27 - Complementação da União ao FUNDEB 60%	0,00	1.811.600,00	1.820.000,00	1.880.000,00	1.940.000,00	7.451.600,00
<b>1046 - 3.1.90.13.00</b>	<b>0,00</b>	<b>560.000,00</b>	<b>591.196,50</b>	<b>650.000,00</b>	<b>720.000,00</b>	<b>2.521.196,50</b>
4 - 04 - FUNDEB 60%	0,00	360.000,00	391.196,50	450.000,00	520.000,00	1.721.196,50
27 - 27 - Complementação da União ao FUNDEB 60%	0,00	200.000,00	200.000,00	200.000,00	200.000,00	800.000,00
<b>1044 - 3.1.90.16.00</b>	<b>0,00</b>	<b>3.000,00</b>	<b>3.255,00</b>	<b>4.500,00</b>	<b>5.500,00</b>	<b>16.255,00</b>
4 - 04 - FUNDEB 60%	0,00	3.000,00	3.255,00	4.500,00	5.500,00	16.255,00
<b>1047 - 3.1.90.92.00</b>	<b>0,00</b>	<b>10.000,00</b>	<b>10.850,00</b>	<b>15.000,00</b>	<b>20.000,00</b>	<b>55.850,00</b>
4 - 04 - FUNDEB 60%	0,00	10.000,00	10.850,00	15.000,00	20.000,00	55.850,00
<b>1048 - 3.1.91.13.00</b>	<b>0,00</b>	<b>1.103.100,00</b>	<b>1.179.863,50</b>	<b>1.400.000,00</b>	<b>1.550.000,00</b>	<b>5.232.963,50</b>
4 - 04 - FUNDEB 60%	0,00	903.100,00	979.863,50	1.200.000,00	1.350.000,00	4.432.963,50
27 - 27 - Complementação da União ao FUNDEB 60%	0,00	200.000,00	200.000,00	200.000,00	200.000,00	800.000,00

# Prefeitura Municipal de Salgueiro

RUA JOAQUIM SAMPAIO, 279 - N S DAS GRAÇAS - 56.000-000 - Salgueiro/ PE  
CNPJ: 11.361.243/0001-71

Usuário: Rostand

Chave de Autenticação  
1996-1206-427

Página  
144 / 159

## Despesa PPA por Classificação Funcional Programática

PPA 2018 - 2021 - Valores em R\$

		Valor global	2018	2019	2020	2021	Total
Ação:	2.71 - MANUTENÇÃO DO DESENVOLVIMENTO DO ENSINO FUNDAMENTAL -	0,00	10.764.800,00	10.778.400,00	11.261.600,00	11.308.800,00	44.113.600,00
	<b>1049 - 3.1.90.04.00</b>	<b>0,00</b>	<b>350.000,00</b>	<b>360.000,00</b>	<b>370.000,00</b>	<b>480.000,00</b>	<b>1.560.000,00</b>
	5 - 05 - FUNDEB 40%	0,00	350.000,00	360.000,00	370.000,00	480.000,00	1.560.000,00
	<b>1124 - 3.1.90.11.00</b>	<b>0,00</b>	<b>5.148.400,00</b>	<b>5.168.717,07</b>	<b>5.590.600,00</b>	<b>5.168.300,00</b>	<b>21.076.017,07</b>
	5 - 05 - FUNDEB 40%	0,00	3.800.000,00	3.824.717,07	4.210.600,00	3.756.300,00	15.591.617,07
	28 - 28 - Complementação da União ao FUNDEB 40%	0,00	1.348.400,00	1.344.000,00	1.380.000,00	1.412.000,00	5.484.400,00
	<b>1125 - 3.1.90.13.00</b>	<b>0,00</b>	<b>776.000,00</b>	<b>788.000,00</b>	<b>800.000,00</b>	<b>813.000,00</b>	<b>3.177.000,00</b>
	5 - 05 - FUNDEB 40%	0,00	750.000,00	760.000,00	770.000,00	780.000,00	3.060.000,00
	28 - 28 - Complementação da União ao FUNDEB 40%	0,00	26.000,00	28.000,00	30.000,00	33.000,00	117.000,00
	<b>1126 - 3.1.90.16.00</b>	<b>0,00</b>	<b>8.000,00</b>	<b>6.910,00</b>	<b>7.000,00</b>	<b>7.500,00</b>	<b>29.410,00</b>
	5 - 05 - FUNDEB 40%	0,00	8.000,00	6.910,00	7.000,00	7.500,00	29.410,00
	<b>1129 - 3.1.90.92.00</b>	<b>0,00</b>	<b>150.000,00</b>	<b>160.000,00</b>	<b>170.000,00</b>	<b>180.000,00</b>	<b>660.000,00</b>
	5 - 05 - FUNDEB 40%	0,00	150.000,00	160.000,00	170.000,00	180.000,00	660.000,00
	<b>1131 - 3.1.91.13.00</b>	<b>0,00</b>	<b>1.052.000,00</b>	<b>1.063.000,00</b>	<b>1.075.000,00</b>	<b>1.085.000,00</b>	<b>4.275.000,00</b>
	5 - 05 - FUNDEB 40%	0,00	952.000,00	955.000,00	965.000,00	970.000,00	3.842.000,00
	28 - 28 - Complementação da União ao FUNDEB 40%	0,00	100.000,00	108.000,00	110.000,00	115.000,00	433.000,00
	<b>1138 - 3.3.90.14.00</b>	<b>0,00</b>	<b>40.000,00</b>	<b>45.000,00</b>	<b>50.000,00</b>	<b>55.000,00</b>	<b>190.000,00</b>
	5 - 05 - FUNDEB 40%	0,00	40.000,00	45.000,00	50.000,00	55.000,00	190.000,00
	<b>1139 - 3.3.90.30.00</b>	<b>0,00</b>	<b>1.580.000,00</b>	<b>1.205.772,93</b>	<b>1.100.000,00</b>	<b>1.100.000,00</b>	<b>4.985.772,93</b>
	5 - 05 - FUNDEB 40%	0,00	1.580.000,00	1.205.772,93	1.100.000,00	1.100.000,00	4.985.772,93
	<b>1140 - 3.3.90.33.00</b>	<b>0,00</b>	<b>10.000,00</b>	<b>12.000,00</b>	<b>13.000,00</b>	<b>15.000,00</b>	<b>50.000,00</b>
	5 - 05 - FUNDEB 40%	0,00	10.000,00	12.000,00	13.000,00	15.000,00	50.000,00
	<b>1141 - 3.3.90.36.00</b>	<b>0,00</b>	<b>240.400,00</b>	<b>250.000,00</b>	<b>260.000,00</b>	<b>370.000,00</b>	<b>1.120.400,00</b>
	5 - 05 - FUNDEB 40%	0,00	240.400,00	250.000,00	260.000,00	370.000,00	1.120.400,00
	<b>1142 - 3.3.90.39.00</b>	<b>0,00</b>	<b>1.300.000,00</b>	<b>1.600.000,00</b>	<b>1.700.000,00</b>	<b>1.900.000,00</b>	<b>6.500.000,00</b>
	5 - 05 - FUNDEB 40%	0,00	1.300.000,00	1.600.000,00	1.700.000,00	1.900.000,00	6.500.000,00
	<b>1050 - 3.3.90.47.00</b>	<b>0,00</b>	<b>50.000,00</b>	<b>52.000,00</b>	<b>53.000,00</b>	<b>55.000,00</b>	<b>210.000,00</b>
	5 - 05 - FUNDEB 40%	0,00	50.000,00	52.000,00	53.000,00	55.000,00	210.000,00
	<b>1143 - 3.3.90.48.00</b>	<b>0,00</b>	<b>10.000,00</b>	<b>12.000,00</b>	<b>13.000,00</b>	<b>15.000,00</b>	<b>50.000,00</b>
	5 - 05 - FUNDEB 40%	0,00	10.000,00	12.000,00	13.000,00	15.000,00	50.000,00
	<b>1144 - 3.3.90.93.00</b>	<b>0,00</b>	<b>50.000,00</b>	<b>55.000,00</b>	<b>60.000,00</b>	<b>65.000,00</b>	<b>230.000,00</b>
	5 - 05 - FUNDEB 40%	0,00	50.000,00	55.000,00	60.000,00	65.000,00	230.000,00
Subfunção:	365 - Educação Infantil	0,00	5.286.000,00	4.894.310,00	5.315.400,00	4.871.200,00	20.366.910,00
Programa:	177 - EDUCAÇÃO PRÉ-ESCOLAR	0,00	5.286.000,00	4.894.310,00	5.315.400,00	4.871.200,00	20.366.910,00
Ação:	2.82 - MANUTENÇÃO DO DESENVOLV. DA EDUCAÇÃO INFANTIL FUNDEB (60%)	0,00	5.286.000,00	4.894.310,00	5.315.400,00	4.871.200,00	20.366.910,00
	<b>1371 - 3.1.90.04.00</b>	<b>0,00</b>	<b>520.000,00</b>	<b>564.200,00</b>	<b>681.300,00</b>	<b>800.000,00</b>	<b>2.565.500,00</b>
	4 - 04 - FUNDEB 60%	0,00	520.000,00	564.200,00	681.300,00	800.000,00	2.565.500,00

# Prefeitura Municipal de Salgueiro

RUA JOAQUIM SAMPAIO, 279 - N S DAS GRAÇAS - 56.000-000 - Salgueiro/ PE  
CNPJ: 11.361.243/0001-71

Usuário: Rostand

Chave de Autenticação  
1996-1206-427

Página  
145 / 159

## Despesa PPA por Classificação Funcional Programática

PPA 2018 - 2021 - Valores em R\$

	Valor global	2018	2019	2020	2021	Total
<b>1373 - 3.1.90.11.00</b>	<b>0,00</b>	<b>3.700.000,00</b>	<b>3.173.500,00</b>	<b>3.380.000,00</b>	<b>2.620.000,00</b>	<b>12.873.500,00</b>
4 - 04 - FUNDEB 60%	0,00	3.700.000,00	3.173.500,00	3.380.000,00	2.620.000,00	12.873.500,00
<b>1375 - 3.1.90.13.00</b>	<b>0,00</b>	<b>100.000,00</b>	<b>108.500,00</b>	<b>120.000,00</b>	<b>220.000,00</b>	<b>548.500,00</b>
4 - 04 - FUNDEB 60%	0,00	100.000,00	108.500,00	120.000,00	220.000,00	548.500,00
<b>1372 - 3.1.90.16.00</b>	<b>0,00</b>	<b>1.000,00</b>	<b>1.085,00</b>	<b>1.100,00</b>	<b>1.200,00</b>	<b>4.385,00</b>
4 - 04 - FUNDEB 60%	0,00	1.000,00	1.085,00	1.100,00	1.200,00	4.385,00
<b>1376 - 3.1.90.92.00</b>	<b>0,00</b>	<b>295.000,00</b>	<b>320.075,00</b>	<b>345.000,00</b>	<b>375.000,00</b>	<b>1.335.075,00</b>
4 - 04 - FUNDEB 60%	0,00	295.000,00	320.075,00	345.000,00	375.000,00	1.335.075,00
<b>1378 - 3.1.91.13.00</b>	<b>0,00</b>	<b>670.000,00</b>	<b>726.950,00</b>	<b>788.000,00</b>	<b>855.000,00</b>	<b>3.039.950,00</b>
4 - 04 - FUNDEB 60%	0,00	670.000,00	726.950,00	788.000,00	855.000,00	3.039.950,00
Subfunção: 366 - Educação de Jovens e Adultos	0,00	625.000,00	678.125,00	724.500,00	956.500,00	2.984.125,00
Programa: 180 - ERRADICAÇÃO DO ANALFABESTIMO	0,00	625.000,00	678.125,00	724.500,00	956.500,00	2.984.125,00
Ação: 2.85 - MANUTENÇÃO DO DESENVOLV. DO ENSINO - EJA FUNDEB (60%)	0,00	625.000,00	678.125,00	724.500,00	956.500,00	2.984.125,00
<b>1424 - 3.1.90.04.00</b>	<b>0,00</b>	<b>30.000,00</b>	<b>32.550,00</b>	<b>35.000,00</b>	<b>48.000,00</b>	<b>145.550,00</b>
4 - 04 - FUNDEB 60%	0,00	30.000,00	32.550,00	35.000,00	48.000,00	145.550,00
<b>1426 - 3.1.90.11.00</b>	<b>0,00</b>	<b>416.000,00</b>	<b>451.360,00</b>	<b>480.000,00</b>	<b>530.000,00</b>	<b>1.877.360,00</b>
4 - 04 - FUNDEB 60%	0,00	416.000,00	451.360,00	480.000,00	530.000,00	1.877.360,00
<b>1427 - 3.1.90.13.00</b>	<b>0,00</b>	<b>30.000,00</b>	<b>32.550,00</b>	<b>35.000,00</b>	<b>58.000,00</b>	<b>155.550,00</b>
4 - 04 - FUNDEB 60%	0,00	30.000,00	32.550,00	35.000,00	58.000,00	155.550,00
<b>1425 - 3.1.90.16.00</b>	<b>0,00</b>	<b>2.000,00</b>	<b>2.170,00</b>	<b>2.500,00</b>	<b>10.500,00</b>	<b>17.170,00</b>
4 - 04 - FUNDEB 60%	0,00	2.000,00	2.170,00	2.500,00	10.500,00	17.170,00
<b>1428 - 3.1.90.92.00</b>	<b>0,00</b>	<b>55.000,00</b>	<b>59.675,00</b>	<b>64.000,00</b>	<b>70.000,00</b>	<b>248.675,00</b>
4 - 04 - FUNDEB 60%	0,00	55.000,00	59.675,00	64.000,00	70.000,00	248.675,00
<b>1429 - 3.1.91.13.00</b>	<b>0,00</b>	<b>92.000,00</b>	<b>99.820,00</b>	<b>108.000,00</b>	<b>240.000,00</b>	<b>539.820,00</b>
4 - 04 - FUNDEB 60%	0,00	92.000,00	99.820,00	108.000,00	240.000,00	539.820,00
<b>Unidade Orçamentária: 6005 - SECRETARIA DE ADMINISTRAÇÃO FINANCEIRA</b>	<b>0,00</b>	<b>22.000,00</b>	<b>22.000,00</b>	<b>22.000,00</b>	<b>22.000,00</b>	<b>88.000,00</b>
Função: 12 - Educação	0,00	22.000,00	22.000,00	22.000,00	22.000,00	88.000,00
Subfunção: 361 - Ensino Fundamental	0,00	22.000,00	22.000,00	22.000,00	22.000,00	88.000,00
Programa: 38 - CONTROLE FINANCEIRO	0,00	22.000,00	22.000,00	22.000,00	22.000,00	88.000,00
Ação: 2.88 - MANUTENÇÃO DAS ATIVIDADES DA DIRETORIA	0,00	22.000,00	22.000,00	22.000,00	22.000,00	88.000,00
<b>643 - 3.1.90.04.00</b>	<b>0,00</b>	<b>2.000,00</b>	<b>2.000,00</b>	<b>2.000,00</b>	<b>2.000,00</b>	<b>8.000,00</b>
2 - 02 - Impostos e Transferências MDE	0,00	2.000,00	2.000,00	2.000,00	2.000,00	8.000,00
<b>644 - 3.1.90.05.00</b>	<b>0,00</b>	<b>1.000,00</b>	<b>1.000,00</b>	<b>1.000,00</b>	<b>1.000,00</b>	<b>4.000,00</b>
2 - 02 - Impostos e Transferências MDE	0,00	1.000,00	1.000,00	1.000,00	1.000,00	4.000,00
<b>645 - 3.1.90.11.00</b>	<b>0,00</b>	<b>5.000,00</b>	<b>5.000,00</b>	<b>5.000,00</b>	<b>5.000,00</b>	<b>20.000,00</b>
2 - 02 - Impostos e Transferências MDE	0,00	5.000,00	5.000,00	5.000,00	5.000,00	20.000,00
<b>646 - 3.3.90.14.00</b>	<b>0,00</b>	<b>3.000,00</b>	<b>3.000,00</b>	<b>3.000,00</b>	<b>3.000,00</b>	<b>12.000,00</b>

# Prefeitura Municipal de Salgueiro

RUA JOAQUIM SAMPAIO, 279 - N S DAS GRAÇAS - 56.000-000 - Salgueiro/ PE  
CNPJ: 11.361.243/0001-71

Usuário: Rostand

Chave de Autenticação  
1996-1206-427

Página  
146 / 159

## Despesa PPA por Classificação Funcional Programática

PPA 2018 - 2021 - Valores em R\$

	Valor global	2018	2019	2020	2021	Total
2 - 02 - Impostos e Transferências MDE	0,00	3.000,00	3.000,00	3.000,00	3.000,00	12.000,00
<b>647 - 3.3.90.30.00</b>	<b>0,00</b>	<b>3.000,00</b>	<b>3.000,00</b>	<b>3.000,00</b>	<b>3.000,00</b>	<b>12.000,00</b>
2 - 02 - Impostos e Transferências MDE	0,00	3.000,00	3.000,00	3.000,00	3.000,00	12.000,00
<b>648 - 3.3.90.33.00</b>	<b>0,00</b>	<b>1.000,00</b>	<b>1.000,00</b>	<b>1.000,00</b>	<b>1.000,00</b>	<b>4.000,00</b>
2 - 02 - Impostos e Transferências MDE	0,00	1.000,00	1.000,00	1.000,00	1.000,00	4.000,00
<b>649 - 3.3.90.35.00</b>	<b>0,00</b>	<b>1.000,00</b>	<b>1.000,00</b>	<b>1.000,00</b>	<b>1.000,00</b>	<b>4.000,00</b>
2 - 02 - Impostos e Transferências MDE	0,00	1.000,00	1.000,00	1.000,00	1.000,00	4.000,00
<b>650 - 3.3.90.36.00</b>	<b>0,00</b>	<b>3.000,00</b>	<b>3.000,00</b>	<b>3.000,00</b>	<b>3.000,00</b>	<b>12.000,00</b>
2 - 02 - Impostos e Transferências MDE	0,00	3.000,00	3.000,00	3.000,00	3.000,00	12.000,00
<b>651 - 3.3.90.39.00</b>	<b>0,00</b>	<b>3.000,00</b>	<b>3.000,00</b>	<b>3.000,00</b>	<b>3.000,00</b>	<b>12.000,00</b>
2 - 02 - Impostos e Transferências MDE	0,00	3.000,00	3.000,00	3.000,00	3.000,00	12.000,00
<b>Unidade Orçamentária: 33003 - DIRETORIA DE GESTÃO DE REDE DE ENSINO</b>	<b>0,00</b>	<b>238.000,00</b>	<b>264.500,00</b>	<b>285.800,00</b>	<b>309.300,00</b>	<b>1.097.600,00</b>
Função: 12 - Educação	0,00	238.000,00	264.500,00	285.800,00	309.300,00	1.097.600,00
Subfunção: 361 - Ensino Fundamental	0,00	238.000,00	264.500,00	285.800,00	309.300,00	1.097.600,00
Programa: 31 - ADMINISTRAÇÃO DE RECURSOS HUMANOS	0,00	238.000,00	264.500,00	285.800,00	309.300,00	1.097.600,00
Ação: 1.21 - AQUISIÇÃO DE MÓVEIS, EQUIPAMENTOS E OUTROS MATERIAIS	0,00	3.000,00	3.200,00	3.300,00	3.500,00	13.000,00
<b>1435 - 4.4.90.52.00</b>	<b>0,00</b>	<b>3.000,00</b>	<b>3.200,00</b>	<b>3.300,00</b>	<b>3.500,00</b>	<b>13.000,00</b>
2 - 02 - Impostos e Transferências MDE	0,00	3.000,00	3.200,00	3.300,00	3.500,00	13.000,00
<b>Ação: 2.87 - MANUTENÇÃO DAS ATIVIDADES DA DIRETORIA</b>	<b>0,00</b>	<b>235.000,00</b>	<b>261.300,00</b>	<b>282.500,00</b>	<b>305.800,00</b>	<b>1.084.600,00</b>
<b>1439 - 3.1.90.04.00</b>	<b>0,00</b>	<b>30.000,00</b>	<b>35.000,00</b>	<b>40.000,00</b>	<b>45.000,00</b>	<b>150.000,00</b>
2 - 02 - Impostos e Transferências MDE	0,00	30.000,00	35.000,00	40.000,00	45.000,00	150.000,00
<b>1449 - 3.1.90.11.00</b>	<b>0,00</b>	<b>80.000,00</b>	<b>85.000,00</b>	<b>90.000,00</b>	<b>95.000,00</b>	<b>350.000,00</b>
2 - 02 - Impostos e Transferências MDE	0,00	80.000,00	85.000,00	90.000,00	95.000,00	350.000,00
<b>1448 - 3.1.90.13.00</b>	<b>0,00</b>	<b>30.000,00</b>	<b>35.000,00</b>	<b>38.000,00</b>	<b>40.000,00</b>	<b>143.000,00</b>
2 - 02 - Impostos e Transferências MDE	0,00	30.000,00	35.000,00	38.000,00	40.000,00	143.000,00
<b>1450 - 3.3.90.14.00</b>	<b>0,00</b>	<b>10.000,00</b>	<b>12.000,00</b>	<b>13.000,00</b>	<b>15.000,00</b>	<b>50.000,00</b>
2 - 02 - Impostos e Transferências MDE	0,00	10.000,00	12.000,00	13.000,00	15.000,00	50.000,00
<b>1451 - 3.3.90.30.00</b>	<b>0,00</b>	<b>30.000,00</b>	<b>35.000,00</b>	<b>40.000,00</b>	<b>45.000,00</b>	<b>150.000,00</b>
2 - 02 - Impostos e Transferências MDE	0,00	30.000,00	35.000,00	40.000,00	45.000,00	150.000,00
<b>1452 - 3.3.90.33.00</b>	<b>0,00</b>	<b>3.000,00</b>	<b>3.200,00</b>	<b>3.300,00</b>	<b>3.500,00</b>	<b>13.000,00</b>
2 - 02 - Impostos e Transferências MDE	0,00	3.000,00	3.200,00	3.300,00	3.500,00	13.000,00
<b>1455 - 3.3.90.35.00</b>	<b>0,00</b>	<b>2.000,00</b>	<b>2.100,00</b>	<b>2.200,00</b>	<b>2.300,00</b>	<b>8.600,00</b>
2 - 02 - Impostos e Transferências MDE	0,00	2.000,00	2.100,00	2.200,00	2.300,00	8.600,00
<b>1458 - 3.3.90.36.00</b>	<b>0,00</b>	<b>20.000,00</b>	<b>22.000,00</b>	<b>23.000,00</b>	<b>25.000,00</b>	<b>90.000,00</b>
2 - 02 - Impostos e Transferências MDE	0,00	20.000,00	22.000,00	23.000,00	25.000,00	90.000,00
<b>1459 - 3.3.90.39.00</b>	<b>0,00</b>	<b>30.000,00</b>	<b>32.000,00</b>	<b>33.000,00</b>	<b>35.000,00</b>	<b>130.000,00</b>
2 - 02 - Impostos e Transferências MDE	0,00	30.000,00	32.000,00	33.000,00	35.000,00	130.000,00



# Prefeitura Municipal de Salgueiro

RUA JOAQUIM SAMPAIO, 279 - N S DAS GRAÇAS - 56.000-000 - Salgueiro/ PE  
CNPJ: 11.361.243/0001-71

Usuário: Rostand

Chave de Autenticação  
1996-1206-427

Página  
147 / 159

## Despesa PPA por Classificação Funcional Programática

		PPA 2018 - 2021 - Valores em R\$					
		Valor global	2018	2019	2020	2021	Total
<b>Unidade Gestora:</b>	<b>8 - Autarquia Educacional de Salgueiro</b>	<b>0,00</b>	<b>6.500.000,00</b>	<b>7.033.440,00</b>	<b>7.590.280,57</b>	<b>8.210.248,74</b>	<b>29.333.969,31</b>
<b>Unidade Orçamentária:</b>	<b>35001 - AUTARQUIA EDUCACIONAL DO SALGUEIRO - DIRETO</b>	<b>0,00</b>	<b>1.440.000,00</b>	<b>1.564.235,00</b>	<b>1.692.519,97</b>	<b>1.831.709,16</b>	<b>6.528.464,13</b>
Função:	4 - Administração	0,00	9.000,00	9.765,00	10.595,03	11.495,61	40.855,64
Subfunção:	61 - Ação Judiciária	0,00	7.000,00	7.595,00	8.240,58	8.941,03	31.776,61
Programa:	5 - AÇÕES DO PROCESSO JUDICIÁRIO	0,00	7.000,00	7.595,00	8.240,58	8.941,03	31.776,61
Ação:	2.205 - SENTENÇAS JUDICIAIS	0,00	7.000,00	7.595,00	8.240,58	8.941,03	31.776,61
	<b>1551 - 3.1.90.91.00</b>	<b>0,00</b>	<b>4.000,00</b>	<b>4.340,00</b>	<b>4.708,90</b>	<b>5.109,16</b>	<b>18.158,06</b>
	1 - 01 - Recursos Próprios	0,00	4.000,00	4.340,00	4.708,90	5.109,16	18.158,06
	<b>1552 - 3.3.90.91.00</b>	<b>0,00</b>	<b>3.000,00</b>	<b>3.255,00</b>	<b>3.531,68</b>	<b>3.831,87</b>	<b>13.618,55</b>
	1 - 01 - Recursos Próprios	0,00	3.000,00	3.255,00	3.531,68	3.831,87	13.618,55
Subfunção:	122 - Administração Geral	0,00	2.000,00	2.170,00	2.354,45	2.554,58	9.079,03
Programa:	24 - GESTÃO ADMINISTRATIVA	0,00	2.000,00	2.170,00	2.354,45	2.554,58	9.079,03
Ação:	2.161 - CONTRIBUIÇÃO PARA O PASEP	0,00	2.000,00	2.170,00	2.354,45	2.554,58	9.079,03
	<b>1550 - 3.3.90.47.00</b>	<b>0,00</b>	<b>2.000,00</b>	<b>2.170,00</b>	<b>2.354,45</b>	<b>2.554,58</b>	<b>9.079,03</b>
	1 - 01 - Recursos Próprios	0,00	2.000,00	2.170,00	2.354,45	2.554,58	9.079,03
Função:	9 - Previdência Social	0,00	425.000,00	461.125,00	500.320,62	542.847,87	1.929.293,49
Subfunção:	271 - Previdência Básica	0,00	40.000,00	43.400,00	47.089,00	51.091,56	181.580,56
Programa:	105 - PREVIDÊNCIA SOCIAL A SEGURADOS	0,00	40.000,00	43.400,00	47.089,00	51.091,56	181.580,56
Ação:	2.206 - CONTRIBUIÇÃO PATRONAL DA AUTARQUIA EDUCACIONAL DO SALGUEIRO	0,00	40.000,00	43.400,00	47.089,00	51.091,56	181.580,56
	<b>1553 - 3.1.90.13.00</b>	<b>0,00</b>	<b>40.000,00</b>	<b>43.400,00</b>	<b>47.089,00</b>	<b>51.091,56</b>	<b>181.580,56</b>
	1 - 01 - Recursos Próprios	0,00	40.000,00	43.400,00	47.089,00	51.091,56	181.580,56
Subfunção:	272 - Previdência do Regime Estatutário	0,00	385.000,00	417.725,00	453.231,62	491.756,31	1.747.712,93
Programa:	105 - PREVIDÊNCIA SOCIAL A SEGURADOS	0,00	385.000,00	417.725,00	453.231,62	491.756,31	1.747.712,93
Ação:	2.207 - CONTRIBUIÇÃO PATRONAL DA AUTARQUIA EDUCACIONAL DO SALGUEIRO	0,00	385.000,00	417.725,00	453.231,62	491.756,31	1.747.712,93
	<b>1554 - 3.1.91.13.00</b>	<b>0,00</b>	<b>385.000,00</b>	<b>417.725,00</b>	<b>453.231,62</b>	<b>491.756,31</b>	<b>1.747.712,93</b>
	1 - 01 - Recursos Próprios	0,00	385.000,00	417.725,00	453.231,62	491.756,31	1.747.712,93
Função:	12 - Educação	0,00	1.006.000,00	1.093.345,00	1.181.604,32	1.277.365,68	4.558.315,00
Subfunção:	122 - Administração Geral	0,00	1.006.000,00	1.093.345,00	1.181.604,32	1.277.365,68	4.558.315,00
Programa:	24 - GESTÃO ADMINISTRATIVA	0,00	1.006.000,00	1.093.345,00	1.181.604,32	1.277.365,68	4.558.315,00
Ação:	1.64 - AQUISIÇÃO DE VEÍCULOS, MÓVEIS, APARELHOS, EQUIPAMENTOS E	0,00	5.000,00	5.000,00	5.000,00	5.000,00	20.000,00
	<b>1555 - 4.4.90.52.00</b>	<b>0,00</b>	<b>5.000,00</b>	<b>5.000,00</b>	<b>5.000,00</b>	<b>5.000,00</b>	<b>20.000,00</b>
	1 - 01 - Recursos Próprios	0,00	5.000,00	5.000,00	5.000,00	5.000,00	20.000,00
Ação:	1.65 - CONSTRUÇÃO DA SEDE DA AUTARQUIA EDUCACIONAL DO SALGUEIRO	0,00	50.000,00	50.000,00	50.000,00	50.000,00	200.000,00
	<b>1556 - 4.4.90.51.00</b>	<b>0,00</b>	<b>50.000,00</b>	<b>50.000,00</b>	<b>50.000,00</b>	<b>50.000,00</b>	<b>200.000,00</b>
	1 - 01 - Recursos Próprios	0,00	50.000,00	50.000,00	50.000,00	50.000,00	200.000,00
Ação:	2.208 - MANUTENÇÃO DAS ATIVIDADES DA DIRETORIA EXECUTIVA	0,00	712.000,00	779.030,00	845.247,55	917.093,58	3.253.371,13

# Prefeitura Municipal de Salgueiro

RUA JOAQUIM SAMPAIO, 279 - N S DAS GRAÇAS - 56.000-000 - Salgueiro/ PE  
CNPJ: 11.361.243/0001-71

Usuário: Rostand

Chave de Autenticação  
1996-1206-427

Página  
148 / 159

## Despesa PPA por Classificação Funcional Programática

PPA 2018 - 2021 - Valores em R\$

		Valor global	2018	2019	2020	2021	Total
	<b>1557 - 3.1.90.04.00</b>	<b>0,00</b>	<b>6.000,00</b>	<b>6.510,00</b>	<b>7.063,35</b>	<b>7.663,73</b>	<b>27.237,08</b>
	1 - 01 - Recursos Próprios	0,00	6.000,00	6.510,00	7.063,35	7.663,73	27.237,08
	<b>1559 - 3.1.90.11.00</b>	<b>0,00</b>	<b>480.000,00</b>	<b>520.800,00</b>	<b>565.068,00</b>	<b>613.098,78</b>	<b>2.178.966,78</b>
	1 - 01 - Recursos Próprios	0,00	480.000,00	520.800,00	565.068,00	613.098,78	2.178.966,78
	<b>1560 - 3.3.90.14.00</b>	<b>0,00</b>	<b>10.000,00</b>	<b>10.850,00</b>	<b>11.772,25</b>	<b>12.772,89</b>	<b>45.395,14</b>
	1 - 01 - Recursos Próprios	0,00	10.000,00	10.850,00	11.772,25	12.772,89	45.395,14
	<b>1561 - 3.3.90.30.00</b>	<b>0,00</b>	<b>10.000,00</b>	<b>10.850,00</b>	<b>11.772,25</b>	<b>12.772,89</b>	<b>45.395,14</b>
	1 - 01 - Recursos Próprios	0,00	10.000,00	10.850,00	11.772,25	12.772,89	45.395,14
	<b>1562 - 3.3.90.33.00</b>	<b>0,00</b>	<b>8.000,00</b>	<b>8.680,00</b>	<b>9.417,80</b>	<b>10.218,31</b>	<b>36.316,11</b>
	1 - 01 - Recursos Próprios	0,00	8.000,00	8.680,00	9.417,80	10.218,31	36.316,11
	<b>1563 - 3.3.90.35.00</b>	<b>0,00</b>	<b>30.000,00</b>	<b>32.550,00</b>	<b>35.316,75</b>	<b>38.318,67</b>	<b>136.185,42</b>
	1 - 01 - Recursos Próprios	0,00	30.000,00	32.550,00	35.316,75	38.318,67	136.185,42
	<b>1564 - 3.3.90.36.00</b>	<b>0,00</b>	<b>90.000,00</b>	<b>97.650,00</b>	<b>105.950,25</b>	<b>114.956,02</b>	<b>408.556,27</b>
	1 - 01 - Recursos Próprios	0,00	90.000,00	97.650,00	105.950,25	114.956,02	408.556,27
	<b>1565 - 3.3.90.39.00</b>	<b>0,00</b>	<b>74.000,00</b>	<b>86.800,00</b>	<b>94.178,00</b>	<b>102.183,13</b>	<b>357.161,13</b>
	1 - 01 - Recursos Próprios	0,00	74.000,00	86.800,00	94.178,00	102.183,13	357.161,13
	<b>1558 - 3.3.90.47.00</b>	<b>0,00</b>	<b>4.000,00</b>	<b>4.340,00</b>	<b>4.708,90</b>	<b>5.109,16</b>	<b>18.158,06</b>
	1 - 01 - Recursos Próprios	0,00	4.000,00	4.340,00	4.708,90	5.109,16	18.158,06
Ação:	2.209 - INDENIZAÇÕES E RESTITUIÇÕES	0,00	80.000,00	86.800,00	94.178,00	102.183,13	363.161,13
	<b>1566 - 3.3.90.93.00</b>	<b>0,00</b>	<b>80.000,00</b>	<b>86.800,00</b>	<b>94.178,00</b>	<b>102.183,13</b>	<b>363.161,13</b>
	1 - 01 - Recursos Próprios	0,00	80.000,00	86.800,00	94.178,00	102.183,13	363.161,13
Ação:	2.210 - DESPESAS DE EXERCICIO ANTERIORES	0,00	9.000,00	9.765,00	10.595,02	11.495,60	40.855,62
	<b>1567 - 3.1.90.92.00</b>	<b>0,00</b>	<b>4.000,00</b>	<b>4.340,00</b>	<b>4.708,90</b>	<b>5.109,16</b>	<b>18.158,06</b>
	1 - 01 - Recursos Próprios	0,00	4.000,00	4.340,00	4.708,90	5.109,16	18.158,06
	<b>1568 - 3.3.90.92.00</b>	<b>0,00</b>	<b>5.000,00</b>	<b>5.425,00</b>	<b>5.886,12</b>	<b>6.386,44</b>	<b>22.697,56</b>
	1 - 01 - Recursos Próprios	0,00	5.000,00	5.425,00	5.886,12	6.386,44	22.697,56
Ação:	2.272 - REALIZAÇÃO DO CONCURSO PÚBLICO	0,00	150.000,00	162.750,00	176.583,75	191.593,37	680.927,12
	<b>1569 - 3.3.90.39.00</b>	<b>0,00</b>	<b>150.000,00</b>	<b>162.750,00</b>	<b>176.583,75</b>	<b>191.593,37</b>	<b>680.927,12</b>
	1 - 01 - Recursos Próprios	0,00	150.000,00	162.750,00	176.583,75	191.593,37	680.927,12
<b>Unidade Orçamentária:</b>	<b>35002 - FACULDADE DE CIENCIAS HUMANAS DO SERTAO CEN</b>	<b>0,00</b>	<b>5.060.000,00</b>	<b>5.469.205,00</b>	<b>5.897.760,60</b>	<b>6.378.539,58</b>	<b>22.805.505,18</b>
Função:	9 - Previdência Social	0,00	523.000,00	567.455,00	615.688,68	668.022,21	2.374.165,89
Subfunção:	271 - Previdência Básica	0,00	523.000,00	567.455,00	615.688,68	668.022,21	2.374.165,89
Programa:	102 - PREVIDÊNCIA SOCIAL A NÃO SEGURADOS	0,00	3.000,00	3.255,00	3.531,68	3.831,87	13.618,55
Ação:	2.211 - ENCARGOS COM INSS SOBRE SERVIÇOS PRESTADOS	0,00	3.000,00	3.255,00	3.531,68	3.831,87	13.618,55
	<b>1570 - 3.3.90.47.00</b>	<b>0,00</b>	<b>3.000,00</b>	<b>3.255,00</b>	<b>3.531,68</b>	<b>3.831,87</b>	<b>13.618,55</b>
	1 - 01 - Recursos Próprios	0,00	3.000,00	3.255,00	3.531,68	3.831,87	13.618,55

# Prefeitura Municipal de Salgueiro

RUA JOAQUIM SAMPAIO, 279 - N S DAS GRAÇAS - 56.000-000 - Salgueiro/ PE  
CNPJ: 11.361.243/0001-71

Usuário: Rostand

Chave de Autenticação  
1996-1206-427

Página  
149 / 159

## Despesa PPA por Classificação Funcional Programática

PPA 2018 - 2021 - Valores em R\$

		Valor global	2018	2019	2020	2021	Total
Programa:	105 - PREVIDÊNCIA SOCIAL A SEGURADOS	0,00	520.000,00	564.200,00	612.157,00	664.190,34	2.360.547,34
Ação:	2.213 - CONTRIBUIÇÃO PREVIDENCIÁRIA- INSS DA FACHUSC	0,00	480.000,00	520.800,00	565.068,00	613.098,78	2.178.966,78
	<b>1577 - 3.1.90.13.00</b>	<b>0,00</b>	<b>480.000,00</b>	<b>520.800,00</b>	<b>565.068,00</b>	<b>613.098,78</b>	<b>2.178.966,78</b>
	1 - 01 - Recursos Próprios	0,00	480.000,00	520.800,00	565.068,00	613.098,78	2.178.966,78
Ação:	2.214 - CONTRIBUIÇÃO PREVIDENCIÁRIA - RPPS FUNPRESSAL DA FACHUSC	0,00	40.000,00	43.400,00	47.089,00	51.091,56	181.580,56
	<b>1578 - 3.1.91.13.00</b>	<b>0,00</b>	<b>40.000,00</b>	<b>43.400,00</b>	<b>47.089,00</b>	<b>51.091,56</b>	<b>181.580,56</b>
	1 - 01 - Recursos Próprios	0,00	40.000,00	43.400,00	47.089,00	51.091,56	181.580,56
Função:	12 - Educação	0,00	4.451.000,00	4.807.440,00	5.179.830,57	5.599.670,51	20.037.941,08
Subfunção:	364 - Ensino Superior	0,00	4.451.000,00	4.807.440,00	5.179.830,57	5.599.670,51	20.037.941,08
Programa:	25 - GESTÃO ADMINISTRATIVA DO MUNICÍPIO	0,00	42.000,00	45.570,00	49.443,46	53.646,15	190.659,61
Ação:	1.66 - AQUISIÇÃO E/OU DESAPROPRIAÇÃO DE IMÓVEIS	0,00	17.000,00	18.445,00	20.012,83	21.713,92	77.171,75
	<b>1610 - 4.4.90.61.00</b>	<b>0,00</b>	<b>2.000,00</b>	<b>2.170,00</b>	<b>2.354,45</b>	<b>2.554,58</b>	<b>9.079,03</b>
	1 - 01 - Recursos Próprios	0,00	2.000,00	2.170,00	2.354,45	2.554,58	9.079,03
	<b>1582 - 4.5.90.61.00</b>	<b>0,00</b>	<b>15.000,00</b>	<b>16.275,00</b>	<b>17.658,38</b>	<b>19.159,34</b>	<b>68.092,72</b>
	1 - 01 - Recursos Próprios	0,00	15.000,00	16.275,00	17.658,38	19.159,34	68.092,72
Ação:	2.215 - DESPESAS DE EXERCÍCIOS ANTERIORES	0,00	18.000,00	19.530,00	21.190,06	22.991,21	81.711,27
	<b>1579 - 3.1.90.92.00</b>	<b>0,00</b>	<b>3.000,00</b>	<b>3.255,00</b>	<b>3.531,68</b>	<b>3.831,87</b>	<b>13.618,55</b>
	1 - 01 - Recursos Próprios	0,00	3.000,00	3.255,00	3.531,68	3.831,87	13.618,55
	<b>1580 - 3.3.90.92.00</b>	<b>0,00</b>	<b>15.000,00</b>	<b>16.275,00</b>	<b>17.658,38</b>	<b>19.159,34</b>	<b>68.092,72</b>
	1 - 01 - Recursos Próprios	0,00	15.000,00	16.275,00	17.658,38	19.159,34	68.092,72
Ação:	2.216 - INDENIZAÇÕES E RESTITUIÇÕES	0,00	7.000,00	7.595,00	8.240,57	8.941,02	31.776,59
	<b>1609 - 3.1.90.93.00</b>	<b>0,00</b>	<b>2.000,00</b>	<b>2.170,00</b>	<b>2.354,45</b>	<b>2.554,58</b>	<b>9.079,03</b>
	1 - 01 - Recursos Próprios	0,00	2.000,00	2.170,00	2.354,45	2.554,58	9.079,03
	<b>1581 - 3.3.90.93.00</b>	<b>0,00</b>	<b>5.000,00</b>	<b>5.425,00</b>	<b>5.886,12</b>	<b>6.386,44</b>	<b>22.697,56</b>
	1 - 01 - Recursos Próprios	0,00	5.000,00	5.425,00	5.886,12	6.386,44	22.697,56
Programa:	167 - ENSINO DE GRADUAÇÃO	0,00	4.352.000,00	4.703.255,00	5.070.019,84	5.483.755,88	19.609.030,72
Ação:	1.67 - REFORMA E/OU ADEQUAÇÃO DO PREDIO FACHUSC	0,00	15.000,00	15.000,00	15.000,00	15.000,00	60.000,00
	<b>1583 - 4.4.90.51.00</b>	<b>0,00</b>	<b>15.000,00</b>	<b>15.000,00</b>	<b>15.000,00</b>	<b>15.000,00</b>	<b>60.000,00</b>
	1 - 01 - Recursos Próprios	0,00	15.000,00	15.000,00	15.000,00	15.000,00	60.000,00
Ação:	1.68 - AQUIS. DE LIVROS, MÓVEIS, MAQ. APARE. E OUT. MATER. PERMAN.	0,00	15.000,00	16.275,00	17.658,38	19.159,34	68.092,72
	<b>1584 - 4.4.90.52.00</b>	<b>0,00</b>	<b>15.000,00</b>	<b>16.275,00</b>	<b>17.658,38</b>	<b>19.159,34</b>	<b>68.092,72</b>
	1 - 01 - Recursos Próprios	0,00	15.000,00	16.275,00	17.658,38	19.159,34	68.092,72
Ação:	1.69 - AQUIS. DE MOVEIS, MAQ. EQUIP. E OUTROS MAT. PERMANENTES PARA	0,00	30.000,00	30.000,00	30.000,00	30.000,00	120.000,00
	<b>1585 - 4.4.90.52.00</b>	<b>0,00</b>	<b>30.000,00</b>	<b>30.000,00</b>	<b>30.000,00</b>	<b>30.000,00</b>	<b>120.000,00</b>
	1 - 01 - Recursos Próprios	0,00	30.000,00	30.000,00	30.000,00	30.000,00	120.000,00
Ação:	1.70 - AQUISIÇÃO DE VEÍCULOS, MÓVEIS, MÁQUINAS E EQUIPAMENTOS	0,00	20.000,00	20.850,00	21.772,35	22.772,89	85.395,24

# Prefeitura Municipal de Salgueiro

RUA JOAQUIM SAMPAIO, 279 - N S DAS GRAÇAS - 56.000-000 - Salgueiro/ PE  
CNPJ: 11.361.243/0001-71

Usuário: Rostand

Chave de Autenticação  
1996-1206-427

Página  
150 / 159

## Despesa PPA por Classificação Funcional Programática

PPA 2018 - 2021 - Valores em R\$

		Valor global	2018	2019	2020	2021	Total
	<b>1586 - 4.4.90.52.00</b>	<b>0,00</b>	<b>20.000,00</b>	<b>20.850,00</b>	<b>21.772,35</b>	<b>22.772,89</b>	<b>85.395,24</b>
	1 - 01 - Recursos Próprios	0,00	20.000,00	20.850,00	21.772,35	22.772,89	85.395,24
Ação:	2.217 - MANUTENÇÃO DO LABORATÓRIO DE INFORMÁTICA	0,00	9.000,00	9.765,00	10.595,04	11.495,61	40.855,65
	<b>1587 - 3.3.90.30.00</b>	<b>0,00</b>	<b>3.000,00</b>	<b>3.255,00</b>	<b>3.531,68</b>	<b>3.831,87</b>	<b>13.618,55</b>
	1 - 01 - Recursos Próprios	0,00	3.000,00	3.255,00	3.531,68	3.831,87	13.618,55
	<b>1588 - 3.3.90.36.00</b>	<b>0,00</b>	<b>3.000,00</b>	<b>3.255,00</b>	<b>3.531,68</b>	<b>3.831,87</b>	<b>13.618,55</b>
	1 - 01 - Recursos Próprios	0,00	3.000,00	3.255,00	3.531,68	3.831,87	13.618,55
	<b>1589 - 3.3.90.39.00</b>	<b>0,00</b>	<b>3.000,00</b>	<b>3.255,00</b>	<b>3.531,68</b>	<b>3.831,87</b>	<b>13.618,55</b>
	1 - 01 - Recursos Próprios	0,00	3.000,00	3.255,00	3.531,68	3.831,87	13.618,55
Ação:	2.218 - MANUTENÇÃO DA SALA DE VIDEOCONFERÊNCIA	0,00	8.000,00	8.680,00	9.417,81	10.218,32	36.316,13
	<b>1591 - 3.3.90.30.00</b>	<b>0,00</b>	<b>2.000,00</b>	<b>2.170,00</b>	<b>2.354,45</b>	<b>2.554,58</b>	<b>9.079,03</b>
	1 - 01 - Recursos Próprios	0,00	2.000,00	2.170,00	2.354,45	2.554,58	9.079,03
	<b>1592 - 3.3.90.36.00</b>	<b>0,00</b>	<b>3.000,00</b>	<b>3.255,00</b>	<b>3.531,68</b>	<b>3.831,87</b>	<b>13.618,55</b>
	1 - 01 - Recursos Próprios	0,00	3.000,00	3.255,00	3.531,68	3.831,87	13.618,55
	<b>1593 - 3.3.90.39.00</b>	<b>0,00</b>	<b>3.000,00</b>	<b>3.255,00</b>	<b>3.531,68</b>	<b>3.831,87</b>	<b>13.618,55</b>
	1 - 01 - Recursos Próprios	0,00	3.000,00	3.255,00	3.531,68	3.831,87	13.618,55
Ação:	2.219 - FOLHA DE PESSOAL DO CORPO DOCENTE	0,00	2.907.000,00	3.154.095,00	3.422.193,07	3.713.079,48	13.196.367,55
	<b>1595 - 3.1.90.04.00</b>	<b>0,00</b>	<b>1.800.000,00</b>	<b>1.953.000,00</b>	<b>2.119.005,00</b>	<b>2.299.120,42</b>	<b>8.171.125,42</b>
	1 - 01 - Recursos Próprios	0,00	1.800.000,00	1.953.000,00	2.119.005,00	2.299.120,42	8.171.125,42
	<b>1596 - 3.1.90.05.00</b>	<b>0,00</b>	<b>5.000,00</b>	<b>5.425,00</b>	<b>5.886,12</b>	<b>6.386,44</b>	<b>22.697,56</b>
	1 - 01 - Recursos Próprios	0,00	5.000,00	5.425,00	5.886,12	6.386,44	22.697,56
	<b>1597 - 3.1.90.11.00</b>	<b>0,00</b>	<b>1.100.000,00</b>	<b>1.193.500,00</b>	<b>1.294.947,50</b>	<b>1.405.018,04</b>	<b>4.993.465,54</b>
	1 - 01 - Recursos Próprios	0,00	1.100.000,00	1.193.500,00	1.294.947,50	1.405.018,04	4.993.465,54
	<b>1598 - 3.1.90.16.00</b>	<b>0,00</b>	<b>2.000,00</b>	<b>2.170,00</b>	<b>2.354,45</b>	<b>2.554,58</b>	<b>9.079,03</b>
	1 - 01 - Recursos Próprios	0,00	2.000,00	2.170,00	2.354,45	2.554,58	9.079,03
Ação:	2.220 - ENCARGOS COM A FOLHA DE PESSOAL ADMINISTRATIVO	0,00	685.000,00	743.225,00	806.399,13	874.943,05	3.109.567,18
	<b>1599 - 3.1.90.04.00</b>	<b>0,00</b>	<b>127.000,00</b>	<b>137.795,00</b>	<b>149.507,58</b>	<b>162.215,72</b>	<b>576.518,30</b>
	1 - 01 - Recursos Próprios	0,00	127.000,00	137.795,00	149.507,58	162.215,72	576.518,30
	<b>1600 - 3.1.90.05.00</b>	<b>0,00</b>	<b>3.000,00</b>	<b>3.255,00</b>	<b>3.531,68</b>	<b>3.831,87</b>	<b>13.618,55</b>
	1 - 01 - Recursos Próprios	0,00	3.000,00	3.255,00	3.531,68	3.831,87	13.618,55
	<b>1601 - 3.1.90.11.00</b>	<b>0,00</b>	<b>550.000,00</b>	<b>596.750,00</b>	<b>647.473,75</b>	<b>702.509,02</b>	<b>2.496.732,77</b>
	1 - 01 - Recursos Próprios	0,00	550.000,00	596.750,00	647.473,75	702.509,02	2.496.732,77
	<b>1602 - 3.1.90.16.00</b>	<b>0,00</b>	<b>5.000,00</b>	<b>5.425,00</b>	<b>5.886,12</b>	<b>6.386,44</b>	<b>22.697,56</b>
	1 - 01 - Recursos Próprios	0,00	5.000,00	5.425,00	5.886,12	6.386,44	22.697,56
Ação:	2.221 - CAPACITAÇÕES DO CORPO DOCENTE JUNTO A INSTITUIÇÕES E ENSINO	0,00	16.000,00	17.305,00	18.603,94	20.104,77	72.013,71
	<b>1603 - 3.3.90.14.00</b>	<b>0,00</b>	<b>3.000,00</b>	<b>3.255,00</b>	<b>3.531,68</b>	<b>3.831,87</b>	<b>13.618,55</b>

# Prefeitura Municipal de Salgueiro

RUA JOAQUIM SAMPAIO, 279 - N S DAS GRAÇAS - 56.000-000 - Salgueiro/ PE  
CNPJ: 11.361.243/0001-71

Usuário: Rostand

Chave de Autenticação  
1996-1206-427

Página  
151 / 159

## Despesa PPA por Classificação Funcional Programática

PPA 2018 - 2021 - Valores em R\$

		Valor global	2018	2019	2020	2021	Total
	1 - 01 - Recursos Próprios	0,00	3.000,00	3.255,00	3.531,68	3.831,87	13.618,55
	<b>1604 - 3.3.90.30.00</b>	<b>0,00</b>	<b>3.000,00</b>	<b>3.255,00</b>	<b>3.531,68</b>	<b>3.831,87</b>	<b>13.618,55</b>
	1 - 01 - Recursos Próprios	0,00	3.000,00	3.255,00	3.531,68	3.831,87	13.618,55
	<b>1605 - 3.3.90.33.00</b>	<b>0,00</b>	<b>2.000,00</b>	<b>2.170,00</b>	<b>2.354,45</b>	<b>2.554,58</b>	<b>9.079,03</b>
	1 - 01 - Recursos Próprios	0,00	2.000,00	2.170,00	2.354,45	2.554,58	9.079,03
	<b>1606 - 3.3.90.36.00</b>	<b>0,00</b>	<b>3.000,00</b>	<b>3.255,00</b>	<b>3.531,68</b>	<b>3.831,87</b>	<b>13.618,55</b>
	1 - 01 - Recursos Próprios	0,00	3.000,00	3.255,00	3.531,68	3.831,87	13.618,55
	<b>1607 - 3.3.90.39.00</b>	<b>0,00</b>	<b>3.000,00</b>	<b>3.200,00</b>	<b>3.300,00</b>	<b>3.500,00</b>	<b>13.000,00</b>
	1 - 01 - Recursos Próprios	0,00	3.000,00	3.200,00	3.300,00	3.500,00	13.000,00
	<b>1608 - 3.3.90.48.00</b>	<b>0,00</b>	<b>2.000,00</b>	<b>2.170,00</b>	<b>2.354,45</b>	<b>2.554,58</b>	<b>9.079,03</b>
	1 - 01 - Recursos Próprios	0,00	2.000,00	2.170,00	2.354,45	2.554,58	9.079,03
Ação:	2.222 - MANUTENÇÃO DAS ATIVIDADES DA FACHUSC	0,00	569.000,00	603.955,00	628.076,18	670.377,65	2.471.408,83
	<b>1611 - 3.3.90.14.00</b>	<b>0,00</b>	<b>15.000,00</b>	<b>16.275,00</b>	<b>17.658,38</b>	<b>19.159,34</b>	<b>68.092,72</b>
	1 - 01 - Recursos Próprios	0,00	15.000,00	16.275,00	17.658,38	19.159,34	68.092,72
	<b>1612 - 3.3.90.30.00</b>	<b>0,00</b>	<b>75.000,00</b>	<b>80.000,00</b>	<b>85.000,00</b>	<b>95.000,00</b>	<b>335.000,00</b>
	1 - 01 - Recursos Próprios	0,00	75.000,00	80.000,00	85.000,00	95.000,00	335.000,00
	<b>1613 - 3.3.90.33.00</b>	<b>0,00</b>	<b>8.000,00</b>	<b>8.680,00</b>	<b>9.417,80</b>	<b>10.218,31</b>	<b>36.316,11</b>
	1 - 01 - Recursos Próprios	0,00	8.000,00	8.680,00	9.417,80	10.218,31	36.316,11
	<b>1614 - 3.3.90.36.00</b>	<b>0,00</b>	<b>196.000,00</b>	<b>204.000,00</b>	<b>206.000,00</b>	<b>216.000,00</b>	<b>822.000,00</b>
	1 - 01 - Recursos Próprios	0,00	196.000,00	204.000,00	206.000,00	216.000,00	822.000,00
	<b>1615 - 3.3.90.39.00</b>	<b>0,00</b>	<b>275.000,00</b>	<b>295.000,00</b>	<b>310.000,00</b>	<b>330.000,00</b>	<b>1.210.000,00</b>
	1 - 01 - Recursos Próprios	0,00	275.000,00	295.000,00	310.000,00	330.000,00	1.210.000,00
Ação:	2.223 - MANUTENÇÃO DE LABORATORIOS ESPECIFICOS	0,00	7.000,00	7.595,00	8.240,58	8.941,03	31.776,61
	<b>1616 - 3.3.90.30.00</b>	<b>0,00</b>	<b>3.000,00</b>	<b>3.255,00</b>	<b>3.531,68</b>	<b>3.831,87</b>	<b>13.618,55</b>
	1 - 01 - Recursos Próprios	0,00	3.000,00	3.255,00	3.531,68	3.831,87	13.618,55
	<b>1617 - 3.3.90.36.00</b>	<b>0,00</b>	<b>2.000,00</b>	<b>2.170,00</b>	<b>2.354,45</b>	<b>2.554,58</b>	<b>9.079,03</b>
	1 - 01 - Recursos Próprios	0,00	2.000,00	2.170,00	2.354,45	2.554,58	9.079,03
	<b>1618 - 3.3.90.39.00</b>	<b>0,00</b>	<b>2.000,00</b>	<b>2.170,00</b>	<b>2.354,45</b>	<b>2.554,58</b>	<b>9.079,03</b>
	1 - 01 - Recursos Próprios	0,00	2.000,00	2.170,00	2.354,45	2.554,58	9.079,03
Ação:	2.224 - PROMOÇÃO DE CURSOS DE PÓS-GRADUAÇÃO	0,00	71.000,00	76.510,00	82.063,36	87.663,74	317.237,10
	<b>1620 - 3.3.90.30.00</b>	<b>0,00</b>	<b>3.000,00</b>	<b>3.255,00</b>	<b>3.531,68</b>	<b>3.831,87</b>	<b>13.618,55</b>
	1 - 01 - Recursos Próprios	0,00	3.000,00	3.255,00	3.531,68	3.831,87	13.618,55
	<b>1621 - 3.3.90.36.00</b>	<b>0,00</b>	<b>65.000,00</b>	<b>70.000,00</b>	<b>75.000,00</b>	<b>80.000,00</b>	<b>290.000,00</b>
	1 - 01 - Recursos Próprios	0,00	65.000,00	70.000,00	75.000,00	80.000,00	290.000,00
	<b>1622 - 3.3.90.39.00</b>	<b>0,00</b>	<b>3.000,00</b>	<b>3.255,00</b>	<b>3.531,68</b>	<b>3.831,87</b>	<b>13.618,55</b>
	1 - 01 - Recursos Próprios	0,00	3.000,00	3.255,00	3.531,68	3.831,87	13.618,55

# Prefeitura Municipal de Salgueiro

RUA JOAQUIM SAMPAIO, 279 - N S DAS GRAÇAS - 56.000-000 - Salgueiro/ PE  
CNPJ: 11.361.243/0001-71

Usuário: Rostand

Chave de Autenticação  
1996-1206-427

Página  
152 / 159

## Despesa PPA por Classificação Funcional Programática

PPA 2018 - 2021 - Valores em R\$

		Valor global	2018	2019	2020	2021	Total
Programa:	169 - EXTENSÃO UNIVERSITÁRIA	0,00	57.000,00	58.615,00	60.367,27	62.268,48	238.250,75
Ação:	2.225 - REALIZAÇÃO DE VESTIBULAR	0,00	57.000,00	58.615,00	60.367,27	62.268,48	238.250,75
	<b>1625 - 3.3.90.30.00</b>	<b>0,00</b>	<b>6.000,00</b>	<b>6.510,00</b>	<b>7.063,35</b>	<b>7.663,73</b>	<b>27.237,08</b>
	1 - 01 - Recursos Próprios	0,00	6.000,00	6.510,00	7.063,35	7.663,73	27.237,08
	<b>1626 - 3.3.90.35.00</b>	<b>0,00</b>	<b>5.000,00</b>	<b>5.425,00</b>	<b>5.886,12</b>	<b>6.386,44</b>	<b>22.697,56</b>
	1 - 01 - Recursos Próprios	0,00	5.000,00	5.425,00	5.886,12	6.386,44	22.697,56
	<b>1628 - 3.3.90.36.00</b>	<b>0,00</b>	<b>8.000,00</b>	<b>8.680,00</b>	<b>9.417,80</b>	<b>10.218,31</b>	<b>36.316,11</b>
	1 - 01 - Recursos Próprios	0,00	8.000,00	8.680,00	9.417,80	10.218,31	36.316,11
	<b>1629 - 3.3.90.39.00</b>	<b>0,00</b>	<b>38.000,00</b>	<b>38.000,00</b>	<b>38.000,00</b>	<b>38.000,00</b>	<b>152.000,00</b>
	1 - 01 - Recursos Próprios	0,00	38.000,00	38.000,00	38.000,00	38.000,00	152.000,00
Função:	28 - Encargos Especiais	0,00	86.000,00	94.310,00	102.241,35	110.846,86	393.398,21
Subfunção:	843 - Serviço da Dívida Interna	0,00	86.000,00	94.310,00	102.241,35	110.846,86	393.398,21
Programa:	0 - Operações Especiais	0,00	86.000,00	94.310,00	102.241,35	110.846,86	393.398,21
Ação:	0.9005 - DÍVIDA PREVIDENCIÁRIA INSS	0,00	60.000,00	65.100,00	70.633,50	76.637,35	272.370,85
	<b>1576 - 4.6.90.71.00</b>	<b>0,00</b>	<b>60.000,00</b>	<b>65.100,00</b>	<b>70.633,50</b>	<b>76.637,35</b>	<b>272.370,85</b>
	1 - 01 - Recursos Próprios	0,00	60.000,00	65.100,00	70.633,50	76.637,35	272.370,85
Ação:	0.9006 - DÍVIDA PREVIDENCIÁRIA RPPS - FUNPRESSAL	0,00	10.000,00	10.850,00	11.772,25	12.772,89	45.395,14
	<b>1571 - 4.6.91.71.00</b>	<b>0,00</b>	<b>10.000,00</b>	<b>10.850,00</b>	<b>11.772,25</b>	<b>12.772,89</b>	<b>45.395,14</b>
	1 - 01 - Recursos Próprios	0,00	10.000,00	10.850,00	11.772,25	12.772,89	45.395,14
Ação:	0.9007 - PAGAMENTO DE JUROS SOBRE A DÍVIDA - INSS	0,00	2.000,00	2.170,00	2.354,45	2.554,58	9.079,03
	<b>1574 - 3.2.90.21.00</b>	<b>0,00</b>	<b>2.000,00</b>	<b>2.170,00</b>	<b>2.354,45</b>	<b>2.554,58</b>	<b>9.079,03</b>
	1 - 01 - Recursos Próprios	0,00	2.000,00	2.170,00	2.354,45	2.554,58	9.079,03
Ação:	0.9008 - OUTROS ENCARGOS SOBRE A SOBRE A DÍVIDA - INSS	0,00	2.000,00	2.170,00	2.354,45	2.554,58	9.079,03
	<b>1575 - 3.2.90.22.00</b>	<b>0,00</b>	<b>2.000,00</b>	<b>2.170,00</b>	<b>2.354,45</b>	<b>2.554,58</b>	<b>9.079,03</b>
	1 - 01 - Recursos Próprios	0,00	2.000,00	2.170,00	2.354,45	2.554,58	9.079,03
Ação:	0.9009 - PAGAMENTO DE JUROS SOBRE A DÍVIDA - RPPS FUNPRESSAL	0,00	6.000,00	7.510,00	8.063,35	8.663,73	30.237,08
	<b>1572 - 3.2.91.21.00</b>	<b>0,00</b>	<b>6.000,00</b>	<b>7.510,00</b>	<b>8.063,35</b>	<b>8.663,73</b>	<b>30.237,08</b>
	1 - 01 - Recursos Próprios	0,00	6.000,00	7.510,00	8.063,35	8.663,73	30.237,08
Ação:	0.9010 - OUTROS ENCARGOS SOBRE A SOBRE A DÍVIDA - RPPS FUNPRESSAL	0,00	6.000,00	6.510,00	7.063,35	7.663,73	27.237,08
	<b>1573 - 3.2.91.22.00</b>	<b>0,00</b>	<b>6.000,00</b>	<b>6.510,00</b>	<b>7.063,35</b>	<b>7.663,73</b>	<b>27.237,08</b>
	1 - 01 - Recursos Próprios	0,00	6.000,00	6.510,00	7.063,35	7.663,73	27.237,08
<b>Unidade Gestora:</b>	<b>9 - Fundo de Previdência dos Servidores de Salgueiro (FINANC</b>	<b>0,00</b>	<b>13.121.000,00</b>	<b>13.999.915,13</b>	<b>14.952.001,69</b>	<b>15.968.718,98</b>	<b>58.041.635,80</b>
<b>Unidade Orçamentária:</b>	<b>36001 - FUNDO DE PREVIDÊNCIA DOS SERVIDORES DE SALG</b>	<b>0,00</b>	<b>13.121.000,00</b>	<b>13.999.915,13</b>	<b>14.952.001,69</b>	<b>15.968.718,98</b>	<b>58.041.635,80</b>
Função:	4 - Administração	0,00	293.050,00	309.348,72	327.006,81	345.889,68	1.275.295,21
Subfunção:	122 - Administração Geral	0,00	293.050,00	309.348,72	327.006,81	345.889,68	1.275.295,21
Programa:	901 - Gestão Administrativa do RPPS	0,00	293.050,00	309.348,72	327.006,81	345.889,68	1.275.295,21

# Prefeitura Municipal de Salgueiro

RUA JOAQUIM SAMPAIO, 279 - N S DAS GRAÇAS - 56.000-000 - Salgueiro/ PE  
CNPJ: 11.361.243/0001-71

Usuário: Rostand

Chave de Autenticação  
1996-1206-427

Página  
153 / 159

## Despesa PPA por Classificação Funcional Programática

PPA 2018 - 2021 - Valores em R\$

		Valor global	2018	2019	2020	2021	Total
Ação:	1.9001 - Execução de Obras, aquisição de imóveis, móveis, máquinas e	0,00	70.000,00	71.050,00	72.157,40	73.021,12	286.228,52
	<b>1860 - 4.4.90.51.00</b>	<b>0,00</b>	<b>10.000,00</b>	<b>10.850,00</b>	<b>11.772,25</b>	<b>12.772,89</b>	<b>45.395,14</b>
	30 - 30 - Outras Fontes	0,00	10.000,00	10.850,00	11.772,25	12.772,89	45.395,14
	<b>1861 - 4.4.90.52.00</b>	<b>0,00</b>	<b>30.000,00</b>	<b>32.550,00</b>	<b>35.316,75</b>	<b>38.318,67</b>	<b>136.185,42</b>
	30 - 30 - Outras Fontes	0,00	30.000,00	32.550,00	35.316,75	38.318,67	136.185,42
	<b>1862 - 4.4.90.61.00</b>	<b>0,00</b>	<b>30.000,00</b>	<b>27.650,00</b>	<b>25.068,40</b>	<b>21.929,56</b>	<b>104.647,96</b>
	30 - 30 - Outras Fontes	0,00	30.000,00	27.650,00	25.068,40	21.929,56	104.647,96
Ação:	2.9001 - Gestão Administrativa do RPPS ( Realizar as atividades administrativas e	0,00	133.050,00	140.648,72	148.899,16	157.912,55	580.510,43
	<b>1863 - 3.1.90.04.00</b>	<b>0,00</b>	<b>10.000,00</b>	<b>10.850,00</b>	<b>11.772,25</b>	<b>12.772,89</b>	<b>45.395,14</b>
	30 - 30 - Outras Fontes	0,00	10.000,00	10.850,00	11.772,25	12.772,89	45.395,14
	<b>1865 - 3.1.90.05.00</b>	<b>0,00</b>	<b>10.000,00</b>	<b>10.850,00</b>	<b>11.772,25</b>	<b>12.772,89</b>	<b>45.395,14</b>
	30 - 30 - Outras Fontes	0,00	10.000,00	10.850,00	11.772,25	12.772,89	45.395,14
	<b>1864 - 3.1.90.11.00</b>	<b>0,00</b>	<b>10.000,00</b>	<b>10.850,00</b>	<b>11.772,25</b>	<b>12.772,89</b>	<b>45.395,14</b>
	30 - 30 - Outras Fontes	0,00	10.000,00	10.850,00	11.772,25	12.772,89	45.395,14
	<b>1866 - 3.1.90.13.00</b>	<b>0,00</b>	<b>10.000,00</b>	<b>10.850,00</b>	<b>11.772,25</b>	<b>12.772,89</b>	<b>45.395,14</b>
	30 - 30 - Outras Fontes	0,00	10.000,00	10.850,00	11.772,25	12.772,89	45.395,14
	<b>1867 - 3.1.91.13.00</b>	<b>0,00</b>	<b>10.000,00</b>	<b>10.850,00</b>	<b>11.772,25</b>	<b>12.772,89</b>	<b>45.395,14</b>
	30 - 30 - Outras Fontes	0,00	10.000,00	10.850,00	11.772,25	12.772,89	45.395,14
	<b>1868 - 3.3.90.14.00</b>	<b>0,00</b>	<b>10.000,00</b>	<b>10.850,00</b>	<b>11.772,25</b>	<b>12.772,89</b>	<b>45.395,14</b>
	30 - 30 - Outras Fontes	0,00	10.000,00	10.850,00	11.772,25	12.772,89	45.395,14
	<b>1869 - 3.3.90.30.00</b>	<b>0,00</b>	<b>10.000,00</b>	<b>10.850,00</b>	<b>11.772,25</b>	<b>12.772,89</b>	<b>45.395,14</b>
	30 - 30 - Outras Fontes	0,00	10.000,00	10.850,00	11.772,25	12.772,89	45.395,14
	<b>1870 - 3.3.90.33.00</b>	<b>0,00</b>	<b>10.000,00</b>	<b>10.850,00</b>	<b>11.772,25</b>	<b>12.772,89</b>	<b>45.395,14</b>
	30 - 30 - Outras Fontes	0,00	10.000,00	10.850,00	11.772,25	12.772,89	45.395,14
	<b>1871 - 3.3.90.35.00</b>	<b>0,00</b>	<b>10.000,00</b>	<b>10.850,00</b>	<b>11.772,25</b>	<b>12.772,89</b>	<b>45.395,14</b>
	30 - 30 - Outras Fontes	0,00	10.000,00	10.850,00	11.772,25	12.772,89	45.395,14
	<b>1872 - 3.3.90.36.00</b>	<b>0,00</b>	<b>10.000,00</b>	<b>10.850,00</b>	<b>11.772,25</b>	<b>12.772,89</b>	<b>45.395,14</b>
	30 - 30 - Outras Fontes	0,00	10.000,00	10.850,00	11.772,25	12.772,89	45.395,14
	<b>1873 - 3.3.90.39.00</b>	<b>0,00</b>	<b>10.000,00</b>	<b>10.850,00</b>	<b>11.772,25</b>	<b>12.772,89</b>	<b>45.395,14</b>
	30 - 30 - Outras Fontes	0,00	10.000,00	10.850,00	11.772,25	12.772,89	45.395,14
	<b>1874 - 3.3.90.47.00</b>	<b>0,00</b>	<b>13.050,00</b>	<b>10.448,72</b>	<b>7.632,16</b>	<b>4.637,87</b>	<b>35.768,75</b>
	30 - 30 - Outras Fontes	0,00	13.050,00	10.448,72	7.632,16	4.637,87	35.768,75
	<b>1875 - 3.3.90.92.00</b>	<b>0,00</b>	<b>10.000,00</b>	<b>10.850,00</b>	<b>11.772,25</b>	<b>12.772,89</b>	<b>45.395,14</b>
	30 - 30 - Outras Fontes	0,00	10.000,00	10.850,00	11.772,25	12.772,89	45.395,14
Ação:	2.9002 - Capacitação, Treinamento e Qualificação de Agentes Públicos Municipais do	0,00	90.000,00	97.650,00	105.950,25	114.956,01	408.556,26
	<b>1876 - 3.3.90.14.00</b>	<b>0,00</b>	<b>10.000,00</b>	<b>10.850,00</b>	<b>11.772,25</b>	<b>12.772,89</b>	<b>45.395,14</b>
	30 - 30 - Outras Fontes	0,00	10.000,00	10.850,00	11.772,25	12.772,89	45.395,14

# Prefeitura Municipal de Salgueiro

RUA JOAQUIM SAMPAIO, 279 - N S DAS GRAÇAS - 56.000-000 - Salgueiro/ PE  
CNPJ: 11.361.243/0001-71

Usuário: Rostand

Chave de Autenticação  
1996-1206-427

Página  
154 / 159

## Despesa PPA por Classificação Funcional Programática

PPA 2018 - 2021 - Valores em R\$

	Valor global	2018	2019	2020	2021	Total
<b>1880 - 3.3.90.30.00</b>	<b>0,00</b>	<b>20.000,00</b>	<b>21.700,00</b>	<b>23.544,50</b>	<b>25.545,78</b>	<b>90.790,28</b>
31 - 31 - Contribuições Previdenciárias	0,00	20.000,00	21.700,00	23.544,50	25.545,78	90.790,28
<b>1877 - 3.3.90.33.00</b>	<b>0,00</b>	<b>10.000,00</b>	<b>10.850,00</b>	<b>11.772,25</b>	<b>12.772,89</b>	<b>45.395,14</b>
30 - 30 - Outras Fontes	0,00	10.000,00	10.850,00	11.772,25	12.772,89	45.395,14
<b>1878 - 3.3.90.36.00</b>	<b>0,00</b>	<b>20.000,00</b>	<b>21.700,00</b>	<b>23.544,50</b>	<b>25.545,78</b>	<b>90.790,28</b>
30 - 30 - Outras Fontes	0,00	20.000,00	21.700,00	23.544,50	25.545,78	90.790,28
<b>1879 - 3.3.90.39.00</b>	<b>0,00</b>	<b>30.000,00</b>	<b>32.550,00</b>	<b>35.316,75</b>	<b>38.318,67</b>	<b>136.185,42</b>
30 - 30 - Outras Fontes	0,00	30.000,00	32.550,00	35.316,75	38.318,67	136.185,42
Função: 9 - Previdência Social	0,00	12.733.950,00	13.588.646,41	14.514.482,13	15.502.998,26	56.340.076,80
Subfunção: 272 - Previdência do Regime Estatutário	0,00	12.733.950,00	13.588.646,41	14.514.482,13	15.502.998,26	56.340.076,80
Programa: 902 - Manutenção das Atividades Previdenciárias do RPPS	0,00	12.733.950,00	13.588.646,41	14.514.482,13	15.502.998,26	56.340.076,80
Ação: 2.9003 - Manutenção das Atividades Previdenciárias do RPPS ( Despesas com	0,00	12.733.950,00	13.588.646,41	14.514.482,13	15.502.998,26	56.340.076,80
<b>1881 - 3.1.90.01.00</b>	<b>0,00</b>	<b>10.887.000,00</b>	<b>11.580.995,13</b>	<b>12.332.475,79</b>	<b>13.131.878,36</b>	<b>47.932.349,28</b>
31 - 31 - Contribuições Previdenciárias	0,00	10.887.000,00	11.580.995,13	12.332.475,79	13.131.878,36	47.932.349,28
<b>1882 - 3.1.90.03.00</b>	<b>0,00</b>	<b>1.600.000,00</b>	<b>1.736.000,00</b>	<b>1.883.560,00</b>	<b>2.043.662,60</b>	<b>7.263.222,60</b>
31 - 31 - Contribuições Previdenciárias	0,00	1.600.000,00	1.736.000,00	1.883.560,00	2.043.662,60	7.263.222,60
<b>1883 - 3.1.90.05.00</b>	<b>0,00</b>	<b>200.000,00</b>	<b>217.000,00</b>	<b>235.445,00</b>	<b>255.457,82</b>	<b>907.902,82</b>
31 - 31 - Contribuições Previdenciárias	0,00	200.000,00	217.000,00	235.445,00	255.457,82	907.902,82
<b>1884 - 3.1.90.92.00</b>	<b>0,00</b>	<b>46.950,00</b>	<b>54.651,28</b>	<b>63.001,34</b>	<b>71.999,48</b>	<b>236.602,10</b>
31 - 31 - Contribuições Previdenciárias	0,00	46.950,00	54.651,28	63.001,34	71.999,48	236.602,10
Função: 28 - Encargos Especiais	0,00	94.000,00	101.920,00	110.512,75	119.831,04	426.263,79
Subfunção: 843 - Serviço da Dívida Interna	0,00	70.000,00	75.950,00	82.405,75	89.410,23	317.765,98
Programa: 902 - Manutenção das Atividades Previdenciárias do RPPS	0,00	70.000,00	75.950,00	82.405,75	89.410,23	317.765,98
Ação: 0.9002 - Precatórios e Setenças Judiciais do RPPS	0,00	30.000,00	32.550,00	35.316,75	38.318,67	136.185,42
<b>1887 - 3.1.90.91.00</b>	<b>0,00</b>	<b>20.000,00</b>	<b>21.700,00</b>	<b>23.544,50</b>	<b>25.545,78</b>	<b>90.790,28</b>
31 - 31 - Contribuições Previdenciárias	0,00	20.000,00	21.700,00	23.544,50	25.545,78	90.790,28
<b>1888 - 3.3.90.91.00</b>	<b>0,00</b>	<b>10.000,00</b>	<b>10.850,00</b>	<b>11.772,25</b>	<b>12.772,89</b>	<b>45.395,14</b>
31 - 31 - Contribuições Previdenciárias	0,00	10.000,00	10.850,00	11.772,25	12.772,89	45.395,14
Ação: 0.9003 - Amortização de Dívida Pública	0,00	10.000,00	10.850,00	11.772,25	12.772,89	45.395,14
<b>1889 - 4.6.90.71.00</b>	<b>0,00</b>	<b>10.000,00</b>	<b>10.850,00</b>	<b>11.772,25</b>	<b>12.772,89</b>	<b>45.395,14</b>
30 - 30 - Outras Fontes	0,00	10.000,00	10.850,00	11.772,25	12.772,89	45.395,14
Ação: 0.9004 - Compensação Financeira entre Regimes ( RPPS/RGPS)	0,00	30.000,00	32.550,00	35.316,75	38.318,67	136.185,42
<b>1890 - 3.3.20.81.00</b>	<b>0,00</b>	<b>30.000,00</b>	<b>32.550,00</b>	<b>35.316,75</b>	<b>38.318,67</b>	<b>136.185,42</b>
31 - 31 - Contribuições Previdenciárias	0,00	30.000,00	32.550,00	35.316,75	38.318,67	136.185,42
Subfunção: 846 - Outros Encargos Especiais	0,00	24.000,00	25.970,00	28.107,00	30.420,81	108.497,81
Programa: 902 - Manutenção das Atividades Previdenciárias do RPPS	0,00	24.000,00	25.970,00	28.107,00	30.420,81	108.497,81



# Prefeitura Municipal de Salgueiro

RUA JOAQUIM SAMPAIO, 279 - N S DAS GRAÇAS - 56.000-000 - Salgueiro/ PE  
CNPJ: 11.361.243/0001-71

Usuário: Rostand

Chave de Autenticação  
1996-1206-427

Página  
155 / 159

## Despesa PPA por Classificação Funcional Programática

		PPA 2018 - 2021 - Valores em R\$					
		Valor global	2018	2019	2020	2021	Total
Ação:	0.9001 - Indenizações e Restituições do RPPS	0,00	24.000,00	25.970,00	28.107,00	30.420,81	108.497,81
	<b>1885 - 3.1.90.93.00</b>	<b>0,00</b>	<b>10.000,00</b>	<b>10.850,00</b>	<b>11.772,25</b>	<b>12.772,89</b>	<b>45.395,14</b>
	31 - 31 - Contribuições Previdenciárias	0,00	10.000,00	10.850,00	11.772,25	12.772,89	45.395,14
	<b>1886 - 3.3.90.93.00</b>	<b>0,00</b>	<b>14.000,00</b>	<b>15.120,00</b>	<b>16.334,75</b>	<b>17.647,92</b>	<b>63.102,67</b>
	31 - 31 - Contribuições Previdenciárias	0,00	14.000,00	15.120,00	16.334,75	17.647,92	63.102,67
<b>Unidade Gestora:</b>	<b>10 - Câmara Municipal do Salgueiro</b>	<b>0,00</b>	<b>6.600.000,00</b>	<b>7.161.000,00</b>	<b>7.769.685,02</b>	<b>8.430.108,25</b>	<b>29.960.793,27</b>
<b>Unidade Orçamentária:</b>	<b>23001 - CÂMARA MUNICIPAL DO SALGUEIRO</b>	<b>0,00</b>	<b>6.600.000,00</b>	<b>7.161.000,00</b>	<b>7.769.685,02</b>	<b>8.430.108,25</b>	<b>29.960.793,27</b>
Função:	1 - Legislativa	0,00	6.600.000,00	7.161.000,00	7.769.685,02	8.430.108,25	29.960.793,27
Subfunção:	31 - Ação Legislativa	0,00	6.600.000,00	7.161.000,00	7.769.685,02	8.430.108,25	29.960.793,27
Programa:	1 - AÇÃO LEGISLATIVA	0,00	6.600.000,00	7.161.000,00	7.769.685,02	8.430.108,25	29.960.793,27
Ação:	1.1 - AQUISIÇÃO DE VEÍCULOS, MÓVEIS, MÁQUINAS E EQUIPAMENTOS	0,00	253.000,00	274.505,00	297.837,92	323.154,14	1.148.497,06
	<b>653 - 4.4.90.52.00</b>	<b>0,00</b>	<b>253.000,00</b>	<b>274.505,00</b>	<b>297.837,92</b>	<b>323.154,14</b>	<b>1.148.497,06</b>
	1 - 01 - Recursos Próprios	0,00	253.000,00	274.505,00	297.837,92	323.154,14	1.148.497,06
Ação:	1.2 - CONSTRUÇÃO, REFORMA AMPL. E CONSER. DO PRÉDIO SEDE E ANEXO DA	0,00	110.000,00	119.350,00	129.494,75	140.501,80	499.346,55
	<b>654 - 4.4.90.51.00</b>	<b>0,00</b>	<b>110.000,00</b>	<b>119.350,00</b>	<b>129.494,75</b>	<b>140.501,80</b>	<b>499.346,55</b>
	1 - 01 - Recursos Próprios	0,00	110.000,00	119.350,00	129.494,75	140.501,80	499.346,55
Ação:	1.3 - EQUIPAR A ESCOLA DO LEGISLATIVO	0,00	75.900,00	82.351,50	89.351,38	96.946,25	344.549,13
	<b>655 - 4.4.90.52.00</b>	<b>0,00</b>	<b>75.900,00</b>	<b>82.351,50</b>	<b>89.351,38</b>	<b>96.946,25</b>	<b>344.549,13</b>
	1 - 01 - Recursos Próprios	0,00	75.900,00	82.351,50	89.351,38	96.946,25	344.549,13
Ação:	2.1 - MANUTENÇÃO DAS ATIVIDADES LEGISLATIVAS	0,00	2.224.750,00	2.413.853,75	2.619.031,32	2.841.648,98	10.099.284,05
	<b>656 - 3.1.90.11.00</b>	<b>0,00</b>	<b>2.035.000,00</b>	<b>2.207.975,00</b>	<b>2.395.652,88</b>	<b>2.599.283,37</b>	<b>9.237.911,25</b>
	1 - 01 - Recursos Próprios	0,00	2.035.000,00	2.207.975,00	2.395.652,88	2.599.283,37	9.237.911,25
	<b>657 - 3.3.90.14.00</b>	<b>0,00</b>	<b>189.750,00</b>	<b>205.878,75</b>	<b>223.378,44</b>	<b>242.365,61</b>	<b>861.372,80</b>
	1 - 01 - Recursos Próprios	0,00	189.750,00	205.878,75	223.378,44	242.365,61	861.372,80
Ação:	2.2 - MANUTENÇÃO DOS SERVIÇOS DA UNIDADE	0,00	2.744.170,00	2.977.424,45	3.230.505,53	3.505.098,50	12.457.198,48
	<b>658 - 3.1.90.04.00</b>	<b>0,00</b>	<b>12.650,00</b>	<b>13.725,25</b>	<b>14.891,90</b>	<b>16.157,71</b>	<b>57.424,86</b>
	1 - 01 - Recursos Próprios	0,00	12.650,00	13.725,25	14.891,90	16.157,71	57.424,86
	<b>659 - 3.1.90.11.00</b>	<b>0,00</b>	<b>1.760.000,00</b>	<b>1.909.600,00</b>	<b>2.071.916,00</b>	<b>2.248.028,86</b>	<b>7.989.544,86</b>
	1 - 01 - Recursos Próprios	0,00	1.760.000,00	1.909.600,00	2.071.916,00	2.248.028,86	7.989.544,86
	<b>660 - 3.3.90.14.00</b>	<b>0,00</b>	<b>22.000,00</b>	<b>23.870,00</b>	<b>25.898,95</b>	<b>28.100,36</b>	<b>99.869,31</b>
	1 - 01 - Recursos Próprios	0,00	22.000,00	23.870,00	25.898,95	28.100,36	99.869,31
	<b>661 - 3.3.90.30.00</b>	<b>0,00</b>	<b>303.600,00</b>	<b>329.406,00</b>	<b>357.405,51</b>	<b>387.784,98</b>	<b>1.378.196,49</b>
	1 - 01 - Recursos Próprios	0,00	303.600,00	329.406,00	357.405,51	387.784,98	1.378.196,49
	<b>662 - 3.3.90.33.00</b>	<b>0,00</b>	<b>10.120,00</b>	<b>10.980,20</b>	<b>11.913,52</b>	<b>12.926,17</b>	<b>45.939,89</b>
	1 - 01 - Recursos Próprios	0,00	10.120,00	10.980,20	11.913,52	12.926,17	45.939,89
	<b>663 - 3.3.90.35.00</b>	<b>0,00</b>	<b>25.300,00</b>	<b>27.450,50</b>	<b>29.783,79</b>	<b>32.315,41</b>	<b>114.849,70</b>

# Prefeitura Municipal de Salgueiro

RUA JOAQUIM SAMPAIO, 279 - N S DAS GRAÇAS - 56.000-000 - Salgueiro/ PE  
CNPJ: 11.361.243/0001-71

Usuário: Rostand

Chave de Autenticação  
1996-1206-427

Página  
156 / 159

## Despesa PPA por Classificação Funcional Programática

PPA 2018 - 2021 - Valores em R\$

		Valor global	2018	2019	2020	2021	Total
	1 - 01 - Recursos Próprios	0,00	25.300,00	27.450,50	29.783,79	32.315,41	114.849,70
	<b>664 - 3.3.90.36.00</b>	<b>0,00</b>	<b>220.000,00</b>	<b>238.700,00</b>	<b>258.989,50</b>	<b>281.003,61</b>	<b>998.693,11</b>
	1 - 01 - Recursos Próprios	0,00	220.000,00	238.700,00	258.989,50	281.003,61	998.693,11
	<b>665 - 3.3.90.39.00</b>	<b>0,00</b>	<b>390.500,00</b>	<b>423.692,50</b>	<b>459.706,36</b>	<b>498.781,40</b>	<b>1.772.680,26</b>
	1 - 01 - Recursos Próprios	0,00	390.500,00	423.692,50	459.706,36	498.781,40	1.772.680,26
Ação:	2.3 - DESPESAS DE EXERCICIOS ANTERIORES	0,00	63.250,00	68.626,25	74.459,48	80.788,54	287.124,27
	<b>668 - 3.3.90.92.00</b>	<b>0,00</b>	<b>63.250,00</b>	<b>68.626,25</b>	<b>74.459,48</b>	<b>80.788,54</b>	<b>287.124,27</b>
	1 - 01 - Recursos Próprios	0,00	63.250,00	68.626,25	74.459,48	80.788,54	287.124,27
Ação:	2.4 - INDENIZAÇÕES E RESTITUIÇÕES	0,00	75.900,00	82.351,50	89.351,38	96.946,25	344.549,13
	<b>701 - 3.3.90.93.00</b>	<b>0,00</b>	<b>75.900,00</b>	<b>82.351,50</b>	<b>89.351,38</b>	<b>96.946,25</b>	<b>344.549,13</b>
	1 - 01 - Recursos Próprios	0,00	75.900,00	82.351,50	89.351,38	96.946,25	344.549,13
Ação:	2.5 - DESPESAS COM SALÁRIO FAMILIA	0,00	8.800,00	9.548,00	10.359,58	11.240,14	39.947,72
	<b>703 - 3.1.90.05.00</b>	<b>0,00</b>	<b>8.800,00</b>	<b>9.548,00</b>	<b>10.359,58</b>	<b>11.240,14</b>	<b>39.947,72</b>
	1 - 01 - Recursos Próprios	0,00	8.800,00	9.548,00	10.359,58	11.240,14	39.947,72
Ação:	2.6 - SENTENÇAS JUDICIAIS	0,00	17.600,00	19.096,00	20.719,16	22.480,29	79.895,45
	<b>708 - 3.3.90.91.00</b>	<b>0,00</b>	<b>17.600,00</b>	<b>19.096,00</b>	<b>20.719,16</b>	<b>22.480,29</b>	<b>79.895,45</b>
	1 - 01 - Recursos Próprios	0,00	17.600,00	19.096,00	20.719,16	22.480,29	79.895,45
Ação:	2.7 - DESPESAS COM PARCELAMENTO ENCARGOS SOCIAIS	0,00	8.690,00	9.428,65	10.230,09	11.099,65	39.448,39
	<b>711 - 3.2.90.21.00</b>	<b>0,00</b>	<b>1.100,00</b>	<b>1.193,50</b>	<b>1.294,95</b>	<b>1.405,02</b>	<b>4.993,47</b>
	1 - 01 - Recursos Próprios	0,00	1.100,00	1.193,50	1.294,95	1.405,02	4.993,47
	<b>712 - 3.2.90.22.00</b>	<b>0,00</b>	<b>7.590,00</b>	<b>8.235,15</b>	<b>8.935,14</b>	<b>9.694,63</b>	<b>34.454,92</b>
	1 - 01 - Recursos Próprios	0,00	7.590,00	8.235,15	8.935,14	9.694,63	34.454,92
Ação:	2.8 - CONTRIBUIÇÃO PREVINDECARIA - INSS	0,00	770.000,00	835.450,00	906.463,25	983.512,63	3.495.425,88
	<b>719 - 3.1.90.13.00</b>	<b>0,00</b>	<b>770.000,00</b>	<b>835.450,00</b>	<b>906.463,25</b>	<b>983.512,63</b>	<b>3.495.425,88</b>
	1 - 01 - Recursos Próprios	0,00	770.000,00	835.450,00	906.463,25	983.512,63	3.495.425,88
Ação:	2.9 - CONTRIBUIÇÃO PREVINDECARIA - FUNPRESSAL	0,00	101.200,00	109.802,00	119.135,17	129.261,66	459.398,83
	<b>721 - 3.1.91.13.00</b>	<b>0,00</b>	<b>101.200,00</b>	<b>109.802,00</b>	<b>119.135,17</b>	<b>129.261,66</b>	<b>459.398,83</b>
	1 - 01 - Recursos Próprios	0,00	101.200,00	109.802,00	119.135,17	129.261,66	459.398,83
Ação:	2.10 - MANUTENÇÃO DAS ATIVIDADES ADMINISTRATIVAS	0,00	146.740,00	159.212,90	172.746,01	187.429,42	666.128,33
	<b>725 - 3.1.90.11.00</b>	<b>0,00</b>	<b>15.180,00</b>	<b>16.470,30</b>	<b>17.870,28</b>	<b>19.389,25</b>	<b>68.909,83</b>
	1 - 01 - Recursos Próprios	0,00	15.180,00	16.470,30	17.870,28	19.389,25	68.909,83
	<b>731 - 3.3.90.14.00</b>	<b>0,00</b>	<b>15.180,00</b>	<b>16.470,30</b>	<b>17.870,28</b>	<b>19.389,25</b>	<b>68.909,83</b>
	1 - 01 - Recursos Próprios	0,00	15.180,00	16.470,30	17.870,28	19.389,25	68.909,83
	<b>734 - 3.3.90.30.00</b>	<b>0,00</b>	<b>15.180,00</b>	<b>16.470,30</b>	<b>17.870,28</b>	<b>19.389,25</b>	<b>68.909,83</b>
	1 - 01 - Recursos Próprios	0,00	15.180,00	16.470,30	17.870,28	19.389,25	68.909,83
	<b>736 - 3.3.90.33.00</b>	<b>0,00</b>	<b>7.590,00</b>	<b>8.235,15</b>	<b>8.935,14</b>	<b>9.694,63</b>	<b>34.454,92</b>

# Prefeitura Municipal de Salgueiro

RUA JOAQUIM SAMPAIO, 279 - N S DAS GRAÇAS - 56.000-000 - Salgueiro/ PE  
CNPJ: 11.361.243/0001-71

Usuário: Rostand

Chave de Autenticação  
1996-1206-427

Página  
157 / 159

## Despesa PPA por Classificação Funcional Programática

PPA 2018 - 2021 - Valores em R\$

	Valor global	2018	2019	2020	2021	Total
1 - 01 - Recursos Próprios	0,00	7.590,00	8.235,15	8.935,14	9.694,63	34.454,92
<b>737 - 3.3.90.35.00</b>	<b>0,00</b>	<b>22.770,00</b>	<b>24.705,45</b>	<b>26.805,41</b>	<b>29.083,87</b>	<b>103.364,73</b>
1 - 01 - Recursos Próprios	0,00	22.770,00	24.705,45	26.805,41	29.083,87	103.364,73
<b>738 - 3.3.90.36.00</b>	<b>0,00</b>	<b>40.480,00</b>	<b>43.920,80</b>	<b>47.654,07</b>	<b>51.704,67</b>	<b>183.759,54</b>
1 - 01 - Recursos Próprios	0,00	40.480,00	43.920,80	47.654,07	51.704,67	183.759,54
<b>739 - 3.3.90.39.00</b>	<b>0,00</b>	<b>30.360,00</b>	<b>32.940,60</b>	<b>35.740,55</b>	<b>38.778,50</b>	<b>137.819,65</b>
1 - 01 - Recursos Próprios	0,00	30.360,00	32.940,60	35.740,55	38.778,50	137.819,65
<b>Unidade Gestora: 11 - Fundo Municipal dos Direitos do Idoso</b>	<b>0,00</b>	<b>434.000,00</b>	<b>461.610,00</b>	<b>475.696,85</b>	<b>489.301,07</b>	<b>1.860.607,92</b>
<b>Unidade Orçamentária: 26001 - FUNDO MUNICIPAL DOS DIREITOS DO IDOSO</b>	<b>0,00</b>	<b>434.000,00</b>	<b>461.610,00</b>	<b>475.696,85</b>	<b>489.301,07</b>	<b>1.860.607,92</b>
Função: 8 - Assistência Social	0,00	434.000,00	461.610,00	475.696,85	489.301,07	1.860.607,92
Subfunção: 122 - Administração Geral	0,00	54.000,00	58.590,00	63.570,15	68.973,60	245.133,75
Programa: 87 - ASSISTÊNCIA AO IDOSO	0,00	54.000,00	58.590,00	63.570,15	68.973,60	245.133,75
Ação: 1.275 - AQUISIÇÃO DE MÓVEIS, EQUIPAMENTOS E OUTROS MATERIAL	0,00	12.000,00	13.020,00	14.126,70	15.327,47	54.474,17
<b>1911 - 4.4.90.52.00</b>	<b>0,00</b>	<b>12.000,00</b>	<b>13.020,00</b>	<b>14.126,70</b>	<b>15.327,47</b>	<b>54.474,17</b>
1 - 01 - Recursos Próprios	0,00	12.000,00	13.020,00	14.126,70	15.327,47	54.474,17
Ação: 2.274 - MANUTENÇÃO DAS ATIVIDADES DO FUNDO MUNICIPAL DO IDOSO	0,00	42.000,00	45.570,00	49.443,45	53.646,13	190.659,58
<b>1910 - 3.3.50.43.00</b>	<b>0,00</b>	<b>10.000,00</b>	<b>10.850,00</b>	<b>11.772,25</b>	<b>12.772,89</b>	<b>45.395,14</b>
1 - 01 - Recursos Próprios	0,00	10.000,00	10.850,00	11.772,25	12.772,89	45.395,14
<b>1494 - 3.3.90.14.00</b>	<b>0,00</b>	<b>3.000,00</b>	<b>3.255,00</b>	<b>3.531,68</b>	<b>3.831,87</b>	<b>13.618,55</b>
1 - 01 - Recursos Próprios	0,00	3.000,00	3.255,00	3.531,68	3.831,87	13.618,55
<b>1495 - 3.3.90.30.00</b>	<b>0,00</b>	<b>3.000,00</b>	<b>3.255,00</b>	<b>3.531,68</b>	<b>3.831,87</b>	<b>13.618,55</b>
1 - 01 - Recursos Próprios	0,00	3.000,00	3.255,00	3.531,68	3.831,87	13.618,55
<b>1496 - 3.3.90.33.00</b>	<b>0,00</b>	<b>5.000,00</b>	<b>5.425,00</b>	<b>5.886,12</b>	<b>6.386,44</b>	<b>22.697,56</b>
1 - 01 - Recursos Próprios	0,00	5.000,00	5.425,00	5.886,12	6.386,44	22.697,56
<b>1497 - 3.3.90.36.00</b>	<b>0,00</b>	<b>5.000,00</b>	<b>5.425,00</b>	<b>5.886,12</b>	<b>6.386,44</b>	<b>22.697,56</b>
1 - 01 - Recursos Próprios	0,00	5.000,00	5.425,00	5.886,12	6.386,44	22.697,56
<b>1498 - 3.3.90.39.00</b>	<b>0,00</b>	<b>6.000,00</b>	<b>6.510,00</b>	<b>7.063,35</b>	<b>7.663,73</b>	<b>27.237,08</b>
1 - 01 - Recursos Próprios	0,00	6.000,00	6.510,00	7.063,35	7.663,73	27.237,08
<b>1499 - 3.3.90.41.00</b>	<b>0,00</b>	<b>10.000,00</b>	<b>10.850,00</b>	<b>11.772,25</b>	<b>12.772,89</b>	<b>45.395,14</b>
1 - 01 - Recursos Próprios	0,00	10.000,00	10.850,00	11.772,25	12.772,89	45.395,14
Subfunção: 241 - Assistência ao Idoso	0,00	380.000,00	403.020,00	412.126,70	420.327,47	1.615.474,17
Programa: 87 - ASSISTÊNCIA AO IDOSO	0,00	380.000,00	403.020,00	412.126,70	420.327,47	1.615.474,17
Ação: 1.275 - AQUISIÇÃO DE MÓVEIS, EQUIPAMENTOS E OUTROS MATERIAL	0,00	10.000,00	11.000,00	12.000,00	13.000,00	46.000,00
<b>1505 - 4.4.90.52.00</b>	<b>0,00</b>	<b>10.000,00</b>	<b>11.000,00</b>	<b>12.000,00</b>	<b>13.000,00</b>	<b>46.000,00</b>
1 - 01 - Recursos Próprios	0,00	6.000,00	6.500,00	7.000,00	7.500,00	27.000,00
15 - 15 - Convênio Assistência Social	0,00	4.000,00	4.500,00	5.000,00	5.500,00	19.000,00

# Prefeitura Municipal de Salgueiro

RUA JOAQUIM SAMPAIO, 279 - N S DAS GRAÇAS - 56.000-000 - Salgueiro/ PE  
CNPJ: 11.361.243/0001-71

Usuário: Rostand

Chave de Autenticação  
1996-1206-427

Página  
158 / 159

## Despesa PPA por Classificação Funcional Programática

PPA 2018 - 2021 - Valores em R\$

		Valor global	2018	2019	2020	2021	Total
Ação:	2.273 - MANUTENÇÃO DAS ATIVIDADES DO PROGRAMA PARCEIRO DO IDOSO	0,00	370.000,00	392.020,00	400.126,70	407.327,47	1.569.474,17
	<b>1913 - 3.3.50.41.00</b>	<b>0,00</b>	<b>12.000,00</b>	<b>12.000,00</b>	<b>12.000,00</b>	<b>12.000,00</b>	<b>48.000,00</b>
	1 - 01 - Recursos Próprios	0,00	6.000,00	6.000,00	6.000,00	6.000,00	24.000,00
	15 - 15 - Convênio Assistência Social	0,00	6.000,00	6.000,00	6.000,00	6.000,00	24.000,00
	<b>1504 - 3.3.50.43.00</b>	<b>0,00</b>	<b>200.000,00</b>	<b>217.000,00</b>	<b>221.000,00</b>	<b>224.000,00</b>	<b>862.000,00</b>
	1 - 01 - Recursos Próprios	0,00	180.000,00	195.000,00	198.000,00	200.000,00	773.000,00
	15 - 15 - Convênio Assistência Social	0,00	20.000,00	22.000,00	23.000,00	24.000,00	89.000,00
	<b>1500 - 3.3.90.30.00</b>	<b>0,00</b>	<b>28.000,00</b>	<b>28.000,00</b>	<b>28.000,00</b>	<b>28.000,00</b>	<b>112.000,00</b>
	1 - 01 - Recursos Próprios	0,00	8.000,00	8.000,00	8.000,00	8.000,00	32.000,00
	15 - 15 - Convênio Assistência Social	0,00	20.000,00	20.000,00	20.000,00	20.000,00	80.000,00
	<b>1914 - 3.3.90.32.00</b>	<b>0,00</b>	<b>20.000,00</b>	<b>21.020,00</b>	<b>22.126,70</b>	<b>23.327,47</b>	<b>86.474,17</b>
	1 - 01 - Recursos Próprios	0,00	12.000,00	13.020,00	14.126,70	15.327,47	54.474,17
	15 - 15 - Convênio Assistência Social	0,00	8.000,00	8.000,00	8.000,00	8.000,00	32.000,00
	<b>1501 - 3.3.90.35.00</b>	<b>0,00</b>	<b>20.000,00</b>	<b>21.000,00</b>	<b>22.000,00</b>	<b>23.000,00</b>	<b>86.000,00</b>
	1 - 01 - Recursos Próprios	0,00	8.000,00	8.000,00	8.000,00	8.000,00	32.000,00
	15 - 15 - Convênio Assistência Social	0,00	12.000,00	13.000,00	14.000,00	15.000,00	54.000,00
	<b>1502 - 3.3.90.36.00</b>	<b>0,00</b>	<b>50.000,00</b>	<b>53.000,00</b>	<b>55.000,00</b>	<b>57.000,00</b>	<b>215.000,00</b>
	1 - 01 - Recursos Próprios	0,00	10.000,00	10.000,00	10.000,00	10.000,00	40.000,00
	15 - 15 - Convênio Assistência Social	0,00	40.000,00	43.000,00	45.000,00	47.000,00	175.000,00
	<b>1503 - 3.3.90.39.00</b>	<b>0,00</b>	<b>40.000,00</b>	<b>40.000,00</b>	<b>40.000,00</b>	<b>40.000,00</b>	<b>160.000,00</b>
	1 - 01 - Recursos Próprios	0,00	20.000,00	20.000,00	20.000,00	20.000,00	80.000,00
	15 - 15 - Convênio Assistência Social	0,00	20.000,00	20.000,00	20.000,00	20.000,00	80.000,00
<b>Unidade Gestora:</b>	<b>12 - Fundo de Previdência dos Servidores de Salgueiro (PREVI</b>	<b>0,00</b>	<b>1.040.000,00</b>	<b>1.116.952,37</b>	<b>1.200.371,29</b>	<b>1.290.091,55</b>	<b>4.647.415,21</b>
<b>Unidade Orçamentária:</b>	<b>34001 - FUNDO DE PREVIDENCIA DOS SERVIDORES DE SALG</b>	<b>0,00</b>	<b>1.040.000,00</b>	<b>1.116.952,37</b>	<b>1.200.371,29</b>	<b>1.290.091,55</b>	<b>4.647.415,21</b>
Função:	4 - Administração	0,00	654.150,00	698.305,12	746.139,02	797.249,54	2.895.843,68
Subfunção:	122 - Administração Geral	0,00	654.150,00	698.305,12	746.139,02	797.249,54	2.895.843,68
Programa:	901 - Gestão Administrativa do RPPS	0,00	654.150,00	698.305,12	746.139,02	797.249,54	2.895.843,68
Ação:	1.158 - Aquisição de móveis, máquinas e equipamentos dievrsos para o RPPS -	0,00	30.000,00	32.550,00	35.316,75	38.318,67	136.185,42
	<b>1994 - 4.4.90.52.00</b>	<b>0,00</b>	<b>30.000,00</b>	<b>32.550,00</b>	<b>35.316,75</b>	<b>38.318,67</b>	<b>136.185,42</b>
	30 - 30 - Outras Fontes	0,00	30.000,00	32.550,00	35.316,75	38.318,67	136.185,42
Ação:	2.9001 - Gestão Administrativa do RPPS ( Realizar as atividades administrativas e	0,00	624.150,00	665.755,12	710.822,27	758.930,87	2.759.658,26
	<b>1891 - 3.1.90.04.00</b>	<b>0,00</b>	<b>5.000,00</b>	<b>5.425,00</b>	<b>5.886,12</b>	<b>6.386,44</b>	<b>22.697,56</b>
	30 - 30 - Outras Fontes	0,00	5.000,00	5.425,00	5.886,12	6.386,44	22.697,56
	<b>1893 - 3.1.90.05.00</b>	<b>0,00</b>	<b>5.000,00</b>	<b>5.425,00</b>	<b>5.886,12</b>	<b>6.386,44</b>	<b>22.697,56</b>
	30 - 30 - Outras Fontes	0,00	5.000,00	5.425,00	5.886,12	6.386,44	22.697,56
	<b>1892 - 3.1.90.11.00</b>	<b>0,00</b>	<b>5.000,00</b>	<b>5.425,00</b>	<b>5.886,12</b>	<b>6.386,44</b>	<b>22.697,56</b>
	30 - 30 - Outras Fontes	0,00	5.000,00	5.425,00	5.886,12	6.386,44	22.697,56

# Prefeitura Municipal de Salgueiro

RUA JOAQUIM SAMPAIO, 279 - N S DAS GRAÇAS - 56.000-000 - Salgueiro/ PE  
CNPJ: 11.361.243/0001-71

Usuário: Rostand

Chave de Autenticação  
1996-1206-427

Página  
159 / 159

## Despesa PPA por Classificação Funcional Programática

PPA 2018 - 2021 - Valores em R\$

	Valor global	2018	2019	2020	2021	Total
<b>1894 - 3.1.90.13.00</b>	<b>0,00</b>	<b>5.000,00</b>	<b>5.425,00</b>	<b>5.886,12</b>	<b>6.386,44</b>	<b>22.697,56</b>
30 - 30 - Outras Fontes	0,00	5.000,00	5.425,00	5.886,12	6.386,44	22.697,56
<b>1895 - 3.1.91.13.00</b>	<b>0,00</b>	<b>5.000,00</b>	<b>5.425,00</b>	<b>5.886,12</b>	<b>6.386,44</b>	<b>22.697,56</b>
30 - 30 - Outras Fontes	0,00	5.000,00	5.425,00	5.886,12	6.386,44	22.697,56
<b>1896 - 3.3.90.14.00</b>	<b>0,00</b>	<b>30.000,00</b>	<b>32.550,00</b>	<b>35.316,75</b>	<b>38.318,67</b>	<b>136.185,42</b>
30 - 30 - Outras Fontes	0,00	30.000,00	32.550,00	35.316,75	38.318,67	136.185,42
<b>1850 - 3.3.90.30.00</b>	<b>0,00</b>	<b>20.000,00</b>	<b>21.700,00</b>	<b>23.544,50</b>	<b>25.545,78</b>	<b>90.790,28</b>
30 - 30 - Outras Fontes	0,00	20.000,00	21.700,00	23.544,50	25.545,78	90.790,28
<b>1897 - 3.3.90.33.00</b>	<b>0,00</b>	<b>30.000,00</b>	<b>32.550,00</b>	<b>35.316,75</b>	<b>38.318,67</b>	<b>136.185,42</b>
30 - 30 - Outras Fontes	0,00	30.000,00	32.550,00	35.316,75	38.318,67	136.185,42
<b>1898 - 3.3.90.35.00</b>	<b>0,00</b>	<b>50.000,00</b>	<b>54.250,00</b>	<b>58.861,25</b>	<b>63.864,46</b>	<b>226.975,71</b>
30 - 30 - Outras Fontes	0,00	50.000,00	54.250,00	58.861,25	63.864,46	226.975,71
<b>1851 - 3.3.90.36.00</b>	<b>0,00</b>	<b>160.000,00</b>	<b>162.152,37</b>	<b>164.413,32</b>	<b>166.077,16</b>	<b>652.642,85</b>
30 - 30 - Outras Fontes	0,00	160.000,00	162.152,37	164.413,32	166.077,16	652.642,85
<b>1852 - 3.3.90.39.00</b>	<b>0,00</b>	<b>300.000,00</b>	<b>325.500,00</b>	<b>353.167,50</b>	<b>383.186,74</b>	<b>1.361.854,24</b>
30 - 30 - Outras Fontes	0,00	300.000,00	325.500,00	353.167,50	383.186,74	1.361.854,24
<b>1899 - 3.3.90.47.00</b>	<b>0,00</b>	<b>5.000,00</b>	<b>5.425,00</b>	<b>5.886,12</b>	<b>6.386,44</b>	<b>22.697,56</b>
30 - 30 - Outras Fontes	0,00	5.000,00	5.425,00	5.886,12	6.386,44	22.697,56
<b>1900 - 3.3.90.92.00</b>	<b>0,00</b>	<b>4.150,00</b>	<b>4.502,75</b>	<b>4.885,48</b>	<b>5.300,75</b>	<b>18.838,98</b>
30 - 30 - Outras Fontes	0,00	4.150,00	4.502,75	4.885,48	5.300,75	18.838,98
Função: 9 - Previdência Social	0,00	385.850,00	418.647,25	454.232,27	492.842,01	1.751.571,53
Subfunção: 272 - Previdência do Regime Estatutário	0,00	385.850,00	418.647,25	454.232,27	492.842,01	1.751.571,53
Programa: 902 - Manutenção das Atividades Previdenciárias do RPPS	0,00	385.850,00	418.647,25	454.232,27	492.842,01	1.751.571,53
Ação: 2.9003 - Manutenção das Atividades Previdenciárias do RPPS ( Despesas com	0,00	385.850,00	418.647,25	454.232,27	492.842,01	1.751.571,53
<b>1853 - 3.1.90.01.00</b>	<b>0,00</b>	<b>200.000,00</b>	<b>217.000,00</b>	<b>235.445,00</b>	<b>255.457,82</b>	<b>907.902,82</b>
31 - 31 - Contribuições Previdenciárias	0,00	200.000,00	217.000,00	235.445,00	255.457,82	907.902,82
<b>1854 - 3.1.90.03.00</b>	<b>0,00</b>	<b>150.000,00</b>	<b>162.750,00</b>	<b>176.583,75</b>	<b>191.593,37</b>	<b>680.927,12</b>
31 - 31 - Contribuições Previdenciárias	0,00	150.000,00	162.750,00	176.583,75	191.593,37	680.927,12
<b>1855 - 3.1.90.05.00</b>	<b>0,00</b>	<b>20.000,00</b>	<b>21.700,00</b>	<b>23.544,50</b>	<b>25.545,78</b>	<b>90.790,28</b>
31 - 31 - Contribuições Previdenciárias	0,00	20.000,00	21.700,00	23.544,50	25.545,78	90.790,28
<b>1856 - 3.1.90.92.00</b>	<b>0,00</b>	<b>15.850,00</b>	<b>17.197,25</b>	<b>18.659,02</b>	<b>20.245,04</b>	<b>71.951,31</b>
31 - 31 - Contribuições Previdenciárias	0,00	15.850,00	17.197,25	18.659,02	20.245,04	71.951,31

# Prefeitura Municipal de Salgueiro

RUA JOAQUIM SAMPAIO, 279 - N S DAS GRAÇAS - 56.000-000 - Salgueiro/ PE  
CNPJ: 11.361.243/0001-71

<b>Usuário: Rostand</b>	<b>Chave de Autenticação</b> 1716-3162-081	<b>Página</b> 1 / 918
-------------------------	---	--------------------------

## Despesa PPA por Programa e Ação

<b>Programa:</b>	<b>0 - Operações Especiais</b>
Objetivo:	Pagamento das despesas que não contribuem para a manutenção das ações de governo, das quais não resulta um produto, e não geram contraprestação direta sob a forma de bens ou serviços.
Problema:	Alto valor de dívidas, ressarcimentos, indenizações e outras afins, a serem pagos.
Justificativa:	Efetuar a quitação de dívidas.
Público alvo:	Credores em geral
Tipo:	0 - Operações Especiais
Responsável:	
Horizonte temporal:	Contínuo
Fonte de financiamento:	( ) Seguridade Social (X) Fiscal
Macro objetivo:	

### Indicador (unidade de medida):

#### Ação: 0.9005 DÍVIDA PREVIDENCIÁRIA INSS

Tipo: 0 - Operação Especial  
Objetivo: DÍVIDA PREVIDENCIÁRIA INSS  
Produto: .  
Sigla:

**Indicador (unidade de medida):** 37 - Programa de Apoio às Políticas Públicas e Áreas Especiais não é mensurado por indicador (4 - Não Aplica-se, NA, NA)

Método de cálculo: Não Aplica-se.  
Método de avaliação: Não Aplica-se.

### Despesa PPA: 1576 - 8 . 35002 . 28 . 843 . 0 . 0.9005 . 0 . 469071

#### Estrutura Organizacional

Unidade gestora: 8 - Autarquia Educacional de Salgueiro  
Órgão orçamentário: 35000 - SECRETARIA DE EDUCAÇÃO, CULTURA E ESPORTE - ENTIDADE SUPERV.  
Unidade orçamentária: 35002 - FACULDADE DE CIENCIAS HUMANAS DO SERTAO CENTRAL

#### Classificação Funcional

Função: 28 - Encargos Especiais  
Subfunção: 843 - Serviço da Dívida Interna

#### Estrutura Programática

Programa: 0 - Operações Especiais  
Ação: 9005 - DÍVIDA PREVIDENCIÁRIA INSS  
Subação:

#### Natureza da Despesa

Categoria econômica: 4 - Despesas de Capital  
Grupo de despesa: 6 - Amortização da Dívida  
Modalidade de aplicação: 90 - Aplicações Diretas  
Elemento de despesa: 71 - Principal da Dívida Contratual Resgatado

Fonte de recurso	Valores previstos:	Global	2018	2019	2020	2021	Total
1 - 01 - Recursos Próprios		0,00	60.000,00	65.100,00	70.633,50	76.637,35	272.370,85
<b>Total:</b>		<b>0,00</b>	<b>60.000,00</b>	<b>65.100,00</b>	<b>70.633,50</b>	<b>76.637,35</b>	<b>272.370,85</b>

#### Ação: 0.9006 DÍVIDA PREVIDENCIÁRIA RPPS - FUNPRESSAL

Tipo: 0 - Operação Especial  
Objetivo: DÍVIDA PREVIDENCIÁRIA RPPS - FUNPRESSAL  
Produto: .  
Sigla:

**Indicador (unidade de medida):** 37 - Programa de Apoio às Políticas Públicas e Áreas Especiais não é mensurado por indicador (4 - Não Aplica-se, NA, NA)

Método de cálculo: Não Aplica-se.  
Método de avaliação: Não Aplica-se.

### Despesa PPA: 1571 - 8 . 35002 . 28 . 843 . 0 . 0.9006 . 0 . 469171

#### Estrutura Organizacional

Unidade gestora: 8 - Autarquia Educacional de Salgueiro  
Órgão orçamentário: 35000 - SECRETARIA DE EDUCAÇÃO, CULTURA E ESPORTE - ENTIDADE SUPERV.  
Unidade orçamentária: 35002 - FACULDADE DE CIENCIAS HUMANAS DO SERTAO CENTRAL

# Prefeitura Municipal de Salgueiro

RUA JOAQUIM SAMPAIO, 279 - N S DAS GRAÇAS - 56.000-000 - Salgueiro/ PE  
CNPJ: 11.361.243/0001-71

Usuário: Rostand	Chave de Autenticação 1716-3162-081	Página 2 / 918
------------------	--	-------------------

## Despesa PPA por Programa e Ação

### Classificação Funcional

Função: 28 - Encargos Especiais  
Subfunção: 843 - Serviço da Dívida Interna

### Estrutura Programática

Programa: 0 - Operações Especiais  
Ação: 9006 - DÍVIDA PREVIDENCIÁRIA RPPS - FUNPRESSAL  
Subação:

### Natureza da Despesa

Categoria econômica: 4 - Despesas de Capital  
Grupo de despesa: 6 - Amortização da Dívida  
Modalidade de aplicação: 91 - Aplicação Direta Decorrente de Operação entre Órgãos, Fundos e Entidades Integrantes dos Orçamentos Fiscal e da Seguridade Social  
Elemento de despesa: 71 - Principal da Dívida Contratual Resgatado

Fonte de recurso	Valores previstos:	Global	2018	2019	2020	2021	Total
1 - 01 - Recursos Próprios		0,00	10.000,00	10.850,00	11.772,25	12.772,89	45.395,14
<b>Total:</b>		<b>0,00</b>	<b>10.000,00</b>	<b>10.850,00</b>	<b>11.772,25</b>	<b>12.772,89</b>	<b>45.395,14</b>

### Ação: 0.9007 PAGAMENTO DE JUROS SOBRE A DÍVIDA - INSS

Tipo: 0 - Operação Especial

Objetivo: PAGAMENTO DE JUROS SOBRE A DÍVIDA - INSS

Produto: .

Sigla:

**Indicador (unidade de medida):** 37 - Programa de Apoio às Políticas Públicas e Áreas Especiais não é mensurado por indicador (4 - Não Aplica-se, NA, NA)

Método de cálculo: Não Aplica-se.

Método de avaliação: Não Aplica-se.

**Despesa PPA: 1574 - 8 . 35002 . 28 . 843 . 0 . 0.9007 . 0 . 329021**

### Estrutura Organizacional

Unidade gestora: 8 - Autarquia Educacional de Salgueiro  
Órgão orçamentário: 35000 - SECRETARIA DE EDUCAÇÃO, CULTURA E ESPORTE - ENTIDADE SUPERV.  
Unidade orçamentária: 35002 - FACULDADE DE CIENCIAS HUMANAS DO SERTAO CENTRAL

### Classificação Funcional

Função: 28 - Encargos Especiais  
Subfunção: 843 - Serviço da Dívida Interna

### Estrutura Programática

Programa: 0 - Operações Especiais  
Ação: 9007 - PAGAMENTO DE JUROS SOBRE A DÍVIDA - INSS  
Subação:

### Natureza da Despesa

Categoria econômica: 3 - Despesas Correntes  
Grupo de despesa: 2 - Juros e Encargos da Dívida  
Modalidade de aplicação: 90 - Aplicações Diretas  
Elemento de despesa: 21 - Juros sobre a Dívida por Contrato

Fonte de recurso	Valores previstos:	Global	2018	2019	2020	2021	Total
1 - 01 - Recursos Próprios		0,00	2.000,00	2.170,00	2.354,45	2.554,58	9.079,03
<b>Total:</b>		<b>0,00</b>	<b>2.000,00</b>	<b>2.170,00</b>	<b>2.354,45</b>	<b>2.554,58</b>	<b>9.079,03</b>

### Ação: 0.9008 OUTROS ENCARGOS SOBRE A SOBRE A DÍVIDA - INSS

Tipo: 0 - Operação Especial

Objetivo: OUTROS ENCARGOS SOBRE A SOBRE A DÍVIDA - INSS

Produto: .

Sigla:

**Indicador (unidade de medida):** 37 - Programa de Apoio às Políticas Públicas e Áreas Especiais não é mensurado por indicador (4 - Não Aplica-se, NA, NA)

Método de cálculo: Não Aplica-se.

Método de avaliação: Não Aplica-se.

**Despesa PPA: 1575 - 8 . 35002 . 28 . 843 . 0 . 0.9008 . 0 . 329022**

### Estrutura Organizacional

Unidade gestora: 8 - Autarquia Educacional de Salgueiro  
Órgão orçamentário: 35000 - SECRETARIA DE EDUCAÇÃO, CULTURA E ESPORTE - ENTIDADE SUPERV.  
Unidade orçamentária: 35002 - FACULDADE DE CIENCIAS HUMANAS DO SERTAO CENTRAL

# Prefeitura Municipal de Salgueiro

RUA JOAQUIM SAMPAIO, 279 - N S DAS GRAÇAS - 56.000-000 - Salgueiro/ PE  
CNPJ: 11.361.243/0001-71

Usuário: Rostand	Chave de Autenticação 1716-3162-081	Página 3 / 918
------------------	--	-------------------

## Despesa PPA por Programa e Ação

### Classificação Funcional

Função: 28 - Encargos Especiais  
Subfunção: 843 - Serviço da Dívida Interna

### Estrutura Programática

Programa: 0 - Operações Especiais  
Ação: 9008 - OUTROS ENCARGOS SOBRE A SOBRE A DÍVIDA - INSS  
Subação:

### Natureza da Despesa

Categoria econômica: 3 - Despesas Correntes  
Grupo de despesa: 2 - Juros e Encargos da Dívida  
Modalidade de aplicação: 90 - Aplicações Diretas  
Elemento de despesa: 22 - Outros Encargos sobre a Dívida por Contrato

Fonte de recurso	Valores previstos:	Global	2018	2019	2020	2021	Total
1 - 01 - Recursos Próprios		0,00	2.000,00	2.170,00	2.354,45	2.554,58	9.079,03

**Total:** **0,00** **2.000,00** **2.170,00** **2.354,45** **2.554,58** **9.079,03**

### Ação: 0.9009 PAGAMENTO DE JUROS SOBRE A DÍVIDA - RPPS FUNPRESSAL

Tipo: 0 - Operação Especial

Objetivo: PAGAMENTO DE JUROS SOBRE A DÍVIDA - RPPS FUNPRESSAL

Produto: .

Sigla:

**Indicador (unidade de medida):** 37 - Programa de Apoio às Políticas Públicas e Áreas Especiais não é mensurado por indicador (4 - Não Aplica-se, NA, NA)

Método de cálculo: Não Aplica-se.

Método de avaliação: Não Aplica-se.

**Despesa PPA: 1572 - 8 . 35002 . 28 . 843 . 0 . 0.9009 . 0 . 329121**

### Estrutura Organizacional

Unidade gestora: 8 - Autarquia Educacional de Salgueiro  
Órgão orçamentário: 35000 - SECRETARIA DE EDUCAÇÃO, CULTURA E ESPORTE - ENTIDADE SUPERV.  
Unidade orçamentária: 35002 - FACULDADE DE CIENCIAS HUMANAS DO SERTAO CENTRAL

### Classificação Funcional

Função: 28 - Encargos Especiais  
Subfunção: 843 - Serviço da Dívida Interna

### Estrutura Programática

Programa: 0 - Operações Especiais  
Ação: 9009 - PAGAMENTO DE JUROS SOBRE A DÍVIDA - RPPS FUNPRESSAL  
Subação:

### Natureza da Despesa

Categoria econômica: 3 - Despesas Correntes  
Grupo de despesa: 2 - Juros e Encargos da Dívida  
Modalidade de aplicação: 91 - Aplicação Direta Decorrente de Operação entre Órgãos, Fundos e Entidades Integrantes dos Orçamentos Fiscal e da Seguridade Social  
Elemento de despesa: 21 - Juros sobre a Dívida por Contrato

Fonte de recurso	Valores previstos:	Global	2018	2019	2020	2021	Total
1 - 01 - Recursos Próprios		0,00	6.000,00	7.510,00	8.063,35	8.663,73	30.237,08

**Total:** **0,00** **6.000,00** **7.510,00** **8.063,35** **8.663,73** **30.237,08**

### Ação: 0.9010 OUTROS ENCARGOS SOBRE A SOBRE A DÍVIDA - RPPS FUNPRESSAL

Tipo: 0 - Operação Especial

Objetivo: OUTROS ENCARGOS SOBRE A SOBRE A DÍVIDA - RPPS FUNPRESSAL

Produto: .

Sigla:

**Indicador (unidade de medida):** 37 - Programa de Apoio às Políticas Públicas e Áreas Especiais não é mensurado por indicador (4 - Não Aplica-se, NA, NA)

Método de cálculo: Não Aplica-se.

Método de avaliação: Não Aplica-se.

**Despesa PPA: 1573 - 8 . 35002 . 28 . 843 . 0 . 0.9010 . 0 . 329122**

### Estrutura Organizacional

Unidade gestora: 8 - Autarquia Educacional de Salgueiro  
Órgão orçamentário: 35000 - SECRETARIA DE EDUCAÇÃO, CULTURA E ESPORTE - ENTIDADE SUPERV.  
Unidade orçamentária: 35002 - FACULDADE DE CIENCIAS HUMANAS DO SERTAO CENTRAL



# Prefeitura Municipal de Salgueiro

RUA JOAQUIM SAMPAIO, 279 - N S DAS GRAÇAS - 56.000-000 - Salgueiro/ PE  
CNPJ: 11.361.243/0001-71

Usuário: Rostand

Chave de Autenticação

1716-3162-081

Página

4 / 918

## Despesa PPA por Programa e Ação

### Classificação Funcional

Função: 28 - Encargos Especiais  
Subfunção: 843 - Serviço da Dívida Interna

### Estrutura Programática

Programa: 0 - Operações Especiais  
Ação: 9010 - OUTROS ENCARGOS SOBRE A SOBRE A DÍVIDA - RPPS FUNPRESSAL

Subação:

### Natureza da Despesa

Categoria econômica: 3 - Despesas Correntes  
Grupo de despesa: 2 - Juros e Encargos da Dívida  
Modalidade de aplicação: 91 - Aplicação Direta Decorrente de Operação entre Órgãos, Fundos e Entidades Integrantes dos Orçamentos Fiscal e da Seguridade Social  
Elemento de despesa: 22 - Outros Encargos sobre a Dívida por Contrato

Fonte de recurso	Valores previstos:	Global	2018	2019	2020	2021	Total
1 - 01 - Recursos Próprios		0,00	6.000,00	6.510,00	7.063,35	7.663,73	27.237,08
<b>Total:</b>		<b>0,00</b>	<b>6.000,00</b>	<b>6.510,00</b>	<b>7.063,35</b>	<b>7.663,73</b>	<b>27.237,08</b>

# Prefeitura Municipal de Salgueiro

RUA JOAQUIM SAMPAIO, 279 - N S DAS GRAÇAS - 56.000-000 - Salgueiro/ PE  
CNPJ: 11.361.243/0001-71

Usuário: Rostand

Chave de Autenticação

1716-3162-081

Página

5 / 918

## Despesa PPA por Programa e Ação

<b>Programa:</b>	<b>1 - AÇÃO LEGISLATIVA</b>
<b>Objetivo:</b>	ASSEGURAR OS RESULTADOS E O SUCESSO DO CONJUNTO DE AÇÕES GERENCIADAS, TORNAR EFICIENTES E EFICAZ ES A SUA GESTÃO, SUPERVISÃO, ACOMPANHAMENTO E AVALIAÇÃO DE MODO A MONITORAR O CUMPRIMENTO DAS METAS ESTABELECIDAS . PROPICIAR O REGULAR FUNCIONAMENTO DA CÂMARA MUNICIPAL DE VEREADORES EM SUAS ATIVIDADES LEGISLATIVAS E FISCALIZADORAS
<b>Problema:</b>	NECESSIDADE DE REGULAR O FUNCIONAMENTO DA CÂMARA MUNICIPAL DE VEREADORES EM SUAS ATIVIDADES LEGISLATIVAS E FISCALIZADORAS
<b>Justificativa:</b>	MODERNIZAÇÃO OPERACIONAL DA CÂMARA DE VEREADORES, PROPICIANDO MELHOR QUALIDADE NO DESENVOLVIM ENTO DO PROCESSO LEGISLATIVO COMO TAMBÉM A OPORTUNIDADE DE APERFEIÇOAR CONHECIMENTO ATRAVÉS DA ESCOLA DO LEGISLATIVO. O PRESENTE PROGRAMA ESTRUTURA AS ATIVIDADES ADMINISTRATIVAS E GERENCIAIS DA CÂMARA MUNICIPAL DE VEREADORES PARA O EXERCÍCIO DE SUAS ATRIBUIÇÕES CONSTITUCIONAIS LEGISLATIVAS E DE CONTROLE EXTERNO. O PODER LEGISLATIVO E O GOVERNO MUNICIPAL
<b>Público alvo:</b>	O PODER LEGISLATIVO E O GOVERNO MUNICIPAL
<b>Tipo:</b>	2 - Apoio Administrativo
<b>Responsável:</b>	1 - CLEBEL DE SOUZA CORDEIRO
<b>Horizonte temporal:</b>	Temporário Início: 01/01/2018 Fim: 31/12/2021
<b>Fonte de financiamento:</b>	( ) Seguridade Social (X) Fiscal
<b>Macro objetivo:</b>	

### Indicador (unidade de medida):

#### Ação: 1.1 AQUISIÇÃO DE VEÍCULOS, MÓVEIS, MÁQUINAS E EQUIPAMENTOS

Tipo: 1 - Projetos

Objetivo: AQUISIÇÃO DE VEÍCULOS, MÓVEIS, MÁQUINAS E EQUIPAMENTOS

Produto: AQUISIÇÃO DE VEÍCULOS, MÓVEIS, MÁQUINAS E EQUIPAMENTOS

Sigla:

**Indicador (unidade de medida):** 37 - Programa de Apoio às Políticas Públicas e Áreas Especiais não é mensurado por indicador (4 - Não Aplica-se, NA, NA)

Método de cálculo: Não Aplica-se.

Método de avaliação: Não Aplica-se.

#### Despesa PPA: 653 - 10 . 23001 . 1 . 31 . 1 . 1.1 . 0 . 449052

##### Estrutura Organizacional

Unidade gestora: 10 - Câmara Municipal do Salgueiro

Órgão orçamentário: 23000 - Câmara Municipal do Salgueiro

Unidade orçamentária: 23001 - CÂMARA MUNICIPAL DO SALGUEIRO

##### Classificação Funcional

Função: 1 - Legislativa

Subfunção: 31 - Ação Legislativa

##### Estrutura Programática

Programa: 1 - AÇÃO LEGISLATIVA

Ação: 1 - AQUISIÇÃO DE VEÍCULOS, MÓVEIS, MÁQUINAS E EQUIPAMENTOS

Subação:

##### Natureza da Despesa

Categoria econômica: 4 - Despesas de Capital

Grupo de despesa: 4 - Investimentos

Modalidade de aplicação: 90 - Aplicações Diretas

Elemento de despesa: 52 - Equipamentos e Material Permanente

Fonte de recurso	Valores previstos:	Global	2018	2019	2020	2021	Total
1 - 01 - Recursos Próprios		0,00	253.000,00	274.505,00	297.837,92	323.154,14	1.148.497,06
<b>Total:</b>		<b>0,00</b>	<b>253.000,00</b>	<b>274.505,00</b>	<b>297.837,92</b>	<b>323.154,14</b>	<b>1.148.497,06</b>

#### Ação: 2.1 MANUTENÇÃO DAS ATIVIDADES LEGISLATIVAS

Tipo: 2 - Atividades

Objetivo: MANUTENÇÃO DAS ATIVIDADES LEGISLATIVAS

Produto: .

Sigla:

**Indicador (unidade de medida):** 6 - Apoio às Políticas Públicas e Áreas Especiais não é mensurado por indicador. (2 - Outros, OUT)

Método de cálculo:

Método de avaliação:

# Prefeitura Municipal de Salgueiro

RUA JOAQUIM SAMPAIO, 279 - N S DAS GRAÇAS - 56.000-000 - Salgueiro/ PE  
CNPJ: 11.361.243/0001-71

Usuário: Rostand

Chave de Autenticação  
1716-3162-081

Página  
6 / 918

## Despesa PPA por Programa e Ação

**Despesa PPA:** 656 - 10 . 23001 . 1 . 31 . 1 . 2.1 . 0 . 319011

**Estrutura Organizacional**

Unidade gestora: 10 - Câmara Municipal do Salgueiro  
Órgão orçamentário: 23000 - Câmara Municipal do Salgueiro  
Unidade orçamentária: 23001 - CÂMARA MUNICIPAL DO SALGUEIRO

**Classificação Funcional**

Função: 1 - Legislativa  
Subfunção: 31 - Ação Legislativa

**Estrutura Programática**

Programa: 1 - AÇÃO LEGISLATIVA  
Ação: 1 - MANUTENÇÃO DAS ATIVIDADES LEGISLATIVAS  
Subação:

**Natureza da Despesa**

Categoria econômica: 3 - Despesas Correntes  
Grupo de despesa: 1 - Pessoal e Encargos Sociais  
Modalidade de aplicação: 90 - Aplicações Diretas  
Elemento de despesa: 11 - Vencimentos e Vantagens Fixas – Pessoal Civil

Fonte de recurso	Valores previstos:	Global	2018	2019	2020	2021	Total
1 - 01 - Recursos Próprios		0,00	2.035.000,00	2.207.975,00	2.395.652,88	2.599.283,37	9.237.911,25
<b>Total:</b>		<b>0,00</b>	<b>2.035.000,00</b>	<b>2.207.975,00</b>	<b>2.395.652,88</b>	<b>2.599.283,37</b>	<b>9.237.911,25</b>

**Despesa PPA:** 657 - 10 . 23001 . 1 . 31 . 1 . 2.1 . 0 . 339014

**Estrutura Organizacional**

Unidade gestora: 10 - Câmara Municipal do Salgueiro  
Órgão orçamentário: 23000 - Câmara Municipal do Salgueiro  
Unidade orçamentária: 23001 - CÂMARA MUNICIPAL DO SALGUEIRO

**Classificação Funcional**

Função: 1 - Legislativa  
Subfunção: 31 - Ação Legislativa

**Estrutura Programática**

Programa: 1 - AÇÃO LEGISLATIVA  
Ação: 1 - MANUTENÇÃO DAS ATIVIDADES LEGISLATIVAS  
Subação:

**Natureza da Despesa**

Categoria econômica: 3 - Despesas Correntes  
Grupo de despesa: 3 - Outras Despesas Correntes  
Modalidade de aplicação: 90 - Aplicações Diretas  
Elemento de despesa: 14 - Diárias – Civil

Fonte de recurso	Valores previstos:	Global	2018	2019	2020	2021	Total
1 - 01 - Recursos Próprios		0,00	189.750,00	205.878,75	223.378,44	242.365,61	861.372,80
<b>Total:</b>		<b>0,00</b>	<b>189.750,00</b>	<b>205.878,75</b>	<b>223.378,44</b>	<b>242.365,61</b>	<b>861.372,80</b>

**Ação:** 1.2 CONSTRUÇÃO, REFORMA AMPL. E CONSER. DO PRÉDIO SEDE E ANEXO DA CAMARA

Tipo: 1 - Projetos

Objetivo: CONSTRUÇÃO, REFORMA AMPL. E CONSER. DO PRÉDIO SEDE E ANEXO DA CAMARA

Produto: .

Sigla:

**Indicador (unidade de medida):** 9 - Obras Executadas (6 - Obras Executadas, OE)

Método de cálculo:

Método de avaliação:

**Despesa PPA:** 654 - 10 . 23001 . 1 . 31 . 1 . 1.2 . 0 . 449051

**Estrutura Organizacional**

Unidade gestora: 10 - Câmara Municipal do Salgueiro  
Órgão orçamentário: 23000 - Câmara Municipal do Salgueiro  
Unidade orçamentária: 23001 - CÂMARA MUNICIPAL DO SALGUEIRO

**Classificação Funcional**

Função: 1 - Legislativa  
Subfunção: 31 - Ação Legislativa

**Estrutura Programática**

Programa: 1 - AÇÃO LEGISLATIVA  
Ação: 2 - CONSTRUÇÃO, REFORMA AMPL. E CONSER. DO PRÉDIO SEDE E ANEXO DA CAMARA  
Subação:

# Prefeitura Municipal de Salgueiro

RUA JOAQUIM SAMPAIO, 279 - N S DAS GRAÇAS - 56.000-000 - Salgueiro/ PE  
CNPJ: 11.361.243/0001-71

Usuário: Rostand	Chave de Autenticação 1716-3162-081	Página 7 / 918
------------------	--	-------------------

## Despesa PPA por Programa e Ação

### Natureza da Despesa

Categoria econômica: 4 - Despesas de Capital  
Grupo de despesa: 4 - Investimentos  
Modalidade de aplicação: 90 - Aplicações Diretas  
Elemento de despesa: 51 - Obras e Instalações

Fonte de recurso	Valores previstos:	Global	2018	2019	2020	2021	Total
1 - 01 - Recursos Próprios		0,00	110.000,00	119.350,00	129.494,75	140.501,80	499.346,55
<b>Total:</b>		<b>0,00</b>	<b>110.000,00</b>	<b>119.350,00</b>	<b>129.494,75</b>	<b>140.501,80</b>	<b>499.346,55</b>

### Ação: 2.2 MANUTENÇÃO DOS SERVIÇOS DA UNIDADE

Tipo: 2 - Atividades

Objetivo: MANUTENÇÃO DOS SERVIÇOS DA UNIDADE

Produto: .

Sigla:

Indicador (unidade de medida): 37 - Programa de Apoio às Políticas Públicas e Áreas Especiais não é mensurado por indicador (4 - Não Aplica-se, NA, NA)

Método de cálculo: Não Aplica-se.

Método de avaliação: Não Aplica-se.

### Despesa PPA: 658 - 10 . 23001 . 1 . 31 . 1 . 2.2 . 0 . 319004

#### Estrutura Organizacional

Unidade gestora: 10 - Câmara Municipal do Salgueiro  
Órgão orçamentário: 23000 - Câmara Municipal do Salgueiro  
Unidade orçamentária: 23001 - CÂMARA MUNICIPAL DO SALGUEIRO

#### Classificação Funcional

Função: 1 - Legislativa  
Subfunção: 31 - Ação Legislativa

#### Estrutura Programática

Programa: 1 - AÇÃO LEGISLATIVA  
Ação: 2 - MANUTENÇÃO DOS SERVIÇOS DA UNIDADE  
Subação:

### Natureza da Despesa

Categoria econômica: 3 - Despesas Correntes  
Grupo de despesa: 1 - Pessoal e Encargos Sociais  
Modalidade de aplicação: 90 - Aplicações Diretas  
Elemento de despesa: 4 - Contratação por Tempo Determinado

Fonte de recurso	Valores previstos:	Global	2018	2019	2020	2021	Total
1 - 01 - Recursos Próprios		0,00	12.650,00	13.725,25	14.891,90	16.157,71	57.424,86
<b>Total:</b>		<b>0,00</b>	<b>12.650,00</b>	<b>13.725,25</b>	<b>14.891,90</b>	<b>16.157,71</b>	<b>57.424,86</b>

### Despesa PPA: 659 - 10 . 23001 . 1 . 31 . 1 . 2.2 . 0 . 319011

#### Estrutura Organizacional

Unidade gestora: 10 - Câmara Municipal do Salgueiro  
Órgão orçamentário: 23000 - Câmara Municipal do Salgueiro  
Unidade orçamentária: 23001 - CÂMARA MUNICIPAL DO SALGUEIRO

#### Classificação Funcional

Função: 1 - Legislativa  
Subfunção: 31 - Ação Legislativa

#### Estrutura Programática

Programa: 1 - AÇÃO LEGISLATIVA  
Ação: 2 - MANUTENÇÃO DOS SERVIÇOS DA UNIDADE  
Subação:

### Natureza da Despesa

Categoria econômica: 3 - Despesas Correntes  
Grupo de despesa: 1 - Pessoal e Encargos Sociais  
Modalidade de aplicação: 90 - Aplicações Diretas  
Elemento de despesa: 11 - Vencimentos e Vantagens Fixas – Pessoal Civil

Fonte de recurso	Valores previstos:	Global	2018	2019	2020	2021	Total
1 - 01 - Recursos Próprios		0,00	1.760.000,00	1.909.600,00	2.071.916,00	2.248.028,86	7.989.544,86
<b>Total:</b>		<b>0,00</b>	<b>1.760.000,00</b>	<b>1.909.600,00</b>	<b>2.071.916,00</b>	<b>2.248.028,86</b>	<b>7.989.544,86</b>

# Prefeitura Municipal de Salgueiro

RUA JOAQUIM SAMPAIO, 279 - N S DAS GRAÇAS - 56.000-000 - Salgueiro/ PE  
CNPJ: 11.361.243/0001-71

Usuário: Rostand

Chave de Autenticação  
1716-3162-081

Página  
8 / 918

## Despesa PPA por Programa e Ação

**Despesa PPA:** 660 - 10 . 23001 . 1 . 31 . 1 . 2.2 . 0 . 339014

**Estrutura Organizacional**

Unidade gestora: 10 - Câmara Municipal do Salgueiro  
Órgão orçamentário: 23000 - Câmara Municipal do Salgueiro  
Unidade orçamentária: 23001 - CÂMARA MUNICIPAL DO SALGUEIRO

**Classificação Funcional**

Função: 1 - Legislativa  
Subfunção: 31 - Ação Legislativa

**Estrutura Programática**

Programa: 1 - AÇÃO LEGISLATIVA  
Ação: 2 - MANUTENÇÃO DOS SERVIÇOS DA UNIDADE  
Subação:

**Natureza da Despesa**

Categoria econômica: 3 - Despesas Correntes  
Grupo de despesa: 3 - Outras Despesas Correntes  
Modalidade de aplicação: 90 - Aplicações Diretas  
Elemento de despesa: 14 - Diárias – Civil

Fonte de recurso	Valores previstos:	Global	2018	2019	2020	2021	Total
1 - 01 - Recursos Próprios		0,00	22.000,00	23.870,00	25.898,95	28.100,36	99.869,31
<b>Total:</b>		<b>0,00</b>	<b>22.000,00</b>	<b>23.870,00</b>	<b>25.898,95</b>	<b>28.100,36</b>	<b>99.869,31</b>

**Despesa PPA:** 661 - 10 . 23001 . 1 . 31 . 1 . 2.2 . 0 . 339030

**Estrutura Organizacional**

Unidade gestora: 10 - Câmara Municipal do Salgueiro  
Órgão orçamentário: 23000 - Câmara Municipal do Salgueiro  
Unidade orçamentária: 23001 - CÂMARA MUNICIPAL DO SALGUEIRO

**Classificação Funcional**

Função: 1 - Legislativa  
Subfunção: 31 - Ação Legislativa

**Estrutura Programática**

Programa: 1 - AÇÃO LEGISLATIVA  
Ação: 2 - MANUTENÇÃO DOS SERVIÇOS DA UNIDADE  
Subação:

**Natureza da Despesa**

Categoria econômica: 3 - Despesas Correntes  
Grupo de despesa: 3 - Outras Despesas Correntes  
Modalidade de aplicação: 90 - Aplicações Diretas  
Elemento de despesa: 30 - Material de Consumo

Fonte de recurso	Valores previstos:	Global	2018	2019	2020	2021	Total
1 - 01 - Recursos Próprios		0,00	303.600,00	329.406,00	357.405,51	387.784,98	1.378.196,49
<b>Total:</b>		<b>0,00</b>	<b>303.600,00</b>	<b>329.406,00</b>	<b>357.405,51</b>	<b>387.784,98</b>	<b>1.378.196,49</b>

**Despesa PPA:** 662 - 10 . 23001 . 1 . 31 . 1 . 2.2 . 0 . 339033

**Estrutura Organizacional**

Unidade gestora: 10 - Câmara Municipal do Salgueiro  
Órgão orçamentário: 23000 - Câmara Municipal do Salgueiro  
Unidade orçamentária: 23001 - CÂMARA MUNICIPAL DO SALGUEIRO

**Classificação Funcional**

Função: 1 - Legislativa  
Subfunção: 31 - Ação Legislativa

**Estrutura Programática**

Programa: 1 - AÇÃO LEGISLATIVA  
Ação: 2 - MANUTENÇÃO DOS SERVIÇOS DA UNIDADE  
Subação:

**Natureza da Despesa**

Categoria econômica: 3 - Despesas Correntes  
Grupo de despesa: 3 - Outras Despesas Correntes  
Modalidade de aplicação: 90 - Aplicações Diretas  
Elemento de despesa: 33 - Passagens e Despesas com Locomoção

Fonte de recurso	Valores previstos:	Global	2018	2019	2020	2021	Total
1 - 01 - Recursos Próprios		0,00	10.120,00	10.980,20	11.913,52	12.926,17	45.939,89
<b>Total:</b>		<b>0,00</b>	<b>10.120,00</b>	<b>10.980,20</b>	<b>11.913,52</b>	<b>12.926,17</b>	<b>45.939,89</b>

# Prefeitura Municipal de Salgueiro

RUA JOAQUIM SAMPAIO, 279 - N S DAS GRAÇAS - 56.000-000 - Salgueiro/ PE  
CNPJ: 11.361.243/0001-71

Usuário: Rostand

Chave de Autenticação  
1716-3162-081

Página  
9 / 918

## Despesa PPA por Programa e Ação

### Despesa PPA: 663 - 10 . 23001 . 1 . 31 . 1 . 2.2 . 0 . 339035

#### Estrutura Organizacional

Unidade gestora: 10 - Câmara Municipal do Salgueiro  
Órgão orçamentário: 23000 - Câmara Municipal do Salgueiro  
Unidade orçamentária: 23001 - CÂMARA MUNICIPAL DO SALGUEIRO

#### Classificação Funcional

Função: 1 - Legislativa  
Subfunção: 31 - Ação Legislativa

#### Estrutura Programática

Programa: 1 - AÇÃO LEGISLATIVA  
Ação: 2 - MANUTENÇÃO DOS SERVIÇOS DA UNIDADE  
Subação:

#### Natureza da Despesa

Categoria econômica: 3 - Despesas Correntes  
Grupo de despesa: 3 - Outras Despesas Correntes  
Modalidade de aplicação: 90 - Aplicações Diretas  
Elemento de despesa: 35 - Serviços de Consultoria

Fonte de recurso	Valores previstos:	Global	2018	2019	2020	2021	Total
1 - 01 - Recursos Próprios		0,00	25.300,00	27.450,50	29.783,79	32.315,41	114.849,70
<b>Total:</b>		<b>0,00</b>	<b>25.300,00</b>	<b>27.450,50</b>	<b>29.783,79</b>	<b>32.315,41</b>	<b>114.849,70</b>

### Despesa PPA: 664 - 10 . 23001 . 1 . 31 . 1 . 2.2 . 0 . 339036

#### Estrutura Organizacional

Unidade gestora: 10 - Câmara Municipal do Salgueiro  
Órgão orçamentário: 23000 - Câmara Municipal do Salgueiro  
Unidade orçamentária: 23001 - CÂMARA MUNICIPAL DO SALGUEIRO

#### Classificação Funcional

Função: 1 - Legislativa  
Subfunção: 31 - Ação Legislativa

#### Estrutura Programática

Programa: 1 - AÇÃO LEGISLATIVA  
Ação: 2 - MANUTENÇÃO DOS SERVIÇOS DA UNIDADE  
Subação:

#### Natureza da Despesa

Categoria econômica: 3 - Despesas Correntes  
Grupo de despesa: 3 - Outras Despesas Correntes  
Modalidade de aplicação: 90 - Aplicações Diretas  
Elemento de despesa: 36 - Outros Serviços de Terceiros – Pessoa Física

Fonte de recurso	Valores previstos:	Global	2018	2019	2020	2021	Total
1 - 01 - Recursos Próprios		0,00	220.000,00	238.700,00	258.989,50	281.003,61	998.693,11
<b>Total:</b>		<b>0,00</b>	<b>220.000,00</b>	<b>238.700,00</b>	<b>258.989,50</b>	<b>281.003,61</b>	<b>998.693,11</b>

### Despesa PPA: 665 - 10 . 23001 . 1 . 31 . 1 . 2.2 . 0 . 339039

#### Estrutura Organizacional

Unidade gestora: 10 - Câmara Municipal do Salgueiro  
Órgão orçamentário: 23000 - Câmara Municipal do Salgueiro  
Unidade orçamentária: 23001 - CÂMARA MUNICIPAL DO SALGUEIRO

#### Classificação Funcional

Função: 1 - Legislativa  
Subfunção: 31 - Ação Legislativa

#### Estrutura Programática

Programa: 1 - AÇÃO LEGISLATIVA  
Ação: 2 - MANUTENÇÃO DOS SERVIÇOS DA UNIDADE  
Subação:

#### Natureza da Despesa

Categoria econômica: 3 - Despesas Correntes  
Grupo de despesa: 3 - Outras Despesas Correntes  
Modalidade de aplicação: 90 - Aplicações Diretas  
Elemento de despesa: 39 - Outros Serviços de Terceiros – Pessoa Jurídica

Fonte de recurso	Valores previstos:	Global	2018	2019	2020	2021	Total
1 - 01 - Recursos Próprios		0,00	390.500,00	423.692,50	459.706,36	498.781,40	1.772.680,26
<b>Total:</b>		<b>0,00</b>	<b>390.500,00</b>	<b>423.692,50</b>	<b>459.706,36</b>	<b>498.781,40</b>	<b>1.772.680,26</b>

# Prefeitura Municipal de Salgueiro

RUA JOAQUIM SAMPAIO, 279 - N S DAS GRAÇAS - 56.000-000 - Salgueiro/ PE  
CNPJ: 11.361.243/0001-71

Usuário: Rostand	Chave de Autenticação 1716-3162-081	Página 10 / 918
------------------	--	--------------------

## Despesa PPA por Programa e Ação

**Ação:** 1.3 EQUIPAR A ESCOLA DO LEGISLATIVO

**Tipo:** 1 - Projetos

**Objetivo:** EQUIPAR A ESCOLA DO LEGISLATIVO

**Produto:** .

**Sigla:**

**Indicador (unidade de medida):** 6 - Apoio às Políticas Públicas e Áreas Especiais não é mensurado por indicador. (2 - Outros, OUT)

Método de cálculo:

Método de avaliação:

**Despesa PPA:** 655 - 10 . 23001 . 1 . 31 . 1 . 1.3 . 0 . 449052

### Estrutura Organizacional

Unidade gestora: 10 - Câmara Municipal do Salgueiro  
Órgão orçamentário: 23000 - Câmara Municipal do Salgueiro  
Unidade orçamentária: 23001 - CÂMARA MUNICIPAL DO SALGUEIRO

### Classificação Funcional

Função: 1 - Legislativa  
Subfunção: 31 - Ação Legislativa

### Estrutura Programática

Programa: 1 - AÇÃO LEGISLATIVA  
Ação: 3 - EQUIPAR A ESCOLA DO LEGISLATIVO

Subação:

### Natureza da Despesa

Categoria econômica: 4 - Despesas de Capital  
Grupo de despesa: 4 - Investimentos  
Modalidade de aplicação: 90 - Aplicações Diretas  
Elemento de despesa: 52 - Equipamentos e Material Permanente

Fonte de recurso	Valores previstos:	Global	2018	2019	2020	2021	Total
1 - 01 - Recursos Próprios		0,00	75.900,00	82.351,50	89.351,38	96.946,25	344.549,13

**Total:** 0,00 75.900,00 82.351,50 89.351,38 96.946,25 344.549,13

**Ação:** 2.3 DESPESAS DE EXERCICIOS ANTERIORES

**Tipo:** 2 - Atividades

**Objetivo:** DESPESAS DE EXERCICIOS ANTERIORES

**Produto:** .

**Sigla:**

**Indicador (unidade de medida):** 37 - Programa de Apoio às Políticas Públicas e Áreas Especiais não é mensurado por indicador (4 - Não Aplica-se, NA, NA)

Método de cálculo:

Método de avaliação:

**Despesa PPA:** 668 - 10 . 23001 . 1 . 31 . 1 . 2.3 . 0 . 339092

### Estrutura Organizacional

Unidade gestora: 10 - Câmara Municipal do Salgueiro  
Órgão orçamentário: 23000 - Câmara Municipal do Salgueiro  
Unidade orçamentária: 23001 - CÂMARA MUNICIPAL DO SALGUEIRO

### Classificação Funcional

Função: 1 - Legislativa  
Subfunção: 31 - Ação Legislativa

### Estrutura Programática

Programa: 1 - AÇÃO LEGISLATIVA  
Ação: 3 - DESPESAS DE EXERCICIOS ANTERIORES

Subação:

### Natureza da Despesa

Categoria econômica: 3 - Despesas Correntes  
Grupo de despesa: 3 - Outras Despesas Correntes  
Modalidade de aplicação: 90 - Aplicações Diretas  
Elemento de despesa: 92 - Despesas de Exercícios Anteriores

Fonte de recurso	Valores previstos:	Global	2018	2019	2020	2021	Total
1 - 01 - Recursos Próprios		0,00	63.250,00	68.626,25	74.459,48	80.788,54	287.124,27

**Total:** 0,00 63.250,00 68.626,25 74.459,48 80.788,54 287.124,27

# Prefeitura Municipal de Salgueiro

RUA JOAQUIM SAMPAIO, 279 - N S DAS GRAÇAS - 56.000-000 - Salgueiro/ PE  
CNPJ: 11.361.243/0001-71

Usuário: Rostand	Chave de Autenticação 1716-3162-081	Página 11 / 918
------------------	--	--------------------

## Despesa PPA por Programa e Ação

**Ação:** 2.4 INDENIZAÇÕES E RESTITUIÇÕES

**Tipo:** 2 - Atividades

**Objetivo:** INDENIZAÇÕES E RESTITUIÇÕES

**Produto:** .

**Sigla:**

**Indicador (unidade de medida):** 37 - Programa de Apoio às Políticas Públicas e Áreas Especiais não é mensurado por indicador (4 - Não Aplica-se, NA, NA)

Método de cálculo: Não Aplica-se.

Método de avaliação: Não Aplica-se.

**Despesa PPA:** 701 - 10 . 23001 . 1 . 31 . 1 . 2.4 . 0 . 339093

### Estrutura Organizacional

Unidade gestora: 10 - Câmara Municipal do Salgueiro

Órgão orçamentário: 23000 - Câmara Municipal do Salgueiro

Unidade orçamentária: 23001 - CÂMARA MUNICIPAL DO SALGUEIRO

### Classificação Funcional

Função: 1 - Legislativa

Subfunção: 31 - Ação Legislativa

### Estrutura Programática

Programa: 1 - AÇÃO LEGISLATIVA

Ação: 4 - INDENIZAÇÕES E RESTITUIÇÕES

Subação:

### Natureza da Despesa

Categoria econômica: 3 - Despesas Correntes

Grupo de despesa: 3 - Outras Despesas Correntes

Modalidade de aplicação: 90 - Aplicações Diretas

Elemento de despesa: 93 - Indenizações e Restituições

Fonte de recurso	Valores previstos:	Global	2018	2019	2020	2021	Total
1 - 01 - Recursos Próprios		0,00	75.900,00	82.351,50	89.351,38	96.946,25	344.549,13
<b>Total:</b>		<b>0,00</b>	<b>75.900,00</b>	<b>82.351,50</b>	<b>89.351,38</b>	<b>96.946,25</b>	<b>344.549,13</b>

**Ação:** 2.5 DESPESAS COM SALÁRIO FAMILIA

**Tipo:** 2 - Atividades

**Objetivo:** DESPESAS COM SALÁRIO FAMILIA

**Produto:** .

**Sigla:**

**Indicador (unidade de medida):** 37 - Programa de Apoio às Políticas Públicas e Áreas Especiais não é mensurado por indicador (4 - Não Aplica-se, NA, NA)

Método de cálculo: Não Aplica-se.

Método de avaliação: Não Aplica-se.

**Despesa PPA:** 703 - 10 . 23001 . 1 . 31 . 1 . 2.5 . 0 . 319005

### Estrutura Organizacional

Unidade gestora: 10 - Câmara Municipal do Salgueiro

Órgão orçamentário: 23000 - Câmara Municipal do Salgueiro

Unidade orçamentária: 23001 - CÂMARA MUNICIPAL DO SALGUEIRO

### Classificação Funcional

Função: 1 - Legislativa

Subfunção: 31 - Ação Legislativa

### Estrutura Programática

Programa: 1 - AÇÃO LEGISLATIVA

Ação: 5 - DESPESAS COM SALÁRIO FAMILIA

Subação:

### Natureza da Despesa

Categoria econômica: 3 - Despesas Correntes

Grupo de despesa: 1 - Pessoal e Encargos Sociais

Modalidade de aplicação: 90 - Aplicações Diretas

Elemento de despesa: 5 - Outros Benefícios Previdenciários do servidor ou do militar

Fonte de recurso	Valores previstos:	Global	2018	2019	2020	2021	Total
1 - 01 - Recursos Próprios		0,00	8.800,00	9.548,00	10.359,58	11.240,14	39.947,72
<b>Total:</b>		<b>0,00</b>	<b>8.800,00</b>	<b>9.548,00</b>	<b>10.359,58</b>	<b>11.240,14</b>	<b>39.947,72</b>



# Prefeitura Municipal de Salgueiro

RUA JOAQUIM SAMPAIO, 279 - N S DAS GRAÇAS - 56.000-000 - Salgueiro/ PE  
CNPJ: 11.361.243/0001-71

Usuário: Rostand

Chave de Autenticação  
1716-3162-081

Página  
12 / 918

## Despesa PPA por Programa e Ação

**Ação:** 2.6 SENTENÇAS JUDICIAIS

**Tipo:** 2 - Atividades

**Objetivo:** SENTENÇAS JUDICIAIS

**Produto:** .

**Sigla:**

**Indicador (unidade de medida):** 37 - Programa de Apoio às Políticas Públicas e Áreas Especiais não é mensurado por indicador (4 - Não Aplica-se, NA, NA)

Método de cálculo: Não Aplica-se.

Método de avaliação: Não Aplica-se.

**Despesa PPA:** 708 - 10 . 23001 . 1 . 31 . 1 . 2.6 . 0 . 339091

### Estrutura Organizacional

Unidade gestora: 10 - Câmara Municipal do Salgueiro

Órgão orçamentário: 23000 - Câmara Municipal do Salgueiro

Unidade orçamentária: 23001 - CÂMARA MUNICIPAL DO SALGUEIRO

### Classificação Funcional

Função: 1 - Legislativa

Subfunção: 31 - Ação Legislativa

### Estrutura Programática

Programa: 1 - AÇÃO LEGISLATIVA

Ação: 6 - SENTENÇAS JUDICIAIS

Subação:

### Natureza da Despesa

Categoria econômica: 3 - Despesas Correntes

Grupo de despesa: 3 - Outras Despesas Correntes

Modalidade de aplicação: 90 - Aplicações Diretas

Elemento de despesa: 91 - Sentenças Judiciais

Fonte de recurso	Valores previstos:	Global	2018	2019	2020	2021	Total
1 - 01 - Recursos Próprios		0,00	17.600,00	19.096,00	20.719,16	22.480,29	79.895,45

**Total:** 0,00 17.600,00 19.096,00 20.719,16 22.480,29 79.895,45

**Ação:** 2.7 DESPESAS COM PARCELAMENTO ENCARGOS SOCIAIS

**Tipo:** 2 - Atividades

**Objetivo:** DESPESAS COM PARCELAMENTO ENCARGOS SOCIAIS

**Produto:** .

**Sigla:**

**Indicador (unidade de medida):** 37 - Programa de Apoio às Políticas Públicas e Áreas Especiais não é mensurado por indicador (4 - Não Aplica-se, NA, NA)

Método de cálculo: Não Aplica-se.

Método de avaliação: Não Aplica-se.

**Despesa PPA:** 711 - 10 . 23001 . 1 . 31 . 1 . 2.7 . 0 . 329021

### Estrutura Organizacional

Unidade gestora: 10 - Câmara Municipal do Salgueiro

Órgão orçamentário: 23000 - Câmara Municipal do Salgueiro

Unidade orçamentária: 23001 - CÂMARA MUNICIPAL DO SALGUEIRO

### Classificação Funcional

Função: 1 - Legislativa

Subfunção: 31 - Ação Legislativa

### Estrutura Programática

Programa: 1 - AÇÃO LEGISLATIVA

Ação: 7 - DESPESAS COM PARCELAMENTO ENCARGOS SOCIAIS

Subação:

### Natureza da Despesa

Categoria econômica: 3 - Despesas Correntes

Grupo de despesa: 2 - Juros e Encargos da Dívida

Modalidade de aplicação: 90 - Aplicações Diretas

Elemento de despesa: 21 - Juros sobre a Dívida por Contrato

Fonte de recurso	Valores previstos:	Global	2018	2019	2020	2021	Total
1 - 01 - Recursos Próprios		0,00	1.100,00	1.193,50	1.294,95	1.405,02	4.993,47

**Total:** 0,00 1.100,00 1.193,50 1.294,95 1.405,02 4.993,47

# Prefeitura Municipal de Salgueiro

RUA JOAQUIM SAMPAIO, 279 - N S DAS GRAÇAS - 56.000-000 - Salgueiro/ PE  
CNPJ: 11.361.243/0001-71

Usuário: Rostand

Chave de Autenticação  
1716-3162-081

Página  
13 / 918

## Despesa PPA por Programa e Ação

**Despesa PPA:** 712 - 10 - 23001 - 1 - 31 - 1 - 2.7 - 0 - 329022

### Estrutura Organizacional

Unidade gestora: 10 - Câmara Municipal do Salgueiro  
Órgão orçamentário: 23000 - Câmara Municipal do Salgueiro  
Unidade orçamentária: 23001 - CÂMARA MUNICIPAL DO SALGUEIRO

### Classificação Funcional

Função: 1 - Legislativa  
Subfunção: 31 - Ação Legislativa

### Estrutura Programática

Programa: 1 - AÇÃO LEGISLATIVA  
Ação: 7 - DESPESAS COM PARCELAMENTO ENCARGOS SOCIAIS  
Subação:

### Natureza da Despesa

Categoria econômica: 3 - Despesas Correntes  
Grupo de despesa: 2 - Juros e Encargos da Dívida  
Modalidade de aplicação: 90 - Aplicações Diretas  
Elemento de despesa: 22 - Outros Encargos sobre a Dívida por Contrato

Fonte de recurso	Valores previstos:	Global	2018	2019	2020	2021	Total
1 - 01 - Recursos Próprios		0,00	7.590,00	8.235,15	8.935,14	9.694,63	34.454,92
<b>Total:</b>		<b>0,00</b>	<b>7.590,00</b>	<b>8.235,15</b>	<b>8.935,14</b>	<b>9.694,63</b>	<b>34.454,92</b>

**Ação:** 2.8 CONTRIBUIÇÃO PREVINDECIARIA - INSS

Tipo: 2 - Atividades

Objetivo: CONTRIBUIÇÃO PREVINDECIARIA - INSS

Produto: .

Sigla:

**Indicador (unidade de medida):** 37 - Programa de Apoio às Políticas Públicas e Áreas Especiais não é mensurado por indicador (4 - Não Aplica-se, NA, NA)

Método de cálculo: Não Aplica-se.

Método de avaliação: Não Aplica-se.

**Despesa PPA:** 719 - 10 - 23001 - 1 - 31 - 1 - 2.8 - 0 - 319013

### Estrutura Organizacional

Unidade gestora: 10 - Câmara Municipal do Salgueiro  
Órgão orçamentário: 23000 - Câmara Municipal do Salgueiro  
Unidade orçamentária: 23001 - CÂMARA MUNICIPAL DO SALGUEIRO

### Classificação Funcional

Função: 1 - Legislativa  
Subfunção: 31 - Ação Legislativa

### Estrutura Programática

Programa: 1 - AÇÃO LEGISLATIVA  
Ação: 8 - CONTRIBUIÇÃO PREVINDECIARIA - INSS  
Subação:

### Natureza da Despesa

Categoria econômica: 3 - Despesas Correntes  
Grupo de despesa: 1 - Pessoal e Encargos Sociais  
Modalidade de aplicação: 90 - Aplicações Diretas  
Elemento de despesa: 13 - Obrigações Patronais

Fonte de recurso	Valores previstos:	Global	2018	2019	2020	2021	Total
1 - 01 - Recursos Próprios		0,00	770.000,00	835.450,00	906.463,25	983.512,63	3.495.425,88
<b>Total:</b>		<b>0,00</b>	<b>770.000,00</b>	<b>835.450,00</b>	<b>906.463,25</b>	<b>983.512,63</b>	<b>3.495.425,88</b>

**Ação:** 2.9 CONTRIBUIÇÃO PREVINDECIARIA - FUNPRESSAL

Tipo: 2 - Atividades

Objetivo: CONTRIBUIÇÃO PREVINDECIARIA - FUNPRESSAL

Produto: .

Sigla:

**Indicador (unidade de medida):** 37 - Programa de Apoio às Políticas Públicas e Áreas Especiais não é mensurado por indicador (4 - Não Aplica-se, NA, NA)

Método de cálculo: Não Aplica-se.

Método de avaliação: Não Aplica-se.

# Prefeitura Municipal de Salgueiro

RUA JOAQUIM SAMPAIO, 279 - N S DAS GRAÇAS - 56.000-000 - Salgueiro/ PE  
CNPJ: 11.361.243/0001-71

Usuário: Rostand	Chave de Autenticação 1716-3162-081	Página 14 / 918
------------------	--	--------------------

## Despesa PPA por Programa e Ação

**Despesa PPA:** 721 - 10 . 23001 . 1 . 31 . 1 . 2.9 . 0 . 319113

**Estrutura Organizacional**

Unidade gestora: 10 - Câmara Municipal do Salgueiro  
Órgão orçamentário: 23000 - Câmara Municipal do Salgueiro  
Unidade orçamentária: 23001 - CÂMARA MUNICIPAL DO SALGUEIRO

**Classificação Funcional**

Função: 1 - Legislativa  
Subfunção: 31 - Ação Legislativa

**Estrutura Programática**

Programa: 1 - AÇÃO LEGISLATIVA  
Ação: 9 - CONTRIBUIÇÃO PREVINDECARIARIA - FUNPRESSAL  
Subação:

**Natureza da Despesa**

Categoria econômica: 3 - Despesas Correntes  
Grupo de despesa: 1 - Pessoal e Encargos Sociais  
Modalidade de aplicação: 91 - Aplicação Direta Decorrente de Operação entre Órgãos, Fundos e Entidades Integrantes dos Orçamentos Fiscal e da Seguridade Social  
Elemento de despesa: 13 - Obrigações Patronais

Fonte de recurso	Valores previstos:	Global	2018	2019	2020	2021	Total
1 - 01 - Recursos Próprios		0,00	101.200,00	109.802,00	119.135,17	129.261,66	459.398,83
<b>Total:</b>		<b>0,00</b>	<b>101.200,00</b>	<b>109.802,00</b>	<b>119.135,17</b>	<b>129.261,66</b>	<b>459.398,83</b>

**Ação:** 2.10 MANUTENÇÃO DAS ATIVIDADES ADMINISTRATIVAS

Tipo: 2 - Atividades

Objetivo: MANUTENÇÃO DAS ATIVIDADES ADMINISTRATIVAS

Produto: .

Sigla:

**Indicador (unidade de medida):** 37 - Programa de Apoio às Políticas Públicas e Áreas Especiais não é mensurado por indicador (4 - Não Aplica-se, NA, NA)

Método de cálculo: Não Aplica-se.

Método de avaliação: Não Aplica-se.

**Despesa PPA:** 725 - 10 . 23001 . 1 . 31 . 1 . 2.10 . 0 . 319011

**Estrutura Organizacional**

Unidade gestora: 10 - Câmara Municipal do Salgueiro  
Órgão orçamentário: 23000 - Câmara Municipal do Salgueiro  
Unidade orçamentária: 23001 - CÂMARA MUNICIPAL DO SALGUEIRO

**Classificação Funcional**

Função: 1 - Legislativa  
Subfunção: 31 - Ação Legislativa

**Estrutura Programática**

Programa: 1 - AÇÃO LEGISLATIVA  
Ação: 10 - MANUTENÇÃO DAS ATIVIDADES ADMINISTRATIVAS  
Subação:

**Natureza da Despesa**

Categoria econômica: 3 - Despesas Correntes  
Grupo de despesa: 1 - Pessoal e Encargos Sociais  
Modalidade de aplicação: 90 - Aplicações Diretas  
Elemento de despesa: 11 - Vencimentos e Vantagens Fixas – Pessoal Civil

Fonte de recurso	Valores previstos:	Global	2018	2019	2020	2021	Total
1 - 01 - Recursos Próprios		0,00	15.180,00	16.470,30	17.870,28	19.389,25	68.909,83
<b>Total:</b>		<b>0,00</b>	<b>15.180,00</b>	<b>16.470,30</b>	<b>17.870,28</b>	<b>19.389,25</b>	<b>68.909,83</b>

**Despesa PPA:** 731 - 10 . 23001 . 1 . 31 . 1 . 2.10 . 0 . 339014

**Estrutura Organizacional**

Unidade gestora: 10 - Câmara Municipal do Salgueiro  
Órgão orçamentário: 23000 - Câmara Municipal do Salgueiro  
Unidade orçamentária: 23001 - CÂMARA MUNICIPAL DO SALGUEIRO

**Classificação Funcional**

Função: 1 - Legislativa  
Subfunção: 31 - Ação Legislativa

**Estrutura Programática**

Programa: 1 - AÇÃO LEGISLATIVA  
Ação: 10 - MANUTENÇÃO DAS ATIVIDADES ADMINISTRATIVAS  
Subação:

# Prefeitura Municipal de Salgueiro

RUA JOAQUIM SAMPAIO, 279 - N S DAS GRAÇAS - 56.000-000 - Salgueiro/ PE  
CNPJ: 11.361.243/0001-71

Usuário: Rostand

Chave de Autenticação  
1716-3162-081

Página  
15 / 918

## Despesa PPA por Programa e Ação

### Natureza da Despesa

Categoria econômica: 3 - Despesas Correntes  
Grupo de despesa: 3 - Outras Despesas Correntes  
Modalidade de aplicação: 90 - Aplicações Diretas  
Elemento de despesa: 14 - Diárias – Civil

Fonte de recurso	Valores previstos:	Global	2018	2019	2020	2021	Total
1 - 01 - Recursos Próprios		0,00	15.180,00	16.470,30	17.870,28	19.389,25	68.909,83
<b>Total:</b>		<b>0,00</b>	<b>15.180,00</b>	<b>16.470,30</b>	<b>17.870,28</b>	<b>19.389,25</b>	<b>68.909,83</b>

**Despesa PPA: 734 - 10 . 23001 . 1 . 31 . 1 . 2.10 . 0 . 339030**

### Estrutura Organizacional

Unidade gestora: 10 - Câmara Municipal do Salgueiro  
Órgão orçamentário: 23000 - Câmara Municipal do Salgueiro  
Unidade orçamentária: 23001 - CÂMARA MUNICIPAL DO SALGUEIRO

### Classificação Funcional

Função: 1 - Legislativa  
Subfunção: 31 - Ação Legislativa

### Estrutura Programática

Programa: 1 - AÇÃO LEGISLATIVA  
Ação: 10 - MANUTENÇÃO DAS ATIVIDADES ADMINISTRATIVAS

Subação:

### Natureza da Despesa

Categoria econômica: 3 - Despesas Correntes  
Grupo de despesa: 3 - Outras Despesas Correntes  
Modalidade de aplicação: 90 - Aplicações Diretas  
Elemento de despesa: 30 - Material de Consumo

Fonte de recurso	Valores previstos:	Global	2018	2019	2020	2021	Total
1 - 01 - Recursos Próprios		0,00	15.180,00	16.470,30	17.870,28	19.389,25	68.909,83
<b>Total:</b>		<b>0,00</b>	<b>15.180,00</b>	<b>16.470,30</b>	<b>17.870,28</b>	<b>19.389,25</b>	<b>68.909,83</b>

**Despesa PPA: 736 - 10 . 23001 . 1 . 31 . 1 . 2.10 . 0 . 339033**

### Estrutura Organizacional

Unidade gestora: 10 - Câmara Municipal do Salgueiro  
Órgão orçamentário: 23000 - Câmara Municipal do Salgueiro  
Unidade orçamentária: 23001 - CÂMARA MUNICIPAL DO SALGUEIRO

### Classificação Funcional

Função: 1 - Legislativa  
Subfunção: 31 - Ação Legislativa

### Estrutura Programática

Programa: 1 - AÇÃO LEGISLATIVA  
Ação: 10 - MANUTENÇÃO DAS ATIVIDADES ADMINISTRATIVAS

Subação:

### Natureza da Despesa

Categoria econômica: 3 - Despesas Correntes  
Grupo de despesa: 3 - Outras Despesas Correntes  
Modalidade de aplicação: 90 - Aplicações Diretas  
Elemento de despesa: 33 - Passagens e Despesas com Locomoção

Fonte de recurso	Valores previstos:	Global	2018	2019	2020	2021	Total
1 - 01 - Recursos Próprios		0,00	7.590,00	8.235,15	8.935,14	9.694,63	34.454,92
<b>Total:</b>		<b>0,00</b>	<b>7.590,00</b>	<b>8.235,15</b>	<b>8.935,14</b>	<b>9.694,63</b>	<b>34.454,92</b>

**Despesa PPA: 737 - 10 . 23001 . 1 . 31 . 1 . 2.10 . 0 . 339035**

### Estrutura Organizacional

Unidade gestora: 10 - Câmara Municipal do Salgueiro  
Órgão orçamentário: 23000 - Câmara Municipal do Salgueiro  
Unidade orçamentária: 23001 - CÂMARA MUNICIPAL DO SALGUEIRO

### Classificação Funcional

Função: 1 - Legislativa  
Subfunção: 31 - Ação Legislativa

### Estrutura Programática

Programa: 1 - AÇÃO LEGISLATIVA  
Ação: 10 - MANUTENÇÃO DAS ATIVIDADES ADMINISTRATIVAS

Subação:

# Prefeitura Municipal de Salgueiro

RUA JOAQUIM SAMPAIO, 279 - N S DAS GRAÇAS - 56.000-000 - Salgueiro/ PE  
CNPJ: 11.361.243/0001-71

Usuário: Rostand

Chave de Autenticação  
1716-3162-081

Página  
16 / 918

## Despesa PPA por Programa e Ação

### Natureza da Despesa

Categoria econômica: 3 - Despesas Correntes  
Grupo de despesa: 3 - Outras Despesas Correntes  
Modalidade de aplicação: 90 - Aplicações Diretas  
Elemento de despesa: 35 - Serviços de Consultoria

Fonte de recurso	Valores previstos:	Global	2018	2019	2020	2021	Total
1 - 01 - Recursos Próprios		0,00	22.770,00	24.705,45	26.805,41	29.083,87	103.364,73
<b>Total:</b>		<b>0,00</b>	<b>22.770,00</b>	<b>24.705,45</b>	<b>26.805,41</b>	<b>29.083,87</b>	<b>103.364,73</b>

**Despesa PPA: 738 - 10 . 23001 . 1 . 31 . 1 . 2.10 . 0 . 339036**

### Estrutura Organizacional

Unidade gestora: 10 - Câmara Municipal do Salgueiro  
Órgão orçamentário: 23000 - Câmara Municipal do Salgueiro  
Unidade orçamentária: 23001 - CÂMARA MUNICIPAL DO SALGUEIRO

### Classificação Funcional

Função: 1 - Legislativa  
Subfunção: 31 - Ação Legislativa

### Estrutura Programática

Programa: 1 - AÇÃO LEGISLATIVA  
Ação: 10 - MANUTENÇÃO DAS ATIVIDADES ADMINISTRATIVAS  
Subação:

### Natureza da Despesa

Categoria econômica: 3 - Despesas Correntes  
Grupo de despesa: 3 - Outras Despesas Correntes  
Modalidade de aplicação: 90 - Aplicações Diretas  
Elemento de despesa: 36 - Outros Serviços de Terceiros – Pessoa Física

Fonte de recurso	Valores previstos:	Global	2018	2019	2020	2021	Total
1 - 01 - Recursos Próprios		0,00	40.480,00	43.920,80	47.654,07	51.704,67	183.759,54
<b>Total:</b>		<b>0,00</b>	<b>40.480,00</b>	<b>43.920,80</b>	<b>47.654,07</b>	<b>51.704,67</b>	<b>183.759,54</b>

**Despesa PPA: 739 - 10 . 23001 . 1 . 31 . 1 . 2.10 . 0 . 339039**

### Estrutura Organizacional

Unidade gestora: 10 - Câmara Municipal do Salgueiro  
Órgão orçamentário: 23000 - Câmara Municipal do Salgueiro  
Unidade orçamentária: 23001 - CÂMARA MUNICIPAL DO SALGUEIRO

### Classificação Funcional

Função: 1 - Legislativa  
Subfunção: 31 - Ação Legislativa

### Estrutura Programática

Programa: 1 - AÇÃO LEGISLATIVA  
Ação: 10 - MANUTENÇÃO DAS ATIVIDADES ADMINISTRATIVAS  
Subação:

### Natureza da Despesa

Categoria econômica: 3 - Despesas Correntes  
Grupo de despesa: 3 - Outras Despesas Correntes  
Modalidade de aplicação: 90 - Aplicações Diretas  
Elemento de despesa: 39 - Outros Serviços de Terceiros – Pessoa Jurídica

Fonte de recurso	Valores previstos:	Global	2018	2019	2020	2021	Total
1 - 01 - Recursos Próprios		0,00	30.360,00	32.940,60	35.740,55	38.778,50	137.819,65
<b>Total:</b>		<b>0,00</b>	<b>30.360,00</b>	<b>32.940,60</b>	<b>35.740,55</b>	<b>38.778,50</b>	<b>137.819,65</b>

# Prefeitura Municipal de Salgueiro

RUA JOAQUIM SAMPAIO, 279 - N S DAS GRAÇAS - 56.000-000 - Salgueiro/ PE  
CNPJ: 11.361.243/0001-71

Usuário: Rostand

Chave de Autenticação  
1716-3162-081

Página  
17 / 918

## Despesa PPA por Programa e Ação

<b>Programa:</b>	<b>5 - AÇÕES DO PROCESSO JUDICIÁRIO</b>
<b>Objetivo:</b>	DESENVOLVER AÇÕES NO SENTIDO DE CUMPRIR COM OBRIGAÇÕES CONTRAÍDAS JUNTO AO PODER JUDICIÁRIO, ESTABELECEANDO NÍVEL DE RESPONSABILIDADE ADMINISTRATIVA.
<b>Problema:</b>	OBRIGAÇÕES CONTRAÍDAS JUNTO AO PODER JUDICIÁRIO
<b>Justificativa:</b>	ASSEGURAR OS RESULTADOS E O SUCESSO DO CONJUNTO DE AÇÕES GERENCIADAS, TORNAR EFICIENTES E EFICAZES A SUA GESTÃO. SUPERVISÃO, ACOMPANHAMENTO E AVALIAÇÃO DE MODO A MONITORAR O CUMPRIMENTO DAS METAS ESTABELECIDAS.
<b>Público alvo:</b>	APOIO ADMINISTRATIVO
<b>Tipo:</b>	2 - Apoio Administrativo
<b>Responsável:</b>	1 - CLEBEL DE SOUZA CORDEIRO
<b>Horizonte temporal:</b>	Contínuo
<b>Fonte de financiamento:</b>	( ) Seguridade Social (X) Fiscal
<b>Macro objetivo:</b>	

### Indicador (unidade de medida):

#### Ação: 2.17 SENTENÇAS JUDICIAIS

Tipo: 2 - Atividades

Objetivo: SENTENÇAS JUDICIAIS

Produto: SENTENÇAS JUDICIAIS

Sigla:

**Indicador (unidade de medida):** 37 - Programa de Apoio às Políticas Públicas e Áreas Especiais não é mensurado por indicador (4 - Não Aplica-se, NA, NA)

Método de cálculo:

Não Aplica-se.

Método de avaliação:

Não Aplica-se.

#### Despesa PPA: 2 - 1 . 2003 . 4 . 61 . 5 . 2.17 . 0 . 319091

##### Estrutura Organizacional

Unidade gestora:

1 - Prefeitura Municipal de Salgueiro

Órgão orçamentário:

2000 - PODER EXECUTIVO

Unidade orçamentária:

2003 - PROCURADORIA GERAL DO MUNICÍPIO

##### Classificação Funcional

Função:

4 - Administração

Subfunção:

61 - Ação Judiciária

##### Estrutura Programática

Programa:

5 - AÇÕES DO PROCESSO JUDICIÁRIO

Ação:

17 - SENTENÇAS JUDICIAIS

Subação:

##### Natureza da Despesa

Categoria econômica:

3 - Despesas Correntes

Grupo de despesa:

1 - Pessoal e Encargos Sociais

Modalidade de aplicação:

90 - Aplicações Diretas

Elemento de despesa:

91 - Sentenças Judiciais

##### Fonte de recurso

##### Valores previstos:

Global

2018

2019

2020

2021

Total

1 - 01 - Recursos Próprios

0,00

140.000,00

108.500,00

117.722,00

127.728,00

493.950,00

##### Total:

0,00

140.000,00

108.500,00

117.722,00

127.728,00

493.950,00

#### Despesa PPA: 3 - 1 . 2003 . 4 . 61 . 5 . 2.17 . 0 . 339091

##### Estrutura Organizacional

Unidade gestora:

1 - Prefeitura Municipal de Salgueiro

Órgão orçamentário:

2000 - PODER EXECUTIVO

Unidade orçamentária:

2003 - PROCURADORIA GERAL DO MUNICÍPIO

##### Classificação Funcional

Função:

4 - Administração

Subfunção:

61 - Ação Judiciária

##### Estrutura Programática

Programa:

5 - AÇÕES DO PROCESSO JUDICIÁRIO

Ação:

17 - SENTENÇAS JUDICIAIS

Subação:

##### Natureza da Despesa

Categoria econômica:

3 - Despesas Correntes

Grupo de despesa:

3 - Outras Despesas Correntes

Modalidade de aplicação:

90 - Aplicações Diretas

Elemento de despesa:

91 - Sentenças Judiciais

# Prefeitura Municipal de Salgueiro

RUA JOAQUIM SAMPAIO, 279 - N S DAS GRAÇAS - 56.000-000 - Salgueiro/ PE  
CNPJ: 11.361.243/0001-71

Usuário: Rostand	Chave de Autenticação 1716-3162-081	Página 18 / 918
------------------	--	--------------------

## Despesa PPA por Programa e Ação

Fonte de recurso	Valores previstos:	Global	2018	2019	2020	2021	Total
1 - 01 - Recursos Próprios		0,00	40.000,00	40.000,00	40.000,00	40.000,00	160.000,00
<b>Total:</b>		<b>0,00</b>	<b>40.000,00</b>	<b>40.000,00</b>	<b>40.000,00</b>	<b>40.000,00</b>	<b>160.000,00</b>

**Ação:** 2.18 PRECATORIOS JUDICIAIS

Tipo: 2 - Atividades

Objetivo: PRECATORIOS JUDICIAIS

Produto: PRECATORIOS JUDICIAIS

Sigla:

**Indicador (unidade de medida):** 37 - Programa de Apoio às Políticas Públicas e Áreas Especiais não é mensurado por indicador (4 - Não Aplica-se, NA, NA)

Método de cálculo: Não Aplica-se.

Método de avaliação: Não Aplica-se.

**Despesa PPA:** 4 - 1 . 2003 . 4 . 61 . 5 . 2.18 . 0 . 319091

### Estrutura Organizacional

Unidade gestora: 1 - Prefeitura Municipal de Salgueiro

Órgão orçamentário: 2000 - PODER EXECUTIVO

Unidade orçamentária: 2003 - PROCURADORIA GERAL DO MUNICÍPIO

### Classificação Funcional

Função: 4 - Administração

Subfunção: 61 - Ação Judiciária

### Estrutura Programática

Programa: 5 - AÇÕES DO PROCESSO JUDICIÁRIO

Ação: 18 - PRECATORIOS JUDICIAIS

Subação:

### Natureza da Despesa

Categoria econômica: 3 - Despesas Correntes

Grupo de despesa: 1 - Pessoal e Encargos Sociais

Modalidade de aplicação: 90 - Aplicações Diretas

Elemento de despesa: 91 - Sentenças Judiciais

Fonte de recurso	Valores previstos:	Global	2018	2019	2020	2021	Total
1 - 01 - Recursos Próprios		0,00	160.000,00	108.500,00	117.722,00	127.728,00	513.950,00
<b>Total:</b>		<b>0,00</b>	<b>160.000,00</b>	<b>108.500,00</b>	<b>117.722,00</b>	<b>127.728,00</b>	<b>513.950,00</b>

**Despesa PPA:** 5 - 1 . 2003 . 4 . 61 . 5 . 2.18 . 0 . 339091

### Estrutura Organizacional

Unidade gestora: 1 - Prefeitura Municipal de Salgueiro

Órgão orçamentário: 2000 - PODER EXECUTIVO

Unidade orçamentária: 2003 - PROCURADORIA GERAL DO MUNICÍPIO

### Classificação Funcional

Função: 4 - Administração

Subfunção: 61 - Ação Judiciária

### Estrutura Programática

Programa: 5 - AÇÕES DO PROCESSO JUDICIÁRIO

Ação: 18 - PRECATORIOS JUDICIAIS

Subação:

### Natureza da Despesa

Categoria econômica: 3 - Despesas Correntes

Grupo de despesa: 3 - Outras Despesas Correntes

Modalidade de aplicação: 90 - Aplicações Diretas

Elemento de despesa: 91 - Sentenças Judiciais

Fonte de recurso	Valores previstos:	Global	2018	2019	2020	2021	Total
1 - 01 - Recursos Próprios		0,00	40.000,00	40.000,00	40.000,00	40.000,00	160.000,00
<b>Total:</b>		<b>0,00</b>	<b>40.000,00</b>	<b>40.000,00</b>	<b>40.000,00</b>	<b>40.000,00</b>	<b>160.000,00</b>

**Ação:** 2.19 MANUTENÇÃO DAS ATIVIDADES DA PROCURADORIA GERAL

Tipo: 2 - Atividades

Objetivo: MANUTENÇÃO DAS ATIVIDADES DA PROCURADORIA GERAL

Produto: .

Sigla:

**Indicador (unidade de medida):** 37 - Programa de Apoio às Políticas Públicas e Áreas Especiais não é mensurado por indicador (4 - Não Aplica-se, NA, NA)

Método de cálculo: Não Aplica-se.

Método de avaliação: Não Aplica-se.

# Prefeitura Municipal de Salgueiro

RUA JOAQUIM SAMPAIO, 279 - N S DAS GRAÇAS - 56.000-000 - Salgueiro/ PE  
CNPJ: 11.361.243/0001-71

Usuário: Rostand	Chave de Autenticação 1716-3162-081	Página 19 / 918
------------------	--	--------------------

## Despesa PPA por Programa e Ação

**Despesa PPA:** 6 - 1 . 2003 . 4 . 62 . 5 . 2.19 . 0 . 319004

**Estrutura Organizacional**

Unidade gestora: 1 - Prefeitura Municipal de Salgueiro  
Órgão orçamentário: 2000 - PODER EXECUTIVO  
Unidade orçamentária: 2003 - PROCURADORIA GERAL DO MUNICÍPIO

**Classificação Funcional**

Função: 4 - Administração  
Subfunção: 62 - Defesa do Interesse Público no Processo Judiciário

**Estrutura Programática**

Programa: 5 - AÇÕES DO PROCESSO JUDICIÁRIO  
Ação: 19 - MANUTENÇÃO DAS ATIVIDADES DA PROCURADORIA GERAL

**Subação:**

**Natureza da Despesa**

Categoria econômica: 3 - Despesas Correntes  
Grupo de despesa: 1 - Pessoal e Encargos Sociais  
Modalidade de aplicação: 90 - Aplicações Diretas  
Elemento de despesa: 4 - Contratação por Tempo Determinado

Fonte de recurso	Valores previstos:	Global	2018	2019	2020	2021	Total
1 - 01 - Recursos Próprios		0,00	4.000,00	4.340,00	4.708,00	5.109,00	18.157,00
<b>Total:</b>		<b>0,00</b>	<b>4.000,00</b>	<b>4.340,00</b>	<b>4.708,00</b>	<b>5.109,00</b>	<b>18.157,00</b>

**Despesa PPA:** 7 - 1 . 2003 . 4 . 62 . 5 . 2.19 . 0 . 319013

**Estrutura Organizacional**

Unidade gestora: 1 - Prefeitura Municipal de Salgueiro  
Órgão orçamentário: 2000 - PODER EXECUTIVO  
Unidade orçamentária: 2003 - PROCURADORIA GERAL DO MUNICÍPIO

**Classificação Funcional**

Função: 4 - Administração  
Subfunção: 62 - Defesa do Interesse Público no Processo Judiciário

**Estrutura Programática**

Programa: 5 - AÇÕES DO PROCESSO JUDICIÁRIO  
Ação: 19 - MANUTENÇÃO DAS ATIVIDADES DA PROCURADORIA GERAL

**Subação:**

**Natureza da Despesa**

Categoria econômica: 3 - Despesas Correntes  
Grupo de despesa: 1 - Pessoal e Encargos Sociais  
Modalidade de aplicação: 90 - Aplicações Diretas  
Elemento de despesa: 13 - Obrigações Patronais

Fonte de recurso	Valores previstos:	Global	2018	2019	2020	2021	Total
1 - 01 - Recursos Próprios		0,00	58.000,00	55.000,00	55.000,00	55.000,00	223.000,00
<b>Total:</b>		<b>0,00</b>	<b>58.000,00</b>	<b>55.000,00</b>	<b>55.000,00</b>	<b>55.000,00</b>	<b>223.000,00</b>

**Despesa PPA:** 8 - 1 . 2003 . 4 . 62 . 5 . 2.19 . 0 . 319011

**Estrutura Organizacional**

Unidade gestora: 1 - Prefeitura Municipal de Salgueiro  
Órgão orçamentário: 2000 - PODER EXECUTIVO  
Unidade orçamentária: 2003 - PROCURADORIA GERAL DO MUNICÍPIO

**Classificação Funcional**

Função: 4 - Administração  
Subfunção: 62 - Defesa do Interesse Público no Processo Judiciário

**Estrutura Programática**

Programa: 5 - AÇÕES DO PROCESSO JUDICIÁRIO  
Ação: 19 - MANUTENÇÃO DAS ATIVIDADES DA PROCURADORIA GERAL

**Subação:**

**Natureza da Despesa**

Categoria econômica: 3 - Despesas Correntes  
Grupo de despesa: 1 - Pessoal e Encargos Sociais  
Modalidade de aplicação: 90 - Aplicações Diretas  
Elemento de despesa: 11 - Vencimentos e Vantagens Fixas – Pessoal Civil

Fonte de recurso	Valores previstos:	Global	2018	2019	2020	2021	Total
1 - 01 - Recursos Próprios		0,00	90.000,00	90.000,00	90.000,00	90.000,00	360.000,00
<b>Total:</b>		<b>0,00</b>	<b>90.000,00</b>	<b>90.000,00</b>	<b>90.000,00</b>	<b>90.000,00</b>	<b>360.000,00</b>



# Prefeitura Municipal de Salgueiro

RUA JOAQUIM SAMPAIO, 279 - N S DAS GRAÇAS - 56.000-000 - Salgueiro/ PE  
CNPJ: 11.361.243/0001-71

Usuário: Rostand	Chave de Autenticação 1716-3162-081	Página 20 / 918
------------------	--	--------------------

## Despesa PPA por Programa e Ação

### Despesa PPA: 10 - 1 . 2003 . 4 . 62 . 5 . 2.19 . 0 . 319016

#### Estrutura Organizacional

Unidade gestora: 1 - Prefeitura Municipal de Salgueiro  
Órgão orçamentário: 2000 - PODER EXECUTIVO  
Unidade orçamentária: 2003 - PROCURADORIA GERAL DO MUNICÍPIO

#### Classificação Funcional

Função: 4 - Administração  
Subfunção: 62 - Defesa do Interesse Público no Processo Judiciário

#### Estrutura Programática

Programa: 5 - AÇÕES DO PROCESSO JUDICIÁRIO  
Ação: 19 - MANUTENÇÃO DAS ATIVIDADES DA PROCURADORIA GERAL  
Subação:

#### Natureza da Despesa

Categoria econômica: 3 - Despesas Correntes  
Grupo de despesa: 1 - Pessoal e Encargos Sociais  
Modalidade de aplicação: 90 - Aplicações Diretas  
Elemento de despesa: 16 - Outras Despesas Variáveis – Pessoal Civil

Fonte de recurso	Valores previstos:	Global	2018	2019	2020	2021	Total
1 - 01 - Recursos Próprios		0,00	6.000,00	6.510,00	7.063,00	7.663,00	27.236,00
<b>Total:</b>		<b>0,00</b>	<b>6.000,00</b>	<b>6.510,00</b>	<b>7.063,00</b>	<b>7.663,00</b>	<b>27.236,00</b>

### Despesa PPA: 11 - 1 . 2003 . 4 . 62 . 5 . 2.19 . 0 . 339014

#### Estrutura Organizacional

Unidade gestora: 1 - Prefeitura Municipal de Salgueiro  
Órgão orçamentário: 2000 - PODER EXECUTIVO  
Unidade orçamentária: 2003 - PROCURADORIA GERAL DO MUNICÍPIO

#### Classificação Funcional

Função: 4 - Administração  
Subfunção: 62 - Defesa do Interesse Público no Processo Judiciário

#### Estrutura Programática

Programa: 5 - AÇÕES DO PROCESSO JUDICIÁRIO  
Ação: 19 - MANUTENÇÃO DAS ATIVIDADES DA PROCURADORIA GERAL  
Subação:

#### Natureza da Despesa

Categoria econômica: 3 - Despesas Correntes  
Grupo de despesa: 3 - Outras Despesas Correntes  
Modalidade de aplicação: 90 - Aplicações Diretas  
Elemento de despesa: 14 - Diárias – Civil

Fonte de recurso	Valores previstos:	Global	2018	2019	2020	2021	Total
1 - 01 - Recursos Próprios		0,00	6.000,00	6.510,00	7.063,00	7.663,00	27.236,00
<b>Total:</b>		<b>0,00</b>	<b>6.000,00</b>	<b>6.510,00</b>	<b>7.063,00</b>	<b>7.663,00</b>	<b>27.236,00</b>

### Despesa PPA: 13 - 1 . 2003 . 4 . 62 . 5 . 2.19 . 0 . 339030

#### Estrutura Organizacional

Unidade gestora: 1 - Prefeitura Municipal de Salgueiro  
Órgão orçamentário: 2000 - PODER EXECUTIVO  
Unidade orçamentária: 2003 - PROCURADORIA GERAL DO MUNICÍPIO

#### Classificação Funcional

Função: 4 - Administração  
Subfunção: 62 - Defesa do Interesse Público no Processo Judiciário

#### Estrutura Programática

Programa: 5 - AÇÕES DO PROCESSO JUDICIÁRIO  
Ação: 19 - MANUTENÇÃO DAS ATIVIDADES DA PROCURADORIA GERAL  
Subação:

#### Natureza da Despesa

Categoria econômica: 3 - Despesas Correntes  
Grupo de despesa: 3 - Outras Despesas Correntes  
Modalidade de aplicação: 90 - Aplicações Diretas  
Elemento de despesa: 30 - Material de Consumo

Fonte de recurso	Valores previstos:	Global	2018	2019	2020	2021	Total
1 - 01 - Recursos Próprios		0,00	5.000,00	5.425,00	5.886,00	6.386,00	22.697,00
<b>Total:</b>		<b>0,00</b>	<b>5.000,00</b>	<b>5.425,00</b>	<b>5.886,00</b>	<b>6.386,00</b>	<b>22.697,00</b>

# Prefeitura Municipal de Salgueiro

RUA JOAQUIM SAMPAIO, 279 - N S DAS GRAÇAS - 56.000-000 - Salgueiro/ PE  
CNPJ: 11.361.243/0001-71

Usuário: Rostand	Chave de Autenticação 1716-3162-081	Página 21 / 918
------------------	--	--------------------

## Despesa PPA por Programa e Ação

### Despesa PPA: 14 - 1 . 2003 . 4 . 62 . 5 . 2.19 . 0 . 339033

#### Estrutura Organizacional

Unidade gestora: 1 - Prefeitura Municipal de Salgueiro  
Órgão orçamentário: 2000 - PODER EXECUTIVO  
Unidade orçamentária: 2003 - PROCURADORIA GERAL DO MUNICÍPIO

#### Classificação Funcional

Função: 4 - Administração  
Subfunção: 62 - Defesa do Interesse Público no Processo Judiciário

#### Estrutura Programática

Programa: 5 - AÇÕES DO PROCESSO JUDICIÁRIO  
Ação: 19 - MANUTENÇÃO DAS ATIVIDADES DA PROCURADORIA GERAL  
Subação:

#### Natureza da Despesa

Categoria econômica: 3 - Despesas Correntes  
Grupo de despesa: 3 - Outras Despesas Correntes  
Modalidade de aplicação: 90 - Aplicações Diretas  
Elemento de despesa: 33 - Passagens e Despesas com Locomoção

Fonte de recurso	Valores previstos:	Global	2018	2019	2020	2021	Total
1 - 01 - Recursos Próprios		0,00	3.000,00	3.255,00	3.531,00	3.831,00	13.617,00
<b>Total:</b>		<b>0,00</b>	<b>3.000,00</b>	<b>3.255,00</b>	<b>3.531,00</b>	<b>3.831,00</b>	<b>13.617,00</b>

### Despesa PPA: 16 - 1 . 2003 . 4 . 62 . 5 . 2.19 . 0 . 339035

#### Estrutura Organizacional

Unidade gestora: 1 - Prefeitura Municipal de Salgueiro  
Órgão orçamentário: 2000 - PODER EXECUTIVO  
Unidade orçamentária: 2003 - PROCURADORIA GERAL DO MUNICÍPIO

#### Classificação Funcional

Função: 4 - Administração  
Subfunção: 62 - Defesa do Interesse Público no Processo Judiciário

#### Estrutura Programática

Programa: 5 - AÇÕES DO PROCESSO JUDICIÁRIO  
Ação: 19 - MANUTENÇÃO DAS ATIVIDADES DA PROCURADORIA GERAL  
Subação:

#### Natureza da Despesa

Categoria econômica: 3 - Despesas Correntes  
Grupo de despesa: 3 - Outras Despesas Correntes  
Modalidade de aplicação: 90 - Aplicações Diretas  
Elemento de despesa: 35 - Serviços de Consultoria

Fonte de recurso	Valores previstos:	Global	2018	2019	2020	2021	Total
1 - 01 - Recursos Próprios		0,00	4.000,00	4.340,00	4.708,00	5.109,00	18.157,00
<b>Total:</b>		<b>0,00</b>	<b>4.000,00</b>	<b>4.340,00</b>	<b>4.708,00</b>	<b>5.109,00</b>	<b>18.157,00</b>

### Despesa PPA: 17 - 1 . 2003 . 4 . 62 . 5 . 2.19 . 0 . 339036

#### Estrutura Organizacional

Unidade gestora: 1 - Prefeitura Municipal de Salgueiro  
Órgão orçamentário: 2000 - PODER EXECUTIVO  
Unidade orçamentária: 2003 - PROCURADORIA GERAL DO MUNICÍPIO

#### Classificação Funcional

Função: 4 - Administração  
Subfunção: 62 - Defesa do Interesse Público no Processo Judiciário

#### Estrutura Programática

Programa: 5 - AÇÕES DO PROCESSO JUDICIÁRIO  
Ação: 19 - MANUTENÇÃO DAS ATIVIDADES DA PROCURADORIA GERAL  
Subação:

#### Natureza da Despesa

Categoria econômica: 3 - Despesas Correntes  
Grupo de despesa: 3 - Outras Despesas Correntes  
Modalidade de aplicação: 90 - Aplicações Diretas  
Elemento de despesa: 36 - Outros Serviços de Terceiros – Pessoa Física

Fonte de recurso	Valores previstos:	Global	2018	2019	2020	2021	Total
1 - 01 - Recursos Próprios		0,00	6.000,00	6.510,00	7.063,00	7.663,00	27.236,00
<b>Total:</b>		<b>0,00</b>	<b>6.000,00</b>	<b>6.510,00</b>	<b>7.063,00</b>	<b>7.663,00</b>	<b>27.236,00</b>

# Prefeitura Municipal de Salgueiro

RUA JOAQUIM SAMPAIO, 279 - N S DAS GRAÇAS - 56.000-000 - Salgueiro/ PE  
CNPJ: 11.361.243/0001-71

Usuário: Rostand	Chave de Autenticação 1716-3162-081	Página 22 / 918
------------------	--	--------------------

## Despesa PPA por Programa e Ação

### Despesa PPA: 19 - 1 . 2003 . 4 . 62 . 5 . 2.19 . 0 . 339039

#### Estrutura Organizacional

Unidade gestora: 1 - Prefeitura Municipal de Salgueiro  
Órgão orçamentário: 2000 - PODER EXECUTIVO  
Unidade orçamentária: 2003 - PROCURADORIA GERAL DO MUNICÍPIO

#### Classificação Funcional

Função: 4 - Administração  
Subfunção: 62 - Defesa do Interesse Público no Processo Judiciário

#### Estrutura Programática

Programa: 5 - AÇÕES DO PROCESSO JUDICIÁRIO  
Ação: 19 - MANUTENÇÃO DAS ATIVIDADES DA PROCURADORIA GERAL  
Subação:

#### Natureza da Despesa

Categoria econômica: 3 - Despesas Correntes  
Grupo de despesa: 3 - Outras Despesas Correntes  
Modalidade de aplicação: 90 - Aplicações Diretas  
Elemento de despesa: 39 - Outros Serviços de Terceiros – Pessoa Jurídica

Fonte de recurso	Valores previstos:	Global	2018	2019	2020	2021	Total
1 - 01 - Recursos Próprios		0,00	6.000,00	6.510,00	7.063,00	7.663,00	27.236,00
<b>Total:</b>		<b>0,00</b>	<b>6.000,00</b>	<b>6.510,00</b>	<b>7.063,00</b>	<b>7.663,00</b>	<b>27.236,00</b>

### Despesa PPA: 21 - 1 . 2003 . 4 . 62 . 5 . 2.19 . 0 . 339092

#### Estrutura Organizacional

Unidade gestora: 1 - Prefeitura Municipal de Salgueiro  
Órgão orçamentário: 2000 - PODER EXECUTIVO  
Unidade orçamentária: 2003 - PROCURADORIA GERAL DO MUNICÍPIO

#### Classificação Funcional

Função: 4 - Administração  
Subfunção: 62 - Defesa do Interesse Público no Processo Judiciário

#### Estrutura Programática

Programa: 5 - AÇÕES DO PROCESSO JUDICIÁRIO  
Ação: 19 - MANUTENÇÃO DAS ATIVIDADES DA PROCURADORIA GERAL  
Subação:

#### Natureza da Despesa

Categoria econômica: 3 - Despesas Correntes  
Grupo de despesa: 3 - Outras Despesas Correntes  
Modalidade de aplicação: 90 - Aplicações Diretas  
Elemento de despesa: 92 - Despesas de Exercícios Anteriores

Fonte de recurso	Valores previstos:	Global	2018	2019	2020	2021	Total
1 - 01 - Recursos Próprios		0,00	2.000,00	2.170,00	2.354,00	2.554,00	9.078,00
<b>Total:</b>		<b>0,00</b>	<b>2.000,00</b>	<b>2.170,00</b>	<b>2.354,00</b>	<b>2.554,00</b>	<b>9.078,00</b>

### Despesa PPA: 2033 - 1 . 2003 . 4 . 62 . 5 . 2.19 . 0 . 319113

#### Estrutura Organizacional

Unidade gestora: 1 - Prefeitura Municipal de Salgueiro  
Órgão orçamentário: 2000 - PODER EXECUTIVO  
Unidade orçamentária: 2003 - PROCURADORIA GERAL DO MUNICÍPIO

#### Classificação Funcional

Função: 4 - Administração  
Subfunção: 62 - Defesa do Interesse Público no Processo Judiciário

#### Estrutura Programática

Programa: 5 - AÇÕES DO PROCESSO JUDICIÁRIO  
Ação: 19 - MANUTENÇÃO DAS ATIVIDADES DA PROCURADORIA GERAL  
Subação:

#### Natureza da Despesa

Categoria econômica: 3 - Despesas Correntes  
Grupo de despesa: 1 - Pessoal e Encargos Sociais  
Modalidade de aplicação: 91 - Aplicação Direta Decorrente de Operação entre Órgãos, Fundos e Entidades Integrantes dos Orçamentos Fiscal e da Seguridade Social  
Elemento de despesa: 13 - Obrigações Patronais

Fonte de recurso	Valores previstos:	Global	2018	2019	2020	2021	Total
1 - 01 - Recursos Próprios		0,00	2.000,00	2.170,00	2.354,00	2.554,00	9.078,00
<b>Total:</b>		<b>0,00</b>	<b>2.000,00</b>	<b>2.170,00</b>	<b>2.354,00</b>	<b>2.554,00</b>	<b>9.078,00</b>

# Prefeitura Municipal de Salgueiro

RUA JOAQUIM SAMPAIO, 279 - N S DAS GRAÇAS - 56.000-000 - Salgueiro/ PE  
CNPJ: 11.361.243/0001-71

Usuário: Rostand	Chave de Autenticação 1716-3162-081	Página 23 / 918
------------------	--	--------------------

## Despesa PPA por Programa e Ação

**Despesa PPA:** 2034 - 1 . 2003 . 4 . 62 . 5 . 2.19 . 0 . 339047

**Estrutura Organizacional**

Unidade gestora: 1 - Prefeitura Municipal de Salgueiro  
Órgão orçamentário: 2000 - PODER EXECUTIVO  
Unidade orçamentária: 2003 - PROCURADORIA GERAL DO MUNICÍPIO

**Classificação Funcional**

Função: 4 - Administração  
Subfunção: 62 - Defesa do Interesse Público no Processo Judiciário

**Estrutura Programática**

Programa: 5 - AÇÕES DO PROCESSO JUDICIÁRIO  
Ação: 19 - MANUTENÇÃO DAS ATIVIDADES DA PROCURADORIA GERAL  
Subação:

**Natureza da Despesa**

Categoria econômica: 3 - Despesas Correntes  
Grupo de despesa: 3 - Outras Despesas Correntes  
Modalidade de aplicação: 90 - Aplicações Diretas  
Elemento de despesa: 47 - Obrigações Tributárias e Contributivas

Fonte de recurso	Valores previstos:	Global	2018	2019	2020	2021	Total
1 - 01 - Recursos Próprios		0,00	2.000,00	2.170,00	2.354,00	2.554,00	9.078,00
<b>Total:</b>		<b>0,00</b>	<b>2.000,00</b>	<b>2.170,00</b>	<b>2.354,00</b>	<b>2.554,00</b>	<b>9.078,00</b>

**Despesa PPA:** 2035 - 1 . 2003 . 4 . 62 . 5 . 2.19 . 0 . 339093

**Estrutura Organizacional**

Unidade gestora: 1 - Prefeitura Municipal de Salgueiro  
Órgão orçamentário: 2000 - PODER EXECUTIVO  
Unidade orçamentária: 2003 - PROCURADORIA GERAL DO MUNICÍPIO

**Classificação Funcional**

Função: 4 - Administração  
Subfunção: 62 - Defesa do Interesse Público no Processo Judiciário

**Estrutura Programática**

Programa: 5 - AÇÕES DO PROCESSO JUDICIÁRIO  
Ação: 19 - MANUTENÇÃO DAS ATIVIDADES DA PROCURADORIA GERAL  
Subação:

**Natureza da Despesa**

Categoria econômica: 3 - Despesas Correntes  
Grupo de despesa: 3 - Outras Despesas Correntes  
Modalidade de aplicação: 90 - Aplicações Diretas  
Elemento de despesa: 93 - Indenizações e Restituições

Fonte de recurso	Valores previstos:	Global	2018	2019	2020	2021	Total
1 - 01 - Recursos Próprios		0,00	2.000,00	2.170,00	2.354,00	2.554,00	9.078,00
<b>Total:</b>		<b>0,00</b>	<b>2.000,00</b>	<b>2.170,00</b>	<b>2.354,00</b>	<b>2.554,00</b>	<b>9.078,00</b>

**Ação:** 1.134 AQUISIÇÃO DE MÓVEIS, EQUIPAMENTOS E MATERIAS PERMANENTES

Tipo: 1 - Projetos

Objetivo: AQUISIÇÃO DE MÓVEIS, EQUIPAMENTOS E MATERIAS PERMANENTES

Produto: .

Sigla:

**Indicador (unidade de medida):** 37 - Programa de Apoio às Políticas Públicas e Áreas Especiais não é mensurado por indicador (4 - Não Aplica-se, NA, NA)

Método de cálculo: Não Aplica-se.

Método de avaliação: Não Aplica-se.

**Despesa PPA:** 23 - 1 . 2003 . 4 . 62 . 5 . 1.134 . 0 . 449052

**Estrutura Organizacional**

Unidade gestora: 1 - Prefeitura Municipal de Salgueiro  
Órgão orçamentário: 2000 - PODER EXECUTIVO  
Unidade orçamentária: 2003 - PROCURADORIA GERAL DO MUNICÍPIO

**Classificação Funcional**

Função: 4 - Administração  
Subfunção: 62 - Defesa do Interesse Público no Processo Judiciário

**Estrutura Programática**

Programa: 5 - AÇÕES DO PROCESSO JUDICIÁRIO  
Ação: 134 - AQUISIÇÃO DE MÓVEIS, EQUIPAMENTOS E MATERIAS PERMANENTES  
Subação:

# Prefeitura Municipal de Salgueiro

RUA JOAQUIM SAMPAIO, 279 - N S DAS GRAÇAS - 56.000-000 - Salgueiro/ PE  
CNPJ: 11.361.243/0001-71

Usuário: Rostand	Chave de Autenticação 1716-3162-081	Página 24 / 918
------------------	--	--------------------

## Despesa PPA por Programa e Ação

### Natureza da Despesa

Categoria econômica: 4 - Despesas de Capital  
Grupo de despesa: 4 - Investimentos  
Modalidade de aplicação: 90 - Aplicações Diretas  
Elemento de despesa: 52 - Equipamentos e Material Permanente

Fonte de recurso	Valores previstos:	Global	2018	2019	2020	2021	Total
1 - 01 - Recursos Próprios		0,00	3.000,00	3.000,00	3.000,00	3.000,00	12.000,00
<b>Total:</b>		<b>0,00</b>	<b>3.000,00</b>	<b>3.000,00</b>	<b>3.000,00</b>	<b>3.000,00</b>	<b>12.000,00</b>

### Ação: 2.205 SENTENÇAS JUDICIAIS

Tipo: 2 - Atividades  
Objetivo: SENTENÇAS JUDICIAIS  
Produto: .  
Sigla:

Indicador (unidade de medida): 37 - Programa de Apoio às Políticas Públicas e Áreas Especiais não é mensurado por indicador (4 - Não Aplica-se, NA, NA)

Método de cálculo: Não Aplica-se.

Método de avaliação: Não Aplica-se.

### Despesa PPA: 1551 - 8 . 35001 . 4 . 61 . 5 . 2.205 . 0 . 319091

#### Estrutura Organizacional

Unidade gestora: 8 - Autarquia Educacional de Salgueiro  
Órgão orçamentário: 35000 - SECRETARIA DE EDUCAÇÃO, CULTURA E ESPORTE - ENTIDADE SUPERV.  
Unidade orçamentária: 35001 - AUTARQUIA EDUCACIONAL DO SALGUEIRO - DIRETORIA EXECUTIVA

#### Classificação Funcional

Função: 4 - Administração  
Subfunção: 61 - Ação Judiciária

#### Estrutura Programática

Programa: 5 - AÇÕES DO PROCESSO JUDICIÁRIO  
Ação: 205 - SENTENÇAS JUDICIAIS  
Subação:

#### Natureza da Despesa

Categoria econômica: 3 - Despesas Correntes  
Grupo de despesa: 1 - Pessoal e Encargos Sociais  
Modalidade de aplicação: 90 - Aplicações Diretas  
Elemento de despesa: 91 - Sentenças Judiciais

Fonte de recurso	Valores previstos:	Global	2018	2019	2020	2021	Total
1 - 01 - Recursos Próprios		0,00	4.000,00	4.340,00	4.708,90	5.109,16	18.158,06
<b>Total:</b>		<b>0,00</b>	<b>4.000,00</b>	<b>4.340,00</b>	<b>4.708,90</b>	<b>5.109,16</b>	<b>18.158,06</b>

### Despesa PPA: 1552 - 8 . 35001 . 4 . 61 . 5 . 2.205 . 0 . 339091

#### Estrutura Organizacional

Unidade gestora: 8 - Autarquia Educacional de Salgueiro  
Órgão orçamentário: 35000 - SECRETARIA DE EDUCAÇÃO, CULTURA E ESPORTE - ENTIDADE SUPERV.  
Unidade orçamentária: 35001 - AUTARQUIA EDUCACIONAL DO SALGUEIRO - DIRETORIA EXECUTIVA

#### Classificação Funcional

Função: 4 - Administração  
Subfunção: 61 - Ação Judiciária

#### Estrutura Programática

Programa: 5 - AÇÕES DO PROCESSO JUDICIÁRIO  
Ação: 205 - SENTENÇAS JUDICIAIS  
Subação:

#### Natureza da Despesa

Categoria econômica: 3 - Despesas Correntes  
Grupo de despesa: 3 - Outras Despesas Correntes  
Modalidade de aplicação: 90 - Aplicações Diretas  
Elemento de despesa: 91 - Sentenças Judiciais

Fonte de recurso	Valores previstos:	Global	2018	2019	2020	2021	Total
1 - 01 - Recursos Próprios		0,00	3.000,00	3.255,00	3.531,68	3.831,87	13.618,55
<b>Total:</b>		<b>0,00</b>	<b>3.000,00</b>	<b>3.255,00</b>	<b>3.531,68</b>	<b>3.831,87</b>	<b>13.618,55</b>

# Prefeitura Municipal de Salgueiro

RUA JOAQUIM SAMPAIO, 279 - N S DAS GRAÇAS - 56.000-000 - Salgueiro/ PE  
CNPJ: 11.361.243/0001-71

Usuário: Rostand

Chave de Autenticação  
1716-3162-081

Página  
25 / 918

## Despesa PPA por Programa e Ação

<b>Programa:</b>	<b>7 - REPRESENTAÇÃO JUDICIAL DO MUNICÍPIO</b>
Objetivo:	DOTAR O MUNICÍPIO COM CAPACIDADE JURÍDICA DA INICIATIVA. ELABORAÇÃO E ANÁLISE INTERPRETATIVA COM PARECER DE INSTRUMENTOS LEGAIS NECESSÁRIOS A EXECUÇÃO DAS AÇÕES DE GOVERNO.
Problema:	DOTAR O MUNICÍPIO COM CAPACIDADE JURÍDICA DA INICIATIVA. ELABORAÇÃO E ANÁLISE INTERPRETATIVA COM PARECER DE INSTRUMENTOS LEGAIS NECESSÁRIOS A EXECUÇÃO DAS AÇÕES DE GOVERNO.
Justificativa:	ASSEGURAR OS RESULTADOS E O SUCESSO DO CONJUNTO DE AÇÕES GERENCIADAS, TORNAR EFICIENTES E EFICAZES A SUA GESTÃO. SUPERVISÃO, ACOMPANHAMENTO E AVALIAÇÃO DE MODO A MONITORAR O CUMPRIMENTO DAS METAS ESTABELECIDAS.
Público alvo:	APOIO ADMINISTRATIVO
Tipo:	1 - Finalístico
Responsável:	1 - CLEBEL DE SOUZA CORDEIRO
Horizonte temporal:	Contínuo
Fonte de financiamento:	( ) Seguridade Social (X) Fiscal
Macro objetivo:	
<b>Indicador (unidade de medida):</b>	

**Ação: 2.20 CELEBRAÇÃO DE CONVENIOS DE COOPERAÇÃO TECNICA E/OU FINANCEIRA**

Tipo: 2 - Atividades

Objetivo: CELEBRAÇÃO DE CONVENIOS DE COOPERAÇÃO TECNICA E/OU FINANCEIRA

Produto: .

Sigla:

**Indicador (unidade de medida):** 37 - Programa de Apoio às Políticas Públicas e Áreas Especiais não é mensurado por indicador (4 - Não Aplica-se, NA, NA)

Método de cálculo: Não Aplica-se.

Método de avaliação: Não Aplica-se.

**Despesa PPA: 25 - 1 . 2003 . 4 . 122 . 7 . 2.20 . 0 . 333041**

**Estrutura Organizacional**

Unidade gestora: 1 - Prefeitura Municipal de Salgueiro

Órgão orçamentário: 2000 - PODER EXECUTIVO

Unidade orçamentária: 2003 - PROCURADORIA GERAL DO MUNICÍPIO

**Classificação Funcional**

Função: 4 - Administração

Subfunção: 122 - Administração Geral

**Estrutura Programática**

Programa: 7 - REPRESENTAÇÃO JUDICIAL DO MUNICÍPIO

Ação: 20 - CELEBRAÇÃO DE CONVENIOS DE COOPERAÇÃO TECNICA E/OU FINANCEIRA

Subação:

**Natureza da Despesa**

Categoria econômica: 3 - Despesas Correntes

Grupo de despesa: 3 - Outras Despesas Correntes

Modalidade de aplicação: 30 - Transferências a Estados e ao Distrito Federal

Elemento de despesa: 41 - Contribuições

Fonte de recurso	Valores previstos:	Global	2018	2019	2020	2021	Total
------------------	--------------------	--------	------	------	------	------	-------

**Total:**

**Despesa PPA: 26 - 1 . 2003 . 4 . 122 . 7 . 2.20 . 0 . 335041**

**Estrutura Organizacional**

Unidade gestora: 1 - Prefeitura Municipal de Salgueiro

Órgão orçamentário: 2000 - PODER EXECUTIVO

Unidade orçamentária: 2003 - PROCURADORIA GERAL DO MUNICÍPIO

**Classificação Funcional**

Função: 4 - Administração

Subfunção: 122 - Administração Geral

**Estrutura Programática**

Programa: 7 - REPRESENTAÇÃO JUDICIAL DO MUNICÍPIO

Ação: 20 - CELEBRAÇÃO DE CONVENIOS DE COOPERAÇÃO TECNICA E/OU FINANCEIRA

Subação:

# Prefeitura Municipal de Salgueiro

RUA JOAQUIM SAMPAIO, 279 - N S DAS GRAÇAS - 56.000-000 - Salgueiro/ PE  
CNPJ: 11.361.243/0001-71

Usuário: Rostand

Chave de Autenticação  
1716-3162-081

Página  
26 / 918

## Despesa PPA por Programa e Ação

### Natureza da Despesa

Categoria econômica: 3 - Despesas Correntes  
Grupo de despesa: 3 - Outras Despesas Correntes  
Modalidade de aplicação: 50 - Transferências a Instituições Privadas sem Fins Lucrativos  
Elemento de despesa: 41 - Contribuições

Fonte de recurso	Valores previstos:	Global	2018	2019	2020	2021	Total
1 - 01 - Recursos Próprios		0,00	8.000,00	8.680,00	9.416,00	10.218,00	36.314,00
<b>Total:</b>		<b>0,00</b>	<b>8.000,00</b>	<b>8.680,00</b>	<b>9.416,00</b>	<b>10.218,00</b>	<b>36.314,00</b>

**Despesa PPA:** 29 - 1 . 2003 . 4 . 122 . 7 . 2.20 . 0 . 339030

### Estrutura Organizacional

Unidade gestora: 1 - Prefeitura Municipal de Salgueiro  
Órgão orçamentário: 2000 - PODER EXECUTIVO  
Unidade orçamentária: 2003 - PROCURADORIA GERAL DO MUNICÍPIO

### Classificação Funcional

Função: 4 - Administração  
Subfunção: 122 - Administração Geral

### Estrutura Programática

Programa: 7 - REPRESENTAÇÃO JUDICIAL DO MUNICÍPIO  
Ação: 20 - CELEBRAÇÃO DE CONVENIOS DE COOPERAÇÃO TECNICA E/OU FINANCEIRA  
Subação:

### Natureza da Despesa

Categoria econômica: 3 - Despesas Correntes  
Grupo de despesa: 3 - Outras Despesas Correntes  
Modalidade de aplicação: 90 - Aplicações Diretas  
Elemento de despesa: 30 - Material de Consumo

Fonte de recurso	Valores previstos:	Global	2018	2019	2020	2021	Total
1 - 01 - Recursos Próprios		0,00	4.000,00	4.340,00	4.708,00	5.109,00	18.157,00
<b>Total:</b>		<b>0,00</b>	<b>4.000,00</b>	<b>4.340,00</b>	<b>4.708,00</b>	<b>5.109,00</b>	<b>18.157,00</b>

**Despesa PPA:** 30 - 1 . 2003 . 4 . 122 . 7 . 2.20 . 0 . 339036

### Estrutura Organizacional

Unidade gestora: 1 - Prefeitura Municipal de Salgueiro  
Órgão orçamentário: 2000 - PODER EXECUTIVO  
Unidade orçamentária: 2003 - PROCURADORIA GERAL DO MUNICÍPIO

### Classificação Funcional

Função: 4 - Administração  
Subfunção: 122 - Administração Geral

### Estrutura Programática

Programa: 7 - REPRESENTAÇÃO JUDICIAL DO MUNICÍPIO  
Ação: 20 - CELEBRAÇÃO DE CONVENIOS DE COOPERAÇÃO TECNICA E/OU FINANCEIRA  
Subação:

### Natureza da Despesa

Categoria econômica: 3 - Despesas Correntes  
Grupo de despesa: 3 - Outras Despesas Correntes  
Modalidade de aplicação: 90 - Aplicações Diretas  
Elemento de despesa: 36 - Outros Serviços de Terceiros – Pessoa Física

Fonte de recurso	Valores previstos:	Global	2018	2019	2020	2021	Total
1 - 01 - Recursos Próprios		0,00	2.000,00	2.170,00	2.354,00	2.554,00	9.078,00
<b>Total:</b>		<b>0,00</b>	<b>2.000,00</b>	<b>2.170,00</b>	<b>2.354,00</b>	<b>2.554,00</b>	<b>9.078,00</b>

**Despesa PPA:** 31 - 1 . 2003 . 4 . 122 . 7 . 2.20 . 0 . 339039

### Estrutura Organizacional

Unidade gestora: 1 - Prefeitura Municipal de Salgueiro  
Órgão orçamentário: 2000 - PODER EXECUTIVO  
Unidade orçamentária: 2003 - PROCURADORIA GERAL DO MUNICÍPIO

### Classificação Funcional

Função: 4 - Administração  
Subfunção: 122 - Administração Geral

### Estrutura Programática

Programa: 7 - REPRESENTAÇÃO JUDICIAL DO MUNICÍPIO  
Ação: 20 - CELEBRAÇÃO DE CONVENIOS DE COOPERAÇÃO TECNICA E/OU FINANCEIRA  
Subação:

# Prefeitura Municipal de Salgueiro

RUA JOAQUIM SAMPAIO, 279 - N S DAS GRAÇAS - 56.000-000 - Salgueiro/ PE  
CNPJ: 11.361.243/0001-71

Usuário: Rostand	Chave de Autenticação 1716-3162-081	Página 27 / 918
------------------	--	--------------------

## Despesa PPA por Programa e Ação

### Natureza da Despesa

Categoria econômica: 3 - Despesas Correntes  
Grupo de despesa: 3 - Outras Despesas Correntes  
Modalidade de aplicação: 90 - Aplicações Diretas  
Elemento de despesa: 39 - Outros Serviços de Terceiros – Pessoa Jurídica

Fonte de recurso	Valores previstos:	Global	2018	2019	2020	2021	Total
1 - 01 - Recursos Próprios		0,00	50.000,00	50.000,00	50.000,00	50.000,00	200.000,00
<b>Total:</b>		<b>0,00</b>	<b>50.000,00</b>	<b>50.000,00</b>	<b>50.000,00</b>	<b>50.000,00</b>	<b>200.000,00</b>

### Ação: 1.135 AQUISIÇÃO DE MÓVEIS, EQUIPAMENTOS E MATERIAS PERMANENTES

Tipo: 1 - Projetos  
Objetivo: AQUISIÇÃO DE MÓVEIS, EQUIPAMENTOS E MATERIAS PERMANENTES  
Produto: .  
Sigla:

Indicador (unidade de medida): 37 - Programa de Apoio às Políticas Públicas e Áreas Especiais não é mensurado por indicador (4 - Não Aplica-se, NA, NA)

Método de cálculo: Não Aplica-se.

Método de avaliação: Não Aplica-se.

### Despesa PPA: 34 - 1 . 2003 . 4 . 122 . 7 . 1.135 . 0 . 449052

#### Estrutura Organizacional

Unidade gestora: 1 - Prefeitura Municipal de Salgueiro  
Órgão orçamentário: 2000 - PODER EXECUTIVO  
Unidade orçamentária: 2003 - PROCURADORIA GERAL DO MUNICÍPIO

#### Classificação Funcional

Função: 4 - Administração  
Subfunção: 122 - Administração Geral

#### Estrutura Programática

Programa: 7 - REPRESENTAÇÃO JUDICIAL DO MUNICÍPIO  
Ação: 135 - AQUISIÇÃO DE MÓVEIS, EQUIPAMENTOS E MATERIAS PERMANENTES  
Subação:

### Natureza da Despesa

Categoria econômica: 4 - Despesas de Capital  
Grupo de despesa: 4 - Investimentos  
Modalidade de aplicação: 90 - Aplicações Diretas  
Elemento de despesa: 52 - Equipamentos e Material Permanente

Fonte de recurso	Valores previstos:	Global	2018	2019	2020	2021	Total
1 - 01 - Recursos Próprios		0,00	6.000,00	6.255,00	6.531,00	6.831,00	25.617,00
<b>Total:</b>		<b>0,00</b>	<b>6.000,00</b>	<b>6.255,00</b>	<b>6.531,00</b>	<b>6.831,00</b>	<b>25.617,00</b>

### Ação: 1.136 AQUISIÇÃO DE MÓVEIS, EQUIPAMENTOS E MATERIAS PERMANENTES

Tipo: 1 - Projetos  
Objetivo: AQUISIÇÃO DE MÓVEIS, EQUIPAMENTOS E MATERIAS PERMANENTES  
Produto: .  
Sigla:

Indicador (unidade de medida): 37 - Programa de Apoio às Políticas Públicas e Áreas Especiais não é mensurado por indicador (4 - Não Aplica-se, NA, NA)

Método de cálculo: Não Aplica-se.

Método de avaliação: Não Aplica-se.

### Despesa PPA: 35 - 1 . 2003 . 4 . 122 . 7 . 1.136 . 0 . 449052

#### Estrutura Organizacional

Unidade gestora: 1 - Prefeitura Municipal de Salgueiro  
Órgão orçamentário: 2000 - PODER EXECUTIVO  
Unidade orçamentária: 2003 - PROCURADORIA GERAL DO MUNICÍPIO

#### Classificação Funcional

Função: 4 - Administração  
Subfunção: 122 - Administração Geral

#### Estrutura Programática

Programa: 7 - REPRESENTAÇÃO JUDICIAL DO MUNICÍPIO  
Ação: 136 - AQUISIÇÃO DE MÓVEIS, EQUIPAMENTOS E MATERIAS PERMANENTES  
Subação:



# Prefeitura Municipal de Salgueiro

RUA JOAQUIM SAMPAIO, 279 - N S DAS GRAÇAS - 56.000-000 - Salgueiro/ PE  
CNPJ: 11.361.243/0001-71

Usuário: Rostand

Chave de Autenticação

1716-3162-081

Página

28 / 918

## Despesa PPA por Programa e Ação

### Natureza da Despesa

Categoria econômica: 4 - Despesas de Capital

Grupo de despesa: 4 - Investimentos

Modalidade de aplicação: 90 - Aplicações Diretas

Elemento de despesa: 52 - Equipamentos e Material Permanente

### Fonte de recurso

#### Valores previstos:

Global

2018

2019

2020

2021

Total

Total:

# Prefeitura Municipal de Salgueiro

RUA JOAQUIM SAMPAIO, 279 - N S DAS GRAÇAS - 56.000-000 - Salgueiro/ PE  
CNPJ: 11.361.243/0001-71

Usuário: Rostand

Chave de Autenticação

1716-3162-081

Página

29 / 918

## Despesa PPA por Programa e Ação

<b>Programa:</b>	<b>12 - PLANEJAMENTO ESTRATEGICO E PARTICIPAÇÃO SOCIAL</b>
<b>Objetivo:</b>	ASSEGURAR MECANISMOS DE PARTICIPAÇÃO DA POPULAÇÃO NO PROCESSO DE CONSTRUÇÃO E ACOMPANHAMENTO DO CICLO ORÇAMENTÁRIO MUNICIPAL, QUALIFICANDO A AÇÃO PARTICIPATIVA.
<b>Problema:</b>	ASSEGURAR MECANISMOS DE PARTICIPAÇÃO DA POPULAÇÃO NO PROCESSO DE CONSTRUÇÃO E ACOMPANHAMENTO DO CICLO ORÇAMENTÁRIO MUNICIPAL, QUALIFICANDO A AÇÃO PARTICIPATIVA.
<b>Justificativa:</b>	ASSEGURAR OS RESULTADOS E O SUCESSO DO CONJUNTO DE AÇÕES GERENCIADAS, TORNAR EFICIENTES E EFICAZES A SUA GESTÃO. SUPERVISÃO, ACOMPANHAMENTO E AVALIAÇÃO DE MODO A MONITORAR O CUMPRIMENTO DAS METAS ESTABELECIDAS.
<b>Público alvo:</b>	POPULAÇÃO EM GERAL
<b>Tipo:</b>	1 - Finalístico
<b>Responsável:</b>	1 - CLEBEL DE SOUZA CORDEIRO
<b>Horizonte temporal:</b>	Contínuo
<b>Fonte de financiamento:</b>	( ) Seguridade Social (X) Fiscal
<b>Macro objetivo:</b>	

**Indicador (unidade de medida):**

**Ação:** 1.9 AQUISIÇÃO DE MÓVEIS, EQUIP. E OUTROS MAT. PERMANENTES

**Tipo:** 1 - Projetos

**Objetivo:** AQUISIÇÃO DE MÓVEIS, EQUIP. E OUTROS MAT. PERMANENTES

**Produto:** .

**Sigla:**

**Indicador (unidade de medida):** 37 - Programa de Apoio às Políticas Públicas e Áreas Especiais não é mensurado por indicador (4 - Não Aplica-se, NA, NA)

**Método de cálculo:** Não Aplica-se.

**Método de avaliação:** Não Aplica-se.

**Despesa PPA:** 117 - 1 . 3001 . 4 . 121 . 12 . 1.9 . 0 . 449052

**Estrutura Organizacional**

Unidade gestora: 1 - Prefeitura Municipal de Salgueiro

Órgão orçamentário: 3000 - SECRETÁRIA DE PLANEJAMENTO E MEIO AMBIENTE

Unidade orçamentária: 3001 - GABINETE DO SECRETÁRIO

**Classificação Funcional**

Função: 4 - Administração

Subfunção: 121 - Planejamento e Orçamento

**Estrutura Programática**

Programa: 12 - PLANEJAMENTO ESTRATEGICO E PARTICIPAÇÃO SOCIAL

Ação: 9 - AQUISIÇÃO DE MÓVEIS, EQUIP. E OUTROS MAT. PERMANENTES

Subação:

**Natureza da Despesa**

Categoria econômica: 4 - Despesas de Capital

Grupo de despesa: 4 - Investimentos

Modalidade de aplicação: 90 - Aplicações Diretas

Elemento de despesa: 52 - Equipamentos e Material Permanente

<b>Fonte de recurso</b>	<b>Valores previstos:</b>	<b>Global</b>	<b>2018</b>	<b>2019</b>	<b>2020</b>	<b>2021</b>	<b>Total</b>
1 - 01 - Recursos Próprios		0,00	2.000,00	2.170,00	2.354,45	2.554,58	9.079,03
<b>Total:</b>		<b>0,00</b>	<b>2.000,00</b>	<b>2.170,00</b>	<b>2.354,45</b>	<b>2.554,58</b>	<b>9.079,03</b>

**Ação:** 2.31 MANUTENÇÃO DAS ATIVIDADES DO GABINETE

**Tipo:** 2 - Atividades

**Objetivo:** MANUTENÇÃO DAS ATIVIDADES DO GABINETE

**Produto:** .

**Sigla:**

**Indicador (unidade de medida):** 37 - Programa de Apoio às Políticas Públicas e Áreas Especiais não é mensurado por indicador (4 - Não Aplica-se, NA, NA)

**Método de cálculo:** Não Aplica-se.

**Método de avaliação:** Não Aplica-se.

**Despesa PPA:** 119 - 1 . 3001 . 4 . 121 . 12 . 2.31 . 0 . 319011

**Estrutura Organizacional**

Unidade gestora: 1 - Prefeitura Municipal de Salgueiro

Órgão orçamentário: 3000 - SECRETÁRIA DE PLANEJAMENTO E MEIO AMBIENTE

Unidade orçamentária: 3001 - GABINETE DO SECRETÁRIO

# Prefeitura Municipal de Salgueiro

RUA JOAQUIM SAMPAIO, 279 - N S DAS GRAÇAS - 56.000-000 - Salgueiro/ PE  
CNPJ: 11.361.243/0001-71

Usuário: Rostand

Chave de Autenticação  
1716-3162-081

Página  
30 / 918

## Despesa PPA por Programa e Ação

### Classificação Funcional

Função: 4 - Administração  
Subfunção: 121 - Planejamento e Orçamento

### Estrutura Programática

Programa: 12 - PLANEJAMENTO ESTRATEGICO E PARTICIPAÇÃO SOCIAL  
Ação: 31 - MANUTENÇÃO DAS ATIVIDADES DO GABINETE  
Subação:

### Natureza da Despesa

Categoria econômica: 3 - Despesas Correntes  
Grupo de despesa: 1 - Pessoal e Encargos Sociais  
Modalidade de aplicação: 90 - Aplicações Diretas  
Elemento de despesa: 11 - Vencimentos e Vantagens Fixas – Pessoal Civil

Fonte de recurso	Valores previstos:	Global	2018	2019	2020	2021	Total
1 - 01 - Recursos Próprios		0,00	228.000,00	230.000,00	240.000,00	250.000,00	948.000,00

**Total:** **0,00** **228.000,00** **230.000,00** **240.000,00** **250.000,00** **948.000,00**

**Despesa PPA:** **120 - 1 . 3001 . 4 . 121 . 12 . 2.31 . 0 . 339014**

### Estrutura Organizacional

Unidade gestora: 1 - Prefeitura Municipal de Salgueiro  
Órgão orçamentário: 3000 - SECRETÁRIA DE PLANEJAMENTO E MEIO AMBIENTE  
Unidade orçamentária: 3001 - GABINETE DO SECRETÁRIO

### Classificação Funcional

Função: 4 - Administração  
Subfunção: 121 - Planejamento e Orçamento

### Estrutura Programática

Programa: 12 - PLANEJAMENTO ESTRATEGICO E PARTICIPAÇÃO SOCIAL  
Ação: 31 - MANUTENÇÃO DAS ATIVIDADES DO GABINETE  
Subação:

### Natureza da Despesa

Categoria econômica: 3 - Despesas Correntes  
Grupo de despesa: 3 - Outras Despesas Correntes  
Modalidade de aplicação: 90 - Aplicações Diretas  
Elemento de despesa: 14 - Diárias – Civil

Fonte de recurso	Valores previstos:	Global	2018	2019	2020	2021	Total
1 - 01 - Recursos Próprios		0,00	2.000,00	2.000,00	2.000,00	2.000,00	8.000,00

**Total:** **0,00** **2.000,00** **2.000,00** **2.000,00** **2.000,00** **2.000,00** **8.000,00**

**Despesa PPA:** **121 - 1 . 3001 . 4 . 121 . 12 . 2.31 . 0 . 339030**

### Estrutura Organizacional

Unidade gestora: 1 - Prefeitura Municipal de Salgueiro  
Órgão orçamentário: 3000 - SECRETÁRIA DE PLANEJAMENTO E MEIO AMBIENTE  
Unidade orçamentária: 3001 - GABINETE DO SECRETÁRIO

### Classificação Funcional

Função: 4 - Administração  
Subfunção: 121 - Planejamento e Orçamento

### Estrutura Programática

Programa: 12 - PLANEJAMENTO ESTRATEGICO E PARTICIPAÇÃO SOCIAL  
Ação: 31 - MANUTENÇÃO DAS ATIVIDADES DO GABINETE  
Subação:

### Natureza da Despesa

Categoria econômica: 3 - Despesas Correntes  
Grupo de despesa: 3 - Outras Despesas Correntes  
Modalidade de aplicação: 90 - Aplicações Diretas  
Elemento de despesa: 30 - Material de Consumo

Fonte de recurso	Valores previstos:	Global	2018	2019	2020	2021	Total
1 - 01 - Recursos Próprios		0,00	2.000,00	2.000,00	2.000,00	2.000,00	8.000,00

**Total:** **0,00** **2.000,00** **2.000,00** **2.000,00** **2.000,00** **2.000,00** **8.000,00**

**Despesa PPA:** **122 - 1 . 3001 . 4 . 121 . 12 . 2.31 . 0 . 339033**

### Estrutura Organizacional

Unidade gestora: 1 - Prefeitura Municipal de Salgueiro  
Órgão orçamentário: 3000 - SECRETÁRIA DE PLANEJAMENTO E MEIO AMBIENTE  
Unidade orçamentária: 3001 - GABINETE DO SECRETÁRIO

### Classificação Funcional

Função: 4 - Administração  
Subfunção: 121 - Planejamento e Orçamento

# Prefeitura Municipal de Salgueiro

RUA JOAQUIM SAMPAIO, 279 - N S DAS GRAÇAS - 56.000-000 - Salgueiro/ PE  
CNPJ: 11.361.243/0001-71

Usuário: Rostand	Chave de Autenticação 1716-3162-081	Página 31 / 918
------------------	--	--------------------

## Despesa PPA por Programa e Ação

### Estrutura Programática

Programa: 12 - PLANEJAMENTO ESTRATEGICO E PARTICIPAÇÃO SOCIAL  
Ação: 31 - MANUTENÇÃO DAS ATIVIDADES DO GABINETE  
Subação:

### Natureza da Despesa

Categoria econômica: 3 - Despesas Correntes  
Grupo de despesa: 3 - Outras Despesas Correntes  
Modalidade de aplicação: 90 - Aplicações Diretas  
Elemento de despesa: 33 - Passagens e Despesas com Locomoção

Fonte de recurso	Valores previstos:	Global	2018	2019	2020	2021	Total
1 - 01 - Recursos Próprios		0,00	1.000,00	1.000,00	1.000,00	1.000,00	4.000,00

**Total:** **0,00** **1.000,00** **1.000,00** **1.000,00** **1.000,00** **4.000,00**

**Despesa PPA:** **123 - 1 . 3001 . 4 . 121 . 12 . 2.31 . 0 . 339036**

### Estrutura Organizacional

Unidade gestora: 1 - Prefeitura Municipal de Salgueiro  
Órgão orçamentário: 3000 - SECRETÁRIA DE PLANEJAMENTO E MEIO AMBIENTE  
Unidade orçamentária: 3001 - GABINETE DO SECRETÁRIO

### Classificação Funcional

Função: 4 - Administração  
Subfunção: 121 - Planejamento e Orçamento

### Estrutura Programática

Programa: 12 - PLANEJAMENTO ESTRATEGICO E PARTICIPAÇÃO SOCIAL  
Ação: 31 - MANUTENÇÃO DAS ATIVIDADES DO GABINETE  
Subação:

### Natureza da Despesa

Categoria econômica: 3 - Despesas Correntes  
Grupo de despesa: 3 - Outras Despesas Correntes  
Modalidade de aplicação: 90 - Aplicações Diretas  
Elemento de despesa: 36 - Outros Serviços de Terceiros – Pessoa Física

Fonte de recurso	Valores previstos:	Global	2018	2019	2020	2021	Total
1 - 01 - Recursos Próprios		0,00	3.000,00	3.000,00	3.000,00	3.000,00	12.000,00

**Total:** **0,00** **3.000,00** **3.000,00** **3.000,00** **3.000,00** **12.000,00**

**Despesa PPA:** **124 - 1 . 3001 . 4 . 121 . 12 . 2.31 . 0 . 339039**

### Estrutura Organizacional

Unidade gestora: 1 - Prefeitura Municipal de Salgueiro  
Órgão orçamentário: 3000 - SECRETÁRIA DE PLANEJAMENTO E MEIO AMBIENTE  
Unidade orçamentária: 3001 - GABINETE DO SECRETÁRIO

### Classificação Funcional

Função: 4 - Administração  
Subfunção: 121 - Planejamento e Orçamento

### Estrutura Programática

Programa: 12 - PLANEJAMENTO ESTRATEGICO E PARTICIPAÇÃO SOCIAL  
Ação: 31 - MANUTENÇÃO DAS ATIVIDADES DO GABINETE  
Subação:

### Natureza da Despesa

Categoria econômica: 3 - Despesas Correntes  
Grupo de despesa: 3 - Outras Despesas Correntes  
Modalidade de aplicação: 90 - Aplicações Diretas  
Elemento de despesa: 39 - Outros Serviços de Terceiros – Pessoa Jurídica

Fonte de recurso	Valores previstos:	Global	2018	2019	2020	2021	Total
1 - 01 - Recursos Próprios		0,00	5.000,00	5.000,00	5.000,00	5.000,00	20.000,00

**Total:** **0,00** **5.000,00** **5.000,00** **5.000,00** **5.000,00** **20.000,00**

**Despesa PPA:** **125 - 1 . 3001 . 4 . 121 . 12 . 2.31 . 0 . 319013**

### Estrutura Organizacional

Unidade gestora: 1 - Prefeitura Municipal de Salgueiro  
Órgão orçamentário: 3000 - SECRETÁRIA DE PLANEJAMENTO E MEIO AMBIENTE  
Unidade orçamentária: 3001 - GABINETE DO SECRETÁRIO

### Classificação Funcional

Função: 4 - Administração  
Subfunção: 121 - Planejamento e Orçamento

# Prefeitura Municipal de Salgueiro

RUA JOAQUIM SAMPAIO, 279 - N S DAS GRAÇAS - 56.000-000 - Salgueiro/ PE  
CNPJ: 11.361.243/0001-71

Usuário: Rostand

Chave de Autenticação  
1716-3162-081

Página  
32 / 918

## Despesa PPA por Programa e Ação

### Estrutura Programática

Programa: 12 - PLANEJAMENTO ESTRATEGICO E PARTICIPAÇÃO SOCIAL  
Ação: 31 - MANUTENÇÃO DAS ATIVIDADES DO GABINETE  
Subação:

### Natureza da Despesa

Categoria econômica: 3 - Despesas Correntes  
Grupo de despesa: 1 - Pessoal e Encargos Sociais  
Modalidade de aplicação: 90 - Aplicações Diretas  
Elemento de despesa: 13 - Obrigações Patronais

Fonte de recurso	Valores previstos:	Global	2018	2019	2020	2021	Total
1 - 01 - Recursos Próprios		0,00	24.000,00	20.000,00	20.000,00	20.000,00	84.000,00

**Total:** **0,00** **24.000,00** **20.000,00** **20.000,00** **20.000,00** **84.000,00**

**Despesa PPA:** **2046 - 1 . 3001 . 4 . 121 . 12 . 2.31 . 0 . 319004**

### Estrutura Organizacional

Unidade gestora: 1 - Prefeitura Municipal de Salgueiro  
Órgão orçamentário: 3000 - SECRETÁRIA DE PLANEJAMENTO E MEIO AMBIENTE  
Unidade orçamentária: 3001 - GABINETE DO SECRETÁRIO

### Classificação Funcional

Função: 4 - Administração  
Subfunção: 121 - Planejamento e Orçamento

### Estrutura Programática

Programa: 12 - PLANEJAMENTO ESTRATEGICO E PARTICIPAÇÃO SOCIAL  
Ação: 31 - MANUTENÇÃO DAS ATIVIDADES DO GABINETE  
Subação:

### Natureza da Despesa

Categoria econômica: 3 - Despesas Correntes  
Grupo de despesa: 1 - Pessoal e Encargos Sociais  
Modalidade de aplicação: 90 - Aplicações Diretas  
Elemento de despesa: 4 - Contratação por Tempo Determinado

Fonte de recurso	Valores previstos:	Global	2018	2019	2020	2021	Total
1 - 01 - Recursos Próprios		0,00	2.000,00	2.170,00	2.354,45	2.554,58	9.079,03

**Total:** **0,00** **2.000,00** **2.170,00** **2.354,45** **2.554,58** **9.079,03**

**Despesa PPA:** **2047 - 1 . 3001 . 4 . 121 . 12 . 2.31 . 0 . 319016**

### Estrutura Organizacional

Unidade gestora: 1 - Prefeitura Municipal de Salgueiro  
Órgão orçamentário: 3000 - SECRETÁRIA DE PLANEJAMENTO E MEIO AMBIENTE  
Unidade orçamentária: 3001 - GABINETE DO SECRETÁRIO

### Classificação Funcional

Função: 4 - Administração  
Subfunção: 121 - Planejamento e Orçamento

### Estrutura Programática

Programa: 12 - PLANEJAMENTO ESTRATEGICO E PARTICIPAÇÃO SOCIAL  
Ação: 31 - MANUTENÇÃO DAS ATIVIDADES DO GABINETE  
Subação:

### Natureza da Despesa

Categoria econômica: 3 - Despesas Correntes  
Grupo de despesa: 1 - Pessoal e Encargos Sociais  
Modalidade de aplicação: 90 - Aplicações Diretas  
Elemento de despesa: 16 - Outras Despesas Variáveis – Pessoal Civil

Fonte de recurso	Valores previstos:	Global	2018	2019	2020	2021	Total
1 - 01 - Recursos Próprios		0,00	2.000,00	2.170,00	2.354,45	2.554,58	9.079,03

**Total:** **0,00** **2.000,00** **2.170,00** **2.354,45** **2.554,58** **9.079,03**

**Despesa PPA:** **2048 - 1 . 3001 . 4 . 121 . 12 . 2.31 . 0 . 319113**

### Estrutura Organizacional

Unidade gestora: 1 - Prefeitura Municipal de Salgueiro  
Órgão orçamentário: 3000 - SECRETÁRIA DE PLANEJAMENTO E MEIO AMBIENTE  
Unidade orçamentária: 3001 - GABINETE DO SECRETÁRIO

### Classificação Funcional

Função: 4 - Administração  
Subfunção: 121 - Planejamento e Orçamento

# Prefeitura Municipal de Salgueiro

RUA JOAQUIM SAMPAIO, 279 - N S DAS GRAÇAS - 56.000-000 - Salgueiro/ PE  
CNPJ: 11.361.243/0001-71

Usuário: Rostand

Chave de Autenticação  
1716-3162-081

Página  
33 / 918

## Despesa PPA por Programa e Ação

### Estrutura Programática

Programa: 12 - PLANEJAMENTO ESTRATEGICO E PARTICIPAÇÃO SOCIAL  
Ação: 31 - MANUTENÇÃO DAS ATIVIDADES DO GABINETE  
Subação:

### Natureza da Despesa

Categoria econômica: 3 - Despesas Correntes  
Grupo de despesa: 1 - Pessoal e Encargos Sociais  
Modalidade de aplicação: 91 - Aplicação Direta Decorrente de Operação entre Órgãos, Fundos e Entidades Integrantes dos Orçamentos Fiscal e da Seguridade Social  
Elemento de despesa: 13 - Obrigações Patronais

Fonte de recurso	Valores previstos:	Global	2018	2019	2020	2021	Total
1 - 01 - Recursos Próprios		0,00	2.000,00	2.170,00	2.354,45	2.554,58	9.079,03

**Total:** **0,00** **2.000,00** **2.170,00** **2.354,45** **2.554,58** **9.079,03**

**Despesa PPA: 2049 - 1 . 3001 . 4 . 121 . 12 . 2.31 . 0 . 339047**

### Estrutura Organizacional

Unidade gestora: 1 - Prefeitura Municipal de Salgueiro  
Órgão orçamentário: 3000 - SECRETÁRIA DE PLANEJAMENTO E MEIO AMBIENTE  
Unidade orçamentária: 3001 - GABINETE DO SECRETÁRIO

### Classificação Funcional

Função: 4 - Administração  
Subfunção: 121 - Planejamento e Orçamento

### Estrutura Programática

Programa: 12 - PLANEJAMENTO ESTRATEGICO E PARTICIPAÇÃO SOCIAL  
Ação: 31 - MANUTENÇÃO DAS ATIVIDADES DO GABINETE  
Subação:

### Natureza da Despesa

Categoria econômica: 3 - Despesas Correntes  
Grupo de despesa: 3 - Outras Despesas Correntes  
Modalidade de aplicação: 90 - Aplicações Diretas  
Elemento de despesa: 47 - Obrigações Tributárias e Contributivas

Fonte de recurso	Valores previstos:	Global	2018	2019	2020	2021	Total
1 - 01 - Recursos Próprios		0,00	2.000,00	2.000,00	2.000,00	2.000,00	8.000,00

**Total:** **0,00** **2.000,00** **2.000,00** **2.000,00** **2.000,00** **2.000,00** **8.000,00**

**Despesa PPA: 2050 - 1 . 3001 . 4 . 121 . 12 . 2.31 . 0 . 339092**

### Estrutura Organizacional

Unidade gestora: 1 - Prefeitura Municipal de Salgueiro  
Órgão orçamentário: 3000 - SECRETÁRIA DE PLANEJAMENTO E MEIO AMBIENTE  
Unidade orçamentária: 3001 - GABINETE DO SECRETÁRIO

### Classificação Funcional

Função: 4 - Administração  
Subfunção: 121 - Planejamento e Orçamento

### Estrutura Programática

Programa: 12 - PLANEJAMENTO ESTRATEGICO E PARTICIPAÇÃO SOCIAL  
Ação: 31 - MANUTENÇÃO DAS ATIVIDADES DO GABINETE  
Subação:

### Natureza da Despesa

Categoria econômica: 3 - Despesas Correntes  
Grupo de despesa: 3 - Outras Despesas Correntes  
Modalidade de aplicação: 90 - Aplicações Diretas  
Elemento de despesa: 92 - Despesas de Exercícios Anteriores

Fonte de recurso	Valores previstos:	Global	2018	2019	2020	2021	Total
1 - 01 - Recursos Próprios		0,00	2.000,00	2.000,00	2.000,00	2.000,00	8.000,00

**Total:** **0,00** **2.000,00** **2.000,00** **2.000,00** **2.000,00** **2.000,00** **8.000,00**

**Despesa PPA: 2051 - 1 . 3001 . 4 . 121 . 12 . 2.31 . 0 . 339093**

### Estrutura Organizacional

Unidade gestora: 1 - Prefeitura Municipal de Salgueiro  
Órgão orçamentário: 3000 - SECRETÁRIA DE PLANEJAMENTO E MEIO AMBIENTE  
Unidade orçamentária: 3001 - GABINETE DO SECRETÁRIO

### Classificação Funcional

Função: 4 - Administração  
Subfunção: 121 - Planejamento e Orçamento

# Prefeitura Municipal de Salgueiro

RUA JOAQUIM SAMPAIO, 279 - N S DAS GRAÇAS - 56.000-000 - Salgueiro/ PE  
CNPJ: 11.361.243/0001-71

Usuário: Rostand

Chave de Autenticação  
1716-3162-081

Página  
34 / 918

## Despesa PPA por Programa e Ação

### Estrutura Programática

Programa: 12 - PLANEJAMENTO ESTRATEGICO E PARTICIPAÇÃO SOCIAL  
Ação: 31 - MANUTENÇÃO DAS ATIVIDADES DO GABINETE  
Subação:

### Natureza da Despesa

Categoria econômica: 3 - Despesas Correntes  
Grupo de despesa: 3 - Outras Despesas Correntes  
Modalidade de aplicação: 90 - Aplicações Diretas  
Elemento de despesa: 93 - Indenizações e Restituições

Fonte de recurso	Valores previstos:	Global	2018	2019	2020	2021	Total
1 - 01 - Recursos Próprios		0,00	2.000,00	2.000,00	2.000,00	2.000,00	8.000,00

**Total:** **0,00** **2.000,00** **2.000,00** **2.000,00** **2.000,00** **8.000,00**

**Despesa PPA:** **2114 - 1 . 3001 . 4 . 121 . 12 . 2.31 . 0 . 319092**

### Estrutura Organizacional

Unidade gestora: 1 - Prefeitura Municipal de Salgueiro  
Órgão orçamentário: 3000 - SECRETÁRIA DE PLANEJAMENTO E MEIO AMBIENTE  
Unidade orçamentária: 3001 - GABINETE DO SECRETÁRIO

### Classificação Funcional

Função: 4 - Administração  
Subfunção: 121 - Planejamento e Orçamento

### Estrutura Programática

Programa: 12 - PLANEJAMENTO ESTRATEGICO E PARTICIPAÇÃO SOCIAL  
Ação: 31 - MANUTENÇÃO DAS ATIVIDADES DO GABINETE  
Subação:

### Natureza da Despesa

Categoria econômica: 3 - Despesas Correntes  
Grupo de despesa: 1 - Pessoal e Encargos Sociais  
Modalidade de aplicação: 90 - Aplicações Diretas  
Elemento de despesa: 92 - Despesas de Exercícios Anteriores

Fonte de recurso	Valores previstos:	Global	2018	2019	2020	2021	Total
1 - 01 - Recursos Próprios		0,00	2.000,00	2.170,00	2.354,45	2.554,58	9.079,03

**Total:** **0,00** **2.000,00** **2.170,00** **2.354,45** **2.554,58** **9.079,03**

**Despesa PPA:** **2115 - 1 . 3001 . 4 . 121 . 12 . 2.31 . 0 . 319096**

### Estrutura Organizacional

Unidade gestora: 1 - Prefeitura Municipal de Salgueiro  
Órgão orçamentário: 3000 - SECRETÁRIA DE PLANEJAMENTO E MEIO AMBIENTE  
Unidade orçamentária: 3001 - GABINETE DO SECRETÁRIO

### Classificação Funcional

Função: 4 - Administração  
Subfunção: 121 - Planejamento e Orçamento

### Estrutura Programática

Programa: 12 - PLANEJAMENTO ESTRATEGICO E PARTICIPAÇÃO SOCIAL  
Ação: 31 - MANUTENÇÃO DAS ATIVIDADES DO GABINETE  
Subação:

### Natureza da Despesa

Categoria econômica: 3 - Despesas Correntes  
Grupo de despesa: 1 - Pessoal e Encargos Sociais  
Modalidade de aplicação: 90 - Aplicações Diretas  
Elemento de despesa: 96 - Ressarcimento de Despesas de Pessoal Requisitado

Fonte de recurso	Valores previstos:	Global	2018	2019	2020	2021	Total
1 - 01 - Recursos Próprios		0,00	2.000,00	2.170,00	2.354,45	2.554,58	9.079,03

**Total:** **0,00** **2.000,00** **2.170,00** **2.354,45** **2.554,58** **9.079,03**

**Despesa PPA:** **2116 - 1 . 3001 . 4 . 121 . 12 . 2.31 . 0 . 339032**

### Estrutura Organizacional

Unidade gestora: 1 - Prefeitura Municipal de Salgueiro  
Órgão orçamentário: 3000 - SECRETÁRIA DE PLANEJAMENTO E MEIO AMBIENTE  
Unidade orçamentária: 3001 - GABINETE DO SECRETÁRIO

### Classificação Funcional

Função: 4 - Administração  
Subfunção: 121 - Planejamento e Orçamento

# Prefeitura Municipal de Salgueiro

RUA JOAQUIM SAMPAIO, 279 - N S DAS GRAÇAS - 56.000-000 - Salgueiro/ PE  
CNPJ: 11.361.243/0001-71

Usuário: Rostand

Chave de Autenticação  
1716-3162-081

Página  
35 / 918

## Despesa PPA por Programa e Ação

### Estrutura Programática

Programa: 12 - PLANEJAMENTO ESTRATEGICO E PARTICIPAÇÃO SOCIAL  
Ação: 31 - MANUTENÇÃO DAS ATIVIDADES DO GABINETE  
Subação:

### Natureza da Despesa

Categoria econômica: 3 - Despesas Correntes  
Grupo de despesa: 3 - Outras Despesas Correntes  
Modalidade de aplicação: 90 - Aplicações Diretas  
Elemento de despesa: 32 - Material, Bem ou Serviço para Distribuição Gratuita

Fonte de recurso	Valores previstos:	Global	2018	2019	2020	2021	Total
1 - 01 - Recursos Próprios		0,00	2.000,00	2.000,00	2.000,00	2.000,00	8.000,00

**Total:** **0,00** **2.000,00** **2.000,00** **2.000,00** **2.000,00** **8.000,00**

**Despesa PPA:** **2117 - 1 . 3001 . 4 . 121 . 12 . 2.31 . 0 . 339035**

### Estrutura Organizacional

Unidade gestora: 1 - Prefeitura Municipal de Salgueiro  
Órgão orçamentário: 3000 - SECRETÁRIA DE PLANEJAMENTO E MEIO AMBIENTE  
Unidade orçamentária: 3001 - GABINETE DO SECRETÁRIO

### Classificação Funcional

Função: 4 - Administração  
Subfunção: 121 - Planejamento e Orçamento

### Estrutura Programática

Programa: 12 - PLANEJAMENTO ESTRATEGICO E PARTICIPAÇÃO SOCIAL  
Ação: 31 - MANUTENÇÃO DAS ATIVIDADES DO GABINETE  
Subação:

### Natureza da Despesa

Categoria econômica: 3 - Despesas Correntes  
Grupo de despesa: 3 - Outras Despesas Correntes  
Modalidade de aplicação: 90 - Aplicações Diretas  
Elemento de despesa: 35 - Serviços de Consultoria

Fonte de recurso	Valores previstos:	Global	2018	2019	2020	2021	Total
1 - 01 - Recursos Próprios		0,00	2.000,00	2.000,00	2.000,00	2.000,00	8.000,00

**Total:** **0,00** **2.000,00** **2.000,00** **2.000,00** **2.000,00** **8.000,00**

**Despesa PPA:** **2118 - 1 . 3001 . 4 . 121 . 12 . 2.31 . 0 . 339048**

### Estrutura Organizacional

Unidade gestora: 1 - Prefeitura Municipal de Salgueiro  
Órgão orçamentário: 3000 - SECRETÁRIA DE PLANEJAMENTO E MEIO AMBIENTE  
Unidade orçamentária: 3001 - GABINETE DO SECRETÁRIO

### Classificação Funcional

Função: 4 - Administração  
Subfunção: 121 - Planejamento e Orçamento

### Estrutura Programática

Programa: 12 - PLANEJAMENTO ESTRATEGICO E PARTICIPAÇÃO SOCIAL  
Ação: 31 - MANUTENÇÃO DAS ATIVIDADES DO GABINETE  
Subação:

### Natureza da Despesa

Categoria econômica: 3 - Despesas Correntes  
Grupo de despesa: 3 - Outras Despesas Correntes  
Modalidade de aplicação: 90 - Aplicações Diretas  
Elemento de despesa: 48 - Outros Auxílios Financeiros a Pessoas Físicas

Fonte de recurso	Valores previstos:	Global	2018	2019	2020	2021	Total
1 - 01 - Recursos Próprios		0,00	2.000,00	2.000,00	2.000,00	2.000,00	8.000,00

**Total:** **0,00** **2.000,00** **2.000,00** **2.000,00** **2.000,00** **8.000,00**

**Despesa PPA:** **2119 - 1 . 3001 . 4 . 121 . 12 . 2.31 . 0 . 339091**

### Estrutura Organizacional

Unidade gestora: 1 - Prefeitura Municipal de Salgueiro  
Órgão orçamentário: 3000 - SECRETÁRIA DE PLANEJAMENTO E MEIO AMBIENTE  
Unidade orçamentária: 3001 - GABINETE DO SECRETÁRIO

### Classificação Funcional

Função: 4 - Administração  
Subfunção: 121 - Planejamento e Orçamento



# Prefeitura Municipal de Salgueiro

RUA JOAQUIM SAMPAIO, 279 - N S DAS GRAÇAS - 56.000-000 - Salgueiro/ PE  
CNPJ: 11.361.243/0001-71

Usuário: Rostand

Chave de Autenticação  
1716-3162-081

Página  
36 / 918

## Despesa PPA por Programa e Ação

### Estrutura Programática

Programa: 12 - PLANEJAMENTO ESTRATEGICO E PARTICIPAÇÃO SOCIAL  
Ação: 31 - MANUTENÇÃO DAS ATIVIDADES DO GABINETE  
Subação:

### Natureza da Despesa

Categoria econômica: 3 - Despesas Correntes  
Grupo de despesa: 3 - Outras Despesas Correntes  
Modalidade de aplicação: 90 - Aplicações Diretas  
Elemento de despesa: 91 - Sentenças Judiciais

Fonte de recurso	Valores previstos:	Global	2018	2019	2020	2021	Total
1 - 01 - Recursos Próprios		0,00	2.000,00	2.000,00	2.000,00	2.000,00	8.000,00

**Total:** **0,00** **2.000,00** **2.000,00** **2.000,00** **2.000,00** **8.000,00**

**Despesa PPA:** **2120 - 1 . 3001 . 4 . 121 . 12 . 2.31 . 0 . 339096**

### Estrutura Organizacional

Unidade gestora: 1 - Prefeitura Municipal de Salgueiro  
Órgão orçamentário: 3000 - SECRETÁRIA DE PLANEJAMENTO E MEIO AMBIENTE  
Unidade orçamentária: 3001 - GABINETE DO SECRETÁRIO

### Classificação Funcional

Função: 4 - Administração  
Subfunção: 121 - Planejamento e Orçamento

### Estrutura Programática

Programa: 12 - PLANEJAMENTO ESTRATEGICO E PARTICIPAÇÃO SOCIAL  
Ação: 31 - MANUTENÇÃO DAS ATIVIDADES DO GABINETE  
Subação:

### Natureza da Despesa

Categoria econômica: 3 - Despesas Correntes  
Grupo de despesa: 3 - Outras Despesas Correntes  
Modalidade de aplicação: 90 - Aplicações Diretas  
Elemento de despesa: 96 - Ressarcimento de Despesas de Pessoal Requisitado

Fonte de recurso	Valores previstos:	Global	2018	2019	2020	2021	Total
1 - 01 - Recursos Próprios		0,00	2.000,00	2.000,00	2.000,00	2.000,00	8.000,00

**Total:** **0,00** **2.000,00** **2.000,00** **2.000,00** **2.000,00** **8.000,00**

### Ação: 2.33 MANUTENÇÃO DAS ATIVIDADES DA DIRETORIA

Tipo: 2 - Atividades

Objetivo: MANUTENÇÃO DAS ATIVIDADES DA DIRETORIA

Produto: .

Sigla:

Indicador (unidade de medida): 37 - Programa de Apoio às Políticas Públicas e Áreas Especiais não é mensurado por indicador (4 - Não Aplica-se, NA, NA)

Método de cálculo: Não Aplica-se.

Método de avaliação: Não Aplica-se.

**Despesa PPA:** **126 - 1 . 3002 . 4 . 121 . 12 . 2.33 . 0 . 319013**

### Estrutura Organizacional

Unidade gestora: 1 - Prefeitura Municipal de Salgueiro  
Órgão orçamentário: 3000 - SECRETÁRIA DE PLANEJAMENTO E MEIO AMBIENTE  
Unidade orçamentária: 3002 - DIRET. DE PLANEJAMENTO E ORÇAMENTO PARTICIPATIVO

### Classificação Funcional

Função: 4 - Administração  
Subfunção: 121 - Planejamento e Orçamento

### Estrutura Programática

Programa: 12 - PLANEJAMENTO ESTRATEGICO E PARTICIPAÇÃO SOCIAL  
Ação: 33 - MANUTENÇÃO DAS ATIVIDADES DA DIRETORIA  
Subação:

### Natureza da Despesa

Categoria econômica: 3 - Despesas Correntes  
Grupo de despesa: 1 - Pessoal e Encargos Sociais  
Modalidade de aplicação: 90 - Aplicações Diretas  
Elemento de despesa: 13 - Obrigações Patronais

Fonte de recurso	Valores previstos:	Global	2018	2019	2020	2021	Total
1 - 01 - Recursos Próprios		0,00	1.000,00	1.085,00	1.177,22	1.277,28	4.539,50

**Total:** **0,00** **1.000,00** **1.085,00** **1.177,22** **1.277,28** **4.539,50**

# Prefeitura Municipal de Salgueiro

RUA JOAQUIM SAMPAIO, 279 - N S DAS GRAÇAS - 56.000-000 - Salgueiro/ PE  
CNPJ: 11.361.243/0001-71

Usuário: Rostand	Chave de Autenticação 1716-3162-081	Página 37 / 918
------------------	--	--------------------

## Despesa PPA por Programa e Ação

**Despesa PPA:** 127 - 1 . 3002 . 4 . 121 . 12 . 2.33 . 0 . 319011

**Estrutura Organizacional**

Unidade gestora: 1 - Prefeitura Municipal de Salgueiro  
Órgão orçamentário: 3000 - SECRETÁRIA DE PLANEJAMENTO E MEIO AMBIENTE  
Unidade orçamentária: 3002 - DIRET. DE PLANEJAMENTO E ORÇAMENTO PARTICIPATIVO

**Classificação Funcional**

Função: 4 - Administração  
Subfunção: 121 - Planejamento e Orçamento

**Estrutura Programática**

Programa: 12 - PLANEJAMENTO ESTRATEGICO E PARTICIPAÇÃO SOCIAL  
Ação: 33 - MANUTENÇÃO DAS ATIVIDADES DA DIRETORIA

**Subação:**

**Natureza da Despesa**

Categoria econômica: 3 - Despesas Correntes  
Grupo de despesa: 1 - Pessoal e Encargos Sociais  
Modalidade de aplicação: 90 - Aplicações Diretas  
Elemento de despesa: 11 - Vencimentos e Vantagens Fixas – Pessoal Civil

Fonte de recurso	Valores previstos:	Global	2018	2019	2020	2021	Total
1 - 01 - Recursos Próprios		0,00	45.000,00	45.000,00	45.000,00	45.000,00	180.000,00
<b>Total:</b>		<b>0,00</b>	<b>45.000,00</b>	<b>45.000,00</b>	<b>45.000,00</b>	<b>45.000,00</b>	<b>180.000,00</b>

**Despesa PPA:** 128 - 1 . 3002 . 4 . 121 . 12 . 2.33 . 0 . 339014

**Estrutura Organizacional**

Unidade gestora: 1 - Prefeitura Municipal de Salgueiro  
Órgão orçamentário: 3000 - SECRETÁRIA DE PLANEJAMENTO E MEIO AMBIENTE  
Unidade orçamentária: 3002 - DIRET. DE PLANEJAMENTO E ORÇAMENTO PARTICIPATIVO

**Classificação Funcional**

Função: 4 - Administração  
Subfunção: 121 - Planejamento e Orçamento

**Estrutura Programática**

Programa: 12 - PLANEJAMENTO ESTRATEGICO E PARTICIPAÇÃO SOCIAL  
Ação: 33 - MANUTENÇÃO DAS ATIVIDADES DA DIRETORIA

**Subação:**

**Natureza da Despesa**

Categoria econômica: 3 - Despesas Correntes  
Grupo de despesa: 3 - Outras Despesas Correntes  
Modalidade de aplicação: 90 - Aplicações Diretas  
Elemento de despesa: 14 - Diárias – Civil

Fonte de recurso	Valores previstos:	Global	2018	2019	2020	2021	Total
1 - 01 - Recursos Próprios		0,00	1.000,00	1.000,00	1.000,00	1.000,00	4.000,00
<b>Total:</b>		<b>0,00</b>	<b>1.000,00</b>	<b>1.000,00</b>	<b>1.000,00</b>	<b>1.000,00</b>	<b>4.000,00</b>

**Despesa PPA:** 129 - 1 . 3002 . 4 . 121 . 12 . 2.33 . 0 . 339047

**Estrutura Organizacional**

Unidade gestora: 1 - Prefeitura Municipal de Salgueiro  
Órgão orçamentário: 3000 - SECRETÁRIA DE PLANEJAMENTO E MEIO AMBIENTE  
Unidade orçamentária: 3002 - DIRET. DE PLANEJAMENTO E ORÇAMENTO PARTICIPATIVO

**Classificação Funcional**

Função: 4 - Administração  
Subfunção: 121 - Planejamento e Orçamento

**Estrutura Programática**

Programa: 12 - PLANEJAMENTO ESTRATEGICO E PARTICIPAÇÃO SOCIAL  
Ação: 33 - MANUTENÇÃO DAS ATIVIDADES DA DIRETORIA

**Subação:**

**Natureza da Despesa**

Categoria econômica: 3 - Despesas Correntes  
Grupo de despesa: 3 - Outras Despesas Correntes  
Modalidade de aplicação: 90 - Aplicações Diretas  
Elemento de despesa: 47 - Obrigações Tributárias e Contributivas

Fonte de recurso	Valores previstos:	Global	2018	2019	2020	2021	Total
1 - 01 - Recursos Próprios		0,00	4.000,00	4.000,00	4.000,00	4.000,00	16.000,00
<b>Total:</b>		<b>0,00</b>	<b>4.000,00</b>	<b>4.000,00</b>	<b>4.000,00</b>	<b>4.000,00</b>	<b>16.000,00</b>

# Prefeitura Municipal de Salgueiro

RUA JOAQUIM SAMPAIO, 279 - N S DAS GRAÇAS - 56.000-000 - Salgueiro/ PE  
CNPJ: 11.361.243/0001-71

Usuário: Rostand	Chave de Autenticação 1716-3162-081	Página 38 / 918
------------------	--	--------------------

## Despesa PPA por Programa e Ação

**Despesa PPA: 130 - 1 . 3002 . 4 . 121 . 12 . 2.33 . 0 . 339033**

**Estrutura Organizacional**

Unidade gestora: 1 - Prefeitura Municipal de Salgueiro  
Órgão orçamentário: 3000 - SECRETÁRIA DE PLANEJAMENTO E MEIO AMBIENTE  
Unidade orçamentária: 3002 - DIRET. DE PLANEJAMENTO E ORÇAMENTO PARTICIPATIVO

**Classificação Funcional**

Função: 4 - Administração  
Subfunção: 121 - Planejamento e Orçamento

**Estrutura Programática**

Programa: 12 - PLANEJAMENTO ESTRATEGICO E PARTICIPAÇÃO SOCIAL  
Ação: 33 - MANUTENÇÃO DAS ATIVIDADES DA DIRETORIA

**Subação:**

**Natureza da Despesa**

Categoria econômica: 3 - Despesas Correntes  
Grupo de despesa: 3 - Outras Despesas Correntes  
Modalidade de aplicação: 90 - Aplicações Diretas  
Elemento de despesa: 33 - Passagens e Despesas com Locomoção

Fonte de recurso	Valores previstos:	Global	2018	2019	2020	2021	Total
1 - 01 - Recursos Próprios		0,00	1.000,00	1.000,00	1.000,00	1.000,00	4.000,00
<b>Total:</b>		<b>0,00</b>	<b>1.000,00</b>	<b>1.000,00</b>	<b>1.000,00</b>	<b>1.000,00</b>	<b>4.000,00</b>

**Despesa PPA: 131 - 1 . 3002 . 4 . 121 . 12 . 2.33 . 0 . 339036**

**Estrutura Organizacional**

Unidade gestora: 1 - Prefeitura Municipal de Salgueiro  
Órgão orçamentário: 3000 - SECRETÁRIA DE PLANEJAMENTO E MEIO AMBIENTE  
Unidade orçamentária: 3002 - DIRET. DE PLANEJAMENTO E ORÇAMENTO PARTICIPATIVO

**Classificação Funcional**

Função: 4 - Administração  
Subfunção: 121 - Planejamento e Orçamento

**Estrutura Programática**

Programa: 12 - PLANEJAMENTO ESTRATEGICO E PARTICIPAÇÃO SOCIAL  
Ação: 33 - MANUTENÇÃO DAS ATIVIDADES DA DIRETORIA

**Subação:**

**Natureza da Despesa**

Categoria econômica: 3 - Despesas Correntes  
Grupo de despesa: 3 - Outras Despesas Correntes  
Modalidade de aplicação: 90 - Aplicações Diretas  
Elemento de despesa: 36 - Outros Serviços de Terceiros – Pessoa Física

Fonte de recurso	Valores previstos:	Global	2018	2019	2020	2021	Total
1 - 01 - Recursos Próprios		0,00	3.000,00	3.000,00	3.000,00	3.000,00	12.000,00
<b>Total:</b>		<b>0,00</b>	<b>3.000,00</b>	<b>3.000,00</b>	<b>3.000,00</b>	<b>3.000,00</b>	<b>12.000,00</b>

**Despesa PPA: 132 - 1 . 3002 . 4 . 121 . 12 . 2.33 . 0 . 339039**

**Estrutura Organizacional**

Unidade gestora: 1 - Prefeitura Municipal de Salgueiro  
Órgão orçamentário: 3000 - SECRETÁRIA DE PLANEJAMENTO E MEIO AMBIENTE  
Unidade orçamentária: 3002 - DIRET. DE PLANEJAMENTO E ORÇAMENTO PARTICIPATIVO

**Classificação Funcional**

Função: 4 - Administração  
Subfunção: 121 - Planejamento e Orçamento

**Estrutura Programática**

Programa: 12 - PLANEJAMENTO ESTRATEGICO E PARTICIPAÇÃO SOCIAL  
Ação: 33 - MANUTENÇÃO DAS ATIVIDADES DA DIRETORIA

**Subação:**

**Natureza da Despesa**

Categoria econômica: 3 - Despesas Correntes  
Grupo de despesa: 3 - Outras Despesas Correntes  
Modalidade de aplicação: 90 - Aplicações Diretas  
Elemento de despesa: 39 - Outros Serviços de Terceiros – Pessoa Jurídica

Fonte de recurso	Valores previstos:	Global	2018	2019	2020	2021	Total
1 - 01 - Recursos Próprios		0,00	218.550,00	218.550,00	218.550,00	218.550,00	874.200,00
<b>Total:</b>		<b>0,00</b>	<b>218.550,00</b>	<b>218.550,00</b>	<b>218.550,00</b>	<b>218.550,00</b>	<b>874.200,00</b>

# Prefeitura Municipal de Salgueiro

RUA JOAQUIM SAMPAIO, 279 - N S DAS GRAÇAS - 56.000-000 - Salgueiro/ PE  
CNPJ: 11.361.243/0001-71

Usuário: Rostand	Chave de Autenticação 1716-3162-081	Página 39 / 918
------------------	--	--------------------

## Despesa PPA por Programa e Ação

### Despesa PPA: 2052 - 1 . 3002 . 4 . 121 . 12 . 2.33 . 0 . 319004

#### Estrutura Organizacional

Unidade gestora: 1 - Prefeitura Municipal de Salgueiro  
Órgão orçamentário: 3000 - SECRETÁRIA DE PLANEJAMENTO E MEIO AMBIENTE  
Unidade orçamentária: 3002 - DIRET. DE PLANEJAMENTO E ORÇAMENTO PARTICIPATIVO

#### Classificação Funcional

Função: 4 - Administração  
Subfunção: 121 - Planejamento e Orçamento

#### Estrutura Programática

Programa: 12 - PLANEJAMENTO ESTRATEGICO E PARTICIPAÇÃO SOCIAL  
Ação: 33 - MANUTENÇÃO DAS ATIVIDADES DA DIRETORIA  
Subação:

#### Natureza da Despesa

Categoria econômica: 3 - Despesas Correntes  
Grupo de despesa: 1 - Pessoal e Encargos Sociais  
Modalidade de aplicação: 90 - Aplicações Diretas  
Elemento de despesa: 4 - Contratação por Tempo Determinado

Fonte de recurso	Valores previstos:	Global	2018	2019	2020	2021	Total
1 - 01 - Recursos Próprios		0,00	2.000,00	2.170,00	2.354,45	2.554,58	9.079,03
<b>Total:</b>		<b>0,00</b>	<b>2.000,00</b>	<b>2.170,00</b>	<b>2.354,45</b>	<b>2.554,58</b>	<b>9.079,03</b>

### Despesa PPA: 2053 - 1 . 3002 . 4 . 121 . 12 . 2.33 . 0 . 319016

#### Estrutura Organizacional

Unidade gestora: 1 - Prefeitura Municipal de Salgueiro  
Órgão orçamentário: 3000 - SECRETÁRIA DE PLANEJAMENTO E MEIO AMBIENTE  
Unidade orçamentária: 3002 - DIRET. DE PLANEJAMENTO E ORÇAMENTO PARTICIPATIVO

#### Classificação Funcional

Função: 4 - Administração  
Subfunção: 121 - Planejamento e Orçamento

#### Estrutura Programática

Programa: 12 - PLANEJAMENTO ESTRATEGICO E PARTICIPAÇÃO SOCIAL  
Ação: 33 - MANUTENÇÃO DAS ATIVIDADES DA DIRETORIA  
Subação:

#### Natureza da Despesa

Categoria econômica: 3 - Despesas Correntes  
Grupo de despesa: 1 - Pessoal e Encargos Sociais  
Modalidade de aplicação: 90 - Aplicações Diretas  
Elemento de despesa: 16 - Outras Despesas Variáveis – Pessoal Civil

Fonte de recurso	Valores previstos:	Global	2018	2019	2020	2021	Total
1 - 01 - Recursos Próprios		0,00	2.000,00	2.170,00	2.354,45	2.554,58	9.079,03
<b>Total:</b>		<b>0,00</b>	<b>2.000,00</b>	<b>2.170,00</b>	<b>2.354,45</b>	<b>2.554,58</b>	<b>9.079,03</b>

### Despesa PPA: 2054 - 1 . 3002 . 4 . 121 . 12 . 2.33 . 0 . 339030

#### Estrutura Organizacional

Unidade gestora: 1 - Prefeitura Municipal de Salgueiro  
Órgão orçamentário: 3000 - SECRETÁRIA DE PLANEJAMENTO E MEIO AMBIENTE  
Unidade orçamentária: 3002 - DIRET. DE PLANEJAMENTO E ORÇAMENTO PARTICIPATIVO

#### Classificação Funcional

Função: 4 - Administração  
Subfunção: 121 - Planejamento e Orçamento

#### Estrutura Programática

Programa: 12 - PLANEJAMENTO ESTRATEGICO E PARTICIPAÇÃO SOCIAL  
Ação: 33 - MANUTENÇÃO DAS ATIVIDADES DA DIRETORIA  
Subação:

#### Natureza da Despesa

Categoria econômica: 3 - Despesas Correntes  
Grupo de despesa: 3 - Outras Despesas Correntes  
Modalidade de aplicação: 90 - Aplicações Diretas  
Elemento de despesa: 30 - Material de Consumo

Fonte de recurso	Valores previstos:	Global	2018	2019	2020	2021	Total
1 - 01 - Recursos Próprios		0,00	78.000,00	80.000,00	80.000,00	80.000,00	318.000,00
<b>Total:</b>		<b>0,00</b>	<b>78.000,00</b>	<b>80.000,00</b>	<b>80.000,00</b>	<b>80.000,00</b>	<b>318.000,00</b>

# Prefeitura Municipal de Salgueiro

RUA JOAQUIM SAMPAIO, 279 - N S DAS GRAÇAS - 56.000-000 - Salgueiro/ PE  
CNPJ: 11.361.243/0001-71

Usuário: Rostand	Chave de Autenticação 1716-3162-081	Página 40 / 918
------------------	--	--------------------

## Despesa PPA por Programa e Ação

**Despesa PPA: 2055 - 1 . 3002 . 4 . 121 . 12 . 2.33 . 0 . 339092**

**Estrutura Organizacional**

Unidade gestora: 1 - Prefeitura Municipal de Salgueiro  
Órgão orçamentário: 3000 - SECRETÁRIA DE PLANEJAMENTO E MEIO AMBIENTE  
Unidade orçamentária: 3002 - DIRET. DE PLANEJAMENTO E ORÇAMENTO PARTICIPATIVO

**Classificação Funcional**

Função: 4 - Administração  
Subfunção: 121 - Planejamento e Orçamento

**Estrutura Programática**

Programa: 12 - PLANEJAMENTO ESTRATEGICO E PARTICIPAÇÃO SOCIAL  
Ação: 33 - MANUTENÇÃO DAS ATIVIDADES DA DIRETORIA

**Subação:**

**Natureza da Despesa**

Categoria econômica: 3 - Despesas Correntes  
Grupo de despesa: 3 - Outras Despesas Correntes  
Modalidade de aplicação: 90 - Aplicações Diretas  
Elemento de despesa: 92 - Despesas de Exercícios Anteriores

Fonte de recurso	Valores previstos:	Global	2018	2019	2020	2021	Total
1 - 01 - Recursos Próprios		0,00	2.000,00	2.000,00	2.000,00	2.000,00	8.000,00
<b>Total:</b>		<b>0,00</b>	<b>2.000,00</b>	<b>2.000,00</b>	<b>2.000,00</b>	<b>2.000,00</b>	<b>8.000,00</b>

**Despesa PPA: 2056 - 1 . 3002 . 4 . 121 . 12 . 2.33 . 0 . 339093**

**Estrutura Organizacional**

Unidade gestora: 1 - Prefeitura Municipal de Salgueiro  
Órgão orçamentário: 3000 - SECRETÁRIA DE PLANEJAMENTO E MEIO AMBIENTE  
Unidade orçamentária: 3002 - DIRET. DE PLANEJAMENTO E ORÇAMENTO PARTICIPATIVO

**Classificação Funcional**

Função: 4 - Administração  
Subfunção: 121 - Planejamento e Orçamento

**Estrutura Programática**

Programa: 12 - PLANEJAMENTO ESTRATEGICO E PARTICIPAÇÃO SOCIAL  
Ação: 33 - MANUTENÇÃO DAS ATIVIDADES DA DIRETORIA

**Subação:**

**Natureza da Despesa**

Categoria econômica: 3 - Despesas Correntes  
Grupo de despesa: 3 - Outras Despesas Correntes  
Modalidade de aplicação: 90 - Aplicações Diretas  
Elemento de despesa: 93 - Indenizações e Restituições

Fonte de recurso	Valores previstos:	Global	2018	2019	2020	2021	Total
1 - 01 - Recursos Próprios		0,00	2.000,00	2.000,00	2.000,00	2.000,00	8.000,00
<b>Total:</b>		<b>0,00</b>	<b>2.000,00</b>	<b>2.000,00</b>	<b>2.000,00</b>	<b>2.000,00</b>	<b>8.000,00</b>

**Despesa PPA: 2121 - 1 . 3002 . 4 . 121 . 12 . 2.33 . 0 . 319092**

**Estrutura Organizacional**

Unidade gestora: 1 - Prefeitura Municipal de Salgueiro  
Órgão orçamentário: 3000 - SECRETÁRIA DE PLANEJAMENTO E MEIO AMBIENTE  
Unidade orçamentária: 3002 - DIRET. DE PLANEJAMENTO E ORÇAMENTO PARTICIPATIVO

**Classificação Funcional**

Função: 4 - Administração  
Subfunção: 121 - Planejamento e Orçamento

**Estrutura Programática**

Programa: 12 - PLANEJAMENTO ESTRATEGICO E PARTICIPAÇÃO SOCIAL  
Ação: 33 - MANUTENÇÃO DAS ATIVIDADES DA DIRETORIA

**Subação:**

**Natureza da Despesa**

Categoria econômica: 3 - Despesas Correntes  
Grupo de despesa: 1 - Pessoal e Encargos Sociais  
Modalidade de aplicação: 90 - Aplicações Diretas  
Elemento de despesa: 92 - Despesas de Exercícios Anteriores

Fonte de recurso	Valores previstos:	Global	2018	2019	2020	2021	Total
1 - 01 - Recursos Próprios		0,00	2.000,00	2.000,00	2.000,00	2.000,00	8.000,00
<b>Total:</b>		<b>0,00</b>	<b>2.000,00</b>	<b>2.000,00</b>	<b>2.000,00</b>	<b>2.000,00</b>	<b>8.000,00</b>

# Prefeitura Municipal de Salgueiro

RUA JOAQUIM SAMPAIO, 279 - N S DAS GRAÇAS - 56.000-000 - Salgueiro/ PE  
CNPJ: 11.361.243/0001-71

Usuário: Rostand

Chave de Autenticação  
1716-3162-081

Página  
41 / 918

## Despesa PPA por Programa e Ação

**Despesa PPA: 2122 - 1 . 3002 . 4 . 121 . 12 . 2.33 . 0 . 319096**

**Estrutura Organizacional**

Unidade gestora: 1 - Prefeitura Municipal de Salgueiro  
Órgão orçamentário: 3000 - SECRETÁRIA DE PLANEJAMENTO E MEIO AMBIENTE  
Unidade orçamentária: 3002 - DIRET. DE PLANEJAMENTO E ORÇAMENTO PARTICIPATIVO

**Classificação Funcional**

Função: 4 - Administração  
Subfunção: 121 - Planejamento e Orçamento

**Estrutura Programática**

Programa: 12 - PLANEJAMENTO ESTRATEGICO E PARTICIPAÇÃO SOCIAL  
Ação: 33 - MANUTENÇÃO DAS ATIVIDADES DA DIRETORIA  
Subação:

**Natureza da Despesa**

Categoria econômica: 3 - Despesas Correntes  
Grupo de despesa: 1 - Pessoal e Encargos Sociais  
Modalidade de aplicação: 90 - Aplicações Diretas  
Elemento de despesa: 96 - Ressarcimento de Despesas de Pessoal Requisitado

**Fonte de recurso**

	<b>Valores previstos:</b>	<b>Global</b>	<b>2018</b>	<b>2019</b>	<b>2020</b>	<b>2021</b>	<b>Total</b>
1 - 01 - Recursos Próprios		0,00	2.000,00	2.170,00	2.354,45	2.554,58	9.079,03

**Total: 0,00 2.000,00 2.170,00 2.354,45 2.554,58 9.079,03**

**Despesa PPA: 2123 - 1 . 3002 . 4 . 121 . 12 . 2.33 . 0 . 319032**

**Estrutura Organizacional**

Unidade gestora: 1 - Prefeitura Municipal de Salgueiro  
Órgão orçamentário: 3000 - SECRETÁRIA DE PLANEJAMENTO E MEIO AMBIENTE  
Unidade orçamentária: 3002 - DIRET. DE PLANEJAMENTO E ORÇAMENTO PARTICIPATIVO

**Classificação Funcional**

Função: 4 - Administração  
Subfunção: 121 - Planejamento e Orçamento

**Estrutura Programática**

Programa: 12 - PLANEJAMENTO ESTRATEGICO E PARTICIPAÇÃO SOCIAL  
Ação: 33 - MANUTENÇÃO DAS ATIVIDADES DA DIRETORIA  
Subação:

**Natureza da Despesa**

Categoria econômica: 3 - Despesas Correntes  
Grupo de despesa: 1 - Pessoal e Encargos Sociais  
Modalidade de aplicação: 90 - Aplicações Diretas  
Elemento de despesa: 32 - Material, Bem ou Serviço para Distribuição Gratuita

**Fonte de recurso**

	<b>Valores previstos:</b>	<b>Global</b>	<b>2018</b>	<b>2019</b>	<b>2020</b>	<b>2021</b>	<b>Total</b>
--	---------------------------	---------------	-------------	-------------	-------------	-------------	--------------

**Total:**

**Despesa PPA: 2124 - 1 . 3002 . 4 . 121 . 12 . 2.33 . 0 . 339035**

**Estrutura Organizacional**

Unidade gestora: 1 - Prefeitura Municipal de Salgueiro  
Órgão orçamentário: 3000 - SECRETÁRIA DE PLANEJAMENTO E MEIO AMBIENTE  
Unidade orçamentária: 3002 - DIRET. DE PLANEJAMENTO E ORÇAMENTO PARTICIPATIVO

**Classificação Funcional**

Função: 4 - Administração  
Subfunção: 121 - Planejamento e Orçamento

**Estrutura Programática**

Programa: 12 - PLANEJAMENTO ESTRATEGICO E PARTICIPAÇÃO SOCIAL  
Ação: 33 - MANUTENÇÃO DAS ATIVIDADES DA DIRETORIA  
Subação:

**Natureza da Despesa**

Categoria econômica: 3 - Despesas Correntes  
Grupo de despesa: 3 - Outras Despesas Correntes  
Modalidade de aplicação: 90 - Aplicações Diretas  
Elemento de despesa: 35 - Serviços de Consultoria

**Fonte de recurso**

	<b>Valores previstos:</b>	<b>Global</b>	<b>2018</b>	<b>2019</b>	<b>2020</b>	<b>2021</b>	<b>Total</b>
1 - 01 - Recursos Próprios		0,00	25.000,00	25.000,00	25.000,00	25.000,00	100.000,00

**Total: 0,00 25.000,00 25.000,00 25.000,00 25.000,00 100.000,00**

# Prefeitura Municipal de Salgueiro

RUA JOAQUIM SAMPAIO, 279 - N S DAS GRAÇAS - 56.000-000 - Salgueiro/ PE  
CNPJ: 11.361.243/0001-71

Usuário: Rostand	Chave de Autenticação 1716-3162-081	Página 42 / 918
------------------	--	--------------------

## Despesa PPA por Programa e Ação

**Despesa PPA: 2125 - 1 . 3002 . 4 . 121 . 12 . 2.33 . 0 . 339048**

### Estrutura Organizacional

Unidade gestora: 1 - Prefeitura Municipal de Salgueiro  
Órgão orçamentário: 3000 - SECRETÁRIA DE PLANEJAMENTO E MEIO AMBIENTE  
Unidade orçamentária: 3002 - DIRET. DE PLANEJAMENTO E ORÇAMENTO PARTICIPATIVO

### Classificação Funcional

Função: 4 - Administração  
Subfunção: 121 - Planejamento e Orçamento

### Estrutura Programática

Programa: 12 - PLANEJAMENTO ESTRATEGICO E PARTICIPAÇÃO SOCIAL  
Ação: 33 - MANUTENÇÃO DAS ATIVIDADES DA DIRETORIA

### Subação:

### Natureza da Despesa

Categoria econômica: 3 - Despesas Correntes  
Grupo de despesa: 3 - Outras Despesas Correntes  
Modalidade de aplicação: 90 - Aplicações Diretas  
Elemento de despesa: 48 - Outros Auxílios Financeiros a Pessoas Físicas

Fonte de recurso	Valores previstos:	Global	2018	2019	2020	2021	Total
1 - 01 - Recursos Próprios		0,00	2.000,00	2.000,00	2.000,00	2.000,00	8.000,00
<b>Total:</b>		<b>0,00</b>	<b>2.000,00</b>	<b>2.000,00</b>	<b>2.000,00</b>	<b>2.000,00</b>	<b>8.000,00</b>

**Despesa PPA: 2126 - 1 . 3002 . 4 . 121 . 12 . 2.33 . 0 . 339091**

### Estrutura Organizacional

Unidade gestora: 1 - Prefeitura Municipal de Salgueiro  
Órgão orçamentário: 3000 - SECRETÁRIA DE PLANEJAMENTO E MEIO AMBIENTE  
Unidade orçamentária: 3002 - DIRET. DE PLANEJAMENTO E ORÇAMENTO PARTICIPATIVO

### Classificação Funcional

Função: 4 - Administração  
Subfunção: 121 - Planejamento e Orçamento

### Estrutura Programática

Programa: 12 - PLANEJAMENTO ESTRATEGICO E PARTICIPAÇÃO SOCIAL  
Ação: 33 - MANUTENÇÃO DAS ATIVIDADES DA DIRETORIA

### Subação:

### Natureza da Despesa

Categoria econômica: 3 - Despesas Correntes  
Grupo de despesa: 3 - Outras Despesas Correntes  
Modalidade de aplicação: 90 - Aplicações Diretas  
Elemento de despesa: 91 - Sentenças Judiciais

Fonte de recurso	Valores previstos:	Global	2018	2019	2020	2021	Total
1 - 01 - Recursos Próprios		0,00	2.000,00	2.000,00	2.000,00	2.000,00	8.000,00
<b>Total:</b>		<b>0,00</b>	<b>2.000,00</b>	<b>2.000,00</b>	<b>2.000,00</b>	<b>2.000,00</b>	<b>8.000,00</b>

**Despesa PPA: 2127 - 1 . 3002 . 4 . 121 . 12 . 2.33 . 0 . 339096**

### Estrutura Organizacional

Unidade gestora: 1 - Prefeitura Municipal de Salgueiro  
Órgão orçamentário: 3000 - SECRETÁRIA DE PLANEJAMENTO E MEIO AMBIENTE  
Unidade orçamentária: 3002 - DIRET. DE PLANEJAMENTO E ORÇAMENTO PARTICIPATIVO

### Classificação Funcional

Função: 4 - Administração  
Subfunção: 121 - Planejamento e Orçamento

### Estrutura Programática

Programa: 12 - PLANEJAMENTO ESTRATEGICO E PARTICIPAÇÃO SOCIAL  
Ação: 33 - MANUTENÇÃO DAS ATIVIDADES DA DIRETORIA

### Subação:

### Natureza da Despesa

Categoria econômica: 3 - Despesas Correntes  
Grupo de despesa: 3 - Outras Despesas Correntes  
Modalidade de aplicação: 90 - Aplicações Diretas  
Elemento de despesa: 96 - Ressarcimento de Despesas de Pessoal Requisitado

Fonte de recurso	Valores previstos:	Global	2018	2019	2020	2021	Total
<b>Total:</b>							

# Prefeitura Municipal de Salgueiro

RUA JOAQUIM SAMPAIO, 279 - N S DAS GRAÇAS - 56.000-000 - Salgueiro/ PE  
CNPJ: 11.361.243/0001-71

Usuário: Rostand	Chave de Autenticação 1716-3162-081	Página 43 / 918
------------------	--	--------------------

## Despesa PPA por Programa e Ação

**Despesa PPA:** **2160 - 1 . 3002 . 4 . 121 . 12 . 2.33 . 0 . 339032**  
**Estrutura Organizacional**  
Unidade gestora: 1 - Prefeitura Municipal de Salgueiro  
Órgão orçamentário: 3000 - SECRETÁRIA DE PLANEJAMENTO E MEIO AMBIENTE  
Unidade orçamentária: 3002 - DIRET. DE PLANEJAMENTO E ORÇAMENTO PARTICIPATIVO  
**Classificação Funcional**  
Função: 4 - Administração  
Subfunção: 121 - Planejamento e Orçamento  
**Estrutura Programática**  
Programa: 12 - PLANEJAMENTO ESTRATEGICO E PARTICIPAÇÃO SOCIAL  
Ação: 33 - MANUTENÇÃO DAS ATIVIDADES DA DIRETORIA  
Subação:  
**Natureza da Despesa**  
Categoria econômica: 3 - Despesas Correntes  
Grupo de despesa: 3 - Outras Despesas Correntes  
Modalidade de aplicação: 90 - Aplicações Diretas  
Elemento de despesa: 32 - Material, Bem ou Serviço para Distribuição Gratuita

Fonte de recurso	Valores previstos:	Global	2018	2019	2020	2021	Total
1 - 01 - Recursos Próprios		0,00	4.000,00	4.170,00	4.354,45	4.554,58	17.079,03
<b>Total:</b>		<b>0,00</b>	<b>4.000,00</b>	<b>4.170,00</b>	<b>4.354,45</b>	<b>4.554,58</b>	<b>17.079,03</b>

**Ação:** **2.34 MANUTENÇÃO DAS ATIVIDADES E O APERFEIÇOAMENTO DO ORÇAMENTO PARTICIPATIVO**

Tipo: 2 - Atividades

Objetivo: MANUTENÇÃO DAS ATIVIDADES E O APERFEIÇOAMENTO DO ORÇAMENTO PARTICIPATIVO

Produto: .

Sigla:

**Indicador (unidade de medida):** 37 - Programa de Apoio às Políticas Públicas e Áreas Especiais não é mensurado por indicador (4 - Não Aplica-se, NA, NA)

Método de cálculo: Não Aplica-se.

Método de avaliação: Não Aplica-se.

**Despesa PPA:** **134 - 1 . 3002 . 4 . 121 . 12 . 2.34 . 0 . 319004**  
**Estrutura Organizacional**  
Unidade gestora: 1 - Prefeitura Municipal de Salgueiro  
Órgão orçamentário: 3000 - SECRETÁRIA DE PLANEJAMENTO E MEIO AMBIENTE  
Unidade orçamentária: 3002 - DIRET. DE PLANEJAMENTO E ORÇAMENTO PARTICIPATIVO  
**Classificação Funcional**  
Função: 4 - Administração  
Subfunção: 121 - Planejamento e Orçamento  
**Estrutura Programática**  
Programa: 12 - PLANEJAMENTO ESTRATEGICO E PARTICIPAÇÃO SOCIAL  
Ação: 34 - MANUTENÇÃO DAS ATIVIDADES E O APERFEIÇOAMENTO DO ORÇAMENTO PARTICIPATIVO  
Subação:  
**Natureza da Despesa**  
Categoria econômica: 3 - Despesas Correntes  
Grupo de despesa: 1 - Pessoal e Encargos Sociais  
Modalidade de aplicação: 90 - Aplicações Diretas  
Elemento de despesa: 4 - Contratação por Tempo Determinado

Fonte de recurso	Valores previstos:	Global	2018	2019	2020	2021	Total
1 - 01 - Recursos Próprios		0,00	3.000,00	3.255,00	3.531,68	3.831,87	13.618,55
<b>Total:</b>		<b>0,00</b>	<b>3.000,00</b>	<b>3.255,00</b>	<b>3.531,68</b>	<b>3.831,87</b>	<b>13.618,55</b>

**Despesa PPA:** **135 - 1 . 3002 . 4 . 121 . 12 . 2.34 . 0 . 319013**  
**Estrutura Organizacional**  
Unidade gestora: 1 - Prefeitura Municipal de Salgueiro  
Órgão orçamentário: 3000 - SECRETÁRIA DE PLANEJAMENTO E MEIO AMBIENTE  
Unidade orçamentária: 3002 - DIRET. DE PLANEJAMENTO E ORÇAMENTO PARTICIPATIVO  
**Classificação Funcional**  
Função: 4 - Administração  
Subfunção: 121 - Planejamento e Orçamento  
**Estrutura Programática**  
Programa: 12 - PLANEJAMENTO ESTRATEGICO E PARTICIPAÇÃO SOCIAL  
Ação: 34 - MANUTENÇÃO DAS ATIVIDADES E O APERFEIÇOAMENTO DO ORÇAMENTO PARTICIPATIVO  
Subação:



# Prefeitura Municipal de Salgueiro

RUA JOAQUIM SAMPAIO, 279 - N S DAS GRAÇAS - 56.000-000 - Salgueiro/ PE  
CNPJ: 11.361.243/0001-71

Usuário: Rostand

Chave de Autenticação  
1716-3162-081

Página  
44 / 918

## Despesa PPA por Programa e Ação

### Natureza da Despesa

Categoria econômica: 3 - Despesas Correntes  
Grupo de despesa: 1 - Pessoal e Encargos Sociais  
Modalidade de aplicação: 90 - Aplicações Diretas  
Elemento de despesa: 13 - Obrigações Patronais

Fonte de recurso	Valores previstos:	Global	2018	2019	2020	2021	Total
1 - 01 - Recursos Próprios		0,00	1.000,00	1.085,00	1.177,22	1.277,28	4.539,50
<b>Total:</b>		<b>0,00</b>	<b>1.000,00</b>	<b>1.085,00</b>	<b>1.177,22</b>	<b>1.277,28</b>	<b>4.539,50</b>

**Despesa PPA: 136 - 1. 3002 . 4. 121 . 12. 2.34 . 0. 319011**

### Estrutura Organizacional

Unidade gestora: 1 - Prefeitura Municipal de Salgueiro  
Órgão orçamentário: 3000 - SECRETÁRIA DE PLANEJAMENTO E MEIO AMBIENTE  
Unidade orçamentária: 3002 - DIRET. DE PLANEJAMENTO E ORÇAMENTO PARTICIPATIVO

### Classificação Funcional

Função: 4 - Administração  
Subfunção: 121 - Planejamento e Orçamento

### Estrutura Programática

Programa: 12 - PLANEJAMENTO ESTRATEGICO E PARTICIPAÇÃO SOCIAL  
Ação: 34 - MANUTENÇÃO DAS ATIVIDADES E O APERFEIÇOAMENTO DO ORÇAMENTO PARTICIPATIVO  
Subação:

### Natureza da Despesa

Categoria econômica: 3 - Despesas Correntes  
Grupo de despesa: 1 - Pessoal e Encargos Sociais  
Modalidade de aplicação: 90 - Aplicações Diretas  
Elemento de despesa: 11 - Vencimentos e Vantagens Fixas – Pessoal Civil

Fonte de recurso	Valores previstos:	Global	2018	2019	2020	2021	Total
1 - 01 - Recursos Próprios		0,00	5.000,00	5.425,00	5.886,12	6.386,44	22.697,56
<b>Total:</b>		<b>0,00</b>	<b>5.000,00</b>	<b>5.425,00</b>	<b>5.886,12</b>	<b>6.386,44</b>	<b>22.697,56</b>

**Despesa PPA: 137 - 1. 3002 . 4. 121 . 12. 2.34 . 0. 339014**

### Estrutura Organizacional

Unidade gestora: 1 - Prefeitura Municipal de Salgueiro  
Órgão orçamentário: 3000 - SECRETÁRIA DE PLANEJAMENTO E MEIO AMBIENTE  
Unidade orçamentária: 3002 - DIRET. DE PLANEJAMENTO E ORÇAMENTO PARTICIPATIVO

### Classificação Funcional

Função: 4 - Administração  
Subfunção: 121 - Planejamento e Orçamento

### Estrutura Programática

Programa: 12 - PLANEJAMENTO ESTRATEGICO E PARTICIPAÇÃO SOCIAL  
Ação: 34 - MANUTENÇÃO DAS ATIVIDADES E O APERFEIÇOAMENTO DO ORÇAMENTO PARTICIPATIVO  
Subação:

### Natureza da Despesa

Categoria econômica: 3 - Despesas Correntes  
Grupo de despesa: 3 - Outras Despesas Correntes  
Modalidade de aplicação: 90 - Aplicações Diretas  
Elemento de despesa: 14 - Diárias – Civil

Fonte de recurso	Valores previstos:	Global	2018	2019	2020	2021	Total
1 - 01 - Recursos Próprios		0,00	20.000,00	20.000,00	20.000,00	20.000,00	80.000,00
<b>Total:</b>		<b>0,00</b>	<b>20.000,00</b>	<b>20.000,00</b>	<b>20.000,00</b>	<b>20.000,00</b>	<b>80.000,00</b>

**Despesa PPA: 138 - 1. 3002 . 4. 121 . 12. 2.34 . 0. 339030**

### Estrutura Organizacional

Unidade gestora: 1 - Prefeitura Municipal de Salgueiro  
Órgão orçamentário: 3000 - SECRETÁRIA DE PLANEJAMENTO E MEIO AMBIENTE  
Unidade orçamentária: 3002 - DIRET. DE PLANEJAMENTO E ORÇAMENTO PARTICIPATIVO

### Classificação Funcional

Função: 4 - Administração  
Subfunção: 121 - Planejamento e Orçamento

### Estrutura Programática

Programa: 12 - PLANEJAMENTO ESTRATEGICO E PARTICIPAÇÃO SOCIAL  
Ação: 34 - MANUTENÇÃO DAS ATIVIDADES E O APERFEIÇOAMENTO DO ORÇAMENTO PARTICIPATIVO  
Subação:

# Prefeitura Municipal de Salgueiro

RUA JOAQUIM SAMPAIO, 279 - N S DAS GRAÇAS - 56.000-000 - Salgueiro/ PE  
CNPJ: 11.361.243/0001-71

Usuário: Rostand

Chave de Autenticação  
1716-3162-081

Página  
45 / 918

## Despesa PPA por Programa e Ação

### Natureza da Despesa

Categoria econômica: 3 - Despesas Correntes  
Grupo de despesa: 3 - Outras Despesas Correntes  
Modalidade de aplicação: 90 - Aplicações Diretas  
Elemento de despesa: 30 - Material de Consumo

Fonte de recurso	Valores previstos:	Global	2018	2019	2020	2021	Total
1 - 01 - Recursos Próprios		0,00	180.000,00	280.000,00	280.000,00	180.000,00	920.000,00
<b>Total:</b>		<b>0,00</b>	<b>180.000,00</b>	<b>280.000,00</b>	<b>280.000,00</b>	<b>180.000,00</b>	<b>920.000,00</b>

**Despesa PPA: 141 - 1. 3002 . 4 . 121 . 12 . 2.34 . 0 . 339032**

### Estrutura Organizacional

Unidade gestora: 1 - Prefeitura Municipal de Salgueiro  
Órgão orçamentário: 3000 - SECRETÁRIA DE PLANEJAMENTO E MEIO AMBIENTE  
Unidade orçamentária: 3002 - DIRET. DE PLANEJAMENTO E ORÇAMENTO PARTICIPATIVO

### Classificação Funcional

Função: 4 - Administração  
Subfunção: 121 - Planejamento e Orçamento

### Estrutura Programática

Programa: 12 - PLANEJAMENTO ESTRATEGICO E PARTICIPAÇÃO SOCIAL  
Ação: 34 - MANUTENÇÃO DAS ATIVIDADES E O APERFEIÇOAMENTO DO ORÇAMENTO PARTICIPATIVO  
Subação:

### Natureza da Despesa

Categoria econômica: 3 - Despesas Correntes  
Grupo de despesa: 3 - Outras Despesas Correntes  
Modalidade de aplicação: 90 - Aplicações Diretas  
Elemento de despesa: 32 - Material, Bem ou Serviço para Distribuição Gratuita

Fonte de recurso	Valores previstos:	Global	2018	2019	2020	2021	Total
1 - 01 - Recursos Próprios		0,00	3.000,00	3.000,00	3.000,00	3.000,00	12.000,00
<b>Total:</b>		<b>0,00</b>	<b>3.000,00</b>	<b>3.000,00</b>	<b>3.000,00</b>	<b>3.000,00</b>	<b>12.000,00</b>

**Despesa PPA: 142 - 1. 3002 . 4 . 121 . 12 . 2.34 . 0 . 339033**

### Estrutura Organizacional

Unidade gestora: 1 - Prefeitura Municipal de Salgueiro  
Órgão orçamentário: 3000 - SECRETÁRIA DE PLANEJAMENTO E MEIO AMBIENTE  
Unidade orçamentária: 3002 - DIRET. DE PLANEJAMENTO E ORÇAMENTO PARTICIPATIVO

### Classificação Funcional

Função: 4 - Administração  
Subfunção: 121 - Planejamento e Orçamento

### Estrutura Programática

Programa: 12 - PLANEJAMENTO ESTRATEGICO E PARTICIPAÇÃO SOCIAL  
Ação: 34 - MANUTENÇÃO DAS ATIVIDADES E O APERFEIÇOAMENTO DO ORÇAMENTO PARTICIPATIVO  
Subação:

### Natureza da Despesa

Categoria econômica: 3 - Despesas Correntes  
Grupo de despesa: 3 - Outras Despesas Correntes  
Modalidade de aplicação: 90 - Aplicações Diretas  
Elemento de despesa: 33 - Passagens e Despesas com Locomoção

Fonte de recurso	Valores previstos:	Global	2018	2019	2020	2021	Total
1 - 01 - Recursos Próprios		0,00	1.000,00	1.000,00	1.000,00	1.000,00	4.000,00
<b>Total:</b>		<b>0,00</b>	<b>1.000,00</b>	<b>1.000,00</b>	<b>1.000,00</b>	<b>1.000,00</b>	<b>4.000,00</b>

**Despesa PPA: 143 - 1. 3002 . 4 . 121 . 12 . 2.34 . 0 . 339036**

### Estrutura Organizacional

Unidade gestora: 1 - Prefeitura Municipal de Salgueiro  
Órgão orçamentário: 3000 - SECRETÁRIA DE PLANEJAMENTO E MEIO AMBIENTE  
Unidade orçamentária: 3002 - DIRET. DE PLANEJAMENTO E ORÇAMENTO PARTICIPATIVO

### Classificação Funcional

Função: 4 - Administração  
Subfunção: 121 - Planejamento e Orçamento

### Estrutura Programática

Programa: 12 - PLANEJAMENTO ESTRATEGICO E PARTICIPAÇÃO SOCIAL  
Ação: 34 - MANUTENÇÃO DAS ATIVIDADES E O APERFEIÇOAMENTO DO ORÇAMENTO PARTICIPATIVO  
Subação:

# Prefeitura Municipal de Salgueiro

RUA JOAQUIM SAMPAIO, 279 - N S DAS GRAÇAS - 56.000-000 - Salgueiro/ PE  
CNPJ: 11.361.243/0001-71

Usuário: Rostand

Chave de Autenticação  
1716-3162-081

Página  
46 / 918

## Despesa PPA por Programa e Ação

### Natureza da Despesa

Categoria econômica: 3 - Despesas Correntes  
Grupo de despesa: 3 - Outras Despesas Correntes  
Modalidade de aplicação: 90 - Aplicações Diretas  
Elemento de despesa: 36 - Outros Serviços de Terceiros – Pessoa Física

Fonte de recurso	Valores previstos:	Global	2018	2019	2020	2021	Total
1 - 01 - Recursos Próprios		0,00	30.000,00	30.000,00	30.000,00	30.000,00	120.000,00
<b>Total:</b>		<b>0,00</b>	<b>30.000,00</b>	<b>30.000,00</b>	<b>30.000,00</b>	<b>30.000,00</b>	<b>120.000,00</b>

**Despesa PPA: 144 - 1. 3002 . 4. 121 . 12. 2.34 . 0. 339039**

### Estrutura Organizacional

Unidade gestora: 1 - Prefeitura Municipal de Salgueiro  
Órgão orçamentário: 3000 - SECRETÁRIA DE PLANEJAMENTO E MEIO AMBIENTE  
Unidade orçamentária: 3002 - DIRET. DE PLANEJAMENTO E ORÇAMENTO PARTICIPATIVO

### Classificação Funcional

Função: 4 - Administração  
Subfunção: 121 - Planejamento e Orçamento

### Estrutura Programática

Programa: 12 - PLANEJAMENTO ESTRATEGICO E PARTICIPAÇÃO SOCIAL  
Ação: 34 - MANUTENÇÃO DAS ATIVIDADES E O APERFEIÇOAMENTO DO ORÇAMENTO PARTICIPATIVO  
Subação:

### Natureza da Despesa

Categoria econômica: 3 - Despesas Correntes  
Grupo de despesa: 3 - Outras Despesas Correntes  
Modalidade de aplicação: 90 - Aplicações Diretas  
Elemento de despesa: 39 - Outros Serviços de Terceiros – Pessoa Jurídica

Fonte de recurso	Valores previstos:	Global	2018	2019	2020	2021	Total
1 - 01 - Recursos Próprios		0,00	140.000,00	140.000,00	140.000,00	140.000,00	560.000,00
<b>Total:</b>		<b>0,00</b>	<b>140.000,00</b>	<b>140.000,00</b>	<b>140.000,00</b>	<b>140.000,00</b>	<b>560.000,00</b>

**Despesa PPA: 145 - 1. 3002 . 4. 121 . 12. 2.34 . 0. 339048**

### Estrutura Organizacional

Unidade gestora: 1 - Prefeitura Municipal de Salgueiro  
Órgão orçamentário: 3000 - SECRETÁRIA DE PLANEJAMENTO E MEIO AMBIENTE  
Unidade orçamentária: 3002 - DIRET. DE PLANEJAMENTO E ORÇAMENTO PARTICIPATIVO

### Classificação Funcional

Função: 4 - Administração  
Subfunção: 121 - Planejamento e Orçamento

### Estrutura Programática

Programa: 12 - PLANEJAMENTO ESTRATEGICO E PARTICIPAÇÃO SOCIAL  
Ação: 34 - MANUTENÇÃO DAS ATIVIDADES E O APERFEIÇOAMENTO DO ORÇAMENTO PARTICIPATIVO  
Subação:

### Natureza da Despesa

Categoria econômica: 3 - Despesas Correntes  
Grupo de despesa: 3 - Outras Despesas Correntes  
Modalidade de aplicação: 90 - Aplicações Diretas  
Elemento de despesa: 48 - Outros Auxílios Financeiros a Pessoas Físicas

Fonte de recurso	Valores previstos:	Global	2018	2019	2020	2021	Total
1 - 01 - Recursos Próprios		0,00	1.000,00	1.000,00	1.000,00	1.000,00	4.000,00
<b>Total:</b>		<b>0,00</b>	<b>1.000,00</b>	<b>1.000,00</b>	<b>1.000,00</b>	<b>1.000,00</b>	<b>4.000,00</b>

### Ação: 2.35 IMPLEMENTAÇÃO DO PLANO DIRETOR DO MUNICÍPIO DE SALGUEIRO

Tipo: 2 - Atividades

Objetivo: IMPLEMENTAÇÃO DO PLANO DIRETOR DO MUNICÍPIO DE SALGUEIRO

Produto: .

Sigla:

**Indicador (unidade de medida):** 37 - Programa de Apoio às Políticas Públicas e Áreas Especiais não é mensurado por indicador (4 - Não Aplica-se, NA, NA)

Método de cálculo: Não Aplica-se.

Método de avaliação: Não Aplica-se.

# Prefeitura Municipal de Salgueiro

RUA JOAQUIM SAMPAIO, 279 - N S DAS GRAÇAS - 56.000-000 - Salgueiro/ PE  
CNPJ: 11.361.243/0001-71

Usuário: Rostand	Chave de Autenticação 1716-3162-081	Página 47 / 918
------------------	--	--------------------

## Despesa PPA por Programa e Ação

**Despesa PPA: 149 - 1. 3002 . 4 . 121 . 12 . 2.35 . 0 . 339030**

### Estrutura Organizacional

Unidade gestora: 1 - Prefeitura Municipal de Salgueiro  
Órgão orçamentário: 3000 - SECRETÁRIA DE PLANEJAMENTO E MEIO AMBIENTE  
Unidade orçamentária: 3002 - DIRET. DE PLANEJAMENTO E ORÇAMENTO PARTICIPATIVO

### Classificação Funcional

Função: 4 - Administração  
Subfunção: 121 - Planejamento e Orçamento

### Estrutura Programática

Programa: 12 - PLANEJAMENTO ESTRATEGICO E PARTICIPAÇÃO SOCIAL  
Ação: 35 - IMPLEMENTAÇÃO DO PLANO DIRETOR DO MUNICIPIO DE SALGUEIRO  
Subação:

### Natureza da Despesa

Categoria econômica: 3 - Despesas Correntes  
Grupo de despesa: 3 - Outras Despesas Correntes  
Modalidade de aplicação: 90 - Aplicações Diretas  
Elemento de despesa: 30 - Material de Consumo

Fonte de recurso	Valores previstos:	Global	2018	2019	2020	2021	Total
1 - 01 - Recursos Próprios		0,00	2.000,00	2.000,00	2.000,00	2.000,00	8.000,00
<b>Total:</b>		<b>0,00</b>	<b>2.000,00</b>	<b>2.000,00</b>	<b>2.000,00</b>	<b>2.000,00</b>	<b>8.000,00</b>

**Despesa PPA: 150 - 1. 3002 . 4 . 121 . 12 . 2.35 . 0 . 339035**

### Estrutura Organizacional

Unidade gestora: 1 - Prefeitura Municipal de Salgueiro  
Órgão orçamentário: 3000 - SECRETÁRIA DE PLANEJAMENTO E MEIO AMBIENTE  
Unidade orçamentária: 3002 - DIRET. DE PLANEJAMENTO E ORÇAMENTO PARTICIPATIVO

### Classificação Funcional

Função: 4 - Administração  
Subfunção: 121 - Planejamento e Orçamento

### Estrutura Programática

Programa: 12 - PLANEJAMENTO ESTRATEGICO E PARTICIPAÇÃO SOCIAL  
Ação: 35 - IMPLEMENTAÇÃO DO PLANO DIRETOR DO MUNICIPIO DE SALGUEIRO  
Subação:

### Natureza da Despesa

Categoria econômica: 3 - Despesas Correntes  
Grupo de despesa: 3 - Outras Despesas Correntes  
Modalidade de aplicação: 90 - Aplicações Diretas  
Elemento de despesa: 35 - Serviços de Consultoria

Fonte de recurso	Valores previstos:	Global	2018	2019	2020	2021	Total
1 - 01 - Recursos Próprios		0,00	5.000,00	5.000,00	5.000,00	5.000,00	20.000,00
<b>Total:</b>		<b>0,00</b>	<b>5.000,00</b>	<b>5.000,00</b>	<b>5.000,00</b>	<b>5.000,00</b>	<b>20.000,00</b>

**Despesa PPA: 151 - 1. 3002 . 4 . 121 . 12 . 2.35 . 0 . 339036**

### Estrutura Organizacional

Unidade gestora: 1 - Prefeitura Municipal de Salgueiro  
Órgão orçamentário: 3000 - SECRETÁRIA DE PLANEJAMENTO E MEIO AMBIENTE  
Unidade orçamentária: 3002 - DIRET. DE PLANEJAMENTO E ORÇAMENTO PARTICIPATIVO

### Classificação Funcional

Função: 4 - Administração  
Subfunção: 121 - Planejamento e Orçamento

### Estrutura Programática

Programa: 12 - PLANEJAMENTO ESTRATEGICO E PARTICIPAÇÃO SOCIAL  
Ação: 35 - IMPLEMENTAÇÃO DO PLANO DIRETOR DO MUNICIPIO DE SALGUEIRO  
Subação:

### Natureza da Despesa

Categoria econômica: 3 - Despesas Correntes  
Grupo de despesa: 3 - Outras Despesas Correntes  
Modalidade de aplicação: 90 - Aplicações Diretas  
Elemento de despesa: 36 - Outros Serviços de Terceiros – Pessoa Física

Fonte de recurso	Valores previstos:	Global	2018	2019	2020	2021	Total
1 - 01 - Recursos Próprios		0,00	3.000,00	3.000,00	3.000,00	3.000,00	12.000,00
<b>Total:</b>		<b>0,00</b>	<b>3.000,00</b>	<b>3.000,00</b>	<b>3.000,00</b>	<b>3.000,00</b>	<b>12.000,00</b>

# Prefeitura Municipal de Salgueiro

RUA JOAQUIM SAMPAIO, 279 - N S DAS GRAÇAS - 56.000-000 - Salgueiro/ PE  
CNPJ: 11.361.243/0001-71

Usuário: Rostand	Chave de Autenticação 1716-3162-081	Página 48 / 918
------------------	--	--------------------

## Despesa PPA por Programa e Ação

**Despesa PPA:** 153 - 1 . 3002 . 4 . 121 . 12 . 2.35 . 0 . 339039

### Estrutura Organizacional

Unidade gestora: 1 - Prefeitura Municipal de Salgueiro  
Órgão orçamentário: 3000 - SECRETÁRIA DE PLANEJAMENTO E MEIO AMBIENTE  
Unidade orçamentária: 3002 - DIRET. DE PLANEJAMENTO E ORÇAMENTO PARTICIPATIVO

### Classificação Funcional

Função: 4 - Administração  
Subfunção: 121 - Planejamento e Orçamento

### Estrutura Programática

Programa: 12 - PLANEJAMENTO ESTRATEGICO E PARTICIPAÇÃO SOCIAL  
Ação: 35 - IMPLEMENTAÇÃO DO PLANO DIRETOR DO MUNICÍPIO DE SALGUEIRO  
Subação:

### Natureza da Despesa

Categoria econômica: 3 - Despesas Correntes  
Grupo de despesa: 3 - Outras Despesas Correntes  
Modalidade de aplicação: 90 - Aplicações Diretas  
Elemento de despesa: 39 - Outros Serviços de Terceiros – Pessoa Jurídica

### Fonte de recurso

	Valores previstos:	Global	2018	2019	2020	2021	Total
1 - 01 - Recursos Próprios		0,00	2.000,00	2.000,00	2.000,00	2.000,00	8.000,00

**Total:** 0,00 2.000,00 2.000,00 2.000,00 2.000,00 8.000,00

### Ação: 1.142 AQUISIÇÃO DE VEÍCULOS, MÓVEIS, EQUIPAMENTOS E MATERIAIS PERMANENTES

Tipo: 1 - Projetos

Objetivo: AQUISIÇÃO DE VEÍCULOS, MÓVEIS, EQUIPAMENTOS E MATERIAIS PERMANENTES

Produto: .

Sigla:

**Indicador (unidade de medida):** 37 - Programa de Apoio às Políticas Públicas e Áreas Especiais não é mensurado por indicador (4 - Não Aplica-se, NA, NA)

Método de cálculo: Não Aplica-se.

Método de avaliação: Não Aplica-se.

**Despesa PPA:** 133 - 1 . 3002 . 4 . 121 . 12 . 1.142 . 0 . 449052

### Estrutura Organizacional

Unidade gestora: 1 - Prefeitura Municipal de Salgueiro  
Órgão orçamentário: 3000 - SECRETÁRIA DE PLANEJAMENTO E MEIO AMBIENTE  
Unidade orçamentária: 3002 - DIRET. DE PLANEJAMENTO E ORÇAMENTO PARTICIPATIVO

### Classificação Funcional

Função: 4 - Administração  
Subfunção: 121 - Planejamento e Orçamento

### Estrutura Programática

Programa: 12 - PLANEJAMENTO ESTRATEGICO E PARTICIPAÇÃO SOCIAL  
Ação: 142 - AQUISIÇÃO DE VEÍCULOS, MÓVEIS, EQUIPAMENTOS E MATERIAIS PERMANENTES  
Subação:

### Natureza da Despesa

Categoria econômica: 4 - Despesas de Capital  
Grupo de despesa: 4 - Investimentos  
Modalidade de aplicação: 90 - Aplicações Diretas  
Elemento de despesa: 52 - Equipamentos e Material Permanente

### Fonte de recurso

	Valores previstos:	Global	2018	2019	2020	2021	Total
1 - 01 - Recursos Próprios		0,00	3.000,00	3.255,00	3.531,96	1.817,84	11.604,80

**Total:** 0,00 3.000,00 3.255,00 3.531,96 1.817,84 11.604,80

### Ação: 1.221 AQUISIÇÃO DE VEÍCULOS, MÓVEIS, MÁQUINAS E EQUIPAMENTOS DIVERSOS

Tipo: 1 - Projetos

Objetivo: AQUISIÇÃO DE VEÍCULOS, MÓVEIS, MÁQUINAS E EQUIPAMENTOS DIVERSOS

Produto: AQUISIÇÃO DE VEÍCULOS, MÓVEIS, MÁQUINAS E EQUIPAMENTOS DIVERSOS

Sigla:

**Indicador (unidade de medida):** 6 - Apoio às Políticas Públicas e Áreas Especiais não é mensurado por indicador. (2 - Outros, OUT)

Método de cálculo:

Método de avaliação:

# Prefeitura Municipal de Salgueiro

RUA JOAQUIM SAMPAIO, 279 - N S DAS GRAÇAS - 56.000-000 - Salgueiro/ PE  
CNPJ: 11.361.243/0001-71

Usuário: Rostand

Chave de Autenticação

1716-3162-081

Página

49 / 918

## Despesa PPA por Programa e Ação

**Despesa PPA:** 154 - 1 . 3002 . 4 . 121 . 12 . 1.221 . 0 . 449092

### Estrutura Organizacional

Unidade gestora: 1 - Prefeitura Municipal de Salgueiro  
Órgão orçamentário: 3000 - SECRETÁRIA DE PLANEJAMENTO E MEIO AMBIENTE  
Unidade orçamentária: 3002 - DIRET. DE PLANEJAMENTO E ORÇAMENTO PARTICIPATIVO

### Classificação Funcional

Função: 4 - Administração  
Subfunção: 121 - Planejamento e Orçamento

### Estrutura Programática

Programa: 12 - PLANEJAMENTO ESTRATEGICO E PARTICIPAÇÃO SOCIAL  
Ação: 221 - AQUISIÇÃO DE VEÍCULOS, MÓVEIS, MÁQUINAS E EQUIPAMENTOS DIVERSOS  
Subação:

### Natureza da Despesa

Categoria econômica: 4 - Despesas de Capital  
Grupo de despesa: 4 - Investimentos  
Modalidade de aplicação: 90 - Aplicações Diretas  
Elemento de despesa: 92 - Despesas de Exercícios Anteriores

Fonte de recurso	Valores previstos:	Global	2018	2019	2020	2021	Total
------------------	--------------------	--------	------	------	------	------	-------

**Total:**

# Prefeitura Municipal de Salgueiro

RUA JOAQUIM SAMPAIO, 279 - N S DAS GRAÇAS - 56.000-000 - Salgueiro/ PE  
CNPJ: 11.361.243/0001-71

Usuário: Rostand

Chave de Autenticação  
1716-3162-081

Página  
50 / 918

## Despesa PPA por Programa e Ação

**Programa:** 13 - PLANEJAMENTO  
**Objetivo:** ASSEGURAR OS RESULTADOS E O SUCESSO DO CONJUNTO DE AÇÕES GERENCIAIS, TORNAR EFICIENTES E EFICAZES A SUA GESTÃO, SUPERVISÃO, ACOMPANHAMENTO E AVALIAÇÃO DE MODO A MONITORAR O CUMPRIMENTO DAS METAS ESTABELECIDAS.  
**Problema:** ASSEGURAR OS RESULTADOS E O SUCESSO DO CONJUNTO DE AÇÕES GERENCIAIS, TORNAR EFICIENTES E EFICAZES A SUA GESTÃO, SUPERVISÃO, ACOMPANHAMENTO E AVALIAÇÃO DE MODO A MONITORAR O CUMPRIMENTO DAS METAS ESTABELECIDAS.  
**Justificativa:** IMPLANTAÇÃO DO SISTEMA DE INFORMAÇÃO MUNICIPAL, CONSOLIDANDO DADOS DE TODAS AS ÁREAS DE ATUAÇÃO, CONSTITUÍDO BANCO REFERENCIAL PARA MONITORAMENTO E ACOMPANHAMENTO DE METAS. TORNAR MAS IFICIENTE O ACOMPANHAMENTO E MONITORAMENTO DE CONVÊNIOS, CONTRATOS E ETC.  
**Público alvo:** APOIO ADMINISTRATIVO  
**Tipo:** 2 - Apoio Administrativo  
**Responsável:** 1 - CLEBEL DE SOUZA CORDEIRO  
**Horizonte temporal:** Temporário Início: 01/01/2018 Fim: 31/12/2021  
**Fonte de financiamento:** ( ) Seguridade Social (X) Fiscal  
**Macro objetivo:**

**Indicador (unidade de medida):**

**Ação:** 1.10 AQUISIÇÃO DE MÓVEIS, EQUIPAMENTOS E OUTROS MATERIAIS PERMANENTES

**Tipo:** 1 - Projetos

**Objetivo:** AQUISIÇÃO DE MÓVEIS, EQUIPAMENTOS E OUTROS MATERIAIS PERMANENTES

**Produto:** .

**Sigla:**

**Indicador (unidade de medida):** 37 - Programa de Apoio às Políticas Públicas e Áreas Especiais não é mensurado por indicador (4 - Não Aplica-se, NA, NA)

**Método de cálculo:** Não Aplica-se.

**Método de avaliação:** Não Aplica-se.

**Despesa PPA:** 202 - 1 . 3003 . 4 . 121 . 13 . 1.10 . 0 . 449052

### Estrutura Organizacional

**Unidade gestora:** 1 - Prefeitura Municipal de Salgueiro

**Órgão orçamentário:** 3000 - SECRETÁRIA DE PLANEJAMENTO E MEIO AMBIENTE

**Unidade orçamentária:** 3003 - DIRET. DE ACOMP. DE CONV. E PROG. ESPECIAIS

### Classificação Funcional

**Função:** 4 - Administração

**Subfunção:** 121 - Planejamento e Orçamento

### Estrutura Programática

**Programa:** 13 - PLANEJAMENTO

**Ação:** 10 - AQUISIÇÃO DE MÓVEIS, EQUIPAMENTOS E OUTROS MATERIAIS PERMANENTES

**Subação:**

### Natureza da Despesa

**Categoria econômica:** 4 - Despesas de Capital

**Grupo de despesa:** 4 - Investimentos

**Modalidade de aplicação:** 90 - Aplicações Diretas

**Elemento de despesa:** 52 - Equipamentos e Material Permanente

Fonte de recurso	Valores previstos:	Global	2018	2019	2020	2021	Total
1 - 01 - Recursos Próprios		0,00	3.000,00	3.255,00	3.531,68	3.831,87	13.618,55
<b>Total:</b>		<b>0,00</b>	<b>3.000,00</b>	<b>3.255,00</b>	<b>3.531,68</b>	<b>3.831,87</b>	<b>13.618,55</b>

**Ação:** 2.36 PROGRAMA DE MODERNIZAÇÃO DA GESTÃO ADMINISTRATIVA E FISCAL DO MUNICÍPIO - PMAT

**Tipo:** 2 - Atividades

**Objetivo:** PROGRAMA DE MODERNIZAÇÃO DA GESTÃO ADMINISTRATIVA E FISCAL DO MUNICÍPIO - PMAT

**Produto:** .

**Sigla:**

**Indicador (unidade de medida):** 37 - Programa de Apoio às Políticas Públicas e Áreas Especiais não é mensurado por indicador (4 - Não Aplica-se, NA, NA)

**Método de cálculo:** Não Aplica-se.

**Método de avaliação:** Não Aplica-se.

# Prefeitura Municipal de Salgueiro

RUA JOAQUIM SAMPAIO, 279 - N S DAS GRAÇAS - 56.000-000 - Salgueiro/ PE  
CNPJ: 11.361.243/0001-71

Usuário: Rostand	Chave de Autenticação 1716-3162-081	Página 51 / 918
------------------	--	--------------------

## Despesa PPA por Programa e Ação

### Despesa PPA: 155 - 1. 3002 . 4 . 121 . 13 . 2.36 . 0 . 319004

#### Estrutura Organizacional

Unidade gestora: 1 - Prefeitura Municipal de Salgueiro  
Órgão orçamentário: 3000 - SECRETÁRIA DE PLANEJAMENTO E MEIO AMBIENTE  
Unidade orçamentária: 3002 - DIRET. DE PLANEJAMENTO E ORÇAMENTO PARTICIPATIVO

#### Classificação Funcional

Função: 4 - Administração  
Subfunção: 121 - Planejamento e Orçamento

#### Estrutura Programática

Programa: 13 - PLANEJAMENTO  
Ação: 36 - PROGRAMA DE MODERNIZAÇÃO DA GESTÃO ADMINISTRATIVA E FISCAL DO MUNICIPIO - PMAT  
Subação:

#### Natureza da Despesa

Categoria econômica: 3 - Despesas Correntes  
Grupo de despesa: 1 - Pessoal e Encargos Sociais  
Modalidade de aplicação: 90 - Aplicações Diretas  
Elemento de despesa: 4 - Contratação por Tempo Determinado

Fonte de recurso	Valores previstos:	Global	2018	2019	2020	2021	Total
1 - 01 - Recursos Próprios		0,00	1.000,00	1.085,00	1.177,22	1.277,28	4.539,50
<b>Total:</b>		<b>0,00</b>	<b>1.000,00</b>	<b>1.085,00</b>	<b>1.177,22</b>	<b>1.277,28</b>	<b>4.539,50</b>

### Despesa PPA: 157 - 1. 3002 . 4 . 121 . 13 . 2.36 . 0 . 339047

#### Estrutura Organizacional

Unidade gestora: 1 - Prefeitura Municipal de Salgueiro  
Órgão orçamentário: 3000 - SECRETÁRIA DE PLANEJAMENTO E MEIO AMBIENTE  
Unidade orçamentária: 3002 - DIRET. DE PLANEJAMENTO E ORÇAMENTO PARTICIPATIVO

#### Classificação Funcional

Função: 4 - Administração  
Subfunção: 121 - Planejamento e Orçamento

#### Estrutura Programática

Programa: 13 - PLANEJAMENTO  
Ação: 36 - PROGRAMA DE MODERNIZAÇÃO DA GESTÃO ADMINISTRATIVA E FISCAL DO MUNICIPIO - PMAT  
Subação:

#### Natureza da Despesa

Categoria econômica: 3 - Despesas Correntes  
Grupo de despesa: 3 - Outras Despesas Correntes  
Modalidade de aplicação: 90 - Aplicações Diretas  
Elemento de despesa: 47 - Obrigações Tributárias e Contributivas

Fonte de recurso	Valores previstos:	Global	2018	2019	2020	2021	Total
1 - 01 - Recursos Próprios		0,00	1.000,00	1.000,00	1.000,00	1.000,00	4.000,00
<b>Total:</b>		<b>0,00</b>	<b>1.000,00</b>	<b>1.000,00</b>	<b>1.000,00</b>	<b>1.000,00</b>	<b>4.000,00</b>

### Despesa PPA: 159 - 1. 3002 . 4 . 121 . 13 . 2.36 . 0 . 319011

#### Estrutura Organizacional

Unidade gestora: 1 - Prefeitura Municipal de Salgueiro  
Órgão orçamentário: 3000 - SECRETÁRIA DE PLANEJAMENTO E MEIO AMBIENTE  
Unidade orçamentária: 3002 - DIRET. DE PLANEJAMENTO E ORÇAMENTO PARTICIPATIVO

#### Classificação Funcional

Função: 4 - Administração  
Subfunção: 121 - Planejamento e Orçamento

#### Estrutura Programática

Programa: 13 - PLANEJAMENTO  
Ação: 36 - PROGRAMA DE MODERNIZAÇÃO DA GESTÃO ADMINISTRATIVA E FISCAL DO MUNICIPIO - PMAT  
Subação:

#### Natureza da Despesa

Categoria econômica: 3 - Despesas Correntes  
Grupo de despesa: 1 - Pessoal e Encargos Sociais  
Modalidade de aplicação: 90 - Aplicações Diretas  
Elemento de despesa: 11 - Vencimentos e Vantagens Fixas – Pessoal Civil

Fonte de recurso	Valores previstos:	Global	2018	2019	2020	2021	Total
1 - 01 - Recursos Próprios		0,00	2.000,00	2.000,00	2.000,00	2.000,00	8.000,00
<b>Total:</b>		<b>0,00</b>	<b>2.000,00</b>	<b>2.000,00</b>	<b>2.000,00</b>	<b>2.000,00</b>	<b>8.000,00</b>



# Prefeitura Municipal de Salgueiro

RUA JOAQUIM SAMPAIO, 279 - N S DAS GRAÇAS - 56.000-000 - Salgueiro/ PE  
CNPJ: 11.361.243/0001-71

Usuário: Rostand	Chave de Autenticação 1716-3162-081	Página 52 / 918
------------------	--	--------------------

## Despesa PPA por Programa e Ação

**Despesa PPA: 160 - 1. 3002 . 4 . 121 . 13 . 2.36 . 0 . 319013**

**Estrutura Organizacional**

Unidade gestora: 1 - Prefeitura Municipal de Salgueiro  
Órgão orçamentário: 3000 - SECRETÁRIA DE PLANEJAMENTO E MEIO AMBIENTE  
Unidade orçamentária: 3002 - DIRET. DE PLANEJAMENTO E ORÇAMENTO PARTICIPATIVO

**Classificação Funcional**

Função: 4 - Administração  
Subfunção: 121 - Planejamento e Orçamento

**Estrutura Programática**

Programa: 13 - PLANEJAMENTO  
Ação: 36 - PROGRAMA DE MODERNIZAÇÃO DA GESTÃO ADMINISTRATIVA E FISCAL DO MUNICIPIO - PMAT  
Subação:

**Natureza da Despesa**

Categoria econômica: 3 - Despesas Correntes  
Grupo de despesa: 1 - Pessoal e Encargos Sociais  
Modalidade de aplicação: 90 - Aplicações Diretas  
Elemento de despesa: 13 - Obrigações Patronais

Fonte de recurso	Valores previstos:	Global	2018	2019	2020	2021	Total
1 - 01 - Recursos Próprios		0,00	1.000,00	1.085,00	1.177,22	1.277,28	4.539,50
<b>Total:</b>		<b>0,00</b>	<b>1.000,00</b>	<b>1.085,00</b>	<b>1.177,22</b>	<b>1.277,28</b>	<b>4.539,50</b>

**Despesa PPA: 161 - 1. 3002 . 4 . 121 . 13 . 2.36 . 0 . 319016**

**Estrutura Organizacional**

Unidade gestora: 1 - Prefeitura Municipal de Salgueiro  
Órgão orçamentário: 3000 - SECRETÁRIA DE PLANEJAMENTO E MEIO AMBIENTE  
Unidade orçamentária: 3002 - DIRET. DE PLANEJAMENTO E ORÇAMENTO PARTICIPATIVO

**Classificação Funcional**

Função: 4 - Administração  
Subfunção: 121 - Planejamento e Orçamento

**Estrutura Programática**

Programa: 13 - PLANEJAMENTO  
Ação: 36 - PROGRAMA DE MODERNIZAÇÃO DA GESTÃO ADMINISTRATIVA E FISCAL DO MUNICIPIO - PMAT  
Subação:

**Natureza da Despesa**

Categoria econômica: 3 - Despesas Correntes  
Grupo de despesa: 1 - Pessoal e Encargos Sociais  
Modalidade de aplicação: 90 - Aplicações Diretas  
Elemento de despesa: 16 - Outras Despesas Variáveis – Pessoal Civil

Fonte de recurso	Valores previstos:	Global	2018	2019	2020	2021	Total
1 - 01 - Recursos Próprios		0,00	2.000,00	2.170,00	2.354,45	2.554,58	9.079,03
<b>Total:</b>		<b>0,00</b>	<b>2.000,00</b>	<b>2.170,00</b>	<b>2.354,45</b>	<b>2.554,58</b>	<b>9.079,03</b>

**Despesa PPA: 164 - 1. 3002 . 4 . 121 . 13 . 2.36 . 0 . 339014**

**Estrutura Organizacional**

Unidade gestora: 1 - Prefeitura Municipal de Salgueiro  
Órgão orçamentário: 3000 - SECRETÁRIA DE PLANEJAMENTO E MEIO AMBIENTE  
Unidade orçamentária: 3002 - DIRET. DE PLANEJAMENTO E ORÇAMENTO PARTICIPATIVO

**Classificação Funcional**

Função: 4 - Administração  
Subfunção: 121 - Planejamento e Orçamento

**Estrutura Programática**

Programa: 13 - PLANEJAMENTO  
Ação: 36 - PROGRAMA DE MODERNIZAÇÃO DA GESTÃO ADMINISTRATIVA E FISCAL DO MUNICIPIO - PMAT  
Subação:

**Natureza da Despesa**

Categoria econômica: 3 - Despesas Correntes  
Grupo de despesa: 3 - Outras Despesas Correntes  
Modalidade de aplicação: 90 - Aplicações Diretas  
Elemento de despesa: 14 - Diárias – Civil

Fonte de recurso	Valores previstos:	Global	2018	2019	2020	2021	Total
1 - 01 - Recursos Próprios		0,00	20.000,00	20.000,00	20.000,00	20.000,00	80.000,00
<b>Total:</b>		<b>0,00</b>	<b>20.000,00</b>	<b>20.000,00</b>	<b>20.000,00</b>	<b>20.000,00</b>	<b>80.000,00</b>

# Prefeitura Municipal de Salgueiro

RUA JOAQUIM SAMPAIO, 279 - N S DAS GRAÇAS - 56.000-000 - Salgueiro/ PE  
CNPJ: 11.361.243/0001-71

Usuário: Rostand

Chave de Autenticação  
1716-3162-081

Página  
53 / 918

## Despesa PPA por Programa e Ação

**Despesa PPA:** 167 - 1. 3002 . 4 . 121 . 13 . 2.36 . 0 . 339030

**Estrutura Organizacional**

Unidade gestora: 1 - Prefeitura Municipal de Salgueiro  
Órgão orçamentário: 3000 - SECRETÁRIA DE PLANEJAMENTO E MEIO AMBIENTE  
Unidade orçamentária: 3002 - DIRET. DE PLANEJAMENTO E ORÇAMENTO PARTICIPATIVO

**Classificação Funcional**

Função: 4 - Administração  
Subfunção: 121 - Planejamento e Orçamento

**Estrutura Programática**

Programa: 13 - PLANEJAMENTO  
Ação: 36 - PROGRAMA DE MODERNIZAÇÃO DA GESTÃO ADMINISTRATIVA E FISCAL DO MUNICIPIO - PMAT  
Subação:

**Natureza da Despesa**

Categoria econômica: 3 - Despesas Correntes  
Grupo de despesa: 3 - Outras Despesas Correntes  
Modalidade de aplicação: 90 - Aplicações Diretas  
Elemento de despesa: 30 - Material de Consumo

Fonte de recurso	Valores previstos:	Global	2018	2019	2020	2021	Total
1 - 01 - Recursos Próprios		0,00	80.000,00	80.000,00	80.000,00	80.000,00	320.000,00
<b>Total:</b>		<b>0,00</b>	<b>80.000,00</b>	<b>80.000,00</b>	<b>80.000,00</b>	<b>80.000,00</b>	<b>320.000,00</b>

**Despesa PPA:** 168 - 1. 3002 . 4 . 121 . 13 . 2.36 . 0 . 339032

**Estrutura Organizacional**

Unidade gestora: 1 - Prefeitura Municipal de Salgueiro  
Órgão orçamentário: 3000 - SECRETÁRIA DE PLANEJAMENTO E MEIO AMBIENTE  
Unidade orçamentária: 3002 - DIRET. DE PLANEJAMENTO E ORÇAMENTO PARTICIPATIVO

**Classificação Funcional**

Função: 4 - Administração  
Subfunção: 121 - Planejamento e Orçamento

**Estrutura Programática**

Programa: 13 - PLANEJAMENTO  
Ação: 36 - PROGRAMA DE MODERNIZAÇÃO DA GESTÃO ADMINISTRATIVA E FISCAL DO MUNICIPIO - PMAT  
Subação:

**Natureza da Despesa**

Categoria econômica: 3 - Despesas Correntes  
Grupo de despesa: 3 - Outras Despesas Correntes  
Modalidade de aplicação: 90 - Aplicações Diretas  
Elemento de despesa: 32 - Material, Bem ou Serviço para Distribuição Gratuita

Fonte de recurso	Valores previstos:	Global	2018	2019	2020	2021	Total
1 - 01 - Recursos Próprios		0,00	4.000,00	4.000,00	4.000,00	4.000,00	16.000,00
<b>Total:</b>		<b>0,00</b>	<b>4.000,00</b>	<b>4.000,00</b>	<b>4.000,00</b>	<b>4.000,00</b>	<b>16.000,00</b>

**Despesa PPA:** 170 - 1. 3002 . 4 . 121 . 13 . 2.36 . 0 . 339033

**Estrutura Organizacional**

Unidade gestora: 1 - Prefeitura Municipal de Salgueiro  
Órgão orçamentário: 3000 - SECRETÁRIA DE PLANEJAMENTO E MEIO AMBIENTE  
Unidade orçamentária: 3002 - DIRET. DE PLANEJAMENTO E ORÇAMENTO PARTICIPATIVO

**Classificação Funcional**

Função: 4 - Administração  
Subfunção: 121 - Planejamento e Orçamento

**Estrutura Programática**

Programa: 13 - PLANEJAMENTO  
Ação: 36 - PROGRAMA DE MODERNIZAÇÃO DA GESTÃO ADMINISTRATIVA E FISCAL DO MUNICIPIO - PMAT  
Subação:

**Natureza da Despesa**

Categoria econômica: 3 - Despesas Correntes  
Grupo de despesa: 3 - Outras Despesas Correntes  
Modalidade de aplicação: 90 - Aplicações Diretas  
Elemento de despesa: 33 - Passagens e Despesas com Locomoção

Fonte de recurso	Valores previstos:	Global	2018	2019	2020	2021	Total
1 - 01 - Recursos Próprios		0,00	10.000,00	10.000,00	10.000,00	10.000,00	40.000,00
<b>Total:</b>		<b>0,00</b>	<b>10.000,00</b>	<b>10.000,00</b>	<b>10.000,00</b>	<b>10.000,00</b>	<b>40.000,00</b>

# Prefeitura Municipal de Salgueiro

RUA JOAQUIM SAMPAIO, 279 - N S DAS GRAÇAS - 56.000-000 - Salgueiro/ PE  
CNPJ: 11.361.243/0001-71

Usuário: Rostand	Chave de Autenticação 1716-3162-081	Página 54 / 918
------------------	--	--------------------

## Despesa PPA por Programa e Ação

**Despesa PPA:** 172 - 1 . 3002 . 4 . 121 . 13 . 2.36 . 0 . 339035

**Estrutura Organizacional**

Unidade gestora: 1 - Prefeitura Municipal de Salgueiro  
Órgão orçamentário: 3000 - SECRETÁRIA DE PLANEJAMENTO E MEIO AMBIENTE  
Unidade orçamentária: 3002 - DIRET. DE PLANEJAMENTO E ORÇAMENTO PARTICIPATIVO

**Classificação Funcional**

Função: 4 - Administração  
Subfunção: 121 - Planejamento e Orçamento

**Estrutura Programática**

Programa: 13 - PLANEJAMENTO  
Ação: 36 - PROGRAMA DE MODERNIZAÇÃO DA GESTÃO ADMINISTRATIVA E FISCAL DO MUNICIPIO - PMAT  
Subação:

**Natureza da Despesa**

Categoria econômica: 3 - Despesas Correntes  
Grupo de despesa: 3 - Outras Despesas Correntes  
Modalidade de aplicação: 90 - Aplicações Diretas  
Elemento de despesa: 35 - Serviços de Consultoria

Fonte de recurso	Valores previstos:	Global	2018	2019	2020	2021	Total
1 - 01 - Recursos Próprios		0,00	80.000,00	80.000,00	80.000,00	80.000,00	320.000,00
<b>Total:</b>		<b>0,00</b>	<b>80.000,00</b>	<b>80.000,00</b>	<b>80.000,00</b>	<b>80.000,00</b>	<b>320.000,00</b>

**Despesa PPA:** 173 - 1 . 3002 . 4 . 121 . 13 . 2.36 . 0 . 339036

**Estrutura Organizacional**

Unidade gestora: 1 - Prefeitura Municipal de Salgueiro  
Órgão orçamentário: 3000 - SECRETÁRIA DE PLANEJAMENTO E MEIO AMBIENTE  
Unidade orçamentária: 3002 - DIRET. DE PLANEJAMENTO E ORÇAMENTO PARTICIPATIVO

**Classificação Funcional**

Função: 4 - Administração  
Subfunção: 121 - Planejamento e Orçamento

**Estrutura Programática**

Programa: 13 - PLANEJAMENTO  
Ação: 36 - PROGRAMA DE MODERNIZAÇÃO DA GESTÃO ADMINISTRATIVA E FISCAL DO MUNICIPIO - PMAT  
Subação:

**Natureza da Despesa**

Categoria econômica: 3 - Despesas Correntes  
Grupo de despesa: 3 - Outras Despesas Correntes  
Modalidade de aplicação: 90 - Aplicações Diretas  
Elemento de despesa: 36 - Outros Serviços de Terceiros – Pessoa Física

Fonte de recurso	Valores previstos:	Global	2018	2019	2020	2021	Total
1 - 01 - Recursos Próprios		0,00	15.000,00	15.000,00	15.000,00	15.000,00	60.000,00
<b>Total:</b>		<b>0,00</b>	<b>15.000,00</b>	<b>15.000,00</b>	<b>15.000,00</b>	<b>15.000,00</b>	<b>60.000,00</b>

**Despesa PPA:** 176 - 1 . 3002 . 4 . 121 . 13 . 2.36 . 0 . 339039

**Estrutura Organizacional**

Unidade gestora: 1 - Prefeitura Municipal de Salgueiro  
Órgão orçamentário: 3000 - SECRETÁRIA DE PLANEJAMENTO E MEIO AMBIENTE  
Unidade orçamentária: 3002 - DIRET. DE PLANEJAMENTO E ORÇAMENTO PARTICIPATIVO

**Classificação Funcional**

Função: 4 - Administração  
Subfunção: 121 - Planejamento e Orçamento

**Estrutura Programática**

Programa: 13 - PLANEJAMENTO  
Ação: 36 - PROGRAMA DE MODERNIZAÇÃO DA GESTÃO ADMINISTRATIVA E FISCAL DO MUNICIPIO - PMAT  
Subação:

**Natureza da Despesa**

Categoria econômica: 3 - Despesas Correntes  
Grupo de despesa: 3 - Outras Despesas Correntes  
Modalidade de aplicação: 90 - Aplicações Diretas  
Elemento de despesa: 39 - Outros Serviços de Terceiros – Pessoa Jurídica

Fonte de recurso	Valores previstos:	Global	2018	2019	2020	2021	Total
1 - 01 - Recursos Próprios		0,00	30.000,00	30.000,00	30.000,00	30.000,00	120.000,00
<b>Total:</b>		<b>0,00</b>	<b>30.000,00</b>	<b>30.000,00</b>	<b>30.000,00</b>	<b>30.000,00</b>	<b>120.000,00</b>

# Prefeitura Municipal de Salgueiro

RUA JOAQUIM SAMPAIO, 279 - N S DAS GRAÇAS - 56.000-000 - Salgueiro/ PE  
CNPJ: 11.361.243/0001-71

Usuário: Rostand

Chave de Autenticação  
1716-3162-081

Página  
55 / 918

## Despesa PPA por Programa e Ação

**Ação:** 2.38 MANUTENÇÃO DAS ATIVIDADES DA DIRETORIA

**Tipo:** 2 - Atividades

**Objetivo:** MANUTENÇÃO DAS ATIVIDADES DA DIRETORIA

**Produto:** .

**Sigla:**

**Indicador (unidade de medida):** 37 - Programa de Apoio às Políticas Públicas e Áreas Especiais não é mensurado por indicador (4 - Não Aplica-se, NA, NA)

**Método de cálculo:** Não Aplica-se.

**Método de avaliação:** Não Aplica-se.

**Despesa PPA:** 205 - 1 . 3003 . 4 . 121 . 13 . 2.38 . 0 . 319013

### Estrutura Organizacional

Unidade gestora: 1 - Prefeitura Municipal de Salgueiro  
Órgão orçamentário: 3000 - SECRETÁRIA DE PLANEJAMENTO E MEIO AMBIENTE  
Unidade orçamentária: 3003 - DIRET. DE ACOMP. DE CONV. E PROG. ESPECIAIS

### Classificação Funcional

Função: 4 - Administração  
Subfunção: 121 - Planejamento e Orçamento

### Estrutura Programática

Programa: 13 - PLANEJAMENTO  
Ação: 38 - MANUTENÇÃO DAS ATIVIDADES DA DIRETORIA

Subação:

### Natureza da Despesa

Categoria econômica: 3 - Despesas Correntes  
Grupo de despesa: 1 - Pessoal e Encargos Sociais  
Modalidade de aplicação: 90 - Aplicações Diretas  
Elemento de despesa: 13 - Obrigações Patronais

### Fonte de recurso

1 - 01 - Recursos Próprios

### Valores previstos:

**Global**

**2018**

**2019**

**2020**

**2021**

**Total**

0,00 1.000,00 1.085,00 1.177,22 1.277,28 4.539,50

**Total:** 0,00 1.000,00 1.085,00 1.177,22 1.277,28 4.539,50

**Despesa PPA:** 208 - 1 . 3003 . 4 . 121 . 13 . 2.38 . 0 . 319011

### Estrutura Organizacional

Unidade gestora: 1 - Prefeitura Municipal de Salgueiro  
Órgão orçamentário: 3000 - SECRETÁRIA DE PLANEJAMENTO E MEIO AMBIENTE  
Unidade orçamentária: 3003 - DIRET. DE ACOMP. DE CONV. E PROG. ESPECIAIS

### Classificação Funcional

Função: 4 - Administração  
Subfunção: 121 - Planejamento e Orçamento

### Estrutura Programática

Programa: 13 - PLANEJAMENTO  
Ação: 38 - MANUTENÇÃO DAS ATIVIDADES DA DIRETORIA

Subação:

### Natureza da Despesa

Categoria econômica: 3 - Despesas Correntes  
Grupo de despesa: 1 - Pessoal e Encargos Sociais  
Modalidade de aplicação: 90 - Aplicações Diretas  
Elemento de despesa: 11 - Vencimentos e Vantagens Fixas – Pessoal Civil

### Fonte de recurso

1 - 01 - Recursos Próprios

### Valores previstos:

**Global**

**2018**

**2019**

**2020**

**2021**

**Total**

0,00 39.000,00 40.000,00 40.000,00 40.000,00 159.000,00

**Total:** 0,00 39.000,00 40.000,00 40.000,00 40.000,00 159.000,00

**Despesa PPA:** 210 - 1 . 3003 . 4 . 121 . 13 . 2.38 . 0 . 339014

### Estrutura Organizacional

Unidade gestora: 1 - Prefeitura Municipal de Salgueiro  
Órgão orçamentário: 3000 - SECRETÁRIA DE PLANEJAMENTO E MEIO AMBIENTE  
Unidade orçamentária: 3003 - DIRET. DE ACOMP. DE CONV. E PROG. ESPECIAIS

### Classificação Funcional

Função: 4 - Administração  
Subfunção: 121 - Planejamento e Orçamento

### Estrutura Programática

Programa: 13 - PLANEJAMENTO  
Ação: 38 - MANUTENÇÃO DAS ATIVIDADES DA DIRETORIA

Subação:

# Prefeitura Municipal de Salgueiro

RUA JOAQUIM SAMPAIO, 279 - N S DAS GRAÇAS - 56.000-000 - Salgueiro/ PE  
CNPJ: 11.361.243/0001-71

Usuário: Rostand

Chave de Autenticação  
1716-3162-081

Página  
56 / 918

## Despesa PPA por Programa e Ação

### Natureza da Despesa

Categoria econômica: 3 - Despesas Correntes  
Grupo de despesa: 3 - Outras Despesas Correntes  
Modalidade de aplicação: 90 - Aplicações Diretas  
Elemento de despesa: 14 - Diárias – Civil

Fonte de recurso	Valores previstos:	Global	2018	2019	2020	2021	Total
1 - 01 - Recursos Próprios		0,00	3.000,00	3.000,00	3.000,00	3.000,00	12.000,00
<b>Total:</b>		<b>0,00</b>	<b>3.000,00</b>	<b>3.000,00</b>	<b>3.000,00</b>	<b>3.000,00</b>	<b>12.000,00</b>

**Despesa PPA: 212 - 1 . 3003 . 4 . 121 . 13 . 2.38 . 0 . 339030**

### Estrutura Organizacional

Unidade gestora: 1 - Prefeitura Municipal de Salgueiro  
Órgão orçamentário: 3000 - SECRETÁRIA DE PLANEJAMENTO E MEIO AMBIENTE  
Unidade orçamentária: 3003 - DIRET. DE ACOMP. DE CONV. E PROG. ESPECIAIS

### Classificação Funcional

Função: 4 - Administração  
Subfunção: 121 - Planejamento e Orçamento

### Estrutura Programática

Programa: 13 - PLANEJAMENTO  
Ação: 38 - MANUTENÇÃO DAS ATIVIDADES DA DIRETORIA

Subação:

### Natureza da Despesa

Categoria econômica: 3 - Despesas Correntes  
Grupo de despesa: 3 - Outras Despesas Correntes  
Modalidade de aplicação: 90 - Aplicações Diretas  
Elemento de despesa: 30 - Material de Consumo

Fonte de recurso	Valores previstos:	Global	2018	2019	2020	2021	Total
1 - 01 - Recursos Próprios		0,00	3.000,00	3.000,00	3.000,00	3.000,00	12.000,00
<b>Total:</b>		<b>0,00</b>	<b>3.000,00</b>	<b>3.000,00</b>	<b>3.000,00</b>	<b>3.000,00</b>	<b>12.000,00</b>

**Despesa PPA: 215 - 1 . 3003 . 4 . 121 . 13 . 2.38 . 0 . 339033**

### Estrutura Organizacional

Unidade gestora: 1 - Prefeitura Municipal de Salgueiro  
Órgão orçamentário: 3000 - SECRETÁRIA DE PLANEJAMENTO E MEIO AMBIENTE  
Unidade orçamentária: 3003 - DIRET. DE ACOMP. DE CONV. E PROG. ESPECIAIS

### Classificação Funcional

Função: 4 - Administração  
Subfunção: 121 - Planejamento e Orçamento

### Estrutura Programática

Programa: 13 - PLANEJAMENTO  
Ação: 38 - MANUTENÇÃO DAS ATIVIDADES DA DIRETORIA

Subação:

### Natureza da Despesa

Categoria econômica: 3 - Despesas Correntes  
Grupo de despesa: 3 - Outras Despesas Correntes  
Modalidade de aplicação: 90 - Aplicações Diretas  
Elemento de despesa: 33 - Passagens e Despesas com Locomoção

Fonte de recurso	Valores previstos:	Global	2018	2019	2020	2021	Total
1 - 01 - Recursos Próprios		0,00	1.000,00	1.000,00	1.000,00	1.000,00	4.000,00
<b>Total:</b>		<b>0,00</b>	<b>1.000,00</b>	<b>1.000,00</b>	<b>1.000,00</b>	<b>1.000,00</b>	<b>4.000,00</b>

**Despesa PPA: 216 - 1 . 3003 . 4 . 121 . 13 . 2.38 . 0 . 339036**

### Estrutura Organizacional

Unidade gestora: 1 - Prefeitura Municipal de Salgueiro  
Órgão orçamentário: 3000 - SECRETÁRIA DE PLANEJAMENTO E MEIO AMBIENTE  
Unidade orçamentária: 3003 - DIRET. DE ACOMP. DE CONV. E PROG. ESPECIAIS

### Classificação Funcional

Função: 4 - Administração  
Subfunção: 121 - Planejamento e Orçamento

### Estrutura Programática

Programa: 13 - PLANEJAMENTO  
Ação: 38 - MANUTENÇÃO DAS ATIVIDADES DA DIRETORIA

Subação:

# Prefeitura Municipal de Salgueiro

RUA JOAQUIM SAMPAIO, 279 - N S DAS GRAÇAS - 56.000-000 - Salgueiro/ PE  
CNPJ: 11.361.243/0001-71

Usuário: Rostand

Chave de Autenticação  
1716-3162-081

Página  
57 / 918

## Despesa PPA por Programa e Ação

### Natureza da Despesa

Categoria econômica: 3 - Despesas Correntes  
Grupo de despesa: 3 - Outras Despesas Correntes  
Modalidade de aplicação: 90 - Aplicações Diretas  
Elemento de despesa: 36 - Outros Serviços de Terceiros – Pessoa Física

Fonte de recurso	Valores previstos:	Global	2018	2019	2020	2021	Total
1 - 01 - Recursos Próprios		0,00	4.000,00	4.000,00	4.000,00	4.000,00	16.000,00
<b>Total:</b>		<b>0,00</b>	<b>4.000,00</b>	<b>4.000,00</b>	<b>4.000,00</b>	<b>4.000,00</b>	<b>16.000,00</b>

**Despesa PPA: 218 - 1 . 3003 . 4 . 121 . 13 . 2.38 . 0 . 339039**

### Estrutura Organizacional

Unidade gestora: 1 - Prefeitura Municipal de Salgueiro  
Órgão orçamentário: 3000 - SECRETÁRIA DE PLANEJAMENTO E MEIO AMBIENTE  
Unidade orçamentária: 3003 - DIRET. DE ACOMP. DE CONV. E PROG. ESPECIAIS

### Classificação Funcional

Função: 4 - Administração  
Subfunção: 121 - Planejamento e Orçamento

### Estrutura Programática

Programa: 13 - PLANEJAMENTO  
Ação: 38 - MANUTENÇÃO DAS ATIVIDADES DA DIRETORIA  
Subação:

### Natureza da Despesa

Categoria econômica: 3 - Despesas Correntes  
Grupo de despesa: 3 - Outras Despesas Correntes  
Modalidade de aplicação: 90 - Aplicações Diretas  
Elemento de despesa: 39 - Outros Serviços de Terceiros – Pessoa Jurídica

Fonte de recurso	Valores previstos:	Global	2018	2019	2020	2021	Total
1 - 01 - Recursos Próprios		0,00	3.000,00	3.000,00	3.000,00	3.000,00	12.000,00
<b>Total:</b>		<b>0,00</b>	<b>3.000,00</b>	<b>3.000,00</b>	<b>3.000,00</b>	<b>3.000,00</b>	<b>12.000,00</b>

**Despesa PPA: 2057 - 1 . 3003 . 4 . 121 . 13 . 2.38 . 0 . 319004**

### Estrutura Organizacional

Unidade gestora: 1 - Prefeitura Municipal de Salgueiro  
Órgão orçamentário: 3000 - SECRETÁRIA DE PLANEJAMENTO E MEIO AMBIENTE  
Unidade orçamentária: 3003 - DIRET. DE ACOMP. DE CONV. E PROG. ESPECIAIS

### Classificação Funcional

Função: 4 - Administração  
Subfunção: 121 - Planejamento e Orçamento

### Estrutura Programática

Programa: 13 - PLANEJAMENTO  
Ação: 38 - MANUTENÇÃO DAS ATIVIDADES DA DIRETORIA  
Subação:

### Natureza da Despesa

Categoria econômica: 3 - Despesas Correntes  
Grupo de despesa: 1 - Pessoal e Encargos Sociais  
Modalidade de aplicação: 90 - Aplicações Diretas  
Elemento de despesa: 4 - Contratação por Tempo Determinado

Fonte de recurso	Valores previstos:	Global	2018	2019	2020	2021	Total
1 - 01 - Recursos Próprios		0,00	2.000,00	2.170,00	2.354,45	2.554,58	9.079,03
<b>Total:</b>		<b>0,00</b>	<b>2.000,00</b>	<b>2.170,00</b>	<b>2.354,45</b>	<b>2.554,58</b>	<b>9.079,03</b>

**Despesa PPA: 2058 - 1 . 3003 . 4 . 121 . 13 . 2.38 . 0 . 319016**

### Estrutura Organizacional

Unidade gestora: 1 - Prefeitura Municipal de Salgueiro  
Órgão orçamentário: 3000 - SECRETÁRIA DE PLANEJAMENTO E MEIO AMBIENTE  
Unidade orçamentária: 3003 - DIRET. DE ACOMP. DE CONV. E PROG. ESPECIAIS

### Classificação Funcional

Função: 4 - Administração  
Subfunção: 121 - Planejamento e Orçamento

### Estrutura Programática

Programa: 13 - PLANEJAMENTO  
Ação: 38 - MANUTENÇÃO DAS ATIVIDADES DA DIRETORIA  
Subação:

# Prefeitura Municipal de Salgueiro

RUA JOAQUIM SAMPAIO, 279 - N S DAS GRAÇAS - 56.000-000 - Salgueiro/ PE  
CNPJ: 11.361.243/0001-71

Usuário: Rostand

Chave de Autenticação  
1716-3162-081

Página  
58 / 918

## Despesa PPA por Programa e Ação

### Natureza da Despesa

Categoria econômica: 3 - Despesas Correntes  
Grupo de despesa: 1 - Pessoal e Encargos Sociais  
Modalidade de aplicação: 90 - Aplicações Diretas  
Elemento de despesa: 16 - Outras Despesas Variáveis – Pessoal Civil

Fonte de recurso	Valores previstos:	Global	2018	2019	2020	2021	Total
1 - 01 - Recursos Próprios		0,00	2.000,00	2.170,00	2.354,45	2.554,58	9.079,03
<b>Total:</b>		<b>0,00</b>	<b>2.000,00</b>	<b>2.170,00</b>	<b>2.354,45</b>	<b>2.554,58</b>	<b>9.079,03</b>

**Despesa PPA: 2059 - 1 . 3003 . 4 . 121 . 13 . 2.38 . 0 . 319113**

### Estrutura Organizacional

Unidade gestora: 1 - Prefeitura Municipal de Salgueiro  
Órgão orçamentário: 3000 - SECRETÁRIA DE PLANEJAMENTO E MEIO AMBIENTE  
Unidade orçamentária: 3003 - DIRET. DE ACOMP. DE CONV. E PROG. ESPECIAIS

### Classificação Funcional

Função: 4 - Administração  
Subfunção: 121 - Planejamento e Orçamento

### Estrutura Programática

Programa: 13 - PLANEJAMENTO  
Ação: 38 - MANUTENÇÃO DAS ATIVIDADES DA DIRETORIA  
Subação:

### Natureza da Despesa

Categoria econômica: 3 - Despesas Correntes  
Grupo de despesa: 1 - Pessoal e Encargos Sociais  
Modalidade de aplicação: 91 - Aplicação Direta Decorrente de Operação entre Órgãos, Fundos e Entidades Integrantes dos Orçamentos Fiscal e da Seguridade Social  
Elemento de despesa: 13 - Obrigações Patronais

Fonte de recurso	Valores previstos:	Global	2018	2019	2020	2021	Total
1 - 01 - Recursos Próprios		0,00	2.000,00	2.170,00	2.354,45	2.554,58	9.079,03
<b>Total:</b>		<b>0,00</b>	<b>2.000,00</b>	<b>2.170,00</b>	<b>2.354,45</b>	<b>2.554,58</b>	<b>9.079,03</b>

**Despesa PPA: 2060 - 1 . 3003 . 4 . 121 . 13 . 2.38 . 0 . 339047**

### Estrutura Organizacional

Unidade gestora: 1 - Prefeitura Municipal de Salgueiro  
Órgão orçamentário: 3000 - SECRETÁRIA DE PLANEJAMENTO E MEIO AMBIENTE  
Unidade orçamentária: 3003 - DIRET. DE ACOMP. DE CONV. E PROG. ESPECIAIS

### Classificação Funcional

Função: 4 - Administração  
Subfunção: 121 - Planejamento e Orçamento

### Estrutura Programática

Programa: 13 - PLANEJAMENTO  
Ação: 38 - MANUTENÇÃO DAS ATIVIDADES DA DIRETORIA  
Subação:

### Natureza da Despesa

Categoria econômica: 3 - Despesas Correntes  
Grupo de despesa: 3 - Outras Despesas Correntes  
Modalidade de aplicação: 90 - Aplicações Diretas  
Elemento de despesa: 47 - Obrigações Tributárias e Contributivas

Fonte de recurso	Valores previstos:	Global	2018	2019	2020	2021	Total
1 - 01 - Recursos Próprios		0,00	2.000,00	2.000,00	2.000,00	2.000,00	8.000,00
<b>Total:</b>		<b>0,00</b>	<b>2.000,00</b>	<b>2.000,00</b>	<b>2.000,00</b>	<b>2.000,00</b>	<b>8.000,00</b>

**Despesa PPA: 2061 - 1 . 3003 . 4 . 121 . 13 . 2.38 . 0 . 339092**

### Estrutura Organizacional

Unidade gestora: 1 - Prefeitura Municipal de Salgueiro  
Órgão orçamentário: 3000 - SECRETÁRIA DE PLANEJAMENTO E MEIO AMBIENTE  
Unidade orçamentária: 3003 - DIRET. DE ACOMP. DE CONV. E PROG. ESPECIAIS

### Classificação Funcional

Função: 4 - Administração  
Subfunção: 121 - Planejamento e Orçamento

### Estrutura Programática

Programa: 13 - PLANEJAMENTO  
Ação: 38 - MANUTENÇÃO DAS ATIVIDADES DA DIRETORIA  
Subação:

# Prefeitura Municipal de Salgueiro

RUA JOAQUIM SAMPAIO, 279 - N S DAS GRAÇAS - 56.000-000 - Salgueiro/ PE  
CNPJ: 11.361.243/0001-71

Usuário: Rostand

Chave de Autenticação  
1716-3162-081

Página  
59 / 918

## Despesa PPA por Programa e Ação

### Natureza da Despesa

Categoria econômica: 3 - Despesas Correntes  
Grupo de despesa: 3 - Outras Despesas Correntes  
Modalidade de aplicação: 90 - Aplicações Diretas  
Elemento de despesa: 92 - Despesas de Exercícios Anteriores

Fonte de recurso	Valores previstos:	Global	2018	2019	2020	2021	Total
1 - 01 - Recursos Próprios		0,00	2.000,00	2.000,00	2.000,00	2.000,00	8.000,00
<b>Total:</b>		<b>0,00</b>	<b>2.000,00</b>	<b>2.000,00</b>	<b>2.000,00</b>	<b>2.000,00</b>	<b>8.000,00</b>

**Despesa PPA: 2062 - 1 . 3003 . 4 . 121 . 13 . 2.38 . 0 . 339093**

### Estrutura Organizacional

Unidade gestora: 1 - Prefeitura Municipal de Salgueiro  
Órgão orçamentário: 3000 - SECRETÁRIA DE PLANEJAMENTO E MEIO AMBIENTE  
Unidade orçamentária: 3003 - DIRET. DE ACOMP. DE CONV. E PROG. ESPECIAIS

### Classificação Funcional

Função: 4 - Administração  
Subfunção: 121 - Planejamento e Orçamento

### Estrutura Programática

Programa: 13 - PLANEJAMENTO  
Ação: 38 - MANUTENÇÃO DAS ATIVIDADES DA DIRETORIA

Subação:

### Natureza da Despesa

Categoria econômica: 3 - Despesas Correntes  
Grupo de despesa: 3 - Outras Despesas Correntes  
Modalidade de aplicação: 90 - Aplicações Diretas  
Elemento de despesa: 93 - Indenizações e Restituições

Fonte de recurso	Valores previstos:	Global	2018	2019	2020	2021	Total
1 - 01 - Recursos Próprios		0,00	2.000,00	2.000,00	2.000,00	2.000,00	8.000,00
<b>Total:</b>		<b>0,00</b>	<b>2.000,00</b>	<b>2.000,00</b>	<b>2.000,00</b>	<b>2.000,00</b>	<b>8.000,00</b>

**Despesa PPA: 2128 - 1 . 3003 . 4 . 121 . 13 . 2.38 . 0 . 319092**

### Estrutura Organizacional

Unidade gestora: 1 - Prefeitura Municipal de Salgueiro  
Órgão orçamentário: 3000 - SECRETÁRIA DE PLANEJAMENTO E MEIO AMBIENTE  
Unidade orçamentária: 3003 - DIRET. DE ACOMP. DE CONV. E PROG. ESPECIAIS

### Classificação Funcional

Função: 4 - Administração  
Subfunção: 121 - Planejamento e Orçamento

### Estrutura Programática

Programa: 13 - PLANEJAMENTO  
Ação: 38 - MANUTENÇÃO DAS ATIVIDADES DA DIRETORIA

Subação:

### Natureza da Despesa

Categoria econômica: 3 - Despesas Correntes  
Grupo de despesa: 1 - Pessoal e Encargos Sociais  
Modalidade de aplicação: 90 - Aplicações Diretas  
Elemento de despesa: 92 - Despesas de Exercícios Anteriores

Fonte de recurso	Valores previstos:	Global	2018	2019	2020	2021	Total
1 - 01 - Recursos Próprios		0,00	2.000,00	2.170,00	2.354,45	2.554,58	9.079,03
<b>Total:</b>		<b>0,00</b>	<b>2.000,00</b>	<b>2.170,00</b>	<b>2.354,45</b>	<b>2.554,58</b>	<b>9.079,03</b>

**Despesa PPA: 2129 - 1 . 3003 . 4 . 121 . 13 . 2.38 . 0 . 319096**

### Estrutura Organizacional

Unidade gestora: 1 - Prefeitura Municipal de Salgueiro  
Órgão orçamentário: 3000 - SECRETÁRIA DE PLANEJAMENTO E MEIO AMBIENTE  
Unidade orçamentária: 3003 - DIRET. DE ACOMP. DE CONV. E PROG. ESPECIAIS

### Classificação Funcional

Função: 4 - Administração  
Subfunção: 121 - Planejamento e Orçamento

### Estrutura Programática

Programa: 13 - PLANEJAMENTO  
Ação: 38 - MANUTENÇÃO DAS ATIVIDADES DA DIRETORIA

Subação:



# Prefeitura Municipal de Salgueiro

RUA JOAQUIM SAMPAIO, 279 - N S DAS GRAÇAS - 56.000-000 - Salgueiro/ PE  
CNPJ: 11.361.243/0001-71

Usuário: Rostand

Chave de Autenticação  
1716-3162-081

Página  
60 / 918

## Despesa PPA por Programa e Ação

### Natureza da Despesa

Categoria econômica: 3 - Despesas Correntes  
Grupo de despesa: 1 - Pessoal e Encargos Sociais  
Modalidade de aplicação: 90 - Aplicações Diretas  
Elemento de despesa: 96 - Ressarcimento de Despesas de Pessoal Requisitado

Fonte de recurso	Valores previstos:	Global	2018	2019	2020	2021	Total
1 - 01 - Recursos Próprios		0,00	2.000,00	2.170,00	2.354,45	2.554,58	9.079,03
<b>Total:</b>		<b>0,00</b>	<b>2.000,00</b>	<b>2.170,00</b>	<b>2.354,45</b>	<b>2.554,58</b>	<b>9.079,03</b>

**Despesa PPA: 2130 - 1 . 3003 . 4 . 121 . 13 . 2.38 . 0 . 339032**

### Estrutura Organizacional

Unidade gestora: 1 - Prefeitura Municipal de Salgueiro  
Órgão orçamentário: 3000 - SECRETÁRIA DE PLANEJAMENTO E MEIO AMBIENTE  
Unidade orçamentária: 3003 - DIRET. DE ACOMP. DE CONV. E PROG. ESPECIAIS

### Classificação Funcional

Função: 4 - Administração  
Subfunção: 121 - Planejamento e Orçamento

### Estrutura Programática

Programa: 13 - PLANEJAMENTO  
Ação: 38 - MANUTENÇÃO DAS ATIVIDADES DA DIRETORIA

Subação:

### Natureza da Despesa

Categoria econômica: 3 - Despesas Correntes  
Grupo de despesa: 3 - Outras Despesas Correntes  
Modalidade de aplicação: 90 - Aplicações Diretas  
Elemento de despesa: 32 - Material, Bem ou Serviço para Distribuição Gratuita

Fonte de recurso	Valores previstos:	Global	2018	2019	2020	2021	Total
1 - 01 - Recursos Próprios		0,00	2.000,00	2.000,00	2.000,00	2.000,00	8.000,00
<b>Total:</b>		<b>0,00</b>	<b>2.000,00</b>	<b>2.000,00</b>	<b>2.000,00</b>	<b>2.000,00</b>	<b>8.000,00</b>

**Despesa PPA: 2131 - 1 . 3003 . 4 . 121 . 13 . 2.38 . 0 . 339035**

### Estrutura Organizacional

Unidade gestora: 1 - Prefeitura Municipal de Salgueiro  
Órgão orçamentário: 3000 - SECRETÁRIA DE PLANEJAMENTO E MEIO AMBIENTE  
Unidade orçamentária: 3003 - DIRET. DE ACOMP. DE CONV. E PROG. ESPECIAIS

### Classificação Funcional

Função: 4 - Administração  
Subfunção: 121 - Planejamento e Orçamento

### Estrutura Programática

Programa: 13 - PLANEJAMENTO  
Ação: 38 - MANUTENÇÃO DAS ATIVIDADES DA DIRETORIA

Subação:

### Natureza da Despesa

Categoria econômica: 3 - Despesas Correntes  
Grupo de despesa: 3 - Outras Despesas Correntes  
Modalidade de aplicação: 90 - Aplicações Diretas  
Elemento de despesa: 35 - Serviços de Consultoria

Fonte de recurso	Valores previstos:	Global	2018	2019	2020	2021	Total
1 - 01 - Recursos Próprios		0,00	2.000,00	2.000,00	2.000,00	2.000,00	8.000,00
<b>Total:</b>		<b>0,00</b>	<b>2.000,00</b>	<b>2.000,00</b>	<b>2.000,00</b>	<b>2.000,00</b>	<b>8.000,00</b>

**Despesa PPA: 2132 - 1 . 3003 . 4 . 121 . 13 . 2.38 . 0 . 339091**

### Estrutura Organizacional

Unidade gestora: 1 - Prefeitura Municipal de Salgueiro  
Órgão orçamentário: 3000 - SECRETÁRIA DE PLANEJAMENTO E MEIO AMBIENTE  
Unidade orçamentária: 3003 - DIRET. DE ACOMP. DE CONV. E PROG. ESPECIAIS

### Classificação Funcional

Função: 4 - Administração  
Subfunção: 121 - Planejamento e Orçamento

### Estrutura Programática

Programa: 13 - PLANEJAMENTO  
Ação: 38 - MANUTENÇÃO DAS ATIVIDADES DA DIRETORIA

Subação:

# Prefeitura Municipal de Salgueiro

RUA JOAQUIM SAMPAIO, 279 - N S DAS GRAÇAS - 56.000-000 - Salgueiro/ PE  
CNPJ: 11.361.243/0001-71

Usuário: Rostand	Chave de Autenticação 1716-3162-081	Página 61 / 918
------------------	--	--------------------

## Despesa PPA por Programa e Ação

### Natureza da Despesa

Categoria econômica: 3 - Despesas Correntes  
Grupo de despesa: 3 - Outras Despesas Correntes  
Modalidade de aplicação: 90 - Aplicações Diretas  
Elemento de despesa: 91 - Sentenças Judiciais

Fonte de recurso	Valores previstos:	Global	2018	2019	2020	2021	Total
1 - 01 - Recursos Próprios		0,00	2.000,00	2.000,00	2.000,00	2.000,00	8.000,00
<b>Total:</b>		<b>0,00</b>	<b>2.000,00</b>	<b>2.000,00</b>	<b>2.000,00</b>	<b>2.000,00</b>	<b>8.000,00</b>

**Despesa PPA: 2133 - 1 . 3003 . 4 . 121 . 13 . 2.38 . 0 . 339096**

### Estrutura Organizacional

Unidade gestora: 1 - Prefeitura Municipal de Salgueiro  
Órgão orçamentário: 3000 - SECRETÁRIA DE PLANEJAMENTO E MEIO AMBIENTE  
Unidade orçamentária: 3003 - DIRET. DE ACOMP. DE CONV. E PROG. ESPECIAIS

### Classificação Funcional

Função: 4 - Administração  
Subfunção: 121 - Planejamento e Orçamento

### Estrutura Programática

Programa: 13 - PLANEJAMENTO  
Ação: 38 - MANUTENÇÃO DAS ATIVIDADES DA DIRETORIA

Subação:

### Natureza da Despesa

Categoria econômica: 3 - Despesas Correntes  
Grupo de despesa: 3 - Outras Despesas Correntes  
Modalidade de aplicação: 90 - Aplicações Diretas  
Elemento de despesa: 96 - Ressarcimento de Despesas de Pessoal Requisitado

Fonte de recurso	Valores previstos:	Global	2018	2019	2020	2021	Total
1 - 01 - Recursos Próprios		0,00	2.000,00	2.000,00	2.000,00	2.000,00	8.000,00
<b>Total:</b>		<b>0,00</b>	<b>2.000,00</b>	<b>2.000,00</b>	<b>2.000,00</b>	<b>2.000,00</b>	<b>8.000,00</b>

**Ação: 1.144 EXECUÇÃO DE OBRAS E AQUISIÇÃO DE VEÍCULOS, MÓVEIS, EQUIPAMENTOS E MATERIAIS PERMANENTES**

Tipo: 1 - Projetos

Objetivo: EXECUÇÃO DE OBRAS E AQUISIÇÃO DE VEÍCULOS, MÓVEIS, EQUIPAMENTOS E MATERIAIS PERMANENTES

Produto: .

Sigla:

**Indicador (unidade de medida):** 30 - Serviços de infra-estrutura prestados a população (9 - Índice de Melhoria, IM)

Método de cálculo:

Método de avaliação:

**Despesa PPA: 178 - 1 . 3002 . 4 . 121 . 13 . 1.144 . 0 . 449051**

### Estrutura Organizacional

Unidade gestora: 1 - Prefeitura Municipal de Salgueiro  
Órgão orçamentário: 3000 - SECRETÁRIA DE PLANEJAMENTO E MEIO AMBIENTE  
Unidade orçamentária: 3002 - DIRET. DE PLANEJAMENTO E ORÇAMENTO PARTICIPATIVO

### Classificação Funcional

Função: 4 - Administração  
Subfunção: 121 - Planejamento e Orçamento

### Estrutura Programática

Programa: 13 - PLANEJAMENTO  
Ação: 144 - EXECUÇÃO DE OBRAS E AQUISIÇÃO DE VEÍCULOS, MÓVEIS, EQUIPAMENTOS E MATERIAIS PERMANENTES

Subação:

### Natureza da Despesa

Categoria econômica: 4 - Despesas de Capital  
Grupo de despesa: 4 - Investimentos  
Modalidade de aplicação: 90 - Aplicações Diretas  
Elemento de despesa: 51 - Obras e Instalações

Fonte de recurso	Valores previstos:	Global	2018	2019	2020	2021	Total
1 - 01 - Recursos Próprios		0,00	4.000,00	4.340,00	4.708,90	5.109,16	18.158,06
<b>Total:</b>		<b>0,00</b>	<b>4.000,00</b>	<b>4.340,00</b>	<b>4.708,90</b>	<b>5.109,16</b>	<b>18.158,06</b>

# Prefeitura Municipal de Salgueiro

RUA JOAQUIM SAMPAIO, 279 - N S DAS GRAÇAS - 56.000-000 - Salgueiro/ PE  
CNPJ: 11.361.243/0001-71

Usuário: Rostand

Chave de Autenticação

1716-3162-081

Página

62 / 918

## Despesa PPA por Programa e Ação

**Despesa PPA:** 180 - 1 . 3002 . 4 . 121 . 13 . 1.144 . 0 . 449052

### Estrutura Organizacional

Unidade gestora: 1 - Prefeitura Municipal de Salgueiro  
Órgão orçamentário: 3000 - SECRETÁRIA DE PLANEJAMENTO E MEIO AMBIENTE  
Unidade orçamentária: 3002 - DIRET. DE PLANEJAMENTO E ORÇAMENTO PARTICIPATIVO

### Classificação Funcional

Função: 4 - Administração  
Subfunção: 121 - Planejamento e Orçamento

### Estrutura Programática

Programa: 13 - PLANEJAMENTO  
Ação: 144 - EXECUÇÃO DE OBRAS E AQUISIÇÃO DE VEÍCULOS, MÓVEIS, EQUIPAMENTOS E MATERIAIS PERMANENTES  
Subação:

### Natureza da Despesa

Categoria econômica: 4 - Despesas de Capital  
Grupo de despesa: 4 - Investimentos  
Modalidade de aplicação: 90 - Aplicações Diretas  
Elemento de despesa: 52 - Equipamentos e Material Permanente

Fonte de recurso	Valores previstos:	Global	2018	2019	2020	2021	Total
1 - 01 - Recursos Próprios		0,00	4.000,00	4.340,00	4.708,90	5.109,16	18.158,06
<b>Total:</b>		<b>0,00</b>	<b>4.000,00</b>	<b>4.340,00</b>	<b>4.708,90</b>	<b>5.109,16</b>	<b>18.158,06</b>

# Prefeitura Municipal de Salgueiro

RUA JOAQUIM SAMPAIO, 279 - N S DAS GRAÇAS - 56.000-000 - Salgueiro/ PE  
CNPJ: 11.361.243/0001-71

Usuário: Rostand

Chave de Autenticação  
1716-3162-081

Página  
63 / 918

## Despesa PPA por Programa e Ação

**Programa:** 19 - ACOMPANHAMENTO E CONTROLE DE AÇÕES GOVERNAMENTAIS  
**Objetivo:** DESENVOLVER AÇÕES QUE DÊM SUSTENTABILIDADE AO PLANO DE COMPROMISSO DO GOVERNO, OFERECENDO A POPULAÇÃO OPORTUNIDADE DE OPINAR NO PROCESSO DE IDENTIFICAÇÃO DE PROBLEMAS E A NECESSIDADE DE RESOLVÊ-LOS.  
**Problema:** OFERECER A POPULAÇÃO OPORTUNIDADE DE OPINAR NO PROCESSO DE IDENTIFICAÇÃO DE PROBLEMAS E A NECESSIDADE DE RESOLVÊ-LOS.  
**Justificativa:** ASSEGURAR OS RESULTADOS E O SUCESSO DO CONJUNTO DE AÇÕES GERENCIADAS, TORNAR EFICIENTES E EFICAZES A SUA GESTÃO, SUPERVISÃO, ACOMPANHAMENTO E AVALIAÇÃO DE MODO A MONITORAR O CUMPRIMENTO DAS METAS ESTABELECIDAS.  
**Público alvo:** PÚBLICO EM GERAL  
**Tipo:** 2 - Apoio Administrativo  
**Responsável:** 1 - CLEBEL DE SOUZA CORDEIRO  
**Horizonte temporal:** Contínuo  
**Fonte de financiamento:** ( ) Seguridade Social (X) Fiscal  
**Macro objetivo:**

**Indicador (unidade de medida):**

**Ação:** 2.37 MANUTENÇÃO DAS ATIVIDADES DO PROGRAMA DE OUVIDORIA

**Tipo:** 2 - Atividades

**Objetivo:** MANUTENÇÃO DAS ATIVIDADES DO PROGRAMA DE OUVIDORIA

**Produto:** .

**Sigla:**

**Indicador (unidade de medida):** 37 - Programa de Apoio às Políticas Públicas e Áreas Especiais não é mensurado por indicador (4 - Não Aplica-se, NA, NA)

**Método de cálculo:** Não Aplica-se.

**Método de avaliação:** Não Aplica-se.

**Despesa PPA:** 182 - 1 . 3002 . 4 . 121 . 19 . 2.37 . 0 . 319013

**Estrutura Organizacional**

Unidade gestora: 1 - Prefeitura Municipal de Salgueiro

Órgão orçamentário: 3000 - SECRETÁRIA DE PLANEJAMENTO E MEIO AMBIENTE

Unidade orçamentária: 3002 - DIRET. DE PLANEJAMENTO E ORÇAMENTO PARTICIPATIVO

**Classificação Funcional**

Função: 4 - Administração

Subfunção: 121 - Planejamento e Orçamento

**Estrutura Programática**

Programa: 19 - ACOMPANHAMENTO E CONTROLE DE AÇÕES GOVERNAMENTAIS

Ação: 37 - MANUTENÇÃO DAS ATIVIDADES DO PROGRAMA DE OUVIDORIA

Subação:

**Natureza da Despesa**

Categoria econômica: 3 - Despesas Correntes

Grupo de despesa: 1 - Pessoal e Encargos Sociais

Modalidade de aplicação: 90 - Aplicações Diretas

Elemento de despesa: 13 - Obrigações Patronais

Fonte de recurso	Valores previstos:	Global	2018	2019	2020	2021	Total
1 - 01 - Recursos Próprios		0,00	2.000,00	2.170,00	2.354,45	2.554,58	9.079,03
<b>Total:</b>		<b>0,00</b>	<b>2.000,00</b>	<b>2.170,00</b>	<b>2.354,45</b>	<b>2.554,58</b>	<b>9.079,03</b>

**Despesa PPA:** 184 - 1 . 3002 . 4 . 121 . 19 . 2.37 . 0 . 319011

**Estrutura Organizacional**

Unidade gestora: 1 - Prefeitura Municipal de Salgueiro

Órgão orçamentário: 3000 - SECRETÁRIA DE PLANEJAMENTO E MEIO AMBIENTE

Unidade orçamentária: 3002 - DIRET. DE PLANEJAMENTO E ORÇAMENTO PARTICIPATIVO

**Classificação Funcional**

Função: 4 - Administração

Subfunção: 121 - Planejamento e Orçamento

**Estrutura Programática**

Programa: 19 - ACOMPANHAMENTO E CONTROLE DE AÇÕES GOVERNAMENTAIS

Ação: 37 - MANUTENÇÃO DAS ATIVIDADES DO PROGRAMA DE OUVIDORIA

Subação:

# Prefeitura Municipal de Salgueiro

RUA JOAQUIM SAMPAIO, 279 - N S DAS GRAÇAS - 56.000-000 - Salgueiro/ PE  
CNPJ: 11.361.243/0001-71

Usuário: Rostand

Chave de Autenticação  
1716-3162-081

Página  
64 / 918

## Despesa PPA por Programa e Ação

### Natureza da Despesa

Categoria econômica: 3 - Despesas Correntes  
Grupo de despesa: 1 - Pessoal e Encargos Sociais  
Modalidade de aplicação: 90 - Aplicações Diretas  
Elemento de despesa: 11 - Vencimentos e Vantagens Fixas – Pessoal Civil

Fonte de recurso	Valores previstos:	Global	2018	2019	2020	2021	Total
1 - 01 - Recursos Próprios		0,00	33.000,00	30.000,00	30.000,00	30.000,00	123.000,00
<b>Total:</b>		<b>0,00</b>	<b>33.000,00</b>	<b>30.000,00</b>	<b>30.000,00</b>	<b>30.000,00</b>	<b>123.000,00</b>

**Despesa PPA: 186 - 1. 3002 . 4 . 121 . 19 . 2.37 . 0 . 339014**

### Estrutura Organizacional

Unidade gestora: 1 - Prefeitura Municipal de Salgueiro  
Órgão orçamentário: 3000 - SECRETÁRIA DE PLANEJAMENTO E MEIO AMBIENTE  
Unidade orçamentária: 3002 - DIRET. DE PLANEJAMENTO E ORÇAMENTO PARTICIPATIVO

### Classificação Funcional

Função: 4 - Administração  
Subfunção: 121 - Planejamento e Orçamento

### Estrutura Programática

Programa: 19 - ACOMPANHAMENTO E CONTROLE DE AÇÕES GOVERNAMENTAIS  
Ação: 37 - MANUTENÇÃO DAS ATIVIDADES DO PROGRAMA DE OUVIDORIA  
Subação:

### Natureza da Despesa

Categoria econômica: 3 - Despesas Correntes  
Grupo de despesa: 3 - Outras Despesas Correntes  
Modalidade de aplicação: 90 - Aplicações Diretas  
Elemento de despesa: 14 - Diárias – Civil

Fonte de recurso	Valores previstos:	Global	2018	2019	2020	2021	Total
1 - 01 - Recursos Próprios		0,00	1.000,00	1.000,00	1.000,00	1.000,00	4.000,00
<b>Total:</b>		<b>0,00</b>	<b>1.000,00</b>	<b>1.000,00</b>	<b>1.000,00</b>	<b>1.000,00</b>	<b>4.000,00</b>

**Despesa PPA: 190 - 1. 3002 . 4 . 121 . 19 . 2.37 . 0 . 339030**

### Estrutura Organizacional

Unidade gestora: 1 - Prefeitura Municipal de Salgueiro  
Órgão orçamentário: 3000 - SECRETÁRIA DE PLANEJAMENTO E MEIO AMBIENTE  
Unidade orçamentária: 3002 - DIRET. DE PLANEJAMENTO E ORÇAMENTO PARTICIPATIVO

### Classificação Funcional

Função: 4 - Administração  
Subfunção: 121 - Planejamento e Orçamento

### Estrutura Programática

Programa: 19 - ACOMPANHAMENTO E CONTROLE DE AÇÕES GOVERNAMENTAIS  
Ação: 37 - MANUTENÇÃO DAS ATIVIDADES DO PROGRAMA DE OUVIDORIA  
Subação:

### Natureza da Despesa

Categoria econômica: 3 - Despesas Correntes  
Grupo de despesa: 3 - Outras Despesas Correntes  
Modalidade de aplicação: 90 - Aplicações Diretas  
Elemento de despesa: 30 - Material de Consumo

Fonte de recurso	Valores previstos:	Global	2018	2019	2020	2021	Total
1 - 01 - Recursos Próprios		0,00	4.000,00	4.000,00	4.000,00	4.000,00	16.000,00
<b>Total:</b>		<b>0,00</b>	<b>4.000,00</b>	<b>4.000,00</b>	<b>4.000,00</b>	<b>4.000,00</b>	<b>16.000,00</b>

**Despesa PPA: 194 - 1. 3002 . 4 . 121 . 19 . 2.37 . 0 . 339033**

### Estrutura Organizacional

Unidade gestora: 1 - Prefeitura Municipal de Salgueiro  
Órgão orçamentário: 3000 - SECRETÁRIA DE PLANEJAMENTO E MEIO AMBIENTE  
Unidade orçamentária: 3002 - DIRET. DE PLANEJAMENTO E ORÇAMENTO PARTICIPATIVO

### Classificação Funcional

Função: 4 - Administração  
Subfunção: 121 - Planejamento e Orçamento

### Estrutura Programática

Programa: 19 - ACOMPANHAMENTO E CONTROLE DE AÇÕES GOVERNAMENTAIS  
Ação: 37 - MANUTENÇÃO DAS ATIVIDADES DO PROGRAMA DE OUVIDORIA  
Subação:

# Prefeitura Municipal de Salgueiro

RUA JOAQUIM SAMPAIO, 279 - N S DAS GRAÇAS - 56.000-000 - Salgueiro/ PE  
CNPJ: 11.361.243/0001-71

Usuário: Rostand

Chave de Autenticação  
1716-3162-081

Página  
65 / 918

## Despesa PPA por Programa e Ação

### Natureza da Despesa

Categoria econômica: 3 - Despesas Correntes  
Grupo de despesa: 3 - Outras Despesas Correntes  
Modalidade de aplicação: 90 - Aplicações Diretas  
Elemento de despesa: 33 - Passagens e Despesas com Locomoção

Fonte de recurso	Valores previstos:	Global	2018	2019	2020	2021	Total
1 - 01 - Recursos Próprios		0,00	1.000,00	1.000,00	1.000,00	1.000,00	4.000,00
<b>Total:</b>		<b>0,00</b>	<b>1.000,00</b>	<b>1.000,00</b>	<b>1.000,00</b>	<b>1.000,00</b>	<b>4.000,00</b>

**Despesa PPA: 195 - 1. 3002 . 4 . 121 . 19 . 2.37 . 0 . 339036**

### Estrutura Organizacional

Unidade gestora: 1 - Prefeitura Municipal de Salgueiro  
Órgão orçamentário: 3000 - SECRETÁRIA DE PLANEJAMENTO E MEIO AMBIENTE  
Unidade orçamentária: 3002 - DIRET. DE PLANEJAMENTO E ORÇAMENTO PARTICIPATIVO

### Classificação Funcional

Função: 4 - Administração  
Subfunção: 121 - Planejamento e Orçamento

### Estrutura Programática

Programa: 19 - ACOMPANHAMENTO E CONTROLE DE AÇÕES GOVERNAMENTAIS  
Ação: 37 - MANUTENÇÃO DAS ATIVIDADES DO PROGRAMA DE OUVIDORIA  
Subação:

### Natureza da Despesa

Categoria econômica: 3 - Despesas Correntes  
Grupo de despesa: 3 - Outras Despesas Correntes  
Modalidade de aplicação: 90 - Aplicações Diretas  
Elemento de despesa: 36 - Outros Serviços de Terceiros – Pessoa Física

Fonte de recurso	Valores previstos:	Global	2018	2019	2020	2021	Total
1 - 01 - Recursos Próprios		0,00	3.000,00	3.000,00	3.000,00	3.000,00	12.000,00
<b>Total:</b>		<b>0,00</b>	<b>3.000,00</b>	<b>3.000,00</b>	<b>3.000,00</b>	<b>3.000,00</b>	<b>12.000,00</b>

**Despesa PPA: 197 - 1. 3002 . 4 . 121 . 19 . 2.37 . 0 . 339039**

### Estrutura Organizacional

Unidade gestora: 1 - Prefeitura Municipal de Salgueiro  
Órgão orçamentário: 3000 - SECRETÁRIA DE PLANEJAMENTO E MEIO AMBIENTE  
Unidade orçamentária: 3002 - DIRET. DE PLANEJAMENTO E ORÇAMENTO PARTICIPATIVO

### Classificação Funcional

Função: 4 - Administração  
Subfunção: 121 - Planejamento e Orçamento

### Estrutura Programática

Programa: 19 - ACOMPANHAMENTO E CONTROLE DE AÇÕES GOVERNAMENTAIS  
Ação: 37 - MANUTENÇÃO DAS ATIVIDADES DO PROGRAMA DE OUVIDORIA  
Subação:

### Natureza da Despesa

Categoria econômica: 3 - Despesas Correntes  
Grupo de despesa: 3 - Outras Despesas Correntes  
Modalidade de aplicação: 90 - Aplicações Diretas  
Elemento de despesa: 39 - Outros Serviços de Terceiros – Pessoa Jurídica

Fonte de recurso	Valores previstos:	Global	2018	2019	2020	2021	Total
1 - 01 - Recursos Próprios		0,00	3.000,00	3.000,00	3.000,00	3.000,00	12.000,00
<b>Total:</b>		<b>0,00</b>	<b>3.000,00</b>	<b>3.000,00</b>	<b>3.000,00</b>	<b>3.000,00</b>	<b>12.000,00</b>

**Ação: 1.145 AQUISIÇÃO DE VEÍCULOS, MÓVEIS, EQUIPAMENTOS E MATERIAIS PERMANENTES**

Tipo: 1 - Projetos

Objetivo: AQUISIÇÃO DE VEÍCULOS, MÓVEIS, EQUIPAMENTOS E MATERIAIS PERMANENTES

Produto: .

Sigla:

**Indicador (unidade de medida):** 37 - Programa de Apoio às Políticas Públicas e Áreas Especiais não é mensurado por indicador (4 - Não Aplica-se, NA, NA)

Método de cálculo: Não Aplica-se.

Método de avaliação: Não Aplica-se.

# Prefeitura Municipal de Salgueiro

RUA JOAQUIM SAMPAIO, 279 - N S DAS GRAÇAS - 56.000-000 - Salgueiro/ PE  
CNPJ: 11.361.243/0001-71

Usuário: Rostand

Chave de Autenticação

1716-3162-081

Página

66 / 918

## Despesa PPA por Programa e Ação

**Despesa PPA:** 198 - 1 . 3002 . 4 . 121 . 19 . 1.145 . 0 . 449052

### Estrutura Organizacional

Unidade gestora: 1 - Prefeitura Municipal de Salgueiro  
Órgão orçamentário: 3000 - SECRETÁRIA DE PLANEJAMENTO E MEIO AMBIENTE  
Unidade orçamentária: 3002 - DIRET. DE PLANEJAMENTO E ORÇAMENTO PARTICIPATIVO

### Classificação Funcional

Função: 4 - Administração  
Subfunção: 121 - Planejamento e Orçamento

### Estrutura Programática

Programa: 19 - ACOMPANHAMENTO E CONTROLE DE AÇÕES GOVERNAMENTAIS  
Ação: 145 - AQUISIÇÃO DE VEÍCULOS, MÓVEIS, EQUIPAMENTOS E MATERIAIS PERMANENTES  
Subação:

### Natureza da Despesa

Categoria econômica: 4 - Despesas de Capital  
Grupo de despesa: 4 - Investimentos  
Modalidade de aplicação: 90 - Aplicações Diretas  
Elemento de despesa: 52 - Equipamentos e Material Permanente

<b>Fonte de recurso</b>	<b>Valores previstos:</b>	<b>Global</b>	<b>2018</b>	<b>2019</b>	<b>2020</b>	<b>2021</b>	<b>Total</b>
1 - 01 - Recursos Próprios		0,00	1.000,00	1.085,00	1.177,22	1.277,28	4.539,50
<b>Total:</b>		<b>0,00</b>	<b>1.000,00</b>	<b>1.085,00</b>	<b>1.177,22</b>	<b>1.277,28</b>	<b>4.539,50</b>

# Prefeitura Municipal de Salgueiro

RUA JOAQUIM SAMPAIO, 279 - N S DAS GRAÇAS - 56.000-000 - Salgueiro/ PE  
CNPJ: 11.361.243/0001-71

Usuário: Rostand

Chave de Autenticação

1716-3162-081

Página

67 / 918

## Despesa PPA por Programa e Ação

<b>Programa:</b>	<b>23 - COORDENAÇÃO SUPERIOR</b>
<b>Objetivo:</b>	AMPLIAR O ESPAÇO DE DEBATES ENTRE MULHER. JUVENTUDE E GOVERNO A FIM DE FORTALECER AS POLÍTICAS QUE IDENTIFIQUE E TRATE DO RESGATE DOS DIREITOS E VALORIZAÇÃO DA MULHER, DIREITOS E ASPIRAÇÕES PROMISSORAS DA JUVENTUDE. FUTURO DO MUNICÍPIO.
<b>Problema:</b>	AMPLIAR O ESPAÇO DE DEBATES ENTRE MULHER. JUVENTUDE E GOVERNO A FIM DE FORTALECER AS POLÍTICAS QUE IDENTIFIQUE E TRATE DO RESGATE DOS DIREITOS E VALORIZAÇÃO DA MULHER, DIREITOS E ASPIRAÇÕES PROMISSORAS DA JUVENTUDE. FUTURO DO MUNICÍPIO.
<b>Justificativa:</b>	ASSEGURAR OS RESULTADOS E O SUCESSO DO CONJUNTO DE AÇÕES GERENCIADAS, TORNAR EFICIENTES E EFICAZES A SUA GESTÃO, SUPERVISÃO, ACOMPANHAMENTO E AVALIAÇÃO DE MODO A MONITORAR O CUMPRIMENTO DAS METAS ESTABELECIDAS.
<b>Público alvo:</b>	
<b>Tipo:</b>	2 - Apoio Administrativo
<b>Responsável:</b>	1 - CLEBEL DE SOUZA CORDEIRO
<b>Horizonte temporal:</b>	Contínuo
<b>Fonte de financiamento:</b>	( ) Seguridade Social (X) Fiscal
<b>Macro objetivo:</b>	
<b>Indicador (unidade de medida):</b>	

### **Ação: 1.6 AQUISIÇÃO DE MOVEIS, EQUIPAMENTOS E OUTROS MATERIAIS PERMANENTES**

**Tipo:** 1 - Projetos

**Objetivo:** AQUISIÇÃO DE MOVEIS, EQUIPAMENTOS E OUTROS MATERIAIS PERMANENTES

**Produto:** .

**Sigla:**

**Indicador (unidade de medida):** 37 - Programa de Apoio às Políticas Públicas e Áreas Especiais não é mensurado por indicador (4 - Não Aplica-se, NA, NA)

**Método de cálculo:** Não Aplica-se.

**Método de avaliação:** Não Aplica-se.

### **Despesa PPA: 45 - 1 . 2004 . 4 . 122 . 23 . 1.6 . 0 . 449052**

#### **Estrutura Organizacional**

**Unidade gestora:** 1 - Prefeitura Municipal de Salgueiro

**Órgão orçamentário:** 2000 - PODER EXECUTIVO

**Unidade orçamentária:** 2004 - COORDENADORIA DA MULHER

#### **Classificação Funcional**

**Função:** 4 - Administração

**Subfunção:** 122 - Administração Geral

#### **Estrutura Programática**

**Programa:** 23 - COORDENAÇÃO SUPERIOR

**Ação:** 6 - AQUISIÇÃO DE MOVEIS, EQUIPAMENTOS E OUTROS MATERIAIS PERMANENTES

**Subação:**

#### **Natureza da Despesa**

**Categoria econômica:** 4 - Despesas de Capital

**Grupo de despesa:** 4 - Investimentos

**Modalidade de aplicação:** 90 - Aplicações Diretas

**Elemento de despesa:** 52 - Equipamentos e Material Permanente

<b>Fonte de recurso</b>	<b>Valores previstos:</b>	<b>Global</b>	<b>2018</b>	<b>2019</b>	<b>2020</b>	<b>2021</b>	<b>Total</b>
1 - 01 - Recursos Próprios		0,00	3.000,00	3.000,00	3.000,00	3.000,00	12.000,00
<b>Total:</b>		<b>0,00</b>	<b>3.000,00</b>	<b>3.000,00</b>	<b>3.000,00</b>	<b>3.000,00</b>	<b>12.000,00</b>

### **Ação: 1.22 AQUISIÇÃO DE MÓVEIS, EQUIPAMENTOS E OUTROS MATERIAIS PERMANENTES**

**Tipo:** 1 - Projetos

**Objetivo:** AQUISIÇÃO DE MÓVEIS, EQUIPAMENTOS E OUTROS MATERIAIS PERMANENTES

**Produto:** .

**Sigla:**

**Indicador (unidade de medida):** 37 - Programa de Apoio às Políticas Públicas e Áreas Especiais não é mensurado por indicador (4 - Não Aplica-se, NA, NA)

**Método de cálculo:** Não Aplica-se.

**Método de avaliação:** Não Aplica-se.



# Prefeitura Municipal de Salgueiro

RUA JOAQUIM SAMPAIO, 279 - N S DAS GRAÇAS - 56.000-000 - Salgueiro/ PE  
CNPJ: 11.361.243/0001-71

Usuário: Rostand	Chave de Autenticação 1716-3162-081	Página 68 / 918
------------------	--	--------------------

## Despesa PPA por Programa e Ação

**Despesa PPA:** 666 - 1. 7001 . 4 . 122 . 23 . 1.22 . 0 . 449052

**Estrutura Organizacional**

Unidade gestora: 1 - Prefeitura Municipal de Salgueiro  
Órgão orçamentário: 7000 - SECRETARIA DE CULTURA E ESPORTES  
Unidade orçamentária: 7001 - GABINETE DO SECRETARIO

**Classificação Funcional**

Função: 4 - Administração  
Subfunção: 122 - Administração Geral

**Estrutura Programática**

Programa: 23 - COORDENAÇÃO SUPERIOR  
Ação: 22 - AQUISIÇÃO DE MÓVEIS, EQUIPAMENTOS E OUTROS MATERIAIS PERMANENTES  
Subação:

**Natureza da Despesa**

Categoria econômica: 4 - Despesas de Capital  
Grupo de despesa: 4 - Investimentos  
Modalidade de aplicação: 90 - Aplicações Diretas  
Elemento de despesa: 52 - Equipamentos e Material Permanente

Fonte de recurso	Valores previstos:	Global	2018	2019	2020	2021	Total
1 - 01 - Recursos Próprios		0,00	3.000,00	3.255,00	3.531,68	3.831,87	13.618,55
<b>Total:</b>		<b>0,00</b>	<b>3.000,00</b>	<b>3.255,00</b>	<b>3.531,68</b>	<b>3.831,87</b>	<b>13.618,55</b>

**Ação:** 2.24 MANUTENÇÃO DAS ATIVIDADES DA COORDENADORIA DA MULHER

Tipo: 2 - Atividades

Objetivo: MANUTENÇÃO DAS ATIVIDADES DA COORDENADORIA DA MULHER

Produto: .

Sigla:

**Indicador (unidade de medida):** 37 - Programa de Apoio às Políticas Públicas e Áreas Especiais não é mensurado por indicador (4 - Não Aplica-se, NA, NA)

Método de cálculo: Não Aplica-se.

Método de avaliação: Não Aplica-se.

**Despesa PPA:** 47 - 1. 2004 . 4 . 122 . 23 . 2.24 . 0 . 319004

**Estrutura Organizacional**

Unidade gestora: 1 - Prefeitura Municipal de Salgueiro  
Órgão orçamentário: 2000 - PODER EXECUTIVO  
Unidade orçamentária: 2004 - COORDENADORIA DA MULHER

**Classificação Funcional**

Função: 4 - Administração  
Subfunção: 122 - Administração Geral

**Estrutura Programática**

Programa: 23 - COORDENAÇÃO SUPERIOR  
Ação: 24 - MANUTENÇÃO DAS ATIVIDADES DA COORDENADORIA DA MULHER  
Subação:

**Natureza da Despesa**

Categoria econômica: 3 - Despesas Correntes  
Grupo de despesa: 1 - Pessoal e Encargos Sociais  
Modalidade de aplicação: 90 - Aplicações Diretas  
Elemento de despesa: 4 - Contratação por Tempo Determinado

Fonte de recurso	Valores previstos:	Global	2018	2019	2020	2021	Total
1 - 01 - Recursos Próprios		0,00	5.000,00	5.425,00	5.886,00	6.386,00	22.697,00
<b>Total:</b>		<b>0,00</b>	<b>5.000,00</b>	<b>5.425,00</b>	<b>5.886,00</b>	<b>6.386,00</b>	<b>22.697,00</b>

**Despesa PPA:** 49 - 1. 2004 . 4 . 122 . 23 . 2.24 . 0 . 339014

**Estrutura Organizacional**

Unidade gestora: 1 - Prefeitura Municipal de Salgueiro  
Órgão orçamentário: 2000 - PODER EXECUTIVO  
Unidade orçamentária: 2004 - COORDENADORIA DA MULHER

**Classificação Funcional**

Função: 4 - Administração  
Subfunção: 122 - Administração Geral

**Estrutura Programática**

Programa: 23 - COORDENAÇÃO SUPERIOR  
Ação: 24 - MANUTENÇÃO DAS ATIVIDADES DA COORDENADORIA DA MULHER  
Subação:

# Prefeitura Municipal de Salgueiro

RUA JOAQUIM SAMPAIO, 279 - N S DAS GRAÇAS - 56.000-000 - Salgueiro/ PE  
CNPJ: 11.361.243/0001-71

Usuário: Rostand	Chave de Autenticação 1716-3162-081	Página 69 / 918
------------------	--	--------------------

## Despesa PPA por Programa e Ação

### Natureza da Despesa

Categoria econômica: 3 - Despesas Correntes  
Grupo de despesa: 3 - Outras Despesas Correntes  
Modalidade de aplicação: 90 - Aplicações Diretas  
Elemento de despesa: 14 - Diárias – Civil

Fonte de recurso	Valores previstos:	Global	2018	2019	2020	2021	Total
1 - 01 - Recursos Próprios		0,00	3.000,00	3.255,00	3.531,00	3.831,00	13.617,00
<b>Total:</b>		<b>0,00</b>	<b>3.000,00</b>	<b>3.255,00</b>	<b>3.531,00</b>	<b>3.831,00</b>	<b>13.617,00</b>

**Despesa PPA:** 51 - 1 . 2004 . 4 . 122 . 23 . 2.24 . 0 . 339033

### Estrutura Organizacional

Unidade gestora: 1 - Prefeitura Municipal de Salgueiro  
Órgão orçamentário: 2000 - PODER EXECUTIVO  
Unidade orçamentária: 2004 - COORDENADORIA DA MULHER

### Classificação Funcional

Função: 4 - Administração  
Subfunção: 122 - Administração Geral

### Estrutura Programática

Programa: 23 - COORDENAÇÃO SUPERIOR  
Ação: 24 - MANUTENÇÃO DAS ATIVIDADES DA COORDENADORIA DA MULHER

Subação:

### Natureza da Despesa

Categoria econômica: 3 - Despesas Correntes  
Grupo de despesa: 3 - Outras Despesas Correntes  
Modalidade de aplicação: 90 - Aplicações Diretas  
Elemento de despesa: 33 - Passagens e Despesas com Locomoção

Fonte de recurso	Valores previstos:	Global	2018	2019	2020	2021	Total
1 - 01 - Recursos Próprios		0,00	10.000,00	10.000,00	10.000,00	10.000,00	40.000,00
<b>Total:</b>		<b>0,00</b>	<b>10.000,00</b>	<b>10.000,00</b>	<b>10.000,00</b>	<b>10.000,00</b>	<b>40.000,00</b>

**Despesa PPA:** 53 - 1 . 2004 . 4 . 122 . 23 . 2.24 . 0 . 339036

### Estrutura Organizacional

Unidade gestora: 1 - Prefeitura Municipal de Salgueiro  
Órgão orçamentário: 2000 - PODER EXECUTIVO  
Unidade orçamentária: 2004 - COORDENADORIA DA MULHER

### Classificação Funcional

Função: 4 - Administração  
Subfunção: 122 - Administração Geral

### Estrutura Programática

Programa: 23 - COORDENAÇÃO SUPERIOR  
Ação: 24 - MANUTENÇÃO DAS ATIVIDADES DA COORDENADORIA DA MULHER

Subação:

### Natureza da Despesa

Categoria econômica: 3 - Despesas Correntes  
Grupo de despesa: 3 - Outras Despesas Correntes  
Modalidade de aplicação: 90 - Aplicações Diretas  
Elemento de despesa: 36 - Outros Serviços de Terceiros – Pessoa Física

Fonte de recurso	Valores previstos:	Global	2018	2019	2020	2021	Total
1 - 01 - Recursos Próprios		0,00	3.000,00	3.500,00	4.000,00	4.500,00	15.000,00
<b>Total:</b>		<b>0,00</b>	<b>3.000,00</b>	<b>3.500,00</b>	<b>4.000,00</b>	<b>4.500,00</b>	<b>15.000,00</b>

**Despesa PPA:** 54 - 1 . 2004 . 4 . 122 . 23 . 2.24 . 0 . 339039

### Estrutura Organizacional

Unidade gestora: 1 - Prefeitura Municipal de Salgueiro  
Órgão orçamentário: 2000 - PODER EXECUTIVO  
Unidade orçamentária: 2004 - COORDENADORIA DA MULHER

### Classificação Funcional

Função: 4 - Administração  
Subfunção: 122 - Administração Geral

### Estrutura Programática

Programa: 23 - COORDENAÇÃO SUPERIOR  
Ação: 24 - MANUTENÇÃO DAS ATIVIDADES DA COORDENADORIA DA MULHER

Subação:

# Prefeitura Municipal de Salgueiro

RUA JOAQUIM SAMPAIO, 279 - N S DAS GRAÇAS - 56.000-000 - Salgueiro/ PE  
CNPJ: 11.361.243/0001-71

Usuário: Rostand	Chave de Autenticação 1716-3162-081	Página 70 / 918
------------------	--	--------------------

## Despesa PPA por Programa e Ação

Natureza da Despesa		Global	2018	2019	2020	2021	Total
Categoria econômica:	3 - Despesas Correntes						
Grupo de despesa:	3 - Outras Despesas Correntes						
Modalidade de aplicação:	90 - Aplicações Diretas						
Elemento de despesa:	39 - Outros Serviços de Terceiros – Pessoa Jurídica						
<b>Fonte de recurso</b>	<b>Valores previstos:</b>	<b>Global</b>	<b>2018</b>	<b>2019</b>	<b>2020</b>	<b>2021</b>	<b>Total</b>
1 - 01 - Recursos Próprios		0,00	5.000,00	5.500,00	6.000,00	6.500,00	23.000,00
<b>Total:</b>		<b>0,00</b>	<b>5.000,00</b>	<b>5.500,00</b>	<b>6.000,00</b>	<b>6.500,00</b>	<b>23.000,00</b>
<b>Despesa PPA:</b>	<b>1774 - 1 . 2004 . 4 . 122 . 23 . 2.24 . 0 . 319011</b>						
<b>Estrutura Organizacional</b>							
Unidade gestora:	1 - Prefeitura Municipal de Salgueiro						
Órgão orçamentário:	2000 - PODER EXECUTIVO						
Unidade orçamentária:	2004 - COORDENADORIA DA MULHER						
<b>Classificação Funcional</b>							
Função:	4 - Administração						
Subfunção:	122 - Administração Geral						
<b>Estrutura Programática</b>							
Programa:	23 - COORDENAÇÃO SUPERIOR						
Ação:	24 - MANUTENÇÃO DAS ATIVIDADES DA COORDENADORIA DA MULHER						
Subação:							
<b>Natureza da Despesa</b>							
Categoria econômica:	3 - Despesas Correntes						
Grupo de despesa:	1 - Pessoal e Encargos Sociais						
Modalidade de aplicação:	90 - Aplicações Diretas						
Elemento de despesa:	11 - Vencimentos e Vantagens Fixas – Pessoal Civil						
<b>Fonte de recurso</b>	<b>Valores previstos:</b>	<b>Global</b>	<b>2018</b>	<b>2019</b>	<b>2020</b>	<b>2021</b>	<b>Total</b>
1 - 01 - Recursos Próprios		0,00	80.000,00	80.000,00	80.000,00	80.000,00	320.000,00
<b>Total:</b>		<b>0,00</b>	<b>80.000,00</b>	<b>80.000,00</b>	<b>80.000,00</b>	<b>80.000,00</b>	<b>320.000,00</b>
<b>Despesa PPA:</b>	<b>1775 - 1 . 2004 . 4 . 122 . 23 . 2.24 . 0 . 339030</b>						
<b>Estrutura Organizacional</b>							
Unidade gestora:	1 - Prefeitura Municipal de Salgueiro						
Órgão orçamentário:	2000 - PODER EXECUTIVO						
Unidade orçamentária:	2004 - COORDENADORIA DA MULHER						
<b>Classificação Funcional</b>							
Função:	4 - Administração						
Subfunção:	122 - Administração Geral						
<b>Estrutura Programática</b>							
Programa:	23 - COORDENAÇÃO SUPERIOR						
Ação:	24 - MANUTENÇÃO DAS ATIVIDADES DA COORDENADORIA DA MULHER						
Subação:							
<b>Natureza da Despesa</b>							
Categoria econômica:	3 - Despesas Correntes						
Grupo de despesa:	3 - Outras Despesas Correntes						
Modalidade de aplicação:	90 - Aplicações Diretas						
Elemento de despesa:	30 - Material de Consumo						
<b>Fonte de recurso</b>	<b>Valores previstos:</b>	<b>Global</b>	<b>2018</b>	<b>2019</b>	<b>2020</b>	<b>2021</b>	<b>Total</b>
1 - 01 - Recursos Próprios		0,00	3.000,00	3.255,00	3.531,00	3.831,00	13.617,00
<b>Total:</b>		<b>0,00</b>	<b>3.000,00</b>	<b>3.255,00</b>	<b>3.531,00</b>	<b>3.831,00</b>	<b>13.617,00</b>
<b>Despesa PPA:</b>	<b>1915 - 1 . 2004 . 4 . 122 . 23 . 2.24 . 0 . 319013</b>						
<b>Estrutura Organizacional</b>							
Unidade gestora:	1 - Prefeitura Municipal de Salgueiro						
Órgão orçamentário:	2000 - PODER EXECUTIVO						
Unidade orçamentária:	2004 - COORDENADORIA DA MULHER						
<b>Classificação Funcional</b>							
Função:	4 - Administração						
Subfunção:	122 - Administração Geral						
<b>Estrutura Programática</b>							
Programa:	23 - COORDENAÇÃO SUPERIOR						
Ação:	24 - MANUTENÇÃO DAS ATIVIDADES DA COORDENADORIA DA MULHER						
Subação:							

# Prefeitura Municipal de Salgueiro

RUA JOAQUIM SAMPAIO, 279 - N S DAS GRAÇAS - 56.000-000 - Salgueiro/ PE  
CNPJ: 11.361.243/0001-71

Usuário: Rostand

Chave de Autenticação  
1716-3162-081

Página  
71 / 918

## Despesa PPA por Programa e Ação

### Natureza da Despesa

Categoria econômica: 3 - Despesas Correntes  
Grupo de despesa: 1 - Pessoal e Encargos Sociais  
Modalidade de aplicação: 90 - Aplicações Diretas  
Elemento de despesa: 13 - Obrigações Patronais

Fonte de recurso	Valores previstos:	Global	2018	2019	2020	2021	Total
1 - 01 - Recursos Próprios		0,00	10.000,00	10.000,00	10.000,00	10.000,00	40.000,00
<b>Total:</b>		<b>0,00</b>	<b>10.000,00</b>	<b>10.000,00</b>	<b>10.000,00</b>	<b>10.000,00</b>	<b>40.000,00</b>

**Despesa PPA: 1916 - 1 . 2004 . 4 . 122 . 23 . 2.24 . 0 . 319113**

### Estrutura Organizacional

Unidade gestora: 1 - Prefeitura Municipal de Salgueiro  
Órgão orçamentário: 2000 - PODER EXECUTIVO  
Unidade orçamentária: 2004 - COORDENADORIA DA MULHER

### Classificação Funcional

Função: 4 - Administração  
Subfunção: 122 - Administração Geral

### Estrutura Programática

Programa: 23 - COORDENAÇÃO SUPERIOR  
Ação: 24 - MANUTENÇÃO DAS ATIVIDADES DA COORDENADORIA DA MULHER  
Subação:

### Natureza da Despesa

Categoria econômica: 3 - Despesas Correntes  
Grupo de despesa: 1 - Pessoal e Encargos Sociais  
Modalidade de aplicação: 91 - Aplicação Direta Decorrente de Operação entre Órgãos, Fundos e Entidades Integrantes dos Orçamentos Fiscal e da Seguridade Social  
Elemento de despesa: 13 - Obrigações Patronais

Fonte de recurso	Valores previstos:	Global	2018	2019	2020	2021	Total
1 - 01 - Recursos Próprios		0,00	8.000,00	8.680,00	9.417,00	10.218,00	36.315,00
<b>Total:</b>		<b>0,00</b>	<b>8.000,00</b>	<b>8.680,00</b>	<b>9.417,00</b>	<b>10.218,00</b>	<b>36.315,00</b>

**Despesa PPA: 1917 - 1 . 2004 . 4 . 122 . 23 . 2.24 . 0 . 339047**

### Estrutura Organizacional

Unidade gestora: 1 - Prefeitura Municipal de Salgueiro  
Órgão orçamentário: 2000 - PODER EXECUTIVO  
Unidade orçamentária: 2004 - COORDENADORIA DA MULHER

### Classificação Funcional

Função: 4 - Administração  
Subfunção: 122 - Administração Geral

### Estrutura Programática

Programa: 23 - COORDENAÇÃO SUPERIOR  
Ação: 24 - MANUTENÇÃO DAS ATIVIDADES DA COORDENADORIA DA MULHER  
Subação:

### Natureza da Despesa

Categoria econômica: 3 - Despesas Correntes  
Grupo de despesa: 3 - Outras Despesas Correntes  
Modalidade de aplicação: 90 - Aplicações Diretas  
Elemento de despesa: 47 - Obrigações Tributárias e Contributivas

Fonte de recurso	Valores previstos:	Global	2018	2019	2020	2021	Total
1 - 01 - Recursos Próprios		0,00	5.000,00	5.425,00	5.886,00	6.386,00	22.697,00
<b>Total:</b>		<b>0,00</b>	<b>5.000,00</b>	<b>5.425,00</b>	<b>5.886,00</b>	<b>6.386,00</b>	<b>22.697,00</b>

**Despesa PPA: 2036 - 1 . 2004 . 4 . 122 . 23 . 2.24 . 0 . 339048**

### Estrutura Organizacional

Unidade gestora: 1 - Prefeitura Municipal de Salgueiro  
Órgão orçamentário: 2000 - PODER EXECUTIVO  
Unidade orçamentária: 2004 - COORDENADORIA DA MULHER

### Classificação Funcional

Função: 4 - Administração  
Subfunção: 122 - Administração Geral

### Estrutura Programática

Programa: 23 - COORDENAÇÃO SUPERIOR  
Ação: 24 - MANUTENÇÃO DAS ATIVIDADES DA COORDENADORIA DA MULHER  
Subação:

# Prefeitura Municipal de Salgueiro

RUA JOAQUIM SAMPAIO, 279 - N S DAS GRAÇAS - 56.000-000 - Salgueiro/ PE  
CNPJ: 11.361.243/0001-71

Usuário: Rostand	Chave de Autenticação 1716-3162-081	Página 72 / 918
------------------	--	--------------------

## Despesa PPA por Programa e Ação

Natureza da Despesa		Global	2018	2019	2020	2021	Total
Categoria econômica:	3 - Despesas Correntes						
Grupo de despesa:	3 - Outras Despesas Correntes						
Modalidade de aplicação:	90 - Aplicações Diretas						
Elemento de despesa:	48 - Outros Auxílios Financeiros a Pessoas Físicas						
<b>Fonte de recurso</b>	<b>Valores previstos:</b>	<b>Global</b>	<b>2018</b>	<b>2019</b>	<b>2020</b>	<b>2021</b>	<b>Total</b>
1 - 01 - Recursos Próprios		0,00	2.000,00	2.170,00	2.354,00	2.554,00	9.078,00
<b>Total:</b>		<b>0,00</b>	<b>2.000,00</b>	<b>2.170,00</b>	<b>2.354,00</b>	<b>2.554,00</b>	<b>9.078,00</b>
<b>Despesa PPA:</b>	<b>2037 - 1 . 2004 . 4 . 122 . 23 . 2.24 . 0 . 339092</b>						
<b>Estrutura Organizacional</b>							
Unidade gestora:	1 - Prefeitura Municipal de Salgueiro						
Órgão orçamentário:	2000 - PODER EXECUTIVO						
Unidade orçamentária:	2004 - COORDENADORIA DA MULHER						
<b>Classificação Funcional</b>							
Função:	4 - Administração						
Subfunção:	122 - Administração Geral						
<b>Estrutura Programática</b>							
Programa:	23 - COORDENAÇÃO SUPERIOR						
Ação:	24 - MANUTENÇÃO DAS ATIVIDADES DA COORDENADORIA DA MULHER						
Subação:							
<b>Natureza da Despesa</b>							
Categoria econômica:	3 - Despesas Correntes						
Grupo de despesa:	3 - Outras Despesas Correntes						
Modalidade de aplicação:	90 - Aplicações Diretas						
Elemento de despesa:	92 - Despesas de Exercícios Anteriores						
<b>Fonte de recurso</b>	<b>Valores previstos:</b>	<b>Global</b>	<b>2018</b>	<b>2019</b>	<b>2020</b>	<b>2021</b>	<b>Total</b>
1 - 01 - Recursos Próprios		0,00	2.000,00	2.170,00	2.354,00	2.554,00	9.078,00
<b>Total:</b>		<b>0,00</b>	<b>2.000,00</b>	<b>2.170,00</b>	<b>2.354,00</b>	<b>2.554,00</b>	<b>9.078,00</b>
<b>Despesa PPA:</b>	<b>2038 - 1 . 2004 . 4 . 122 . 23 . 2.24 . 0 . 339093</b>						
<b>Estrutura Organizacional</b>							
Unidade gestora:	1 - Prefeitura Municipal de Salgueiro						
Órgão orçamentário:	2000 - PODER EXECUTIVO						
Unidade orçamentária:	2004 - COORDENADORIA DA MULHER						
<b>Classificação Funcional</b>							
Função:	4 - Administração						
Subfunção:	122 - Administração Geral						
<b>Estrutura Programática</b>							
Programa:	23 - COORDENAÇÃO SUPERIOR						
Ação:	24 - MANUTENÇÃO DAS ATIVIDADES DA COORDENADORIA DA MULHER						
Subação:							
<b>Natureza da Despesa</b>							
Categoria econômica:	3 - Despesas Correntes						
Grupo de despesa:	3 - Outras Despesas Correntes						
Modalidade de aplicação:	90 - Aplicações Diretas						
Elemento de despesa:	93 - Indenizações e Restituições						
<b>Fonte de recurso</b>	<b>Valores previstos:</b>	<b>Global</b>	<b>2018</b>	<b>2019</b>	<b>2020</b>	<b>2021</b>	<b>Total</b>
1 - 01 - Recursos Próprios		0,00	2.000,00	2.170,00	2.354,00	2.554,00	9.078,00
<b>Total:</b>		<b>0,00</b>	<b>2.000,00</b>	<b>2.170,00</b>	<b>2.354,00</b>	<b>2.554,00</b>	<b>9.078,00</b>
<b>Despesa PPA:</b>	<b>2102 - 1 . 2004 . 4 . 122 . 23 . 2.24 . 0 . 319016</b>						
<b>Estrutura Organizacional</b>							
Unidade gestora:	1 - Prefeitura Municipal de Salgueiro						
Órgão orçamentário:	2000 - PODER EXECUTIVO						
Unidade orçamentária:	2004 - COORDENADORIA DA MULHER						
<b>Classificação Funcional</b>							
Função:	4 - Administração						
Subfunção:	122 - Administração Geral						
<b>Estrutura Programática</b>							
Programa:	23 - COORDENAÇÃO SUPERIOR						
Ação:	24 - MANUTENÇÃO DAS ATIVIDADES DA COORDENADORIA DA MULHER						
Subação:							

# Prefeitura Municipal de Salgueiro

RUA JOAQUIM SAMPAIO, 279 - N S DAS GRAÇAS - 56.000-000 - Salgueiro/ PE  
CNPJ: 11.361.243/0001-71

Usuário: Rostand	Chave de Autenticação 1716-3162-081	Página 73 / 918
------------------	--	--------------------

## Despesa PPA por Programa e Ação

### Natureza da Despesa

Categoria econômica: 3 - Despesas Correntes  
Grupo de despesa: 1 - Pessoal e Encargos Sociais  
Modalidade de aplicação: 90 - Aplicações Diretas  
Elemento de despesa: 16 - Outras Despesas Variáveis – Pessoal Civil

Fonte de recurso	Valores previstos:	Global	2018	2019	2020	2021	Total
1 - 01 - Recursos Próprios		0,00	2.000,00	2.170,00	2.354,00	2.554,00	9.078,00
<b>Total:</b>		<b>0,00</b>	<b>2.000,00</b>	<b>2.170,00</b>	<b>2.354,00</b>	<b>2.554,00</b>	<b>9.078,00</b>

**Despesa PPA: 2103 - 1 . 2004 . 4 . 122 . 23 . 2.24 . 0 . 319092**

### Estrutura Organizacional

Unidade gestora: 1 - Prefeitura Municipal de Salgueiro  
Órgão orçamentário: 2000 - PODER EXECUTIVO  
Unidade orçamentária: 2004 - COORDENADORIA DA MULHER

### Classificação Funcional

Função: 4 - Administração  
Subfunção: 122 - Administração Geral

### Estrutura Programática

Programa: 23 - COORDENAÇÃO SUPERIOR  
Ação: 24 - MANUTENÇÃO DAS ATIVIDADES DA COORDENADORIA DA MULHER  
Subação:

### Natureza da Despesa

Categoria econômica: 3 - Despesas Correntes  
Grupo de despesa: 1 - Pessoal e Encargos Sociais  
Modalidade de aplicação: 90 - Aplicações Diretas  
Elemento de despesa: 92 - Despesas de Exercícios Anteriores

Fonte de recurso	Valores previstos:	Global	2018	2019	2020	2021	Total
1 - 01 - Recursos Próprios		0,00	2.000,00	2.170,00	2.354,00	2.554,00	9.078,00
<b>Total:</b>		<b>0,00</b>	<b>2.000,00</b>	<b>2.170,00</b>	<b>2.354,00</b>	<b>2.554,00</b>	<b>9.078,00</b>

**Despesa PPA: 2104 - 1 . 2004 . 4 . 122 . 23 . 2.24 . 0 . 319096**

### Estrutura Organizacional

Unidade gestora: 1 - Prefeitura Municipal de Salgueiro  
Órgão orçamentário: 2000 - PODER EXECUTIVO  
Unidade orçamentária: 2004 - COORDENADORIA DA MULHER

### Classificação Funcional

Função: 4 - Administração  
Subfunção: 122 - Administração Geral

### Estrutura Programática

Programa: 23 - COORDENAÇÃO SUPERIOR  
Ação: 24 - MANUTENÇÃO DAS ATIVIDADES DA COORDENADORIA DA MULHER  
Subação:

### Natureza da Despesa

Categoria econômica: 3 - Despesas Correntes  
Grupo de despesa: 1 - Pessoal e Encargos Sociais  
Modalidade de aplicação: 90 - Aplicações Diretas  
Elemento de despesa: 96 - Ressarcimento de Despesas de Pessoal Requisitado

Fonte de recurso	Valores previstos:	Global	2018	2019	2020	2021	Total
1 - 01 - Recursos Próprios		0,00	2.000,00	2.170,00	2.354,00	2.554,00	9.078,00
<b>Total:</b>		<b>0,00</b>	<b>2.000,00</b>	<b>2.170,00</b>	<b>2.354,00</b>	<b>2.554,00</b>	<b>9.078,00</b>

**Despesa PPA: 2105 - 1 . 2004 . 4 . 122 . 23 . 2.24 . 0 . 339032**

### Estrutura Organizacional

Unidade gestora: 1 - Prefeitura Municipal de Salgueiro  
Órgão orçamentário: 2000 - PODER EXECUTIVO  
Unidade orçamentária: 2004 - COORDENADORIA DA MULHER

### Classificação Funcional

Função: 4 - Administração  
Subfunção: 122 - Administração Geral

### Estrutura Programática

Programa: 23 - COORDENAÇÃO SUPERIOR  
Ação: 24 - MANUTENÇÃO DAS ATIVIDADES DA COORDENADORIA DA MULHER  
Subação:

# Prefeitura Municipal de Salgueiro

RUA JOAQUIM SAMPAIO, 279 - N S DAS GRAÇAS - 56.000-000 - Salgueiro/ PE  
CNPJ: 11.361.243/0001-71

Usuário: Rostand	Chave de Autenticação 1716-3162-081	Página 74 / 918
------------------	--	--------------------

## Despesa PPA por Programa e Ação

### Natureza da Despesa

Categoria econômica: 3 - Despesas Correntes  
Grupo de despesa: 3 - Outras Despesas Correntes  
Modalidade de aplicação: 90 - Aplicações Diretas  
Elemento de despesa: 32 - Material, Bem ou Serviço para Distribuição Gratuita

Fonte de recurso	Valores previstos:	Global	2018	2019	2020	2021	Total
1 - 01 - Recursos Próprios		0,00	2.000,00	2.170,00	2.354,00	2.554,00	9.078,00
<b>Total:</b>		<b>0,00</b>	<b>2.000,00</b>	<b>2.170,00</b>	<b>2.354,00</b>	<b>2.554,00</b>	<b>9.078,00</b>

**Despesa PPA: 2106 - 1 . 2004 . 4 . 122 . 23 . 2.24 . 0 . 339035**

### Estrutura Organizacional

Unidade gestora: 1 - Prefeitura Municipal de Salgueiro  
Órgão orçamentário: 2000 - PODER EXECUTIVO  
Unidade orçamentária: 2004 - COORDENADORIA DA MULHER

### Classificação Funcional

Função: 4 - Administração  
Subfunção: 122 - Administração Geral

### Estrutura Programática

Programa: 23 - COORDENAÇÃO SUPERIOR  
Ação: 24 - MANUTENÇÃO DAS ATIVIDADES DA COORDENADORIA DA MULHER  
Subação:

### Natureza da Despesa

Categoria econômica: 3 - Despesas Correntes  
Grupo de despesa: 3 - Outras Despesas Correntes  
Modalidade de aplicação: 90 - Aplicações Diretas  
Elemento de despesa: 35 - Serviços de Consultoria

Fonte de recurso	Valores previstos:	Global	2018	2019	2020	2021	Total
1 - 01 - Recursos Próprios		0,00	2.000,00	2.170,00	2.354,00	2.554,00	9.078,00
<b>Total:</b>		<b>0,00</b>	<b>2.000,00</b>	<b>2.170,00</b>	<b>2.354,00</b>	<b>2.554,00</b>	<b>9.078,00</b>

**Despesa PPA: 2107 - 1 . 2004 . 4 . 122 . 23 . 2.24 . 0 . 339091**

### Estrutura Organizacional

Unidade gestora: 1 - Prefeitura Municipal de Salgueiro  
Órgão orçamentário: 2000 - PODER EXECUTIVO  
Unidade orçamentária: 2004 - COORDENADORIA DA MULHER

### Classificação Funcional

Função: 4 - Administração  
Subfunção: 122 - Administração Geral

### Estrutura Programática

Programa: 23 - COORDENAÇÃO SUPERIOR  
Ação: 24 - MANUTENÇÃO DAS ATIVIDADES DA COORDENADORIA DA MULHER  
Subação:

### Natureza da Despesa

Categoria econômica: 3 - Despesas Correntes  
Grupo de despesa: 3 - Outras Despesas Correntes  
Modalidade de aplicação: 90 - Aplicações Diretas  
Elemento de despesa: 91 - Sentenças Judiciais

Fonte de recurso	Valores previstos:	Global	2018	2019	2020	2021	Total
1 - 01 - Recursos Próprios		0,00	2.000,00	2.170,00	2.354,00	2.554,00	9.078,00
<b>Total:</b>		<b>0,00</b>	<b>2.000,00</b>	<b>2.170,00</b>	<b>2.354,00</b>	<b>2.554,00</b>	<b>9.078,00</b>

**Despesa PPA: 2108 - 1 . 2004 . 4 . 122 . 23 . 2.24 . 0 . 339096**

### Estrutura Organizacional

Unidade gestora: 1 - Prefeitura Municipal de Salgueiro  
Órgão orçamentário: 2000 - PODER EXECUTIVO  
Unidade orçamentária: 2004 - COORDENADORIA DA MULHER

### Classificação Funcional

Função: 4 - Administração  
Subfunção: 122 - Administração Geral

### Estrutura Programática

Programa: 23 - COORDENAÇÃO SUPERIOR  
Ação: 24 - MANUTENÇÃO DAS ATIVIDADES DA COORDENADORIA DA MULHER  
Subação:

# Prefeitura Municipal de Salgueiro

RUA JOAQUIM SAMPAIO, 279 - N S DAS GRAÇAS - 56.000-000 - Salgueiro/ PE  
CNPJ: 11.361.243/0001-71

Usuário: Rostand	Chave de Autenticação 1716-3162-081	Página 75 / 918
------------------	--	--------------------

## Despesa PPA por Programa e Ação

### Natureza da Despesa

Categoria econômica: 3 - Despesas Correntes  
Grupo de despesa: 3 - Outras Despesas Correntes  
Modalidade de aplicação: 90 - Aplicações Diretas  
Elemento de despesa: 96 - Ressarcimento de Despesas de Pessoal Requisitado

Fonte de recurso	Valores previstos:	Global	2018	2019	2020	2021	Total
1 - 01 - Recursos Próprios		0,00	2.000,00	2.170,00	2.354,00	2.554,00	9.078,00
<b>Total:</b>		<b>0,00</b>	<b>2.000,00</b>	<b>2.170,00</b>	<b>2.354,00</b>	<b>2.554,00</b>	<b>9.078,00</b>

**Ação: 2.25 PROMOÇÃO E/OU REALIZAÇÃO DE CAPACITAÇÃO, ENCONTROS, CONFERÊNCIAS E OUTROS EVENTOS RELATIVOS A MULHER**

Tipo: 2 - Atividades

Objetivo: PROMOÇÃO E/OU REALIZAÇÃO DE CAPACITAÇÃO, ENCONTROS, CONFERÊNCIAS E OUTROS EVENTOS RELATIVOS A MULHER

Produto: .

Sigla:

Indicador (unidade de medida): 28 - Eventos Realizados (1 - UNIDADE , UNID.)

Método de cálculo:

Método de avaliação:

**Despesa PPA: 57 - 1 . 2004 . 4 . 122 . 23 . 2.25 . 0 . 339030**

### Estrutura Organizacional

Unidade gestora: 1 - Prefeitura Municipal de Salgueiro  
Órgão orçamentário: 2000 - PODER EXECUTIVO  
Unidade orçamentária: 2004 - COORDENADORIA DA MULHER

### Classificação Funcional

Função: 4 - Administração  
Subfunção: 122 - Administração Geral

### Estrutura Programática

Programa: 23 - COORDENAÇÃO SUPERIOR  
Ação: 25 - PROMOÇÃO E/OU REALIZAÇÃO DE CAPACITAÇÃO, ENCONTROS, CONFERÊNCIAS E OUTROS EVENTOS RELATIVOS A MULHER  
Subação:

### Natureza da Despesa

Categoria econômica: 3 - Despesas Correntes  
Grupo de despesa: 3 - Outras Despesas Correntes  
Modalidade de aplicação: 90 - Aplicações Diretas  
Elemento de despesa: 30 - Material de Consumo

Fonte de recurso	Valores previstos:	Global	2018	2019	2020	2021	Total
1 - 01 - Recursos Próprios		0,00	30.000,00	30.000,00	30.000,00	30.000,00	120.000,00
<b>Total:</b>		<b>0,00</b>	<b>30.000,00</b>	<b>30.000,00</b>	<b>30.000,00</b>	<b>30.000,00</b>	<b>120.000,00</b>

**Despesa PPA: 59 - 1 . 2004 . 4 . 122 . 23 . 2.25 . 0 . 339032**

### Estrutura Organizacional

Unidade gestora: 1 - Prefeitura Municipal de Salgueiro  
Órgão orçamentário: 2000 - PODER EXECUTIVO  
Unidade orçamentária: 2004 - COORDENADORIA DA MULHER

### Classificação Funcional

Função: 4 - Administração  
Subfunção: 122 - Administração Geral

### Estrutura Programática

Programa: 23 - COORDENAÇÃO SUPERIOR  
Ação: 25 - PROMOÇÃO E/OU REALIZAÇÃO DE CAPACITAÇÃO, ENCONTROS, CONFERÊNCIAS E OUTROS EVENTOS RELATIVOS A MULHER  
Subação:

### Natureza da Despesa

Categoria econômica: 3 - Despesas Correntes  
Grupo de despesa: 3 - Outras Despesas Correntes  
Modalidade de aplicação: 90 - Aplicações Diretas  
Elemento de despesa: 32 - Material, Bem ou Serviço para Distribuição Gratuita

Fonte de recurso	Valores previstos:	Global	2018	2019	2020	2021	Total
1 - 01 - Recursos Próprios		0,00	6.000,00	6.510,00	7.063,00	7.663,00	27.236,00
<b>Total:</b>		<b>0,00</b>	<b>6.000,00</b>	<b>6.510,00</b>	<b>7.063,00</b>	<b>7.663,00</b>	<b>27.236,00</b>



# Prefeitura Municipal de Salgueiro

RUA JOAQUIM SAMPAIO, 279 - N S DAS GRAÇAS - 56.000-000 - Salgueiro/ PE  
CNPJ: 11.361.243/0001-71

Usuário: Rostand	Chave de Autenticação 1716-3162-081	Página 76 / 918
------------------	--	--------------------

## Despesa PPA por Programa e Ação

**Despesa PPA:** 60 - 1 . 2004 . 4 . 122 . 23 . 2.25 . 0 . 339036

**Estrutura Organizacional**

Unidade gestora: 1 - Prefeitura Municipal de Salgueiro  
Órgão orçamentário: 2000 - PODER EXECUTIVO  
Unidade orçamentária: 2004 - COORDENADORIA DA MULHER

**Classificação Funcional**

Função: 4 - Administração  
Subfunção: 122 - Administração Geral

**Estrutura Programática**

Programa: 23 - COORDENAÇÃO SUPERIOR  
Ação: 25 - PROMOÇÃO E/OU REALIZAÇÃO DE CAPACITAÇÃO, ENCONTROS, CONFERÊNCIAS E OUTROS EVENTOS RELATIVOS A MULHER  
Subação:

**Natureza da Despesa**

Categoria econômica: 3 - Despesas Correntes  
Grupo de despesa: 3 - Outras Despesas Correntes  
Modalidade de aplicação: 90 - Aplicações Diretas  
Elemento de despesa: 36 - Outros Serviços de Terceiros – Pessoa Física

Fonte de recurso	Valores previstos:	Global	2018	2019	2020	2021	Total
1 - 01 - Recursos Próprios		0,00	4.000,00	4.340,00	4.708,00	5.109,00	18.157,00
<b>Total:</b>		<b>0,00</b>	<b>4.000,00</b>	<b>4.340,00</b>	<b>4.708,00</b>	<b>5.109,00</b>	<b>18.157,00</b>

**Despesa PPA:** 61 - 1 . 2004 . 4 . 122 . 23 . 2.25 . 0 . 339039

**Estrutura Organizacional**

Unidade gestora: 1 - Prefeitura Municipal de Salgueiro  
Órgão orçamentário: 2000 - PODER EXECUTIVO  
Unidade orçamentária: 2004 - COORDENADORIA DA MULHER

**Classificação Funcional**

Função: 4 - Administração  
Subfunção: 122 - Administração Geral

**Estrutura Programática**

Programa: 23 - COORDENAÇÃO SUPERIOR  
Ação: 25 - PROMOÇÃO E/OU REALIZAÇÃO DE CAPACITAÇÃO, ENCONTROS, CONFERÊNCIAS E OUTROS EVENTOS RELATIVOS A MULHER  
Subação:

**Natureza da Despesa**

Categoria econômica: 3 - Despesas Correntes  
Grupo de despesa: 3 - Outras Despesas Correntes  
Modalidade de aplicação: 90 - Aplicações Diretas  
Elemento de despesa: 39 - Outros Serviços de Terceiros – Pessoa Jurídica

Fonte de recurso	Valores previstos:	Global	2018	2019	2020	2021	Total
1 - 01 - Recursos Próprios		0,00	63.802,00	65.000,00	65.000,00	65.000,00	258.802,00
<b>Total:</b>		<b>0,00</b>	<b>63.802,00</b>	<b>65.000,00</b>	<b>65.000,00</b>	<b>65.000,00</b>	<b>258.802,00</b>

**Despesa PPA:** 62 - 1 . 2004 . 4 . 122 . 23 . 2.25 . 0 . 339048

**Estrutura Organizacional**

Unidade gestora: 1 - Prefeitura Municipal de Salgueiro  
Órgão orçamentário: 2000 - PODER EXECUTIVO  
Unidade orçamentária: 2004 - COORDENADORIA DA MULHER

**Classificação Funcional**

Função: 4 - Administração  
Subfunção: 122 - Administração Geral

**Estrutura Programática**

Programa: 23 - COORDENAÇÃO SUPERIOR  
Ação: 25 - PROMOÇÃO E/OU REALIZAÇÃO DE CAPACITAÇÃO, ENCONTROS, CONFERÊNCIAS E OUTROS EVENTOS RELATIVOS A MULHER  
Subação:

**Natureza da Despesa**

Categoria econômica: 3 - Despesas Correntes  
Grupo de despesa: 3 - Outras Despesas Correntes  
Modalidade de aplicação: 90 - Aplicações Diretas  
Elemento de despesa: 48 - Outros Auxílios Financeiros a Pessoas Físicas

Fonte de recurso	Valores previstos:	Global	2018	2019	2020	2021	Total
1 - 01 - Recursos Próprios		0,00	3.000,00	3.255,00	3.531,00	3.831,00	13.617,00
<b>Total:</b>		<b>0,00</b>	<b>3.000,00</b>	<b>3.255,00</b>	<b>3.531,00</b>	<b>3.831,00</b>	<b>13.617,00</b>

# Prefeitura Municipal de Salgueiro

RUA JOAQUIM SAMPAIO, 279 - N S DAS GRAÇAS - 56.000-000 - Salgueiro/ PE  
CNPJ: 11.361.243/0001-71

Usuário: Rostand

Chave de Autenticação  
1716-3162-081

Página  
77 / 918

## Despesa PPA por Programa e Ação

**Ação:** 2.89 MANUTENÇÃO DAS ATIVIDADES DO GABINETE

**Tipo:** 2 - Atividades

**Objetivo:** MANUTENÇÃO DAS ATIVIDADES DO GABINETE

**Produto:** .

**Sigla:**

**Indicador (unidade de medida):** 37 - Programa de Apoio às Políticas Públicas e Áreas Especiais não é mensurado por indicador (4 - Não Aplica-se, NA, NA)

**Método de cálculo:** Não Aplica-se.

**Método de avaliação:** Não Aplica-se.

**Despesa PPA:** 667 - 1. 7001 . 4 . 122 . 23 . 2.89 . 0 . 319004

### Estrutura Organizacional

Unidade gestora: 1 - Prefeitura Municipal de Salgueiro

Órgão orçamentário: 7000 - SECRETARIA DE CULTURA E ESPORTES

Unidade orçamentária: 7001 - GABINETE DO SECRETARIO

### Classificação Funcional

Função: 4 - Administração

Subfunção: 122 - Administração Geral

### Estrutura Programática

Programa: 23 - COORDENAÇÃO SUPERIOR

Ação: 89 - MANUTENÇÃO DAS ATIVIDADES DO GABINETE

Subação:

### Natureza da Despesa

Categoria econômica: 3 - Despesas Correntes

Grupo de despesa: 1 - Pessoal e Encargos Sociais

Modalidade de aplicação: 90 - Aplicações Diretas

Elemento de despesa: 4 - Contratação por Tempo Determinado

Fonte de recurso	Valores previstos:	Global	2018	2019	2020	2021	Total
1 - 01 - Recursos Próprios		0,00	6.000,00	6.510,00	7.063,35	7.663,73	27.237,08

**Total:** 0,00 6.000,00 6.510,00 7.063,35 7.663,73 27.237,08

**Despesa PPA:** 669 - 1. 7001 . 4 . 122 . 23 . 2.89 . 0 . 319011

### Estrutura Organizacional

Unidade gestora: 1 - Prefeitura Municipal de Salgueiro

Órgão orçamentário: 7000 - SECRETARIA DE CULTURA E ESPORTES

Unidade orçamentária: 7001 - GABINETE DO SECRETARIO

### Classificação Funcional

Função: 4 - Administração

Subfunção: 122 - Administração Geral

### Estrutura Programática

Programa: 23 - COORDENAÇÃO SUPERIOR

Ação: 89 - MANUTENÇÃO DAS ATIVIDADES DO GABINETE

Subação:

### Natureza da Despesa

Categoria econômica: 3 - Despesas Correntes

Grupo de despesa: 1 - Pessoal e Encargos Sociais

Modalidade de aplicação: 90 - Aplicações Diretas

Elemento de despesa: 11 - Vencimentos e Vantagens Fixas – Pessoal Civil

Fonte de recurso	Valores previstos:	Global	2018	2019	2020	2021	Total
1 - 01 - Recursos Próprios		0,00	126.000,00	120.000,00	120.000,00	120.000,00	486.000,00

**Total:** 0,00 126.000,00 120.000,00 120.000,00 120.000,00 486.000,00

**Despesa PPA:** 670 - 1. 7001 . 4 . 122 . 23 . 2.89 . 0 . 339014

### Estrutura Organizacional

Unidade gestora: 1 - Prefeitura Municipal de Salgueiro

Órgão orçamentário: 7000 - SECRETARIA DE CULTURA E ESPORTES

Unidade orçamentária: 7001 - GABINETE DO SECRETARIO

### Classificação Funcional

Função: 4 - Administração

Subfunção: 122 - Administração Geral

### Estrutura Programática

Programa: 23 - COORDENAÇÃO SUPERIOR

Ação: 89 - MANUTENÇÃO DAS ATIVIDADES DO GABINETE

Subação:

# Prefeitura Municipal de Salgueiro

RUA JOAQUIM SAMPAIO, 279 - N S DAS GRAÇAS - 56.000-000 - Salgueiro/ PE  
CNPJ: 11.361.243/0001-71

Usuário: Rostand

Chave de Autenticação  
1716-3162-081

Página  
78 / 918

## Despesa PPA por Programa e Ação

### Natureza da Despesa

Categoria econômica: 3 - Despesas Correntes  
Grupo de despesa: 3 - Outras Despesas Correntes  
Modalidade de aplicação: 90 - Aplicações Diretas  
Elemento de despesa: 14 - Diárias – Civil

Fonte de recurso	Valores previstos:	Global	2018	2019	2020	2021	Total
1 - 01 - Recursos Próprios		0,00	3.000,00	3.255,00	3.531,00	3.831,00	13.617,00
<b>Total:</b>		<b>0,00</b>	<b>3.000,00</b>	<b>3.255,00</b>	<b>3.531,00</b>	<b>3.831,00</b>	<b>13.617,00</b>

**Despesa PPA: 671 - 1. 7001 . 4. 122 . 23 . 2.89 . 0 . 339030**

### Estrutura Organizacional

Unidade gestora: 1 - Prefeitura Municipal de Salgueiro  
Órgão orçamentário: 7000 - SECRETARIA DE CULTURA E ESPORTES  
Unidade orçamentária: 7001 - GABINETE DO SECRETARIO

### Classificação Funcional

Função: 4 - Administração  
Subfunção: 122 - Administração Geral

### Estrutura Programática

Programa: 23 - COORDENAÇÃO SUPERIOR  
Ação: 89 - MANUTENÇÃO DAS ATIVIDADES DO GABINETE  
Subação:

### Natureza da Despesa

Categoria econômica: 3 - Despesas Correntes  
Grupo de despesa: 3 - Outras Despesas Correntes  
Modalidade de aplicação: 90 - Aplicações Diretas  
Elemento de despesa: 30 - Material de Consumo

Fonte de recurso	Valores previstos:	Global	2018	2019	2020	2021	Total
1 - 01 - Recursos Próprios		0,00	3.000,00	3.255,00	3.531,00	3.831,00	13.617,00
<b>Total:</b>		<b>0,00</b>	<b>3.000,00</b>	<b>3.255,00</b>	<b>3.531,00</b>	<b>3.831,00</b>	<b>13.617,00</b>

**Despesa PPA: 672 - 1. 7001 . 4. 122 . 23 . 2.89 . 0 . 339033**

### Estrutura Organizacional

Unidade gestora: 1 - Prefeitura Municipal de Salgueiro  
Órgão orçamentário: 7000 - SECRETARIA DE CULTURA E ESPORTES  
Unidade orçamentária: 7001 - GABINETE DO SECRETARIO

### Classificação Funcional

Função: 4 - Administração  
Subfunção: 122 - Administração Geral

### Estrutura Programática

Programa: 23 - COORDENAÇÃO SUPERIOR  
Ação: 89 - MANUTENÇÃO DAS ATIVIDADES DO GABINETE  
Subação:

### Natureza da Despesa

Categoria econômica: 3 - Despesas Correntes  
Grupo de despesa: 3 - Outras Despesas Correntes  
Modalidade de aplicação: 90 - Aplicações Diretas  
Elemento de despesa: 33 - Passagens e Despesas com Locomoção

Fonte de recurso	Valores previstos:	Global	2018	2019	2020	2021	Total
1 - 01 - Recursos Próprios		0,00	3.000,00	3.255,00	3.531,00	3.831,00	13.617,00
<b>Total:</b>		<b>0,00</b>	<b>3.000,00</b>	<b>3.255,00</b>	<b>3.531,00</b>	<b>3.831,00</b>	<b>13.617,00</b>

**Despesa PPA: 673 - 1. 7001 . 4. 122 . 23 . 2.89 . 0 . 339036**

### Estrutura Organizacional

Unidade gestora: 1 - Prefeitura Municipal de Salgueiro  
Órgão orçamentário: 7000 - SECRETARIA DE CULTURA E ESPORTES  
Unidade orçamentária: 7001 - GABINETE DO SECRETARIO

### Classificação Funcional

Função: 4 - Administração  
Subfunção: 122 - Administração Geral

### Estrutura Programática

Programa: 23 - COORDENAÇÃO SUPERIOR  
Ação: 89 - MANUTENÇÃO DAS ATIVIDADES DO GABINETE  
Subação:

# Prefeitura Municipal de Salgueiro

RUA JOAQUIM SAMPAIO, 279 - N S DAS GRAÇAS - 56.000-000 - Salgueiro/ PE  
CNPJ: 11.361.243/0001-71

Usuário: Rostand

Chave de Autenticação  
1716-3162-081

Página  
79 / 918

## Despesa PPA por Programa e Ação

### Natureza da Despesa

Categoria econômica: 3 - Despesas Correntes  
Grupo de despesa: 3 - Outras Despesas Correntes  
Modalidade de aplicação: 90 - Aplicações Diretas  
Elemento de despesa: 36 - Outros Serviços de Terceiros – Pessoa Física

Fonte de recurso	Valores previstos:	Global	2018	2019	2020	2021	Total
1 - 01 - Recursos Próprios		0,00	3.000,00	3.255,00	3.531,00	3.831,00	13.617,00
<b>Total:</b>		<b>0,00</b>	<b>3.000,00</b>	<b>3.255,00</b>	<b>3.531,00</b>	<b>3.831,00</b>	<b>13.617,00</b>

**Despesa PPA: 674 - 1 . 7001 . 4 . 122 . 23 . 2.89 . 0 . 339039**

### Estrutura Organizacional

Unidade gestora: 1 - Prefeitura Municipal de Salgueiro  
Órgão orçamentário: 7000 - SECRETARIA DE CULTURA E ESPORTES  
Unidade orçamentária: 7001 - GABINETE DO SECRETARIO

### Classificação Funcional

Função: 4 - Administração  
Subfunção: 122 - Administração Geral

### Estrutura Programática

Programa: 23 - COORDENAÇÃO SUPERIOR  
Ação: 89 - MANUTENÇÃO DAS ATIVIDADES DO GABINETE  
Subação:

### Natureza da Despesa

Categoria econômica: 3 - Despesas Correntes  
Grupo de despesa: 3 - Outras Despesas Correntes  
Modalidade de aplicação: 90 - Aplicações Diretas  
Elemento de despesa: 39 - Outros Serviços de Terceiros – Pessoa Jurídica

Fonte de recurso	Valores previstos:	Global	2018	2019	2020	2021	Total
1 - 01 - Recursos Próprios		0,00	20.000,00	21.700,00	23.544,00	25.545,00	90.789,00
<b>Total:</b>		<b>0,00</b>	<b>20.000,00</b>	<b>21.700,00</b>	<b>23.544,00</b>	<b>25.545,00</b>	<b>90.789,00</b>

**Despesa PPA: 1952 - 1 . 7001 . 4 . 122 . 23 . 2.89 . 0 . 319013**

### Estrutura Organizacional

Unidade gestora: 1 - Prefeitura Municipal de Salgueiro  
Órgão orçamentário: 7000 - SECRETARIA DE CULTURA E ESPORTES  
Unidade orçamentária: 7001 - GABINETE DO SECRETARIO

### Classificação Funcional

Função: 4 - Administração  
Subfunção: 122 - Administração Geral

### Estrutura Programática

Programa: 23 - COORDENAÇÃO SUPERIOR  
Ação: 89 - MANUTENÇÃO DAS ATIVIDADES DO GABINETE  
Subação:

### Natureza da Despesa

Categoria econômica: 3 - Despesas Correntes  
Grupo de despesa: 1 - Pessoal e Encargos Sociais  
Modalidade de aplicação: 90 - Aplicações Diretas  
Elemento de despesa: 13 - Obrigações Patronais

Fonte de recurso	Valores previstos:	Global	2018	2019	2020	2021	Total
1 - 01 - Recursos Próprios		0,00	15.000,00	16.275,00	17.658,38	19.159,34	68.092,72
<b>Total:</b>		<b>0,00</b>	<b>15.000,00</b>	<b>16.275,00</b>	<b>17.658,38</b>	<b>19.159,34</b>	<b>68.092,72</b>

**Despesa PPA: 1953 - 1 . 7001 . 4 . 122 . 23 . 2.89 . 0 . 319113**

### Estrutura Organizacional

Unidade gestora: 1 - Prefeitura Municipal de Salgueiro  
Órgão orçamentário: 7000 - SECRETARIA DE CULTURA E ESPORTES  
Unidade orçamentária: 7001 - GABINETE DO SECRETARIO

### Classificação Funcional

Função: 4 - Administração  
Subfunção: 122 - Administração Geral

### Estrutura Programática

Programa: 23 - COORDENAÇÃO SUPERIOR  
Ação: 89 - MANUTENÇÃO DAS ATIVIDADES DO GABINETE  
Subação:

# Prefeitura Municipal de Salgueiro

RUA JOAQUIM SAMPAIO, 279 - N S DAS GRAÇAS - 56.000-000 - Salgueiro/ PE  
CNPJ: 11.361.243/0001-71

Usuário: Rostand

Chave de Autenticação  
1716-3162-081

Página  
80 / 918

## Despesa PPA por Programa e Ação

### Natureza da Despesa

Categoria econômica: 3 - Despesas Correntes  
Grupo de despesa: 1 - Pessoal e Encargos Sociais  
Modalidade de aplicação: 91 - Aplicação Direta Decorrente de Operação entre Órgãos, Fundos e Entidades Integrantes dos Orçamentos Fiscal e da Seguridade Social  
Elemento de despesa: 13 - Obrigações Patronais

Fonte de recurso	Valores previstos:	Global	2018	2019	2020	2021	Total
1 - 01 - Recursos Próprios		0,00	12.000,00	10.850,00	11.772,25	12.772,89	47.395,14
<b>Total:</b>		<b>0,00</b>	<b>12.000,00</b>	<b>10.850,00</b>	<b>11.772,25</b>	<b>12.772,89</b>	<b>47.395,14</b>

**Despesa PPA: 2222 - 1 . 7001 . 4 . 122 . 23 . 2.89 . 0 . 319016**

### Estrutura Organizacional

Unidade gestora: 1 - Prefeitura Municipal de Salgueiro  
Órgão orçamentário: 7000 - SECRETARIA DE CULTURA E ESPORTES  
Unidade orçamentária: 7001 - GABINETE DO SECRETARIO

### Classificação Funcional

Função: 4 - Administração  
Subfunção: 122 - Administração Geral

### Estrutura Programática

Programa: 23 - COORDENAÇÃO SUPERIOR  
Ação: 89 - MANUTENÇÃO DAS ATIVIDADES DO GABINETE  
Subação:

### Natureza da Despesa

Categoria econômica: 3 - Despesas Correntes  
Grupo de despesa: 1 - Pessoal e Encargos Sociais  
Modalidade de aplicação: 90 - Aplicações Diretas  
Elemento de despesa: 16 - Outras Despesas Variáveis – Pessoal Civil

Fonte de recurso	Valores previstos:	Global	2018	2019	2020	2021	Total
1 - 01 - Recursos Próprios		0,00	2.000,00	2.170,00	2.354,45	2.554,58	9.079,03
<b>Total:</b>		<b>0,00</b>	<b>2.000,00</b>	<b>2.170,00</b>	<b>2.354,45</b>	<b>2.554,58</b>	<b>9.079,03</b>

**Despesa PPA: 2223 - 1 . 7001 . 4 . 122 . 23 . 2.89 . 0 . 319092**

### Estrutura Organizacional

Unidade gestora: 1 - Prefeitura Municipal de Salgueiro  
Órgão orçamentário: 7000 - SECRETARIA DE CULTURA E ESPORTES  
Unidade orçamentária: 7001 - GABINETE DO SECRETARIO

### Classificação Funcional

Função: 4 - Administração  
Subfunção: 122 - Administração Geral

### Estrutura Programática

Programa: 23 - COORDENAÇÃO SUPERIOR  
Ação: 89 - MANUTENÇÃO DAS ATIVIDADES DO GABINETE  
Subação:

### Natureza da Despesa

Categoria econômica: 3 - Despesas Correntes  
Grupo de despesa: 1 - Pessoal e Encargos Sociais  
Modalidade de aplicação: 90 - Aplicações Diretas  
Elemento de despesa: 92 - Despesas de Exercícios Anteriores

Fonte de recurso	Valores previstos:	Global	2018	2019	2020	2021	Total
1 - 01 - Recursos Próprios		0,00	2.000,00	2.170,00	2.354,45	2.554,58	9.079,03
<b>Total:</b>		<b>0,00</b>	<b>2.000,00</b>	<b>2.170,00</b>	<b>2.354,45</b>	<b>2.554,58</b>	<b>9.079,03</b>

**Despesa PPA: 2224 - 1 . 7001 . 4 . 122 . 23 . 2.89 . 0 . 319096**

### Estrutura Organizacional

Unidade gestora: 1 - Prefeitura Municipal de Salgueiro  
Órgão orçamentário: 7000 - SECRETARIA DE CULTURA E ESPORTES  
Unidade orçamentária: 7001 - GABINETE DO SECRETARIO

### Classificação Funcional

Função: 4 - Administração  
Subfunção: 122 - Administração Geral

### Estrutura Programática

Programa: 23 - COORDENAÇÃO SUPERIOR  
Ação: 89 - MANUTENÇÃO DAS ATIVIDADES DO GABINETE  
Subação:

# Prefeitura Municipal de Salgueiro

RUA JOAQUIM SAMPAIO, 279 - N S DAS GRAÇAS - 56.000-000 - Salgueiro/ PE  
CNPJ: 11.361.243/0001-71

Usuário: Rostand

Chave de Autenticação  
1716-3162-081

Página  
81 / 918

## Despesa PPA por Programa e Ação

### Natureza da Despesa

Categoria econômica: 3 - Despesas Correntes  
Grupo de despesa: 1 - Pessoal e Encargos Sociais  
Modalidade de aplicação: 90 - Aplicações Diretas  
Elemento de despesa: 96 - Ressarcimento de Despesas de Pessoal Requisitado

Fonte de recurso	Valores previstos:	Global	2018	2019	2020	2021	Total
1 - 01 - Recursos Próprios		0,00	2.000,00	2.170,00	2.354,45	2.554,58	9.079,03
<b>Total:</b>		<b>0,00</b>	<b>2.000,00</b>	<b>2.170,00</b>	<b>2.354,45</b>	<b>2.554,58</b>	<b>9.079,03</b>

**Despesa PPA: 2225 - 1 . 7001 . 4 . 122 . 23 . 2.89 . 0 . 339032**

### Estrutura Organizacional

Unidade gestora: 1 - Prefeitura Municipal de Salgueiro  
Órgão orçamentário: 7000 - SECRETARIA DE CULTURA E ESPORTES  
Unidade orçamentária: 7001 - GABINETE DO SECRETARIO

### Classificação Funcional

Função: 4 - Administração  
Subfunção: 122 - Administração Geral

### Estrutura Programática

Programa: 23 - COORDENAÇÃO SUPERIOR  
Ação: 89 - MANUTENÇÃO DAS ATIVIDADES DO GABINETE

Subação:

### Natureza da Despesa

Categoria econômica: 3 - Despesas Correntes  
Grupo de despesa: 3 - Outras Despesas Correntes  
Modalidade de aplicação: 90 - Aplicações Diretas  
Elemento de despesa: 32 - Material, Bem ou Serviço para Distribuição Gratuita

Fonte de recurso	Valores previstos:	Global	2018	2019	2020	2021	Total
1 - 01 - Recursos Próprios		0,00	2.000,00	2.170,00	2.354,00	2.554,00	9.078,00
<b>Total:</b>		<b>0,00</b>	<b>2.000,00</b>	<b>2.170,00</b>	<b>2.354,00</b>	<b>2.554,00</b>	<b>9.078,00</b>

**Despesa PPA: 2226 - 1 . 7001 . 4 . 122 . 23 . 2.89 . 0 . 339035**

### Estrutura Organizacional

Unidade gestora: 1 - Prefeitura Municipal de Salgueiro  
Órgão orçamentário: 7000 - SECRETARIA DE CULTURA E ESPORTES  
Unidade orçamentária: 7001 - GABINETE DO SECRETARIO

### Classificação Funcional

Função: 4 - Administração  
Subfunção: 122 - Administração Geral

### Estrutura Programática

Programa: 23 - COORDENAÇÃO SUPERIOR  
Ação: 89 - MANUTENÇÃO DAS ATIVIDADES DO GABINETE

Subação:

### Natureza da Despesa

Categoria econômica: 3 - Despesas Correntes  
Grupo de despesa: 3 - Outras Despesas Correntes  
Modalidade de aplicação: 90 - Aplicações Diretas  
Elemento de despesa: 35 - Serviços de Consultoria

Fonte de recurso	Valores previstos:	Global	2018	2019	2020	2021	Total
1 - 01 - Recursos Próprios		0,00	2.000,00	2.170,00	2.354,00	2.554,00	9.078,00
<b>Total:</b>		<b>0,00</b>	<b>2.000,00</b>	<b>2.170,00</b>	<b>2.354,00</b>	<b>2.554,00</b>	<b>9.078,00</b>

**Despesa PPA: 2227 - 1 . 7001 . 4 . 122 . 23 . 2.89 . 0 . 339047**

### Estrutura Organizacional

Unidade gestora: 1 - Prefeitura Municipal de Salgueiro  
Órgão orçamentário: 7000 - SECRETARIA DE CULTURA E ESPORTES  
Unidade orçamentária: 7001 - GABINETE DO SECRETARIO

### Classificação Funcional

Função: 4 - Administração  
Subfunção: 122 - Administração Geral

### Estrutura Programática

Programa: 23 - COORDENAÇÃO SUPERIOR  
Ação: 89 - MANUTENÇÃO DAS ATIVIDADES DO GABINETE

Subação:

# Prefeitura Municipal de Salgueiro

RUA JOAQUIM SAMPAIO, 279 - N S DAS GRAÇAS - 56.000-000 - Salgueiro/ PE  
CNPJ: 11.361.243/0001-71

Usuário: Rostand	Chave de Autenticação 1716-3162-081	Página 82 / 918
------------------	--	--------------------

## Despesa PPA por Programa e Ação

### Natureza da Despesa

Categoria econômica: 3 - Despesas Correntes  
Grupo de despesa: 3 - Outras Despesas Correntes  
Modalidade de aplicação: 90 - Aplicações Diretas  
Elemento de despesa: 47 - Obrigações Tributárias e Contributivas

Fonte de recurso	Valores previstos:	Global	2018	2019	2020	2021	Total
1 - 01 - Recursos Próprios		0,00	2.000,00	2.170,00	2.354,00	2.554,00	9.078,00
<b>Total:</b>		<b>0,00</b>	<b>2.000,00</b>	<b>2.170,00</b>	<b>2.354,00</b>	<b>2.554,00</b>	<b>9.078,00</b>

**Despesa PPA: 2228 - 1 . 7001 . 4 . 122 . 23 . 2.89 . 0 . 339048**

### Estrutura Organizacional

Unidade gestora: 1 - Prefeitura Municipal de Salgueiro  
Órgão orçamentário: 7000 - SECRETARIA DE CULTURA E ESPORTES  
Unidade orçamentária: 7001 - GABINETE DO SECRETARIO

### Classificação Funcional

Função: 4 - Administração  
Subfunção: 122 - Administração Geral

### Estrutura Programática

Programa: 23 - COORDENAÇÃO SUPERIOR  
Ação: 89 - MANUTENÇÃO DAS ATIVIDADES DO GABINETE

Subação:

### Natureza da Despesa

Categoria econômica: 3 - Despesas Correntes  
Grupo de despesa: 3 - Outras Despesas Correntes  
Modalidade de aplicação: 90 - Aplicações Diretas  
Elemento de despesa: 48 - Outros Auxílios Financeiros a Pessoas Físicas

Fonte de recurso	Valores previstos:	Global	2018	2019	2020	2021	Total
1 - 01 - Recursos Próprios		0,00	2.000,00	2.170,00	2.354,00	2.554,00	9.078,00
<b>Total:</b>		<b>0,00</b>	<b>2.000,00</b>	<b>2.170,00</b>	<b>2.354,00</b>	<b>2.554,00</b>	<b>9.078,00</b>

**Despesa PPA: 2229 - 1 . 7001 . 4 . 122 . 23 . 2.89 . 0 . 339091**

### Estrutura Organizacional

Unidade gestora: 1 - Prefeitura Municipal de Salgueiro  
Órgão orçamentário: 7000 - SECRETARIA DE CULTURA E ESPORTES  
Unidade orçamentária: 7001 - GABINETE DO SECRETARIO

### Classificação Funcional

Função: 4 - Administração  
Subfunção: 122 - Administração Geral

### Estrutura Programática

Programa: 23 - COORDENAÇÃO SUPERIOR  
Ação: 89 - MANUTENÇÃO DAS ATIVIDADES DO GABINETE

Subação:

### Natureza da Despesa

Categoria econômica: 3 - Despesas Correntes  
Grupo de despesa: 3 - Outras Despesas Correntes  
Modalidade de aplicação: 90 - Aplicações Diretas  
Elemento de despesa: 91 - Sentenças Judiciais

Fonte de recurso	Valores previstos:	Global	2018	2019	2020	2021	Total
1 - 01 - Recursos Próprios		0,00	2.000,00	2.170,00	2.354,00	2.554,00	9.078,00
<b>Total:</b>		<b>0,00</b>	<b>2.000,00</b>	<b>2.170,00</b>	<b>2.354,00</b>	<b>2.554,00</b>	<b>9.078,00</b>

**Despesa PPA: 2230 - 1 . 7001 . 4 . 122 . 23 . 2.89 . 0 . 339092**

### Estrutura Organizacional

Unidade gestora: 1 - Prefeitura Municipal de Salgueiro  
Órgão orçamentário: 7000 - SECRETARIA DE CULTURA E ESPORTES  
Unidade orçamentária: 7001 - GABINETE DO SECRETARIO

### Classificação Funcional

Função: 4 - Administração  
Subfunção: 122 - Administração Geral

### Estrutura Programática

Programa: 23 - COORDENAÇÃO SUPERIOR  
Ação: 89 - MANUTENÇÃO DAS ATIVIDADES DO GABINETE

Subação:

# Prefeitura Municipal de Salgueiro

RUA JOAQUIM SAMPAIO, 279 - N S DAS GRAÇAS - 56.000-000 - Salgueiro/ PE  
CNPJ: 11.361.243/0001-71

Usuário: Rostand	Chave de Autenticação 1716-3162-081	Página 83 / 918
------------------	--	--------------------

## Despesa PPA por Programa e Ação

### Natureza da Despesa

Categoria econômica: 3 - Despesas Correntes  
Grupo de despesa: 3 - Outras Despesas Correntes  
Modalidade de aplicação: 90 - Aplicações Diretas  
Elemento de despesa: 92 - Despesas de Exercícios Anteriores

Fonte de recurso	Valores previstos:	Global	2018	2019	2020	2021	Total
1 - 01 - Recursos Próprios		0,00	2.000,00	2.170,00	2.354,00	2.554,00	9.078,00
<b>Total:</b>		<b>0,00</b>	<b>2.000,00</b>	<b>2.170,00</b>	<b>2.354,00</b>	<b>2.554,00</b>	<b>9.078,00</b>

**Despesa PPA: 2231 - 1 . 7001 . 4 . 122 . 23 . 2.89 . 0 . 339096**

### Estrutura Organizacional

Unidade gestora: 1 - Prefeitura Municipal de Salgueiro  
Órgão orçamentário: 7000 - SECRETARIA DE CULTURA E ESPORTES  
Unidade orçamentária: 7001 - GABINETE DO SECRETARIO

### Classificação Funcional

Função: 4 - Administração  
Subfunção: 122 - Administração Geral

### Estrutura Programática

Programa: 23 - COORDENAÇÃO SUPERIOR  
Ação: 89 - MANUTENÇÃO DAS ATIVIDADES DO GABINETE  
Subação:

### Natureza da Despesa

Categoria econômica: 3 - Despesas Correntes  
Grupo de despesa: 3 - Outras Despesas Correntes  
Modalidade de aplicação: 90 - Aplicações Diretas  
Elemento de despesa: 96 - Ressarcimento de Despesas de Pessoal Requisitado

Fonte de recurso	Valores previstos:	Global	2018	2019	2020	2021	Total
1 - 01 - Recursos Próprios		0,00	2.000,00	2.170,00	2.354,00	2.554,00	9.078,00
<b>Total:</b>		<b>0,00</b>	<b>2.000,00</b>	<b>2.170,00</b>	<b>2.354,00</b>	<b>2.554,00</b>	<b>9.078,00</b>

**Ação: 1.217 AQUISIÇÃO DE VEÍCULOS, MÓVEIS, MÁQUINAS E EQUIPAMENTOS DIVERSOS - FEM**

Tipo: 1 - Projetos

Objetivo: AQUISIÇÃO DE VEÍCULOS, MÓVEIS, MÁQUINAS E EQUIPAMENTOS DIVERSOS - FEM

Produto: AQUISIÇÃO DE VEÍCULOS, MÓVEIS, MÁQUINAS E EQUIPAMENTOS DIVERSOS - FEM

Sigla:

**Indicador (unidade de medida):** 6 - Apoio às Políticas Públicas e Áreas Especiais não é mensurado por indicador. (2 - Outros, OUT)

Método de cálculo:

Método de avaliação:

**Despesa PPA: 2458 - 1 . 2004 . 4 . 122 . 23 . 1.217 . 0 . 449052**

### Estrutura Organizacional

Unidade gestora: 1 - Prefeitura Municipal de Salgueiro  
Órgão orçamentário: 2000 - PODER EXECUTIVO  
Unidade orçamentária: 2004 - COORDENADORIA DA MULHER

### Classificação Funcional

Função: 4 - Administração  
Subfunção: 122 - Administração Geral

### Estrutura Programática

Programa: 23 - COORDENAÇÃO SUPERIOR  
Ação: 217 - AQUISIÇÃO DE VEÍCULOS, MÓVEIS, MÁQUINAS E EQUIPAMENTOS DIVERSOS - FEM  
Subação:

### Natureza da Despesa

Categoria econômica: 4 - Despesas de Capital  
Grupo de despesa: 4 - Investimentos  
Modalidade de aplicação: 90 - Aplicações Diretas  
Elemento de despesa: 52 - Equipamentos e Material Permanente

Fonte de recurso	Valores previstos:	Global	2018	2019	2020	2021	Total
34 - 34 - Recursos Próprios - FEM		0,00	40.000,00	40.000,00	40.000,00	40.000,00	160.000,00
<b>Total:</b>		<b>0,00</b>	<b>40.000,00</b>	<b>40.000,00</b>	<b>40.000,00</b>	<b>40.000,00</b>	<b>160.000,00</b>



# Prefeitura Municipal de Salgueiro

RUA JOAQUIM SAMPAIO, 279 - N S DAS GRAÇAS - 56.000-000 - Salgueiro/ PE  
CNPJ: 11.361.243/0001-71

Usuário: Rostand

Chave de Autenticação  
1716-3162-081

Página  
84 / 918

## Despesa PPA por Programa e Ação

**Ação:** 2.284 IMPLANTAÇÃO DO CENTRO DE ESPECIALIZAÇÃO DE ATENÇÃO A MULHER

**Tipo:** 2 - Atividades

**Objetivo:** IMPLANTAÇÃO DO CENTRO DE ESPECIALIZAÇÃO DE ATENÇÃO A MULHER

**Produto:** .

**Sigla:**

**Indicador (unidade de medida):** 15 - Mulheres atendidas (8 - Prestação de Serviços, PS)

Método de cálculo:

Método de avaliação:

**Despesa PPA:** 1918 - 1 . 2004 . 4 . 122 . 23 . 2.284 . 0 . 339030

### Estrutura Organizacional

Unidade gestora: 1 - Prefeitura Municipal de Salgueiro

Órgão orçamentário: 2000 - PODER EXECUTIVO

Unidade orçamentária: 2004 - COORDENADORIA DA MULHER

### Classificação Funcional

Função: 4 - Administração

Subfunção: 122 - Administração Geral

### Estrutura Programática

Programa: 23 - COORDENAÇÃO SUPERIOR

Ação: 284 - IMPLANTAÇÃO DO CENTRO DE ESPECIALIZAÇÃO DE ATENÇÃO A MULHER

Subação:

### Natureza da Despesa

Categoria econômica: 3 - Despesas Correntes

Grupo de despesa: 3 - Outras Despesas Correntes

Modalidade de aplicação: 90 - Aplicações Diretas

Elemento de despesa: 30 - Material de Consumo

Fonte de recurso	Valores previstos:	Global	2018	2019	2020	2021	Total
1 - 01 - Recursos Próprios		0,00	10.000,00	15.000,00	15.000,00	15.000,00	55.000,00

**Total:** 0,00 10.000,00 15.000,00 15.000,00 15.000,00 55.000,00

**Despesa PPA:** 1919 - 1 . 2004 . 4 . 122 . 23 . 2.284 . 0 . 339032

### Estrutura Organizacional

Unidade gestora: 1 - Prefeitura Municipal de Salgueiro

Órgão orçamentário: 2000 - PODER EXECUTIVO

Unidade orçamentária: 2004 - COORDENADORIA DA MULHER

### Classificação Funcional

Função: 4 - Administração

Subfunção: 122 - Administração Geral

### Estrutura Programática

Programa: 23 - COORDENAÇÃO SUPERIOR

Ação: 284 - IMPLANTAÇÃO DO CENTRO DE ESPECIALIZAÇÃO DE ATENÇÃO A MULHER

Subação:

### Natureza da Despesa

Categoria econômica: 3 - Despesas Correntes

Grupo de despesa: 3 - Outras Despesas Correntes

Modalidade de aplicação: 90 - Aplicações Diretas

Elemento de despesa: 32 - Material, Bem ou Serviço para Distribuição Gratuita

Fonte de recurso	Valores previstos:	Global	2018	2019	2020	2021	Total
1 - 01 - Recursos Próprios		0,00	2.000,00	2.170,00	2.354,00	2.554,00	9.078,00

**Total:** 0,00 2.000,00 2.170,00 2.354,00 2.554,00 9.078,00

**Despesa PPA:** 1920 - 1 . 2004 . 4 . 122 . 23 . 2.284 . 0 . 339036

### Estrutura Organizacional

Unidade gestora: 1 - Prefeitura Municipal de Salgueiro

Órgão orçamentário: 2000 - PODER EXECUTIVO

Unidade orçamentária: 2004 - COORDENADORIA DA MULHER

### Classificação Funcional

Função: 4 - Administração

Subfunção: 122 - Administração Geral

### Estrutura Programática

Programa: 23 - COORDENAÇÃO SUPERIOR

Ação: 284 - IMPLANTAÇÃO DO CENTRO DE ESPECIALIZAÇÃO DE ATENÇÃO A MULHER

Subação:

# Prefeitura Municipal de Salgueiro

RUA JOAQUIM SAMPAIO, 279 - N S DAS GRAÇAS - 56.000-000 - Salgueiro/ PE  
CNPJ: 11.361.243/0001-71

Usuário: Rostand

Chave de Autenticação  
1716-3162-081

Página  
85 / 918

## Despesa PPA por Programa e Ação

### Natureza da Despesa

Categoria econômica: 3 - Despesas Correntes  
Grupo de despesa: 3 - Outras Despesas Correntes  
Modalidade de aplicação: 90 - Aplicações Diretas  
Elemento de despesa: 36 - Outros Serviços de Terceiros – Pessoa Física

Fonte de recurso	Valores previstos:	Global	2018	2019	2020	2021	Total
1 - 01 - Recursos Próprios		0,00	15.000,00	15.000,00	15.000,00	15.000,00	60.000,00
<b>Total:</b>		<b>0,00</b>	<b>15.000,00</b>	<b>15.000,00</b>	<b>15.000,00</b>	<b>15.000,00</b>	<b>60.000,00</b>

**Despesa PPA: 1921 - 1 . 2004 . 4 . 122 . 23 . 2.284 . 0 . 339039**

### Estrutura Organizacional

Unidade gestora: 1 - Prefeitura Municipal de Salgueiro  
Órgão orçamentário: 2000 - PODER EXECUTIVO  
Unidade orçamentária: 2004 - COORDENADORIA DA MULHER

### Classificação Funcional

Função: 4 - Administração  
Subfunção: 122 - Administração Geral

### Estrutura Programática

Programa: 23 - COORDENAÇÃO SUPERIOR  
Ação: 284 - IMPLANTAÇÃO DO CENTRO DE ESPECIALIZAÇÃO DE ATENÇÃO A MULHER  
Subação:

### Natureza da Despesa

Categoria econômica: 3 - Despesas Correntes  
Grupo de despesa: 3 - Outras Despesas Correntes  
Modalidade de aplicação: 90 - Aplicações Diretas  
Elemento de despesa: 39 - Outros Serviços de Terceiros – Pessoa Jurídica

Fonte de recurso	Valores previstos:	Global	2018	2019	2020	2021	Total
1 - 01 - Recursos Próprios		0,00	40.000,00	40.000,00	40.000,00	40.000,00	160.000,00
<b>Total:</b>		<b>0,00</b>	<b>40.000,00</b>	<b>40.000,00</b>	<b>40.000,00</b>	<b>40.000,00</b>	<b>160.000,00</b>

**Despesa PPA: 1922 - 1 . 2004 . 4 . 122 . 23 . 2.284 . 0 . 339014**

### Estrutura Organizacional

Unidade gestora: 1 - Prefeitura Municipal de Salgueiro  
Órgão orçamentário: 2000 - PODER EXECUTIVO  
Unidade orçamentária: 2004 - COORDENADORIA DA MULHER

### Classificação Funcional

Função: 4 - Administração  
Subfunção: 122 - Administração Geral

### Estrutura Programática

Programa: 23 - COORDENAÇÃO SUPERIOR  
Ação: 284 - IMPLANTAÇÃO DO CENTRO DE ESPECIALIZAÇÃO DE ATENÇÃO A MULHER  
Subação:

### Natureza da Despesa

Categoria econômica: 3 - Despesas Correntes  
Grupo de despesa: 3 - Outras Despesas Correntes  
Modalidade de aplicação: 90 - Aplicações Diretas  
Elemento de despesa: 14 - Diárias – Civil

Fonte de recurso	Valores previstos:	Global	2018	2019	2020	2021	Total
1 - 01 - Recursos Próprios		0,00	3.000,00	3.255,00	3.531,00	3.831,00	13.617,00
<b>Total:</b>		<b>0,00</b>	<b>3.000,00</b>	<b>3.255,00</b>	<b>3.531,00</b>	<b>3.831,00</b>	<b>13.617,00</b>

**Despesa PPA: 1923 - 1 . 2004 . 4 . 122 . 23 . 2.284 . 0 . 339033**

### Estrutura Organizacional

Unidade gestora: 1 - Prefeitura Municipal de Salgueiro  
Órgão orçamentário: 2000 - PODER EXECUTIVO  
Unidade orçamentária: 2004 - COORDENADORIA DA MULHER

### Classificação Funcional

Função: 4 - Administração  
Subfunção: 122 - Administração Geral

### Estrutura Programática

Programa: 23 - COORDENAÇÃO SUPERIOR  
Ação: 284 - IMPLANTAÇÃO DO CENTRO DE ESPECIALIZAÇÃO DE ATENÇÃO A MULHER  
Subação:

# Prefeitura Municipal de Salgueiro

RUA JOAQUIM SAMPAIO, 279 - N S DAS GRAÇAS - 56.000-000 - Salgueiro/ PE  
CNPJ: 11.361.243/0001-71

Usuário: Rostand

Chave de Autenticação  
1716-3162-081

Página  
86 / 918

## Despesa PPA por Programa e Ação

### Natureza da Despesa

Categoria econômica: 3 - Despesas Correntes  
Grupo de despesa: 3 - Outras Despesas Correntes  
Modalidade de aplicação: 90 - Aplicações Diretas  
Elemento de despesa: 33 - Passagens e Despesas com Locomoção

Fonte de recurso	Valores previstos:	Global	2018	2019	2020	2021	Total
1 - 01 - Recursos Próprios		0,00	15.000,00	15.000,00	15.000,00	15.000,00	60.000,00
<b>Total:</b>		<b>0,00</b>	<b>15.000,00</b>	<b>15.000,00</b>	<b>15.000,00</b>	<b>15.000,00</b>	<b>60.000,00</b>

**Despesa PPA: 1924 - 1 . 2004 . 4 . 122 . 23 . 2.284 . 0 . 339048**

### Estrutura Organizacional

Unidade gestora: 1 - Prefeitura Municipal de Salgueiro  
Órgão orçamentário: 2000 - PODER EXECUTIVO  
Unidade orçamentária: 2004 - COORDENADORIA DA MULHER

### Classificação Funcional

Função: 4 - Administração  
Subfunção: 122 - Administração Geral

### Estrutura Programática

Programa: 23 - COORDENAÇÃO SUPERIOR  
Ação: 284 - IMPLANTAÇÃO DO CENTRO DE ESPECIALIZAÇÃO DE ATENÇÃO A MULHER  
Subação:

### Natureza da Despesa

Categoria econômica: 3 - Despesas Correntes  
Grupo de despesa: 3 - Outras Despesas Correntes  
Modalidade de aplicação: 90 - Aplicações Diretas  
Elemento de despesa: 48 - Outros Auxílios Financeiros a Pessoas Físicas

Fonte de recurso	Valores previstos:	Global	2018	2019	2020	2021	Total
1 - 01 - Recursos Próprios		0,00	2.000,00	2.170,00	2.354,00	2.554,00	9.078,00
<b>Total:</b>		<b>0,00</b>	<b>2.000,00</b>	<b>2.170,00</b>	<b>2.354,00</b>	<b>2.554,00</b>	<b>9.078,00</b>

**Ação: 2.285 PROJETO DE GERAÇÃO DE RENDA PARA MULHERES**

Tipo: 2 - Atividades

Objetivo: PROJETO DE GERAÇÃO DE RENDA PARA MULHERES

Produto: .

Sigla:

**Indicador (unidade de medida):** 15 - Mulheres atendidas (8 - Prestação de Serviços, PS)

Método de cálculo:

Método de avaliação:

**Despesa PPA: 1925 - 1 . 2004 . 4 . 122 . 23 . 2.285 . 0 . 339030**

### Estrutura Organizacional

Unidade gestora: 1 - Prefeitura Municipal de Salgueiro  
Órgão orçamentário: 2000 - PODER EXECUTIVO  
Unidade orçamentária: 2004 - COORDENADORIA DA MULHER

### Classificação Funcional

Função: 4 - Administração  
Subfunção: 122 - Administração Geral

### Estrutura Programática

Programa: 23 - COORDENAÇÃO SUPERIOR  
Ação: 285 - PROJETO DE GERAÇÃO DE RENDA PARA MULHERES  
Subação:

### Natureza da Despesa

Categoria econômica: 3 - Despesas Correntes  
Grupo de despesa: 3 - Outras Despesas Correntes  
Modalidade de aplicação: 90 - Aplicações Diretas  
Elemento de despesa: 30 - Material de Consumo

Fonte de recurso	Valores previstos:	Global	2018	2019	2020	2021	Total
1 - 01 - Recursos Próprios		0,00	3.000,00	3.255,00	3.531,00	3.831,00	13.617,00
<b>Total:</b>		<b>0,00</b>	<b>3.000,00</b>	<b>3.255,00</b>	<b>3.531,00</b>	<b>3.831,00</b>	<b>13.617,00</b>

# Prefeitura Municipal de Salgueiro

RUA JOAQUIM SAMPAIO, 279 - N S DAS GRAÇAS - 56.000-000 - Salgueiro/ PE  
CNPJ: 11.361.243/0001-71

Usuário: Rostand

Chave de Autenticação  
1716-3162-081

Página  
87 / 918

## Despesa PPA por Programa e Ação

**Despesa PPA:** 1926 - 1 . 2004 . 4 . 122 . 23 . 2.285 . 0 . 339032

**Estrutura Organizacional**

Unidade gestora: 1 - Prefeitura Municipal de Salgueiro  
Órgão orçamentário: 2000 - PODER EXECUTIVO  
Unidade orçamentária: 2004 - COORDENADORIA DA MULHER

**Classificação Funcional**

Função: 4 - Administração  
Subfunção: 122 - Administração Geral

**Estrutura Programática**

Programa: 23 - COORDENAÇÃO SUPERIOR  
Ação: 285 - PROJETO DE GERAÇÃO DE RENDA PARA MULHERES  
Subação:

**Natureza da Despesa**

Categoria econômica: 3 - Despesas Correntes  
Grupo de despesa: 3 - Outras Despesas Correntes  
Modalidade de aplicação: 90 - Aplicações Diretas  
Elemento de despesa: 32 - Material, Bem ou Serviço para Distribuição Gratuita

Fonte de recurso	Valores previstos:	Global	2018	2019	2020	2021	Total
1 - 01 - Recursos Próprios		0,00	2.000,00	2.170,00	2.354,00	2.554,00	9.078,00
<b>Total:</b>		<b>0,00</b>	<b>2.000,00</b>	<b>2.170,00</b>	<b>2.354,00</b>	<b>2.554,00</b>	<b>9.078,00</b>

**Despesa PPA:** 1927 - 1 . 2004 . 4 . 122 . 23 . 2.285 . 0 . 339036

**Estrutura Organizacional**

Unidade gestora: 1 - Prefeitura Municipal de Salgueiro  
Órgão orçamentário: 2000 - PODER EXECUTIVO  
Unidade orçamentária: 2004 - COORDENADORIA DA MULHER

**Classificação Funcional**

Função: 4 - Administração  
Subfunção: 122 - Administração Geral

**Estrutura Programática**

Programa: 23 - COORDENAÇÃO SUPERIOR  
Ação: 285 - PROJETO DE GERAÇÃO DE RENDA PARA MULHERES  
Subação:

**Natureza da Despesa**

Categoria econômica: 3 - Despesas Correntes  
Grupo de despesa: 3 - Outras Despesas Correntes  
Modalidade de aplicação: 90 - Aplicações Diretas  
Elemento de despesa: 36 - Outros Serviços de Terceiros – Pessoa Física

Fonte de recurso	Valores previstos:	Global	2018	2019	2020	2021	Total
1 - 01 - Recursos Próprios		0,00	3.000,00	3.255,00	3.531,00	3.831,00	13.617,00
<b>Total:</b>		<b>0,00</b>	<b>3.000,00</b>	<b>3.255,00</b>	<b>3.531,00</b>	<b>3.831,00</b>	<b>13.617,00</b>

**Despesa PPA:** 1928 - 1 . 2004 . 4 . 122 . 23 . 2.285 . 0 . 339039

**Estrutura Organizacional**

Unidade gestora: 1 - Prefeitura Municipal de Salgueiro  
Órgão orçamentário: 2000 - PODER EXECUTIVO  
Unidade orçamentária: 2004 - COORDENADORIA DA MULHER

**Classificação Funcional**

Função: 4 - Administração  
Subfunção: 122 - Administração Geral

**Estrutura Programática**

Programa: 23 - COORDENAÇÃO SUPERIOR  
Ação: 285 - PROJETO DE GERAÇÃO DE RENDA PARA MULHERES  
Subação:

**Natureza da Despesa**

Categoria econômica: 3 - Despesas Correntes  
Grupo de despesa: 3 - Outras Despesas Correntes  
Modalidade de aplicação: 90 - Aplicações Diretas  
Elemento de despesa: 39 - Outros Serviços de Terceiros – Pessoa Jurídica

Fonte de recurso	Valores previstos:	Global	2018	2019	2020	2021	Total
1 - 01 - Recursos Próprios		0,00	12.000,00	13.020,00	14.126,00	15.327,00	54.473,00
<b>Total:</b>		<b>0,00</b>	<b>12.000,00</b>	<b>13.020,00</b>	<b>14.126,00</b>	<b>15.327,00</b>	<b>54.473,00</b>

# Prefeitura Municipal de Salgueiro

RUA JOAQUIM SAMPAIO, 279 - N S DAS GRAÇAS - 56.000-000 - Salgueiro/ PE  
CNPJ: 11.361.243/0001-71

Usuário: Rostand

Chave de Autenticação  
1716-3162-081

Página  
88 / 918

## Despesa PPA por Programa e Ação

**Despesa PPA:** 1929 - 1 . 2004 . 4 . 122 . 23 . 2.285 . 0 . 339048

### Estrutura Organizacional

Unidade gestora: 1 - Prefeitura Municipal de Salgueiro  
Órgão orçamentário: 2000 - PODER EXECUTIVO  
Unidade orçamentária: 2004 - COORDENADORIA DA MULHER

### Classificação Funcional

Função: 4 - Administração  
Subfunção: 122 - Administração Geral

### Estrutura Programática

Programa: 23 - COORDENAÇÃO SUPERIOR  
Ação: 285 - PROJETO DE GERAÇÃO DE RENDA PARA MULHERES  
Subação:

### Natureza da Despesa

Categoria econômica: 3 - Despesas Correntes  
Grupo de despesa: 3 - Outras Despesas Correntes  
Modalidade de aplicação: 90 - Aplicações Diretas  
Elemento de despesa: 48 - Outros Auxílios Financeiros a Pessoas Físicas

Fonte de recurso	Valores previstos:	Global	2018	2019	2020	2021	Total
1 - 01 - Recursos Próprios		0,00	2.000,00	2.170,00	2.354,00	2.554,00	9.078,00
<b>Total:</b>		<b>0,00</b>	<b>2.000,00</b>	<b>2.170,00</b>	<b>2.354,00</b>	<b>2.554,00</b>	<b>9.078,00</b>

**Ação:** 2.286 MANUTENÇÃO DO CONSELHO MUNICIPAL DA MULHER

Tipo: 2 - Atividades

Objetivo: MANUTENÇÃO DO CONSELHO MUNICIPAL DA MULHER

Produto: .

Sigla:

**Indicador (unidade de medida):** 37 - Programa de Apoio às Políticas Públicas e Áreas Especiais não é mensurado por indicador (4 - Não Aplica-se, NA, NA)

Método de cálculo: Não Aplica-se.

Método de avaliação: Não Aplica-se.

**Despesa PPA:** 1930 - 1 . 2004 . 4 . 122 . 23 . 2.286 . 0 . 339030

### Estrutura Organizacional

Unidade gestora: 1 - Prefeitura Municipal de Salgueiro  
Órgão orçamentário: 2000 - PODER EXECUTIVO  
Unidade orçamentária: 2004 - COORDENADORIA DA MULHER

### Classificação Funcional

Função: 4 - Administração  
Subfunção: 122 - Administração Geral

### Estrutura Programática

Programa: 23 - COORDENAÇÃO SUPERIOR  
Ação: 286 - MANUTENÇÃO DO CONSELHO MUNICIPAL DA MULHER  
Subação:

### Natureza da Despesa

Categoria econômica: 3 - Despesas Correntes  
Grupo de despesa: 3 - Outras Despesas Correntes  
Modalidade de aplicação: 90 - Aplicações Diretas  
Elemento de despesa: 30 - Material de Consumo

Fonte de recurso	Valores previstos:	Global	2018	2019	2020	2021	Total
1 - 01 - Recursos Próprios		0,00	2.000,00	2.170,00	2.354,00	2.554,00	9.078,00
<b>Total:</b>		<b>0,00</b>	<b>2.000,00</b>	<b>2.170,00</b>	<b>2.354,00</b>	<b>2.554,00</b>	<b>9.078,00</b>

**Despesa PPA:** 1931 - 1 . 2004 . 4 . 122 . 23 . 2.286 . 0 . 339032

### Estrutura Organizacional

Unidade gestora: 1 - Prefeitura Municipal de Salgueiro  
Órgão orçamentário: 2000 - PODER EXECUTIVO  
Unidade orçamentária: 2004 - COORDENADORIA DA MULHER

### Classificação Funcional

Função: 4 - Administração  
Subfunção: 122 - Administração Geral

### Estrutura Programática

Programa: 23 - COORDENAÇÃO SUPERIOR  
Ação: 286 - MANUTENÇÃO DO CONSELHO MUNICIPAL DA MULHER  
Subação:

# Prefeitura Municipal de Salgueiro

RUA JOAQUIM SAMPAIO, 279 - N S DAS GRAÇAS - 56.000-000 - Salgueiro/ PE  
CNPJ: 11.361.243/0001-71

Usuário: Rostand	Chave de Autenticação 1716-3162-081	Página 89 / 918
------------------	--	--------------------

## Despesa PPA por Programa e Ação

### Natureza da Despesa

Categoria econômica: 3 - Despesas Correntes  
Grupo de despesa: 3 - Outras Despesas Correntes  
Modalidade de aplicação: 90 - Aplicações Diretas  
Elemento de despesa: 32 - Material, Bem ou Serviço para Distribuição Gratuita

Fonte de recurso	Valores previstos:	Global	2018	2019	2020	2021	Total
1 - 01 - Recursos Próprios		0,00	3.000,00	3.255,00	3.531,00	3.831,00	13.617,00
<b>Total:</b>		<b>0,00</b>	<b>3.000,00</b>	<b>3.255,00</b>	<b>3.531,00</b>	<b>3.831,00</b>	<b>13.617,00</b>

**Despesa PPA: 1932 - 1 . 2004 . 4 . 122 . 23 . 2.286 . 0 . 339036**

### Estrutura Organizacional

Unidade gestora: 1 - Prefeitura Municipal de Salgueiro  
Órgão orçamentário: 2000 - PODER EXECUTIVO  
Unidade orçamentária: 2004 - COORDENADORIA DA MULHER

### Classificação Funcional

Função: 4 - Administração  
Subfunção: 122 - Administração Geral

### Estrutura Programática

Programa: 23 - COORDENAÇÃO SUPERIOR  
Ação: 286 - MANUTENÇÃO DO CONSELHO MUNICIPAL DA MULHER

Subação:

### Natureza da Despesa

Categoria econômica: 3 - Despesas Correntes  
Grupo de despesa: 3 - Outras Despesas Correntes  
Modalidade de aplicação: 90 - Aplicações Diretas  
Elemento de despesa: 36 - Outros Serviços de Terceiros – Pessoa Física

Fonte de recurso	Valores previstos:	Global	2018	2019	2020	2021	Total
1 - 01 - Recursos Próprios		0,00	2.000,00	2.170,00	2.354,00	2.554,00	9.078,00
<b>Total:</b>		<b>0,00</b>	<b>2.000,00</b>	<b>2.170,00</b>	<b>2.354,00</b>	<b>2.554,00</b>	<b>9.078,00</b>

**Despesa PPA: 1933 - 1 . 2004 . 4 . 122 . 23 . 2.286 . 0 . 339039**

### Estrutura Organizacional

Unidade gestora: 1 - Prefeitura Municipal de Salgueiro  
Órgão orçamentário: 2000 - PODER EXECUTIVO  
Unidade orçamentária: 2004 - COORDENADORIA DA MULHER

### Classificação Funcional

Função: 4 - Administração  
Subfunção: 122 - Administração Geral

### Estrutura Programática

Programa: 23 - COORDENAÇÃO SUPERIOR  
Ação: 286 - MANUTENÇÃO DO CONSELHO MUNICIPAL DA MULHER

Subação:

### Natureza da Despesa

Categoria econômica: 3 - Despesas Correntes  
Grupo de despesa: 3 - Outras Despesas Correntes  
Modalidade de aplicação: 90 - Aplicações Diretas  
Elemento de despesa: 39 - Outros Serviços de Terceiros – Pessoa Jurídica

Fonte de recurso	Valores previstos:	Global	2018	2019	2020	2021	Total
1 - 01 - Recursos Próprios		0,00	12.000,00	13.020,00	14.126,00	15.327,00	54.473,00
<b>Total:</b>		<b>0,00</b>	<b>12.000,00</b>	<b>13.020,00</b>	<b>14.126,00</b>	<b>15.327,00</b>	<b>54.473,00</b>

**Despesa PPA: 1934 - 1 . 2004 . 4 . 122 . 23 . 2.286 . 0 . 339048**

### Estrutura Organizacional

Unidade gestora: 1 - Prefeitura Municipal de Salgueiro  
Órgão orçamentário: 2000 - PODER EXECUTIVO  
Unidade orçamentária: 2004 - COORDENADORIA DA MULHER

### Classificação Funcional

Função: 4 - Administração  
Subfunção: 122 - Administração Geral

### Estrutura Programática

Programa: 23 - COORDENAÇÃO SUPERIOR  
Ação: 286 - MANUTENÇÃO DO CONSELHO MUNICIPAL DA MULHER

Subação:

# Prefeitura Municipal de Salgueiro

RUA JOAQUIM SAMPAIO, 279 - N S DAS GRAÇAS - 56.000-000 - Salgueiro/ PE  
CNPJ: 11.361.243/0001-71

Usuário: Rostand	Chave de Autenticação 1716-3162-081	Página 90 / 918
------------------	--	--------------------

## Despesa PPA por Programa e Ação

### Natureza da Despesa

Categoria econômica: 3 - Despesas Correntes  
Grupo de despesa: 3 - Outras Despesas Correntes  
Modalidade de aplicação: 90 - Aplicações Diretas  
Elemento de despesa: 48 - Outros Auxílios Financeiros a Pessoas Físicas

Fonte de recurso	Valores previstos:	Global	2018	2019	2020	2021	Total
1 - 01 - Recursos Próprios		0,00	2.000,00	2.170,00	2.354,00	2.554,00	9.078,00
<b>Total:</b>		<b>0,00</b>	<b>2.000,00</b>	<b>2.170,00</b>	<b>2.354,00</b>	<b>2.554,00</b>	<b>9.078,00</b>

### Ação: 2.287 VIGILÂNCIA DA VIOLÊNCIA CONTRA A MULHER

Tipo: 2 - Atividades  
Objetivo: VIGILÂNCIA DA VIOLÊNCIA CONTRA A MULHER  
Produto: .  
Sigla:

Indicador (unidade de medida): 15 - Mulheres atendidas (8 - Prestação de Serviços, PS)

Método de cálculo:

Método de avaliação:

### Despesa PPA: 1935 - 1 . 2004 . 4 . 122 . 23 . 2.287 . 0 . 339030

#### Estrutura Organizacional

Unidade gestora: 1 - Prefeitura Municipal de Salgueiro  
Órgão orçamentário: 2000 - PODER EXECUTIVO  
Unidade orçamentária: 2004 - COORDENADORIA DA MULHER

#### Classificação Funcional

Função: 4 - Administração  
Subfunção: 122 - Administração Geral

#### Estrutura Programática

Programa: 23 - COORDENAÇÃO SUPERIOR  
Ação: 287 - VIGILÂNCIA DA VIOLÊNCIA CONTRA A MULHER  
Subação:

### Natureza da Despesa

Categoria econômica: 3 - Despesas Correntes  
Grupo de despesa: 3 - Outras Despesas Correntes  
Modalidade de aplicação: 90 - Aplicações Diretas  
Elemento de despesa: 30 - Material de Consumo

Fonte de recurso	Valores previstos:	Global	2018	2019	2020	2021	Total
1 - 01 - Recursos Próprios		0,00	3.000,00	3.255,00	3.531,00	3.831,00	13.617,00
<b>Total:</b>		<b>0,00</b>	<b>3.000,00</b>	<b>3.255,00</b>	<b>3.531,00</b>	<b>3.831,00</b>	<b>13.617,00</b>

### Despesa PPA: 1936 - 1 . 2004 . 4 . 122 . 23 . 2.287 . 0 . 339032

#### Estrutura Organizacional

Unidade gestora: 1 - Prefeitura Municipal de Salgueiro  
Órgão orçamentário: 2000 - PODER EXECUTIVO  
Unidade orçamentária: 2004 - COORDENADORIA DA MULHER

#### Classificação Funcional

Função: 4 - Administração  
Subfunção: 122 - Administração Geral

#### Estrutura Programática

Programa: 23 - COORDENAÇÃO SUPERIOR  
Ação: 287 - VIGILÂNCIA DA VIOLÊNCIA CONTRA A MULHER  
Subação:

### Natureza da Despesa

Categoria econômica: 3 - Despesas Correntes  
Grupo de despesa: 3 - Outras Despesas Correntes  
Modalidade de aplicação: 90 - Aplicações Diretas  
Elemento de despesa: 32 - Material, Bem ou Serviço para Distribuição Gratuita

Fonte de recurso	Valores previstos:	Global	2018	2019	2020	2021	Total
1 - 01 - Recursos Próprios		0,00	2.000,00	2.170,00	2.354,00	2.554,00	9.078,00
<b>Total:</b>		<b>0,00</b>	<b>2.000,00</b>	<b>2.170,00</b>	<b>2.354,00</b>	<b>2.554,00</b>	<b>9.078,00</b>

# Prefeitura Municipal de Salgueiro

RUA JOAQUIM SAMPAIO, 279 - N S DAS GRAÇAS - 56.000-000 - Salgueiro/ PE  
CNPJ: 11.361.243/0001-71

Usuário: Rostand	Chave de Autenticação 1716-3162-081	Página 91 / 918
------------------	--	--------------------

## Despesa PPA por Programa e Ação

**Despesa PPA: 1937 - 1 . 2004 . 4 . 122 . 23 . 2.287 . 0 . 339036**

### Estrutura Organizacional

Unidade gestora: 1 - Prefeitura Municipal de Salgueiro  
Órgão orçamentário: 2000 - PODER EXECUTIVO  
Unidade orçamentária: 2004 - COORDENADORIA DA MULHER

### Classificação Funcional

Função: 4 - Administração  
Subfunção: 122 - Administração Geral

### Estrutura Programática

Programa: 23 - COORDENAÇÃO SUPERIOR  
Ação: 287 - VIGILÂNCIA DA VIOLÊNCIA CONTRA A MULHER  
Subação:

### Natureza da Despesa

Categoria econômica: 3 - Despesas Correntes  
Grupo de despesa: 3 - Outras Despesas Correntes  
Modalidade de aplicação: 90 - Aplicações Diretas  
Elemento de despesa: 36 - Outros Serviços de Terceiros – Pessoa Física

Fonte de recurso	Valores previstos:	Global	2018	2019	2020	2021	Total
1 - 01 - Recursos Próprios		0,00	3.000,00	3.255,00	3.531,00	3.831,00	13.617,00
<b>Total:</b>		<b>0,00</b>	<b>3.000,00</b>	<b>3.255,00</b>	<b>3.531,00</b>	<b>3.831,00</b>	<b>13.617,00</b>

**Despesa PPA: 1938 - 1 . 2004 . 4 . 122 . 23 . 2.287 . 0 . 339039**

### Estrutura Organizacional

Unidade gestora: 1 - Prefeitura Municipal de Salgueiro  
Órgão orçamentário: 2000 - PODER EXECUTIVO  
Unidade orçamentária: 2004 - COORDENADORIA DA MULHER

### Classificação Funcional

Função: 4 - Administração  
Subfunção: 122 - Administração Geral

### Estrutura Programática

Programa: 23 - COORDENAÇÃO SUPERIOR  
Ação: 287 - VIGILÂNCIA DA VIOLÊNCIA CONTRA A MULHER  
Subação:

### Natureza da Despesa

Categoria econômica: 3 - Despesas Correntes  
Grupo de despesa: 3 - Outras Despesas Correntes  
Modalidade de aplicação: 90 - Aplicações Diretas  
Elemento de despesa: 39 - Outros Serviços de Terceiros – Pessoa Jurídica

Fonte de recurso	Valores previstos:	Global	2018	2019	2020	2021	Total
1 - 01 - Recursos Próprios		0,00	12.000,00	13.020,00	14.126,00	15.327,00	54.473,00
<b>Total:</b>		<b>0,00</b>	<b>12.000,00</b>	<b>13.020,00</b>	<b>14.126,00</b>	<b>15.327,00</b>	<b>54.473,00</b>

**Despesa PPA: 1939 - 1 . 2004 . 4 . 122 . 23 . 2.287 . 0 . 339048**

### Estrutura Organizacional

Unidade gestora: 1 - Prefeitura Municipal de Salgueiro  
Órgão orçamentário: 2000 - PODER EXECUTIVO  
Unidade orçamentária: 2004 - COORDENADORIA DA MULHER

### Classificação Funcional

Função: 4 - Administração  
Subfunção: 122 - Administração Geral

### Estrutura Programática

Programa: 23 - COORDENAÇÃO SUPERIOR  
Ação: 287 - VIGILÂNCIA DA VIOLÊNCIA CONTRA A MULHER  
Subação:

### Natureza da Despesa

Categoria econômica: 3 - Despesas Correntes  
Grupo de despesa: 3 - Outras Despesas Correntes  
Modalidade de aplicação: 90 - Aplicações Diretas  
Elemento de despesa: 48 - Outros Auxílios Financeiros a Pessoas Físicas

Fonte de recurso	Valores previstos:	Global	2018	2019	2020	2021	Total
1 - 01 - Recursos Próprios		0,00	2.000,00	2.170,00	2.354,00	2.554,00	9.078,00
<b>Total:</b>		<b>0,00</b>	<b>2.000,00</b>	<b>2.170,00</b>	<b>2.354,00</b>	<b>2.554,00</b>	<b>9.078,00</b>



# Prefeitura Municipal de Salgueiro

RUA JOAQUIM SAMPAIO, 279 - N S DAS GRAÇAS - 56.000-000 - Salgueiro/ PE  
CNPJ: 11.361.243/0001-71

Usuário: Rostand	Chave de Autenticação 1716-3162-081	Página 92 / 918
------------------	--	--------------------

## Despesa PPA por Programa e Ação

**Ação:** 2.313 MANUTENÇÃO DAS AÇÕES COM RECURSOS - FEM

**Tipo:** 2 - Atividades

**Objetivo:** MANUTENÇÃO DAS AÇÕES COM RECURSOS - FEM

**Produto:** MANUTENÇÃO DAS AÇÕES COM RECURSOS - FEM

**Sigla:**

**Indicador (unidade de medida):** 6 - Apoio às Políticas Públicas e Áreas Especiais não é mensurado por indicador. (2 - Outros, OUT)

Método de cálculo:

Método de avaliação:

**Despesa PPA:** 2455 - 1 . 2004 . 4 . 122 . 23 . 2.313 . 0 . 339030

**Estrutura Organizacional**

Unidade gestora: 1 - Prefeitura Municipal de Salgueiro

Órgão orçamentário: 2000 - PODER EXECUTIVO

Unidade orçamentária: 2004 - COORDENADORIA DA MULHER

**Classificação Funcional**

Função: 4 - Administração

Subfunção: 122 - Administração Geral

**Estrutura Programática**

Programa: 23 - COORDENAÇÃO SUPERIOR

Ação: 313 - MANUTENÇÃO DAS AÇÕES COM RECURSOS - FEM

Subação:

**Natureza da Despesa**

Categoria econômica: 3 - Despesas Correntes

Grupo de despesa: 3 - Outras Despesas Correntes

Modalidade de aplicação: 90 - Aplicações Diretas

Elemento de despesa: 30 - Material de Consumo

Fonte de recurso	Valores previstos:	Global	2018	2019	2020	2021	Total
34 - 34 - Recursos Próprios - FEM		0,00	10.000,00	10.000,00	10.000,00	10.000,00	40.000,00

**Total:** 0,00 10.000,00 10.000,00 10.000,00 10.000,00 40.000,00

**Despesa PPA:** 2456 - 1 . 2004 . 4 . 122 . 23 . 2.313 . 0 . 339036

**Estrutura Organizacional**

Unidade gestora: 1 - Prefeitura Municipal de Salgueiro

Órgão orçamentário: 2000 - PODER EXECUTIVO

Unidade orçamentária: 2004 - COORDENADORIA DA MULHER

**Classificação Funcional**

Função: 4 - Administração

Subfunção: 122 - Administração Geral

**Estrutura Programática**

Programa: 23 - COORDENAÇÃO SUPERIOR

Ação: 313 - MANUTENÇÃO DAS AÇÕES COM RECURSOS - FEM

Subação:

**Natureza da Despesa**

Categoria econômica: 3 - Despesas Correntes

Grupo de despesa: 3 - Outras Despesas Correntes

Modalidade de aplicação: 90 - Aplicações Diretas

Elemento de despesa: 36 - Outros Serviços de Terceiros – Pessoa Física

Fonte de recurso	Valores previstos:	Global	2018	2019	2020	2021	Total
34 - 34 - Recursos Próprios - FEM		0,00	25.000,00	25.000,00	25.000,00	25.000,00	100.000,00

**Total:** 0,00 25.000,00 25.000,00 25.000,00 25.000,00 100.000,00

**Despesa PPA:** 2457 - 1 . 2004 . 4 . 122 . 23 . 2.313 . 0 . 339039

**Estrutura Organizacional**

Unidade gestora: 1 - Prefeitura Municipal de Salgueiro

Órgão orçamentário: 2000 - PODER EXECUTIVO

Unidade orçamentária: 2004 - COORDENADORIA DA MULHER

**Classificação Funcional**

Função: 4 - Administração

Subfunção: 122 - Administração Geral

**Estrutura Programática**

Programa: 23 - COORDENAÇÃO SUPERIOR

Ação: 313 - MANUTENÇÃO DAS AÇÕES COM RECURSOS - FEM

Subação:

# Prefeitura Municipal de Salgueiro

RUA JOAQUIM SAMPAIO, 279 - N S DAS GRAÇAS - 56.000-000 - Salgueiro/ PE  
CNPJ: 11.361.243/0001-71

Usuário: Rostand

Chave de Autenticação

1716-3162-081

Página

93 / 918

## Despesa PPA por Programa e Ação

### Natureza da Despesa

Categoria econômica: 3 - Despesas Correntes  
Grupo de despesa: 3 - Outras Despesas Correntes  
Modalidade de aplicação: 90 - Aplicações Diretas  
Elemento de despesa: 39 - Outros Serviços de Terceiros – Pessoa Jurídica

### Fonte de recurso

34 - 34 - Recursos Próprios - FEM

### Valores previstos:

	<b>Global</b>	<b>2018</b>	<b>2019</b>	<b>2020</b>	<b>2021</b>	<b>Total</b>
	0,00	25.000,00	25.000,00	25.000,00	25.000,00	100.000,00
<b>Total:</b>	<b>0,00</b>	<b>25.000,00</b>	<b>25.000,00</b>	<b>25.000,00</b>	<b>25.000,00</b>	<b>100.000,00</b>

# Prefeitura Municipal de Salgueiro

RUA JOAQUIM SAMPAIO, 279 - N S DAS GRAÇAS - 56.000-000 - Salgueiro/ PE  
CNPJ: 11.361.243/0001-71

Usuário: Rostand

Chave de Autenticação

1716-3162-081

Página

94 / 918

## Despesa PPA por Programa e Ação

<b>Programa:</b>	<b>24 - GESTÃO ADMINISTRATIVA</b>
<b>Objetivo:</b>	PROVER OS ÓRGÃOS INTEGRANTES DA ESTRUTURA ADMINISTRATIVA, DE SUPORTE FINANCEIRO E ADMINISTRATIVO INDISPENSÁVEL A IMPLEMENTAÇÃO DE SE US PROGRAMAS FINALÍSTICOS E MANTER A ARTICULAÇÃO COM MUNICÍPIOS CONSORCIADOS, FORTALECENDO O DESENVOLVIMENTO REGIONAL.
<b>Problema:</b>	PROVER OS ÓRGÃOS INTEGRANTES DA ESTRUTURA ADMINISTRATIVA, DE SUPORTE FINANCEIRO E ADMINISTRATIVO INDISPENSÁVEL A IMPLEMENTAÇÃO DE SE US PROGRAMAS FINALÍSTICOS E MANTER A ARTICULAÇÃO COM MUNICÍPIOS CONSORCIADOS, FORTALECENDO O DESENVOLVIMENTO REGIONAL.
<b>Justificativa:</b>	ASSEGURAR OS RESULTADOS E O SUCESSO DO CONJUNTO DE AÇÕES GERENCIADAS, TORNAR EFICIENTES E EFICAZES A SUA GESTÃO. SUPERVISÃO, ACOMPANHAMENTO E AVALIAÇÃO DE MODO A MONITORAR O CUMPRIMENTO DAS METAS ESTABELECIDAS.
<b>Público alvo:</b>	Governo Municipal.
<b>Tipo:</b>	2 - Apoio Administrativo
<b>Responsável:</b>	1 - CLEBEL DE SOUZA CORDEIRO
<b>Horizonte temporal:</b>	Contínuo
<b>Fonte de financiamento:</b>	( ) Seguridade Social (X) Fiscal
<b>Macro objetivo:</b>	
<b>Indicador (unidade de medida):</b>	

**Ação: 1.5 AQUISIÇÃO DE VEÍCULOS, MÓVEIS, EQUIPAMENTOS E OUTROS MATERIAIS PERMANENTES**

Tipo: 1 - Projetos

Objetivo: AQUISIÇÃO DE VEÍCULOS, MÓVEIS, EQUIPAMENTOS E OUTROS MATERIAIS PERMANENTES

Produto: .

Sigla:

**Indicador (unidade de medida):** 37 - Programa de Apoio às Políticas Públicas e Áreas Especiais não é mensurado por indicador (4 - Não Aplica-se, NA, NA)

Método de cálculo: Não Aplica-se.

Método de avaliação: Não Aplica-se.

**Despesa PPA: 32 - 1 . 2002 . 4 . 122 . 24 . 1.5 . 0 . 449052**

**Estrutura Organizacional**

Unidade gestora: 1 - Prefeitura Municipal de Salgueiro

Órgão orçamentário: 2000 - PODER EXECUTIVO

Unidade orçamentária: 2002 - CHEFIA DE GABINETE

**Classificação Funcional**

Função: 4 - Administração

Subfunção: 122 - Administração Geral

**Estrutura Programática**

Programa: 24 - GESTÃO ADMINISTRATIVA

Ação: 5 - AQUISIÇÃO DE VEÍCULOS, MÓVEIS, EQUIPAMENTOS E OUTROS MATERIAIS PERMANENTES

Subação:

**Natureza da Despesa**

Categoria econômica: 4 - Despesas de Capital

Grupo de despesa: 4 - Investimentos

Modalidade de aplicação: 90 - Aplicações Diretas

Elemento de despesa: 52 - Equipamentos e Material Permanente

Fonte de recurso	Valores previstos:	Global	2018	2019	2020	2021	Total
1 - 01 - Recursos Próprios		0,00	3.000,00	3.000,00	3.000,00	3.000,00	12.000,00
<b>Total:</b>		<b>0,00</b>	<b>3.000,00</b>	<b>3.000,00</b>	<b>3.000,00</b>	<b>3.000,00</b>	<b>12.000,00</b>

**Ação: 1.11 AQUISIÇÃO DE VEÍCULOS, MÓVEIS, EQUIPAMENTOS E OUTROS MATERIAIS PERMANENTES**

Tipo: 1 - Projetos

Objetivo: AQUISIÇÃO DE VEÍCULOS, MÓVEIS, EQUIPAMENTOS E OUTROS MATERIAIS PERMANENTES

Produto: .

Sigla:

**Indicador (unidade de medida):** 37 - Programa de Apoio às Políticas Públicas e Áreas Especiais não é mensurado por indicador (4 - Não Aplica-se, NA, NA)

Método de cálculo: Não Aplica-se.

Método de avaliação: Não Aplica-se.

# Prefeitura Municipal de Salgueiro

RUA JOAQUIM SAMPAIO, 279 - N S DAS GRAÇAS - 56.000-000 - Salgueiro/ PE  
CNPJ: 11.361.243/0001-71

Usuário: Rostand	Chave de Autenticação 1716-3162-081	Página 95 / 918
------------------	--	--------------------

## Despesa PPA por Programa e Ação

**Despesa PPA:** 293 - 1 . 4001 . 4 . 122 . 24 . 1.11 . 0 . 449052

**Estrutura Organizacional**

Unidade gestora: 1 - Prefeitura Municipal de Salgueiro  
Órgão orçamentário: 4000 - SECRETÁRIA DE ADMINISTRAÇÃO  
Unidade orçamentária: 4001 - GABINETE DO SECRETARIO

**Classificação Funcional**

Função: 4 - Administração  
Subfunção: 122 - Administração Geral

**Estrutura Programática**

Programa: 24 - GESTÃO ADMINISTRATIVA  
Ação: 11 - AQUISIÇÃO DE VEÍCULOS, MÓVEIS, EQUIPAMENTOS E OUTROS MATERIAIS PERMANENTES  
Subação:

**Natureza da Despesa**

Categoria econômica: 4 - Despesas de Capital  
Grupo de despesa: 4 - Investimentos  
Modalidade de aplicação: 90 - Aplicações Diretas  
Elemento de despesa: 52 - Equipamentos e Material Permanente

Fonte de recurso	Valores previstos:	Global	2018	2019	2020	2021	Total
1 - 01 - Recursos Próprios		0,00	3.000,00	3.000,00	3.000,00	3.000,00	12.000,00
<b>Total:</b>		<b>0,00</b>	<b>3.000,00</b>	<b>3.000,00</b>	<b>3.000,00</b>	<b>3.000,00</b>	<b>12.000,00</b>

**Ação:** 2.12 MANUTENÇÃO DAS ATIVIDADES GOVERNAMENTAIS

Tipo: 2 - Atividades

Objetivo: MANUTENÇÃO DAS ATIVIDADES GOVERNAMENTAIS

Produto: .

Sigla:

**Indicador (unidade de medida):** 37 - Programa de Apoio às Políticas Públicas e Áreas Especiais não é mensurado por indicador (4 - Não Aplica-se, NA, NA)

Método de cálculo: Não Aplica-se.

Método de avaliação: Não Aplica-se.

**Despesa PPA:** 33 - 1 . 2002 . 4 . 122 . 24 . 2.12 . 0 . 319004

**Estrutura Organizacional**

Unidade gestora: 1 - Prefeitura Municipal de Salgueiro  
Órgão orçamentário: 2000 - PODER EXECUTIVO  
Unidade orçamentária: 2002 - CHEFIA DE GABINETE

**Classificação Funcional**

Função: 4 - Administração  
Subfunção: 122 - Administração Geral

**Estrutura Programática**

Programa: 24 - GESTÃO ADMINISTRATIVA  
Ação: 12 - MANUTENÇÃO DAS ATIVIDADES GOVERNAMENTAIS  
Subação:

**Natureza da Despesa**

Categoria econômica: 3 - Despesas Correntes  
Grupo de despesa: 1 - Pessoal e Encargos Sociais  
Modalidade de aplicação: 90 - Aplicações Diretas  
Elemento de despesa: 4 - Contratação por Tempo Determinado

Fonte de recurso	Valores previstos:	Global	2018	2019	2020	2021	Total
1 - 01 - Recursos Próprios		0,00	2.000,00	2.170,00	2.354,45	2.554,58	9.079,03
<b>Total:</b>		<b>0,00</b>	<b>2.000,00</b>	<b>2.170,00</b>	<b>2.354,45</b>	<b>2.554,58</b>	<b>9.079,03</b>

**Despesa PPA:** 36 - 1 . 2002 . 4 . 122 . 24 . 2.12 . 0 . 319013

**Estrutura Organizacional**

Unidade gestora: 1 - Prefeitura Municipal de Salgueiro  
Órgão orçamentário: 2000 - PODER EXECUTIVO  
Unidade orçamentária: 2002 - CHEFIA DE GABINETE

**Classificação Funcional**

Função: 4 - Administração  
Subfunção: 122 - Administração Geral

**Estrutura Programática**

Programa: 24 - GESTÃO ADMINISTRATIVA  
Ação: 12 - MANUTENÇÃO DAS ATIVIDADES GOVERNAMENTAIS  
Subação:

# Prefeitura Municipal de Salgueiro

RUA JOAQUIM SAMPAIO, 279 - N S DAS GRAÇAS - 56.000-000 - Salgueiro/ PE  
CNPJ: 11.361.243/0001-71

Usuário: Rostand

Chave de Autenticação  
1716-3162-081

Página  
96 / 918

## Despesa PPA por Programa e Ação

### Natureza da Despesa

Categoria econômica: 3 - Despesas Correntes  
Grupo de despesa: 1 - Pessoal e Encargos Sociais  
Modalidade de aplicação: 90 - Aplicações Diretas  
Elemento de despesa: 13 - Obrigações Patronais

Fonte de recurso	Valores previstos:	Global	2018	2019	2020	2021	Total
1 - 01 - Recursos Próprios		0,00	28.000,00	28.380,00	30.962,00	33.764,00	121.106,00
<b>Total:</b>		<b>0,00</b>	<b>28.000,00</b>	<b>28.380,00</b>	<b>30.962,00</b>	<b>33.764,00</b>	<b>121.106,00</b>

**Despesa PPA:** 37 - 1 . 2002 . 4 . 122 . 24 . 2.12 . 0 . 319011

### Estrutura Organizacional

Unidade gestora: 1 - Prefeitura Municipal de Salgueiro  
Órgão orçamentário: 2000 - PODER EXECUTIVO  
Unidade orçamentária: 2002 - CHEFIA DE GABINETE

### Classificação Funcional

Função: 4 - Administração  
Subfunção: 122 - Administração Geral

### Estrutura Programática

Programa: 24 - GESTÃO ADMINISTRATIVA  
Ação: 12 - MANUTENÇÃO DAS ATIVIDADES GOVERNAMENTAIS  
Subação:

### Natureza da Despesa

Categoria econômica: 3 - Despesas Correntes  
Grupo de despesa: 1 - Pessoal e Encargos Sociais  
Modalidade de aplicação: 90 - Aplicações Diretas  
Elemento de despesa: 11 - Vencimentos e Vantagens Fixas – Pessoal Civil

Fonte de recurso	Valores previstos:	Global	2018	2019	2020	2021	Total
1 - 01 - Recursos Próprios		0,00	380.000,00	680.000,00	680.000,00	680.000,00	2.420.000,00
<b>Total:</b>		<b>0,00</b>	<b>380.000,00</b>	<b>680.000,00</b>	<b>680.000,00</b>	<b>680.000,00</b>	<b>2.420.000,00</b>

**Despesa PPA:** 39 - 1 . 2002 . 4 . 122 . 24 . 2.12 . 0 . 319016

### Estrutura Organizacional

Unidade gestora: 1 - Prefeitura Municipal de Salgueiro  
Órgão orçamentário: 2000 - PODER EXECUTIVO  
Unidade orçamentária: 2002 - CHEFIA DE GABINETE

### Classificação Funcional

Função: 4 - Administração  
Subfunção: 122 - Administração Geral

### Estrutura Programática

Programa: 24 - GESTÃO ADMINISTRATIVA  
Ação: 12 - MANUTENÇÃO DAS ATIVIDADES GOVERNAMENTAIS  
Subação:

### Natureza da Despesa

Categoria econômica: 3 - Despesas Correntes  
Grupo de despesa: 1 - Pessoal e Encargos Sociais  
Modalidade de aplicação: 90 - Aplicações Diretas  
Elemento de despesa: 16 - Outras Despesas Variáveis – Pessoal Civil

Fonte de recurso	Valores previstos:	Global	2018	2019	2020	2021	Total
1 - 01 - Recursos Próprios		0,00	2.000,00	2.170,00	2.354,00	2.554,00	9.078,00
<b>Total:</b>		<b>0,00</b>	<b>2.000,00</b>	<b>2.170,00</b>	<b>2.354,00</b>	<b>2.554,00</b>	<b>9.078,00</b>

**Despesa PPA:** 41 - 1 . 2002 . 4 . 122 . 24 . 2.12 . 0 . 339014

### Estrutura Organizacional

Unidade gestora: 1 - Prefeitura Municipal de Salgueiro  
Órgão orçamentário: 2000 - PODER EXECUTIVO  
Unidade orçamentária: 2002 - CHEFIA DE GABINETE

### Classificação Funcional

Função: 4 - Administração  
Subfunção: 122 - Administração Geral

### Estrutura Programática

Programa: 24 - GESTÃO ADMINISTRATIVA  
Ação: 12 - MANUTENÇÃO DAS ATIVIDADES GOVERNAMENTAIS  
Subação:

# Prefeitura Municipal de Salgueiro

RUA JOAQUIM SAMPAIO, 279 - N S DAS GRAÇAS - 56.000-000 - Salgueiro/ PE  
CNPJ: 11.361.243/0001-71

Usuário: Rostand	Chave de Autenticação 1716-3162-081	Página 97 / 918
------------------	--	--------------------

## Despesa PPA por Programa e Ação

### Natureza da Despesa

Categoria econômica: 3 - Despesas Correntes  
Grupo de despesa: 3 - Outras Despesas Correntes  
Modalidade de aplicação: 90 - Aplicações Diretas  
Elemento de despesa: 14 - Diárias – Civil

Fonte de recurso	Valores previstos:	Global	2018	2019	2020	2021	Total
1 - 01 - Recursos Próprios		0,00	20.000,00	21.700,00	34.494,00	45.501,00	121.695,00
<b>Total:</b>		<b>0,00</b>	<b>20.000,00</b>	<b>21.700,00</b>	<b>34.494,00</b>	<b>45.501,00</b>	<b>121.695,00</b>

**Despesa PPA: 46 - 1 . 2002 . 4 . 122 . 24 . 2.12 . 0 . 339030**

### Estrutura Organizacional

Unidade gestora: 1 - Prefeitura Municipal de Salgueiro  
Órgão orçamentário: 2000 - PODER EXECUTIVO  
Unidade orçamentária: 2002 - CHEFIA DE GABINETE

### Classificação Funcional

Função: 4 - Administração  
Subfunção: 122 - Administração Geral

### Estrutura Programática

Programa: 24 - GESTÃO ADMINISTRATIVA  
Ação: 12 - MANUTENÇÃO DAS ATIVIDADES GOVERNAMENTAIS  
Subação:

### Natureza da Despesa

Categoria econômica: 3 - Despesas Correntes  
Grupo de despesa: 3 - Outras Despesas Correntes  
Modalidade de aplicação: 90 - Aplicações Diretas  
Elemento de despesa: 30 - Material de Consumo

Fonte de recurso	Valores previstos:	Global	2018	2019	2020	2021	Total
1 - 01 - Recursos Próprios		0,00	183.000,00	193.368,50	223.542,56	433.647,54	1.033.558,60
<b>Total:</b>		<b>0,00</b>	<b>183.000,00</b>	<b>193.368,50</b>	<b>223.542,56</b>	<b>433.647,54</b>	<b>1.033.558,60</b>

**Despesa PPA: 48 - 1 . 2002 . 4 . 122 . 24 . 2.12 . 0 . 339033**

### Estrutura Organizacional

Unidade gestora: 1 - Prefeitura Municipal de Salgueiro  
Órgão orçamentário: 2000 - PODER EXECUTIVO  
Unidade orçamentária: 2002 - CHEFIA DE GABINETE

### Classificação Funcional

Função: 4 - Administração  
Subfunção: 122 - Administração Geral

### Estrutura Programática

Programa: 24 - GESTÃO ADMINISTRATIVA  
Ação: 12 - MANUTENÇÃO DAS ATIVIDADES GOVERNAMENTAIS  
Subação:

### Natureza da Despesa

Categoria econômica: 3 - Despesas Correntes  
Grupo de despesa: 3 - Outras Despesas Correntes  
Modalidade de aplicação: 90 - Aplicações Diretas  
Elemento de despesa: 33 - Passagens e Despesas com Locomoção

Fonte de recurso	Valores previstos:	Global	2018	2019	2020	2021	Total
1 - 01 - Recursos Próprios		0,00	3.000,00	3.255,00	3.531,00	3.831,00	13.617,00
<b>Total:</b>		<b>0,00</b>	<b>3.000,00</b>	<b>3.255,00</b>	<b>3.531,00</b>	<b>3.831,00</b>	<b>13.617,00</b>

**Despesa PPA: 50 - 1 . 2002 . 4 . 122 . 24 . 2.12 . 0 . 339035**

### Estrutura Organizacional

Unidade gestora: 1 - Prefeitura Municipal de Salgueiro  
Órgão orçamentário: 2000 - PODER EXECUTIVO  
Unidade orçamentária: 2002 - CHEFIA DE GABINETE

### Classificação Funcional

Função: 4 - Administração  
Subfunção: 122 - Administração Geral

### Estrutura Programática

Programa: 24 - GESTÃO ADMINISTRATIVA  
Ação: 12 - MANUTENÇÃO DAS ATIVIDADES GOVERNAMENTAIS  
Subação:

# Prefeitura Municipal de Salgueiro

RUA JOAQUIM SAMPAIO, 279 - N S DAS GRAÇAS - 56.000-000 - Salgueiro/ PE  
CNPJ: 11.361.243/0001-71

Usuário: Rostand

Chave de Autenticação  
1716-3162-081

Página  
98 / 918

## Despesa PPA por Programa e Ação

### Natureza da Despesa

Categoria econômica: 3 - Despesas Correntes  
Grupo de despesa: 3 - Outras Despesas Correntes  
Modalidade de aplicação: 90 - Aplicações Diretas  
Elemento de despesa: 35 - Serviços de Consultoria

Fonte de recurso	Valores previstos:	Global	2018	2019	2020	2021	Total
1 - 01 - Recursos Próprios		0,00	10.000,00	10.850,00	11.772,00	12.772,00	45.394,00
<b>Total:</b>		<b>0,00</b>	<b>10.000,00</b>	<b>10.850,00</b>	<b>11.772,00</b>	<b>12.772,00</b>	<b>45.394,00</b>

**Despesa PPA:** 52 - 1 . 2002 . 4 . 122 . 24 . 2.12 . 0 . 339036

### Estrutura Organizacional

Unidade gestora: 1 - Prefeitura Municipal de Salgueiro  
Órgão orçamentário: 2000 - PODER EXECUTIVO  
Unidade orçamentária: 2002 - CHEFIA DE GABINETE

### Classificação Funcional

Função: 4 - Administração  
Subfunção: 122 - Administração Geral

### Estrutura Programática

Programa: 24 - GESTÃO ADMINISTRATIVA  
Ação: 12 - MANUTENÇÃO DAS ATIVIDADES GOVERNAMENTAIS  
Subação:

### Natureza da Despesa

Categoria econômica: 3 - Despesas Correntes  
Grupo de despesa: 3 - Outras Despesas Correntes  
Modalidade de aplicação: 90 - Aplicações Diretas  
Elemento de despesa: 36 - Outros Serviços de Terceiros – Pessoa Física

Fonte de recurso	Valores previstos:	Global	2018	2019	2020	2021	Total
1 - 01 - Recursos Próprios		0,00	150.000,00	150.000,00	250.000,00	150.000,00	700.000,00
<b>Total:</b>		<b>0,00</b>	<b>150.000,00</b>	<b>150.000,00</b>	<b>250.000,00</b>	<b>150.000,00</b>	<b>700.000,00</b>

**Despesa PPA:** 55 - 1 . 2002 . 4 . 122 . 24 . 2.12 . 0 . 339039

### Estrutura Organizacional

Unidade gestora: 1 - Prefeitura Municipal de Salgueiro  
Órgão orçamentário: 2000 - PODER EXECUTIVO  
Unidade orçamentária: 2002 - CHEFIA DE GABINETE

### Classificação Funcional

Função: 4 - Administração  
Subfunção: 122 - Administração Geral

### Estrutura Programática

Programa: 24 - GESTÃO ADMINISTRATIVA  
Ação: 12 - MANUTENÇÃO DAS ATIVIDADES GOVERNAMENTAIS  
Subação:

### Natureza da Despesa

Categoria econômica: 3 - Despesas Correntes  
Grupo de despesa: 3 - Outras Despesas Correntes  
Modalidade de aplicação: 90 - Aplicações Diretas  
Elemento de despesa: 39 - Outros Serviços de Terceiros – Pessoa Jurídica

Fonte de recurso	Valores previstos:	Global	2018	2019	2020	2021	Total
1 - 01 - Recursos Próprios		0,00	639.470,00	339.470,00	639.470,00	439.470,00	2.057.880,00
<b>Total:</b>		<b>0,00</b>	<b>639.470,00</b>	<b>339.470,00</b>	<b>639.470,00</b>	<b>439.470,00</b>	<b>2.057.880,00</b>

**Despesa PPA:** 56 - 1 . 2002 . 4 . 122 . 24 . 2.12 . 0 . 339092

### Estrutura Organizacional

Unidade gestora: 1 - Prefeitura Municipal de Salgueiro  
Órgão orçamentário: 2000 - PODER EXECUTIVO  
Unidade orçamentária: 2002 - CHEFIA DE GABINETE

### Classificação Funcional

Função: 4 - Administração  
Subfunção: 122 - Administração Geral

### Estrutura Programática

Programa: 24 - GESTÃO ADMINISTRATIVA  
Ação: 12 - MANUTENÇÃO DAS ATIVIDADES GOVERNAMENTAIS  
Subação:

# Prefeitura Municipal de Salgueiro

RUA JOAQUIM SAMPAIO, 279 - N S DAS GRAÇAS - 56.000-000 - Salgueiro/ PE  
CNPJ: 11.361.243/0001-71

Usuário: Rostand

Chave de Autenticação  
1716-3162-081

Página  
99 / 918

## Despesa PPA por Programa e Ação

### Natureza da Despesa

Categoria econômica: 3 - Despesas Correntes  
Grupo de despesa: 3 - Outras Despesas Correntes  
Modalidade de aplicação: 90 - Aplicações Diretas  
Elemento de despesa: 92 - Despesas de Exercícios Anteriores

Fonte de recurso	Valores previstos:	Global	2018	2019	2020	2021	Total
1 - 01 - Recursos Próprios		0,00	5.000,00	5.500,00	6.000,00	6.500,00	23.000,00
<b>Total:</b>		<b>0,00</b>	<b>5.000,00</b>	<b>5.500,00</b>	<b>6.000,00</b>	<b>6.500,00</b>	<b>23.000,00</b>

**Despesa PPA: 1986 - 1 . 2002 . 4 . 122 . 24 . 2.12 . 0 . 319113**

### Estrutura Organizacional

Unidade gestora: 1 - Prefeitura Municipal de Salgueiro  
Órgão orçamentário: 2000 - PODER EXECUTIVO  
Unidade orçamentária: 2002 - CHEFIA DE GABINETE

### Classificação Funcional

Função: 4 - Administração  
Subfunção: 122 - Administração Geral

### Estrutura Programática

Programa: 24 - GESTÃO ADMINISTRATIVA  
Ação: 12 - MANUTENÇÃO DAS ATIVIDADES GOVERNAMENTAIS  
Subação:

### Natureza da Despesa

Categoria econômica: 3 - Despesas Correntes  
Grupo de despesa: 1 - Pessoal e Encargos Sociais  
Modalidade de aplicação: 91 - Aplicação Direta Decorrente de Operação entre Órgãos, Fundos e Entidades Integrantes dos Orçamentos Fiscal e da Seguridade Social  
Elemento de despesa: 13 - Obrigações Patronais

Fonte de recurso	Valores previstos:	Global	2018	2019	2020	2021	Total
1 - 01 - Recursos Próprios		0,00	64.000,00	64.000,00	64.000,00	64.000,00	256.000,00
<b>Total:</b>		<b>0,00</b>	<b>64.000,00</b>	<b>64.000,00</b>	<b>64.000,00</b>	<b>64.000,00</b>	<b>256.000,00</b>

**Despesa PPA: 1987 - 1 . 2002 . 4 . 122 . 24 . 2.12 . 0 . 339047**

### Estrutura Organizacional

Unidade gestora: 1 - Prefeitura Municipal de Salgueiro  
Órgão orçamentário: 2000 - PODER EXECUTIVO  
Unidade orçamentária: 2002 - CHEFIA DE GABINETE

### Classificação Funcional

Função: 4 - Administração  
Subfunção: 122 - Administração Geral

### Estrutura Programática

Programa: 24 - GESTÃO ADMINISTRATIVA  
Ação: 12 - MANUTENÇÃO DAS ATIVIDADES GOVERNAMENTAIS  
Subação:

### Natureza da Despesa

Categoria econômica: 3 - Despesas Correntes  
Grupo de despesa: 3 - Outras Despesas Correntes  
Modalidade de aplicação: 90 - Aplicações Diretas  
Elemento de despesa: 47 - Obrigações Tributárias e Contributivas

Fonte de recurso	Valores previstos:	Global	2018	2019	2020	2021	Total
1 - 01 - Recursos Próprios		0,00	23.690,00	27.125,00	29.430,00	31.932,00	112.177,00
<b>Total:</b>		<b>0,00</b>	<b>23.690,00</b>	<b>27.125,00</b>	<b>29.430,00</b>	<b>31.932,00</b>	<b>112.177,00</b>

**Despesa PPA: 2031 - 1 . 2002 . 4 . 122 . 24 . 2.12 . 0 . 339048**

### Estrutura Organizacional

Unidade gestora: 1 - Prefeitura Municipal de Salgueiro  
Órgão orçamentário: 2000 - PODER EXECUTIVO  
Unidade orçamentária: 2002 - CHEFIA DE GABINETE

### Classificação Funcional

Função: 4 - Administração  
Subfunção: 122 - Administração Geral

### Estrutura Programática

Programa: 24 - GESTÃO ADMINISTRATIVA  
Ação: 12 - MANUTENÇÃO DAS ATIVIDADES GOVERNAMENTAIS  
Subação:



# Prefeitura Municipal de Salgueiro

RUA JOAQUIM SAMPAIO, 279 - N S DAS GRAÇAS - 56.000-000 - Salgueiro/ PE  
CNPJ: 11.361.243/0001-71

Usuário: Rostand	Chave de Autenticação 1716-3162-081	Página 100 / 918
------------------	--	---------------------

## Despesa PPA por Programa e Ação

Natureza da Despesa		Global	2018	2019	2020	2021	Total
Categoria econômica:	3 - Despesas Correntes						
Grupo de despesa:	3 - Outras Despesas Correntes						
Modalidade de aplicação:	90 - Aplicações Diretas						
Elemento de despesa:	48 - Outros Auxílios Financeiros a Pessoas Físicas						
Fonte de recurso	Valores previstos:	Global	2018	2019	2020	2021	Total
1 - 01 - Recursos Próprios		0,00	2.000,00	2.170,00	2.354,00	2.554,00	9.078,00
<b>Total:</b>		<b>0,00</b>	<b>2.000,00</b>	<b>2.170,00</b>	<b>2.354,00</b>	<b>2.554,00</b>	<b>9.078,00</b>
<b>Despesa PPA:</b>	<b>2032 - 1 . 2002 . 4 . 122 . 24 . 2.12 . 0 . 339093</b>						
<b>Estrutura Organizacional</b>							
Unidade gestora:	1 - Prefeitura Municipal de Salgueiro						
Órgão orçamentário:	2000 - PODER EXECUTIVO						
Unidade orçamentária:	2002 - CHEFIA DE GABINETE						
<b>Classificação Funcional</b>							
Função:	4 - Administração						
Subfunção:	122 - Administração Geral						
<b>Estrutura Programática</b>							
Programa:	24 - GESTÃO ADMINISTRATIVA						
Ação:	12 - MANUTENÇÃO DAS ATIVIDADES GOVERNAMENTAIS						
Subação:							
<b>Natureza da Despesa</b>							
Categoria econômica:	3 - Despesas Correntes						
Grupo de despesa:	3 - Outras Despesas Correntes						
Modalidade de aplicação:	90 - Aplicações Diretas						
Elemento de despesa:	93 - Indenizações e Restituições						
Fonte de recurso	Valores previstos:	Global	2018	2019	2020	2021	Total
1 - 01 - Recursos Próprios		0,00	2.000,00	2.170,00	2.354,00	2.554,00	9.078,00
<b>Total:</b>		<b>0,00</b>	<b>2.000,00</b>	<b>2.170,00</b>	<b>2.354,00</b>	<b>2.554,00</b>	<b>9.078,00</b>
<b>Despesa PPA:</b>	<b>2097 - 1 . 2002 . 4 . 122 . 24 . 2.12 . 0 . 319092</b>						
<b>Estrutura Organizacional</b>							
Unidade gestora:	1 - Prefeitura Municipal de Salgueiro						
Órgão orçamentário:	2000 - PODER EXECUTIVO						
Unidade orçamentária:	2002 - CHEFIA DE GABINETE						
<b>Classificação Funcional</b>							
Função:	4 - Administração						
Subfunção:	122 - Administração Geral						
<b>Estrutura Programática</b>							
Programa:	24 - GESTÃO ADMINISTRATIVA						
Ação:	12 - MANUTENÇÃO DAS ATIVIDADES GOVERNAMENTAIS						
Subação:							
<b>Natureza da Despesa</b>							
Categoria econômica:	3 - Despesas Correntes						
Grupo de despesa:	1 - Pessoal e Encargos Sociais						
Modalidade de aplicação:	90 - Aplicações Diretas						
Elemento de despesa:	92 - Despesas de Exercícios Anteriores						
Fonte de recurso	Valores previstos:	Global	2018	2019	2020	2021	Total
1 - 01 - Recursos Próprios		0,00	2.000,00	2.170,00	2.354,00	2.554,00	9.078,00
<b>Total:</b>		<b>0,00</b>	<b>2.000,00</b>	<b>2.170,00</b>	<b>2.354,00</b>	<b>2.554,00</b>	<b>9.078,00</b>
<b>Despesa PPA:</b>	<b>2098 - 1 . 2002 . 4 . 122 . 24 . 2.12 . 0 . 319096</b>						
<b>Estrutura Organizacional</b>							
Unidade gestora:	1 - Prefeitura Municipal de Salgueiro						
Órgão orçamentário:	2000 - PODER EXECUTIVO						
Unidade orçamentária:	2002 - CHEFIA DE GABINETE						
<b>Classificação Funcional</b>							
Função:	4 - Administração						
Subfunção:	122 - Administração Geral						
<b>Estrutura Programática</b>							
Programa:	24 - GESTÃO ADMINISTRATIVA						
Ação:	12 - MANUTENÇÃO DAS ATIVIDADES GOVERNAMENTAIS						
Subação:							

# Prefeitura Municipal de Salgueiro

RUA JOAQUIM SAMPAIO, 279 - N S DAS GRAÇAS - 56.000-000 - Salgueiro/ PE  
CNPJ: 11.361.243/0001-71

Usuário: Rostand	Chave de Autenticação 1716-3162-081	Página 101 / 918
------------------	--	---------------------

## Despesa PPA por Programa e Ação

<b>Natureza da Despesa</b>							
Categoria econômica:	3 - Despesas Correntes						
Grupo de despesa:	1 - Pessoal e Encargos Sociais						
Modalidade de aplicação:	90 - Aplicações Diretas						
Elemento de despesa:	96 - Ressarcimento de Despesas de Pessoal Requisitado						
<b>Fonte de recurso</b>	<b>Valores previstos:</b>	<b>Global</b>	<b>2018</b>	<b>2019</b>	<b>2020</b>	<b>2021</b>	<b>Total</b>
1 - 01 - Recursos Próprios		0,00	2.000,00	2.170,00	2.354,00	2.554,00	9.078,00
<b>Total:</b>		<b>0,00</b>	<b>2.000,00</b>	<b>2.170,00</b>	<b>2.354,00</b>	<b>2.554,00</b>	<b>9.078,00</b>
<b>Despesa PPA:</b>	<b>2099 - 1 . 2002 . 4 . 122 . 24 . 2.12 . 0 . 339032</b>						
<b>Estrutura Organizacional</b>							
Unidade gestora:	1 - Prefeitura Municipal de Salgueiro						
Órgão orçamentário:	2000 - PODER EXECUTIVO						
Unidade orçamentária:	2002 - CHEFIA DE GABINETE						
<b>Classificação Funcional</b>							
Função:	4 - Administração						
Subfunção:	122 - Administração Geral						
<b>Estrutura Programática</b>							
Programa:	24 - GESTÃO ADMINISTRATIVA						
Ação:	12 - MANUTENÇÃO DAS ATIVIDADES GOVERNAMENTAIS						
Subação:							
<b>Natureza da Despesa</b>							
Categoria econômica:	3 - Despesas Correntes						
Grupo de despesa:	3 - Outras Despesas Correntes						
Modalidade de aplicação:	90 - Aplicações Diretas						
Elemento de despesa:	32 - Material, Bem ou Serviço para Distribuição Gratuita						
<b>Fonte de recurso</b>	<b>Valores previstos:</b>	<b>Global</b>	<b>2018</b>	<b>2019</b>	<b>2020</b>	<b>2021</b>	<b>Total</b>
1 - 01 - Recursos Próprios		0,00	2.000,00	2.170,00	2.354,00	2.554,00	9.078,00
<b>Total:</b>		<b>0,00</b>	<b>2.000,00</b>	<b>2.170,00</b>	<b>2.354,00</b>	<b>2.554,00</b>	<b>9.078,00</b>
<b>Despesa PPA:</b>	<b>2100 - 1 . 2002 . 4 . 122 . 24 . 2.12 . 0 . 339091</b>						
<b>Estrutura Organizacional</b>							
Unidade gestora:	1 - Prefeitura Municipal de Salgueiro						
Órgão orçamentário:	2000 - PODER EXECUTIVO						
Unidade orçamentária:	2002 - CHEFIA DE GABINETE						
<b>Classificação Funcional</b>							
Função:	4 - Administração						
Subfunção:	122 - Administração Geral						
<b>Estrutura Programática</b>							
Programa:	24 - GESTÃO ADMINISTRATIVA						
Ação:	12 - MANUTENÇÃO DAS ATIVIDADES GOVERNAMENTAIS						
Subação:							
<b>Natureza da Despesa</b>							
Categoria econômica:	3 - Despesas Correntes						
Grupo de despesa:	3 - Outras Despesas Correntes						
Modalidade de aplicação:	90 - Aplicações Diretas						
Elemento de despesa:	91 - Sentenças Judiciais						
<b>Fonte de recurso</b>	<b>Valores previstos:</b>	<b>Global</b>	<b>2018</b>	<b>2019</b>	<b>2020</b>	<b>2021</b>	<b>Total</b>
1 - 01 - Recursos Próprios		0,00	2.000,00	2.170,00	2.354,00	2.554,00	9.078,00
<b>Total:</b>		<b>0,00</b>	<b>2.000,00</b>	<b>2.170,00</b>	<b>2.354,00</b>	<b>2.554,00</b>	<b>9.078,00</b>
<b>Despesa PPA:</b>	<b>2101 - 1 . 2002 . 4 . 122 . 24 . 2.12 . 0 . 339096</b>						
<b>Estrutura Organizacional</b>							
Unidade gestora:	1 - Prefeitura Municipal de Salgueiro						
Órgão orçamentário:	2000 - PODER EXECUTIVO						
Unidade orçamentária:	2002 - CHEFIA DE GABINETE						
<b>Classificação Funcional</b>							
Função:	4 - Administração						
Subfunção:	122 - Administração Geral						
<b>Estrutura Programática</b>							
Programa:	24 - GESTÃO ADMINISTRATIVA						
Ação:	12 - MANUTENÇÃO DAS ATIVIDADES GOVERNAMENTAIS						
Subação:							

# Prefeitura Municipal de Salgueiro

RUA JOAQUIM SAMPAIO, 279 - N S DAS GRAÇAS - 56.000-000 - Salgueiro/ PE  
CNPJ: 11.361.243/0001-71

Usuário: Rostand	Chave de Autenticação 1716-3162-081	Página 102 / 918
------------------	--	---------------------

## Despesa PPA por Programa e Ação

### Natureza da Despesa

Categoria econômica: 3 - Despesas Correntes  
Grupo de despesa: 3 - Outras Despesas Correntes  
Modalidade de aplicação: 90 - Aplicações Diretas  
Elemento de despesa: 96 - Ressarcimento de Despesas de Pessoal Requisitado

Fonte de recurso	Valores previstos:	Global	2018	2019	2020	2021	Total
1 - 01 - Recursos Próprios		0,00	2.000,00	2.170,00	2.354,00	2.554,00	9.078,00
<b>Total:</b>		<b>0,00</b>	<b>2.000,00</b>	<b>2.170,00</b>	<b>2.354,00</b>	<b>2.554,00</b>	<b>9.078,00</b>

### Ação: 1.15 AQUISIÇÃO DE MÓVEIS, EQUIPAMENTOS E OUTROS MATERIAIS PERMANENTES

Tipo: 1 - Projetos  
Objetivo: AQUISIÇÃO DE MÓVEIS, EQUIPAMENTOS E OUTROS MATERIAIS PERMANENTES  
Produto: .  
Sigla:

Indicador (unidade de medida): 37 - Programa de Apoio às Políticas Públicas e Áreas Especiais não é mensurado por indicador (4 - Não Aplica-se, NA, NA)

Método de cálculo: Não Aplica-se.

Método de avaliação: Não Aplica-se.

### Despesa PPA: 633 - 7 . 6001 . 12 . 122 . 24 . 1.15 . 0 . 449052

#### Estrutura Organizacional

Unidade gestora: 7 - Fundo Municipal de Educação de Salgueiro  
Órgão orçamentário: 6000 - SECRETARIA DE EDUCAÇÃO  
Unidade orçamentária: 6001 - GABINETE DO SECRETÁRIO

#### Classificação Funcional

Função: 12 - Educação  
Subfunção: 122 - Administração Geral

#### Estrutura Programática

Programa: 24 - GESTÃO ADMINISTRATIVA  
Ação: 15 - AQUISIÇÃO DE MÓVEIS, EQUIPAMENTOS E OUTROS MATERIAIS PERMANENTES  
Subação:

### Natureza da Despesa

Categoria econômica: 4 - Despesas de Capital  
Grupo de despesa: 4 - Investimentos  
Modalidade de aplicação: 90 - Aplicações Diretas  
Elemento de despesa: 52 - Equipamentos e Material Permanente

Fonte de recurso	Valores previstos:	Global	2018	2019	2020	2021	Total
2 - 02 - Impostos e Transferências MDE		0,00	4.000,00	4.000,00	4.000,00	4.000,00	16.000,00
<b>Total:</b>		<b>0,00</b>	<b>4.000,00</b>	<b>4.000,00</b>	<b>4.000,00</b>	<b>4.000,00</b>	<b>16.000,00</b>

### Ação: 2.21 CELEBRAÇÃO DE CONVÊNIO COM A CNM

Tipo: 2 - Atividades  
Objetivo: CELEBRAÇÃO DE CONVÊNIO COM A CNM  
Produto: .  
Sigla:

Indicador (unidade de medida): 37 - Programa de Apoio às Políticas Públicas e Áreas Especiais não é mensurado por indicador (4 - Não Aplica-se, NA, NA)

Método de cálculo: Não Aplica-se.

Método de avaliação: Não Aplica-se.

### Despesa PPA: 1773 - 1 . 2003 . 4 . 122 . 24 . 2.21 . 0 . 339039

#### Estrutura Organizacional

Unidade gestora: 1 - Prefeitura Municipal de Salgueiro  
Órgão orçamentário: 2000 - PODER EXECUTIVO  
Unidade orçamentária: 2003 - PROCURADORIA GERAL DO MUNICÍPIO

#### Classificação Funcional

Função: 4 - Administração  
Subfunção: 122 - Administração Geral

#### Estrutura Programática

Programa: 24 - GESTÃO ADMINISTRATIVA  
Ação: 21 - CELEBRAÇÃO DE CONVÊNIO COM A CNM  
Subação:

# Prefeitura Municipal de Salgueiro

RUA JOAQUIM SAMPAIO, 279 - N S DAS GRAÇAS - 56.000-000 - Salgueiro/ PE  
CNPJ: 11.361.243/0001-71

Usuário: Rostand

Chave de Autenticação  
1716-3162-081

Página  
103 / 918

## Despesa PPA por Programa e Ação

### Natureza da Despesa

Categoria econômica: 3 - Despesas Correntes  
Grupo de despesa: 3 - Outras Despesas Correntes  
Modalidade de aplicação: 90 - Aplicações Diretas  
Elemento de despesa: 39 - Outros Serviços de Terceiros – Pessoa Jurídica

Fonte de recurso	Valores previstos:	Global	2018	2019	2020	2021	Total
1 - 01 - Recursos Próprios		0,00	18.000,00	19.530,00	21.190,00	22.991,00	81.711,00
<b>Total:</b>		<b>0,00</b>	<b>18.000,00</b>	<b>19.530,00</b>	<b>21.190,00</b>	<b>22.991,00</b>	<b>81.711,00</b>

### Ação: 2.22 CELEBRAÇÃO DE CONVÊNIO COM A AMUPE

Tipo: 2 - Atividades  
Objetivo: CELEBRAÇÃO DE CONVÊNIO COM A AMUPE  
Produto: .  
Sigla:

Indicador (unidade de medida): 37 - Programa de Apoio às Políticas Públicas e Áreas Especiais não é mensurado por indicador (4 - Não Aplica-se, NA, NA)

Método de cálculo: Não Aplica-se.

Método de avaliação: Não Aplica-se.

### Despesa PPA: 38 - 1 . 2003 . 4 . 122 . 24 . 2.22 . 0 . 339039

#### Estrutura Organizacional

Unidade gestora: 1 - Prefeitura Municipal de Salgueiro  
Órgão orçamentário: 2000 - PODER EXECUTIVO  
Unidade orçamentária: 2003 - PROCURADORIA GERAL DO MUNICÍPIO

#### Classificação Funcional

Função: 4 - Administração  
Subfunção: 122 - Administração Geral

#### Estrutura Programática

Programa: 24 - GESTÃO ADMINISTRATIVA  
Ação: 22 - CELEBRAÇÃO DE CONVÊNIO COM A AMUPE  
Subação:

### Natureza da Despesa

Categoria econômica: 3 - Despesas Correntes  
Grupo de despesa: 3 - Outras Despesas Correntes  
Modalidade de aplicação: 90 - Aplicações Diretas  
Elemento de despesa: 39 - Outros Serviços de Terceiros – Pessoa Jurídica

Fonte de recurso	Valores previstos:	Global	2018	2019	2020	2021	Total
1 - 01 - Recursos Próprios		0,00	18.000,00	19.530,00	21.190,00	22.991,00	81.711,00
<b>Total:</b>		<b>0,00</b>	<b>18.000,00</b>	<b>19.530,00</b>	<b>21.190,00</b>	<b>22.991,00</b>	<b>81.711,00</b>

### Ação: 1.26 AQUISIÇÃO DE MÓVEIS, EQUIPAMENTOS E OUTROS MATERIAIS PERMANENTES

Tipo: 1 - Projetos  
Objetivo: AQUISIÇÃO DE MÓVEIS, EQUIPAMENTOS E OUTROS MATERIAIS PERMANENTES  
Produto: .  
Sigla:

Indicador (unidade de medida): 37 - Programa de Apoio às Políticas Públicas e Áreas Especiais não é mensurado por indicador (4 - Não Aplica-se, NA, NA)

Método de cálculo: Não Aplica-se.

Método de avaliação: Não Aplica-se.

### Despesa PPA: 941 - 1 . 10001 . 20 . 122 . 24 . 1.26 . 0 . 449052

#### Estrutura Organizacional

Unidade gestora: 1 - Prefeitura Municipal de Salgueiro  
Órgão orçamentário: 10000 - SECRETÁRIA DE DESENVOLVIMENTO RURAL  
Unidade orçamentária: 10001 - GABINETE DO SECRETÁRIO

#### Classificação Funcional

Função: 20 - Agricultura  
Subfunção: 122 - Administração Geral

#### Estrutura Programática

Programa: 24 - GESTÃO ADMINISTRATIVA  
Ação: 26 - AQUISIÇÃO DE MÓVEIS, EQUIPAMENTOS E OUTROS MATERIAIS PERMANENTES  
Subação:

# Prefeitura Municipal de Salgueiro

RUA JOAQUIM SAMPAIO, 279 - N S DAS GRAÇAS - 56.000-000 - Salgueiro/ PE  
CNPJ: 11.361.243/0001-71

Usuário: Rostand

Chave de Autenticação  
1716-3162-081

Página  
104 / 918

## Despesa PPA por Programa e Ação

### Natureza da Despesa

Categoria econômica: 4 - Despesas de Capital  
Grupo de despesa: 4 - Investimentos  
Modalidade de aplicação: 90 - Aplicações Diretas  
Elemento de despesa: 52 - Equipamentos e Material Permanente

Fonte de recurso	Valores previstos:	Global	2018	2019	2020	2021	Total
1 - 01 - Recursos Próprios		0,00	3.000,00	3.000,00	3.000,00	3.000,00	12.000,00
<b>Total:</b>		<b>0,00</b>	<b>3.000,00</b>	<b>3.000,00</b>	<b>3.000,00</b>	<b>3.000,00</b>	<b>12.000,00</b>

### Ação: 1.30 AQUISIÇÃO DE MÓVEIS, EQUIPAMENTOS E OUTROS MATERIAIS PERMANENTES

Tipo: 1 - Projetos  
Objetivo: AQUISIÇÃO DE MÓVEIS, EQUIPAMENTOS E OUTROS MATERIAIS PERMANENTES  
Produto: .  
Sigla:

Indicador (unidade de medida): 37 - Programa de Apoio às Políticas Públicas e Áreas Especiais não é mensurado por indicador (4 - Não Aplica-se, NA, NA)

Método de cálculo: Não Aplica-se.

Método de avaliação: Não Aplica-se.

### Despesa PPA: 1181 - 1 . 11001 . 23 . 122 . 24 . 1.30 . 0 . 449052

#### Estrutura Organizacional

Unidade gestora: 1 - Prefeitura Municipal de Salgueiro  
Órgão orçamentário: 11000 - SECRETÁRIA DE DESENVOLVIMENTO ECONÔMICO, CIÊNCIA E TECNOLOGIA  
Unidade orçamentária: 11001 - GABINETE DO SECRETÁRIO

#### Classificação Funcional

Função: 23 - Comércio e Serviços  
Subfunção: 122 - Administração Geral

#### Estrutura Programática

Programa: 24 - GESTÃO ADMINISTRATIVA  
Ação: 30 - AQUISIÇÃO DE MÓVEIS, EQUIPAMENTOS E OUTROS MATERIAIS PERMANENTES  
Subação:

### Natureza da Despesa

Categoria econômica: 4 - Despesas de Capital  
Grupo de despesa: 4 - Investimentos  
Modalidade de aplicação: 90 - Aplicações Diretas  
Elemento de despesa: 52 - Equipamentos e Material Permanente

Fonte de recurso	Valores previstos:	Global	2018	2019	2020	2021	Total
1 - 01 - Recursos Próprios		0,00	3.000,00	3.255,00	3.531,68	3.831,87	13.618,55
<b>Total:</b>		<b>0,00</b>	<b>3.000,00</b>	<b>3.255,00</b>	<b>3.531,68</b>	<b>3.831,87</b>	<b>13.618,55</b>

### Ação: 1.32 AQUISIÇÃO DE MÓVEIS, EQUIPAMENTOS E OUTROS MATERIAIS PERMANENTES

Tipo: 1 - Projetos  
Objetivo: AQUISIÇÃO DE MÓVEIS, EQUIPAMENTOS E OUTROS MATERIAIS PERMANENTES  
Produto: .  
Sigla:

Indicador (unidade de medida): 37 - Programa de Apoio às Políticas Públicas e Áreas Especiais não é mensurado por indicador (4 - Não Aplica-se, NA, NA)

Método de cálculo: Não Aplica-se.

Método de avaliação: Não Aplica-se.

### Despesa PPA: 1374 - 1 . 31001 . 15 . 122 . 24 . 1.32 . 0 . 449052

#### Estrutura Organizacional

Unidade gestora: 1 - Prefeitura Municipal de Salgueiro  
Órgão orçamentário: 31000 - SECRETÁRIA DE DESENVOLVIMENTO URBANO E OBRAS  
Unidade orçamentária: 31001 - GABINETE DO SECRETÁRIO

#### Classificação Funcional

Função: 15 - Urbanismo  
Subfunção: 122 - Administração Geral

#### Estrutura Programática

Programa: 24 - GESTÃO ADMINISTRATIVA  
Ação: 32 - AQUISIÇÃO DE MÓVEIS, EQUIPAMENTOS E OUTROS MATERIAIS PERMANENTES  
Subação:

# Prefeitura Municipal de Salgueiro

RUA JOAQUIM SAMPAIO, 279 - N S DAS GRAÇAS - 56.000-000 - Salgueiro/ PE  
CNPJ: 11.361.243/0001-71

Usuário: Rostand	Chave de Autenticação 1716-3162-081	Página 105 / 918
------------------	--	---------------------

## Despesa PPA por Programa e Ação

### Natureza da Despesa

Categoria econômica: 4 - Despesas de Capital  
Grupo de despesa: 4 - Investimentos  
Modalidade de aplicação: 90 - Aplicações Diretas  
Elemento de despesa: 52 - Equipamentos e Material Permanente

Fonte de recurso	Valores previstos:	Global	2018	2019	2020	2021	Total
1 - 01 - Recursos Próprios		0,00	8.000,00	8.680,00	9.417,80	10.218,31	36.316,11
<b>Total:</b>		<b>0,00</b>	<b>8.000,00</b>	<b>8.680,00</b>	<b>9.417,80</b>	<b>10.218,31</b>	<b>36.316,11</b>

### Ação: 2.43 MANUTENÇÃO DAS ATIVIDADES DO GABINETE

Tipo: 2 - Atividades  
Objetivo: MANUTENÇÃO DAS ATIVIDADES DO GABINETE  
Produto: .  
Sigla:

Indicador (unidade de medida): 37 - Programa de Apoio às Políticas Públicas e Áreas Especiais não é mensurado por indicador (4 - Não Aplica-se, NA, NA)

Método de cálculo: Não Aplica-se.

Método de avaliação: Não Aplica-se.

### Despesa PPA: 297 - 1 . 4001 . 4 . 122 . 24 . 2.43 . 0 . 319013

#### Estrutura Organizacional

Unidade gestora: 1 - Prefeitura Municipal de Salgueiro  
Órgão orçamentário: 4000 - SECRETÁRIA DE ADMINISTRAÇÃO  
Unidade orçamentária: 4001 - GABINETE DO SECRETARIO

#### Classificação Funcional

Função: 4 - Administração  
Subfunção: 122 - Administração Geral

#### Estrutura Programática

Programa: 24 - GESTÃO ADMINISTRATIVA  
Ação: 43 - MANUTENÇÃO DAS ATIVIDADES DO GABINETE  
Subação:

### Natureza da Despesa

Categoria econômica: 3 - Despesas Correntes  
Grupo de despesa: 1 - Pessoal e Encargos Sociais  
Modalidade de aplicação: 90 - Aplicações Diretas  
Elemento de despesa: 13 - Obrigações Patronais

Fonte de recurso	Valores previstos:	Global	2018	2019	2020	2021	Total
1 - 01 - Recursos Próprios		0,00	12.000,00	10.000,00	10.000,00	10.000,00	42.000,00
<b>Total:</b>		<b>0,00</b>	<b>12.000,00</b>	<b>10.000,00</b>	<b>10.000,00</b>	<b>10.000,00</b>	<b>42.000,00</b>

### Despesa PPA: 299 - 1 . 4001 . 4 . 122 . 24 . 2.43 . 0 . 319011

#### Estrutura Organizacional

Unidade gestora: 1 - Prefeitura Municipal de Salgueiro  
Órgão orçamentário: 4000 - SECRETÁRIA DE ADMINISTRAÇÃO  
Unidade orçamentária: 4001 - GABINETE DO SECRETARIO

#### Classificação Funcional

Função: 4 - Administração  
Subfunção: 122 - Administração Geral

#### Estrutura Programática

Programa: 24 - GESTÃO ADMINISTRATIVA  
Ação: 43 - MANUTENÇÃO DAS ATIVIDADES DO GABINETE  
Subação:

### Natureza da Despesa

Categoria econômica: 3 - Despesas Correntes  
Grupo de despesa: 1 - Pessoal e Encargos Sociais  
Modalidade de aplicação: 90 - Aplicações Diretas  
Elemento de despesa: 11 - Vencimentos e Vantagens Fixas – Pessoal Civil

Fonte de recurso	Valores previstos:	Global	2018	2019	2020	2021	Total
1 - 01 - Recursos Próprios		0,00	120.000,00	100.000,00	100.000,00	100.000,00	420.000,00
<b>Total:</b>		<b>0,00</b>	<b>120.000,00</b>	<b>100.000,00</b>	<b>100.000,00</b>	<b>100.000,00</b>	<b>420.000,00</b>

# Prefeitura Municipal de Salgueiro

RUA JOAQUIM SAMPAIO, 279 - N S DAS GRAÇAS - 56.000-000 - Salgueiro/ PE  
CNPJ: 11.361.243/0001-71

Usuário: Rostand

Chave de Autenticação  
1716-3162-081

Página  
106 / 918

## Despesa PPA por Programa e Ação

**Despesa PPA:** 302 - 1 . 4001 . 4 . 122 . 24 . 2.43 . 0 . 339014

**Estrutura Organizacional**

Unidade gestora: 1 - Prefeitura Municipal de Salgueiro  
Órgão orçamentário: 4000 - SECRETÁRIA DE ADMINISTRAÇÃO  
Unidade orçamentária: 4001 - GABINETE DO SECRETARIO

**Classificação Funcional**

Função: 4 - Administração  
Subfunção: 122 - Administração Geral

**Estrutura Programática**

Programa: 24 - GESTÃO ADMINISTRATIVA  
Ação: 43 - MANUTENÇÃO DAS ATIVIDADES DO GABINETE  
Subação:

**Natureza da Despesa**

Categoria econômica: 3 - Despesas Correntes  
Grupo de despesa: 3 - Outras Despesas Correntes  
Modalidade de aplicação: 90 - Aplicações Diretas  
Elemento de despesa: 14 - Diárias – Civil

Fonte de recurso	Valores previstos:	Global	2018	2019	2020	2021	Total
1 - 01 - Recursos Próprios		0,00	10.000,00	10.000,00	10.000,00	10.000,00	40.000,00
<b>Total:</b>		<b>0,00</b>	<b>10.000,00</b>	<b>10.000,00</b>	<b>10.000,00</b>	<b>10.000,00</b>	<b>40.000,00</b>

**Despesa PPA:** 305 - 1 . 4001 . 4 . 122 . 24 . 2.43 . 0 . 339030

**Estrutura Organizacional**

Unidade gestora: 1 - Prefeitura Municipal de Salgueiro  
Órgão orçamentário: 4000 - SECRETÁRIA DE ADMINISTRAÇÃO  
Unidade orçamentária: 4001 - GABINETE DO SECRETARIO

**Classificação Funcional**

Função: 4 - Administração  
Subfunção: 122 - Administração Geral

**Estrutura Programática**

Programa: 24 - GESTÃO ADMINISTRATIVA  
Ação: 43 - MANUTENÇÃO DAS ATIVIDADES DO GABINETE  
Subação:

**Natureza da Despesa**

Categoria econômica: 3 - Despesas Correntes  
Grupo de despesa: 3 - Outras Despesas Correntes  
Modalidade de aplicação: 90 - Aplicações Diretas  
Elemento de despesa: 30 - Material de Consumo

Fonte de recurso	Valores previstos:	Global	2018	2019	2020	2021	Total
1 - 01 - Recursos Próprios		0,00	10.000,00	10.000,00	10.000,00	10.000,00	40.000,00
<b>Total:</b>		<b>0,00</b>	<b>10.000,00</b>	<b>10.000,00</b>	<b>10.000,00</b>	<b>10.000,00</b>	<b>40.000,00</b>

**Despesa PPA:** 306 - 1 . 4001 . 4 . 122 . 24 . 2.43 . 0 . 339033

**Estrutura Organizacional**

Unidade gestora: 1 - Prefeitura Municipal de Salgueiro  
Órgão orçamentário: 4000 - SECRETÁRIA DE ADMINISTRAÇÃO  
Unidade orçamentária: 4001 - GABINETE DO SECRETARIO

**Classificação Funcional**

Função: 4 - Administração  
Subfunção: 122 - Administração Geral

**Estrutura Programática**

Programa: 24 - GESTÃO ADMINISTRATIVA  
Ação: 43 - MANUTENÇÃO DAS ATIVIDADES DO GABINETE  
Subação:

**Natureza da Despesa**

Categoria econômica: 3 - Despesas Correntes  
Grupo de despesa: 3 - Outras Despesas Correntes  
Modalidade de aplicação: 90 - Aplicações Diretas  
Elemento de despesa: 33 - Passagens e Despesas com Locomoção

Fonte de recurso	Valores previstos:	Global	2018	2019	2020	2021	Total
1 - 01 - Recursos Próprios		0,00	3.000,00	3.000,00	3.000,00	3.000,00	12.000,00
<b>Total:</b>		<b>0,00</b>	<b>3.000,00</b>	<b>3.000,00</b>	<b>3.000,00</b>	<b>3.000,00</b>	<b>12.000,00</b>

# Prefeitura Municipal de Salgueiro

RUA JOAQUIM SAMPAIO, 279 - N S DAS GRAÇAS - 56.000-000 - Salgueiro/ PE  
CNPJ: 11.361.243/0001-71

Usuário: Rostand	Chave de Autenticação 1716-3162-081	Página 107 / 918
------------------	--	---------------------

## Despesa PPA por Programa e Ação

**Despesa PPA: 307 - 1 . 4001 . 4 . 122 . 24 . 2.43 . 0 . 339036**

**Estrutura Organizacional**

Unidade gestora: 1 - Prefeitura Municipal de Salgueiro  
Órgão orçamentário: 4000 - SECRETÁRIA DE ADMINISTRAÇÃO  
Unidade orçamentária: 4001 - GABINETE DO SECRETARIO

**Classificação Funcional**

Função: 4 - Administração  
Subfunção: 122 - Administração Geral

**Estrutura Programática**

Programa: 24 - GESTÃO ADMINISTRATIVA  
Ação: 43 - MANUTENÇÃO DAS ATIVIDADES DO GABINETE  
Subação:

**Natureza da Despesa**

Categoria econômica: 3 - Despesas Correntes  
Grupo de despesa: 3 - Outras Despesas Correntes  
Modalidade de aplicação: 90 - Aplicações Diretas  
Elemento de despesa: 36 - Outros Serviços de Terceiros – Pessoa Física

Fonte de recurso	Valores previstos:	Global	2018	2019	2020	2021	Total
1 - 01 - Recursos Próprios		0,00	3.000,00	3.000,00	3.000,00	3.000,00	12.000,00
<b>Total:</b>		<b>0,00</b>	<b>3.000,00</b>	<b>3.000,00</b>	<b>3.000,00</b>	<b>3.000,00</b>	<b>12.000,00</b>

**Despesa PPA: 309 - 1 . 4001 . 4 . 122 . 24 . 2.43 . 0 . 339039**

**Estrutura Organizacional**

Unidade gestora: 1 - Prefeitura Municipal de Salgueiro  
Órgão orçamentário: 4000 - SECRETÁRIA DE ADMINISTRAÇÃO  
Unidade orçamentária: 4001 - GABINETE DO SECRETARIO

**Classificação Funcional**

Função: 4 - Administração  
Subfunção: 122 - Administração Geral

**Estrutura Programática**

Programa: 24 - GESTÃO ADMINISTRATIVA  
Ação: 43 - MANUTENÇÃO DAS ATIVIDADES DO GABINETE  
Subação:

**Natureza da Despesa**

Categoria econômica: 3 - Despesas Correntes  
Grupo de despesa: 3 - Outras Despesas Correntes  
Modalidade de aplicação: 90 - Aplicações Diretas  
Elemento de despesa: 39 - Outros Serviços de Terceiros – Pessoa Jurídica

Fonte de recurso	Valores previstos:	Global	2018	2019	2020	2021	Total
1 - 01 - Recursos Próprios		0,00	10.000,00	10.000,00	10.000,00	10.000,00	40.000,00
<b>Total:</b>		<b>0,00</b>	<b>10.000,00</b>	<b>10.000,00</b>	<b>10.000,00</b>	<b>10.000,00</b>	<b>40.000,00</b>

**Despesa PPA: 2012 - 1 . 4001 . 4 . 122 . 24 . 2.43 . 0 . 319113**

**Estrutura Organizacional**

Unidade gestora: 1 - Prefeitura Municipal de Salgueiro  
Órgão orçamentário: 4000 - SECRETÁRIA DE ADMINISTRAÇÃO  
Unidade orçamentária: 4001 - GABINETE DO SECRETARIO

**Classificação Funcional**

Função: 4 - Administração  
Subfunção: 122 - Administração Geral

**Estrutura Programática**

Programa: 24 - GESTÃO ADMINISTRATIVA  
Ação: 43 - MANUTENÇÃO DAS ATIVIDADES DO GABINETE  
Subação:

**Natureza da Despesa**

Categoria econômica: 3 - Despesas Correntes  
Grupo de despesa: 1 - Pessoal e Encargos Sociais  
Modalidade de aplicação: 91 - Aplicação Direta Decorrente de Operação entre Órgãos, Fundos e Entidades Integrantes dos Orçamentos Fiscal e da Seguridade Social  
Elemento de despesa: 13 - Obrigações Patronais

Fonte de recurso	Valores previstos:	Global	2018	2019	2020	2021	Total
1 - 01 - Recursos Próprios		0,00	12.000,00	10.000,00	10.000,00	10.000,00	42.000,00
<b>Total:</b>		<b>0,00</b>	<b>12.000,00</b>	<b>10.000,00</b>	<b>10.000,00</b>	<b>10.000,00</b>	<b>42.000,00</b>



# Prefeitura Municipal de Salgueiro

RUA JOAQUIM SAMPAIO, 279 - N S DAS GRAÇAS - 56.000-000 - Salgueiro/ PE  
CNPJ: 11.361.243/0001-71

Usuário: Rostand

Chave de Autenticação  
1716-3162-081

Página  
108 / 918

## Despesa PPA por Programa e Ação

**Despesa PPA: 2015 - 1 . 4001 . 4 . 122 . 24 . 2.43 . 0 . 339047**

### Estrutura Organizacional

Unidade gestora: 1 - Prefeitura Municipal de Salgueiro  
Órgão orçamentário: 4000 - SECRETÁRIA DE ADMINISTRAÇÃO  
Unidade orçamentária: 4001 - GABINETE DO SECRETARIO

### Classificação Funcional

Função: 4 - Administração  
Subfunção: 122 - Administração Geral

### Estrutura Programática

Programa: 24 - GESTÃO ADMINISTRATIVA  
Ação: 43 - MANUTENÇÃO DAS ATIVIDADES DO GABINETE  
Subação:

### Natureza da Despesa

Categoria econômica: 3 - Despesas Correntes  
Grupo de despesa: 3 - Outras Despesas Correntes  
Modalidade de aplicação: 90 - Aplicações Diretas  
Elemento de despesa: 47 - Obrigações Tributárias e Contributivas

### Fonte de recurso

	Valores previstos:	Global	2018	2019	2020	2021	Total
1 - 01 - Recursos Próprios		0,00	2.000,00	2.000,00	2.000,00	2.000,00	8.000,00

**Total: 0,00 2.000,00 2.000,00 2.000,00 2.000,00 8.000,00**

**Despesa PPA: 2016 - 1 . 4001 . 4 . 122 . 24 . 2.43 . 0 . 339092**

### Estrutura Organizacional

Unidade gestora: 1 - Prefeitura Municipal de Salgueiro  
Órgão orçamentário: 4000 - SECRETÁRIA DE ADMINISTRAÇÃO  
Unidade orçamentária: 4001 - GABINETE DO SECRETARIO

### Classificação Funcional

Função: 4 - Administração  
Subfunção: 122 - Administração Geral

### Estrutura Programática

Programa: 24 - GESTÃO ADMINISTRATIVA  
Ação: 43 - MANUTENÇÃO DAS ATIVIDADES DO GABINETE  
Subação:

### Natureza da Despesa

Categoria econômica: 3 - Despesas Correntes  
Grupo de despesa: 3 - Outras Despesas Correntes  
Modalidade de aplicação: 90 - Aplicações Diretas  
Elemento de despesa: 92 - Despesas de Exercícios Anteriores

### Fonte de recurso

	Valores previstos:	Global	2018	2019	2020	2021	Total
1 - 01 - Recursos Próprios		0,00	2.000,00	2.000,00	2.000,00	2.000,00	8.000,00

**Total: 0,00 2.000,00 2.000,00 2.000,00 2.000,00 8.000,00**

**Despesa PPA: 2017 - 1 . 4001 . 4 . 122 . 24 . 2.43 . 0 . 339048**

### Estrutura Organizacional

Unidade gestora: 1 - Prefeitura Municipal de Salgueiro  
Órgão orçamentário: 4000 - SECRETÁRIA DE ADMINISTRAÇÃO  
Unidade orçamentária: 4001 - GABINETE DO SECRETARIO

### Classificação Funcional

Função: 4 - Administração  
Subfunção: 122 - Administração Geral

### Estrutura Programática

Programa: 24 - GESTÃO ADMINISTRATIVA  
Ação: 43 - MANUTENÇÃO DAS ATIVIDADES DO GABINETE  
Subação:

### Natureza da Despesa

Categoria econômica: 3 - Despesas Correntes  
Grupo de despesa: 3 - Outras Despesas Correntes  
Modalidade de aplicação: 90 - Aplicações Diretas  
Elemento de despesa: 48 - Outros Auxílios Financeiros a Pessoas Físicas

### Fonte de recurso

	Valores previstos:	Global	2018	2019	2020	2021	Total
1 - 01 - Recursos Próprios		0,00	2.000,00	2.000,00	2.000,00	2.000,00	8.000,00

**Total: 0,00 2.000,00 2.000,00 2.000,00 2.000,00 8.000,00**

# Prefeitura Municipal de Salgueiro

RUA JOAQUIM SAMPAIO, 279 - N S DAS GRAÇAS - 56.000-000 - Salgueiro/ PE  
CNPJ: 11.361.243/0001-71

Usuário: Rostand

Chave de Autenticação  
1716-3162-081

Página  
109 / 918

## Despesa PPA por Programa e Ação

**Despesa PPA: 2018 - 1 . 4001 . 4 . 122 . 24 . 2.43 . 0 . 339093**

### Estrutura Organizacional

Unidade gestora: 1 - Prefeitura Municipal de Salgueiro  
Órgão orçamentário: 4000 - SECRETÁRIA DE ADMINISTRAÇÃO  
Unidade orçamentária: 4001 - GABINETE DO SECRETARIO

### Classificação Funcional

Função: 4 - Administração  
Subfunção: 122 - Administração Geral

### Estrutura Programática

Programa: 24 - GESTÃO ADMINISTRATIVA  
Ação: 43 - MANUTENÇÃO DAS ATIVIDADES DO GABINETE  
Subação:

### Natureza da Despesa

Categoria econômica: 3 - Despesas Correntes  
Grupo de despesa: 3 - Outras Despesas Correntes  
Modalidade de aplicação: 90 - Aplicações Diretas  
Elemento de despesa: 93 - Indenizações e Restituições

Fonte de recurso	Valores previstos:	Global	2018	2019	2020	2021	Total
1 - 01 - Recursos Próprios		0,00	2.000,00	2.000,00	2.000,00	2.000,00	8.000,00
<b>Total:</b>		<b>0,00</b>	<b>2.000,00</b>	<b>2.000,00</b>	<b>2.000,00</b>	<b>2.000,00</b>	<b>8.000,00</b>

**Despesa PPA: 2140 - 1 . 4001 . 4 . 122 . 24 . 2.43 . 0 . 319004**

### Estrutura Organizacional

Unidade gestora: 1 - Prefeitura Municipal de Salgueiro  
Órgão orçamentário: 4000 - SECRETÁRIA DE ADMINISTRAÇÃO  
Unidade orçamentária: 4001 - GABINETE DO SECRETARIO

### Classificação Funcional

Função: 4 - Administração  
Subfunção: 122 - Administração Geral

### Estrutura Programática

Programa: 24 - GESTÃO ADMINISTRATIVA  
Ação: 43 - MANUTENÇÃO DAS ATIVIDADES DO GABINETE  
Subação:

### Natureza da Despesa

Categoria econômica: 3 - Despesas Correntes  
Grupo de despesa: 1 - Pessoal e Encargos Sociais  
Modalidade de aplicação: 90 - Aplicações Diretas  
Elemento de despesa: 4 - Contratação por Tempo Determinado

Fonte de recurso	Valores previstos:	Global	2018	2019	2020	2021	Total
1 - 01 - Recursos Próprios		0,00	2.000,00	2.000,00	2.000,00	2.000,00	8.000,00
<b>Total:</b>		<b>0,00</b>	<b>2.000,00</b>	<b>2.000,00</b>	<b>2.000,00</b>	<b>2.000,00</b>	<b>8.000,00</b>

**Despesa PPA: 2141 - 1 . 4001 . 4 . 122 . 24 . 2.43 . 0 . 319016**

### Estrutura Organizacional

Unidade gestora: 1 - Prefeitura Municipal de Salgueiro  
Órgão orçamentário: 4000 - SECRETÁRIA DE ADMINISTRAÇÃO  
Unidade orçamentária: 4001 - GABINETE DO SECRETARIO

### Classificação Funcional

Função: 4 - Administração  
Subfunção: 122 - Administração Geral

### Estrutura Programática

Programa: 24 - GESTÃO ADMINISTRATIVA  
Ação: 43 - MANUTENÇÃO DAS ATIVIDADES DO GABINETE  
Subação:

### Natureza da Despesa

Categoria econômica: 3 - Despesas Correntes  
Grupo de despesa: 1 - Pessoal e Encargos Sociais  
Modalidade de aplicação: 90 - Aplicações Diretas  
Elemento de despesa: 16 - Outras Despesas Variáveis – Pessoal Civil

Fonte de recurso	Valores previstos:	Global	2018	2019	2020	2021	Total
1 - 01 - Recursos Próprios		0,00	2.000,00	2.000,00	2.000,00	2.000,00	8.000,00
<b>Total:</b>		<b>0,00</b>	<b>2.000,00</b>	<b>2.000,00</b>	<b>2.000,00</b>	<b>2.000,00</b>	<b>8.000,00</b>

# Prefeitura Municipal de Salgueiro

RUA JOAQUIM SAMPAIO, 279 - N S DAS GRAÇAS - 56.000-000 - Salgueiro/ PE  
CNPJ: 11.361.243/0001-71

Usuário: Rostand	Chave de Autenticação 1716-3162-081	Página 110 / 918
------------------	--	---------------------

## Despesa PPA por Programa e Ação

**Despesa PPA: 2142 - 1 . 4001 . 4 . 122 . 24 . 2.43 . 0 . 319092**

**Estrutura Organizacional**

Unidade gestora: 1 - Prefeitura Municipal de Salgueiro  
Órgão orçamentário: 4000 - SECRETÁRIA DE ADMINISTRAÇÃO  
Unidade orçamentária: 4001 - GABINETE DO SECRETARIO

**Classificação Funcional**

Função: 4 - Administração  
Subfunção: 122 - Administração Geral

**Estrutura Programática**

Programa: 24 - GESTÃO ADMINISTRATIVA  
Ação: 43 - MANUTENÇÃO DAS ATIVIDADES DO GABINETE  
Subação:

**Natureza da Despesa**

Categoria econômica: 3 - Despesas Correntes  
Grupo de despesa: 1 - Pessoal e Encargos Sociais  
Modalidade de aplicação: 90 - Aplicações Diretas  
Elemento de despesa: 92 - Despesas de Exercícios Anteriores

Fonte de recurso	Valores previstos:	Global	2018	2019	2020	2021	Total
1 - 01 - Recursos Próprios		0,00	2.000,00	2.000,00	2.000,00	2.000,00	8.000,00
<b>Total:</b>		<b>0,00</b>	<b>2.000,00</b>	<b>2.000,00</b>	<b>2.000,00</b>	<b>2.000,00</b>	<b>8.000,00</b>

**Despesa PPA: 2143 - 1 . 4001 . 4 . 122 . 24 . 2.43 . 0 . 319096**

**Estrutura Organizacional**

Unidade gestora: 1 - Prefeitura Municipal de Salgueiro  
Órgão orçamentário: 4000 - SECRETÁRIA DE ADMINISTRAÇÃO  
Unidade orçamentária: 4001 - GABINETE DO SECRETARIO

**Classificação Funcional**

Função: 4 - Administração  
Subfunção: 122 - Administração Geral

**Estrutura Programática**

Programa: 24 - GESTÃO ADMINISTRATIVA  
Ação: 43 - MANUTENÇÃO DAS ATIVIDADES DO GABINETE  
Subação:

**Natureza da Despesa**

Categoria econômica: 3 - Despesas Correntes  
Grupo de despesa: 1 - Pessoal e Encargos Sociais  
Modalidade de aplicação: 90 - Aplicações Diretas  
Elemento de despesa: 96 - Ressarcimento de Despesas de Pessoal Requisitado

Fonte de recurso	Valores previstos:	Global	2018	2019	2020	2021	Total
1 - 01 - Recursos Próprios		0,00	2.000,00	2.000,00	2.000,00	2.000,00	8.000,00
<b>Total:</b>		<b>0,00</b>	<b>2.000,00</b>	<b>2.000,00</b>	<b>2.000,00</b>	<b>2.000,00</b>	<b>8.000,00</b>

**Despesa PPA: 2144 - 1 . 4001 . 4 . 122 . 24 . 2.43 . 0 . 339032**

**Estrutura Organizacional**

Unidade gestora: 1 - Prefeitura Municipal de Salgueiro  
Órgão orçamentário: 4000 - SECRETÁRIA DE ADMINISTRAÇÃO  
Unidade orçamentária: 4001 - GABINETE DO SECRETARIO

**Classificação Funcional**

Função: 4 - Administração  
Subfunção: 122 - Administração Geral

**Estrutura Programática**

Programa: 24 - GESTÃO ADMINISTRATIVA  
Ação: 43 - MANUTENÇÃO DAS ATIVIDADES DO GABINETE  
Subação:

**Natureza da Despesa**

Categoria econômica: 3 - Despesas Correntes  
Grupo de despesa: 3 - Outras Despesas Correntes  
Modalidade de aplicação: 90 - Aplicações Diretas  
Elemento de despesa: 32 - Material, Bem ou Serviço para Distribuição Gratuita

Fonte de recurso	Valores previstos:	Global	2018	2019	2020	2021	Total
1 - 01 - Recursos Próprios		0,00	2.000,00	2.000,00	2.000,00	2.000,00	8.000,00
<b>Total:</b>		<b>0,00</b>	<b>2.000,00</b>	<b>2.000,00</b>	<b>2.000,00</b>	<b>2.000,00</b>	<b>8.000,00</b>

# Prefeitura Municipal de Salgueiro

RUA JOAQUIM SAMPAIO, 279 - N S DAS GRAÇAS - 56.000-000 - Salgueiro/ PE  
CNPJ: 11.361.243/0001-71

Usuário: Rostand	Chave de Autenticação 1716-3162-081	Página 111 / 918
------------------	--	---------------------

## Despesa PPA por Programa e Ação

**Despesa PPA: 2145 - 1 . 4001 . 4 . 122 . 24 . 2.43 . 0 . 339035**

**Estrutura Organizacional**

Unidade gestora: 1 - Prefeitura Municipal de Salgueiro  
Órgão orçamentário: 4000 - SECRETÁRIA DE ADMINISTRAÇÃO  
Unidade orçamentária: 4001 - GABINETE DO SECRETARIO

**Classificação Funcional**

Função: 4 - Administração  
Subfunção: 122 - Administração Geral

**Estrutura Programática**

Programa: 24 - GESTÃO ADMINISTRATIVA  
Ação: 43 - MANUTENÇÃO DAS ATIVIDADES DO GABINETE

Subação:

**Natureza da Despesa**

Categoria econômica: 3 - Despesas Correntes  
Grupo de despesa: 3 - Outras Despesas Correntes  
Modalidade de aplicação: 90 - Aplicações Diretas  
Elemento de despesa: 35 - Serviços de Consultoria

Fonte de recurso	Valores previstos:	Global	2018	2019	2020	2021	Total
1 - 01 - Recursos Próprios		0,00	2.000,00	2.000,00	2.000,00	2.000,00	8.000,00
<b>Total:</b>		<b>0,00</b>	<b>2.000,00</b>	<b>2.000,00</b>	<b>2.000,00</b>	<b>2.000,00</b>	<b>8.000,00</b>

**Despesa PPA: 2146 - 1 . 4001 . 4 . 122 . 24 . 2.43 . 0 . 339091**

**Estrutura Organizacional**

Unidade gestora: 1 - Prefeitura Municipal de Salgueiro  
Órgão orçamentário: 4000 - SECRETÁRIA DE ADMINISTRAÇÃO  
Unidade orçamentária: 4001 - GABINETE DO SECRETARIO

**Classificação Funcional**

Função: 4 - Administração  
Subfunção: 122 - Administração Geral

**Estrutura Programática**

Programa: 24 - GESTÃO ADMINISTRATIVA  
Ação: 43 - MANUTENÇÃO DAS ATIVIDADES DO GABINETE

Subação:

**Natureza da Despesa**

Categoria econômica: 3 - Despesas Correntes  
Grupo de despesa: 3 - Outras Despesas Correntes  
Modalidade de aplicação: 90 - Aplicações Diretas  
Elemento de despesa: 91 - Sentenças Judiciais

Fonte de recurso	Valores previstos:	Global	2018	2019	2020	2021	Total
1 - 01 - Recursos Próprios		0,00	2.000,00	2.000,00	2.000,00	2.000,00	8.000,00
<b>Total:</b>		<b>0,00</b>	<b>2.000,00</b>	<b>2.000,00</b>	<b>2.000,00</b>	<b>2.000,00</b>	<b>8.000,00</b>

**Despesa PPA: 2147 - 1 . 4001 . 4 . 122 . 24 . 2.43 . 0 . 339096**

**Estrutura Organizacional**

Unidade gestora: 1 - Prefeitura Municipal de Salgueiro  
Órgão orçamentário: 4000 - SECRETÁRIA DE ADMINISTRAÇÃO  
Unidade orçamentária: 4001 - GABINETE DO SECRETARIO

**Classificação Funcional**

Função: 4 - Administração  
Subfunção: 122 - Administração Geral

**Estrutura Programática**

Programa: 24 - GESTÃO ADMINISTRATIVA  
Ação: 43 - MANUTENÇÃO DAS ATIVIDADES DO GABINETE

Subação:

**Natureza da Despesa**

Categoria econômica: 3 - Despesas Correntes  
Grupo de despesa: 3 - Outras Despesas Correntes  
Modalidade de aplicação: 90 - Aplicações Diretas  
Elemento de despesa: 96 - Ressarcimento de Despesas de Pessoal Requisitado

Fonte de recurso	Valores previstos:	Global	2018	2019	2020	2021	Total
1 - 01 - Recursos Próprios		0,00	2.000,00	2.000,00	2.000,00	2.000,00	8.000,00
<b>Total:</b>		<b>0,00</b>	<b>2.000,00</b>	<b>2.000,00</b>	<b>2.000,00</b>	<b>2.000,00</b>	<b>8.000,00</b>

# Prefeitura Municipal de Salgueiro

RUA JOAQUIM SAMPAIO, 279 - N S DAS GRAÇAS - 56.000-000 - Salgueiro/ PE  
CNPJ: 11.361.243/0001-71

Usuário: Rostand	Chave de Autenticação 1716-3162-081	Página 112 / 918
------------------	--	---------------------

## Despesa PPA por Programa e Ação

**Ação:** 2.49 MANUTENÇÃO DAS ATIVIDADES DA DIRETORIA

**Tipo:** 2 - Atividades

**Objetivo:** MANUTENÇÃO DAS ATIVIDADES DA DIRETORIA

**Produto:** .

**Sigla:**

**Indicador (unidade de medida):** 37 - Programa de Apoio às Políticas Públicas e Áreas Especiais não é mensurado por indicador (4 - Não Aplica-se, NA, NA)

**Método de cálculo:** Não Aplica-se.

**Método de avaliação:** Não Aplica-se.

**Despesa PPA:** 381 - 1.4003.4.122.24.2.49.0.319013

### Estrutura Organizacional

Unidade gestora: 1 - Prefeitura Municipal de Salgueiro  
Órgão orçamentário: 4000 - SECRETARIA DE ADMINISTRAÇÃO  
Unidade orçamentária: 4003 - DIRETORIA DE CONTROLE DE MATERIAL E PATRIMÔNIO

### Classificação Funcional

Função: 4 - Administração  
Subfunção: 122 - Administração Geral

### Estrutura Programática

Programa: 24 - GESTÃO ADMINISTRATIVA  
Ação: 49 - MANUTENÇÃO DAS ATIVIDADES DA DIRETORIA

Subação:

### Natureza da Despesa

Categoria econômica: 3 - Despesas Correntes  
Grupo de despesa: 1 - Pessoal e Encargos Sociais  
Modalidade de aplicação: 90 - Aplicações Diretas  
Elemento de despesa: 13 - Obrigações Patronais

Fonte de recurso	Valores previstos:	Global	2018	2019	2020	2021	Total
1 - 01 - Recursos Próprios		0,00	2.000,00	2.000,00	2.000,00	2.000,00	8.000,00

**Total:** 0,00 2.000,00 2.000,00 2.000,00 2.000,00 8.000,00

**Despesa PPA:** 383 - 1.4003.4.122.24.2.49.0.319011

### Estrutura Organizacional

Unidade gestora: 1 - Prefeitura Municipal de Salgueiro  
Órgão orçamentário: 4000 - SECRETARIA DE ADMINISTRAÇÃO  
Unidade orçamentária: 4003 - DIRETORIA DE CONTROLE DE MATERIAL E PATRIMÔNIO

### Classificação Funcional

Função: 4 - Administração  
Subfunção: 122 - Administração Geral

### Estrutura Programática

Programa: 24 - GESTÃO ADMINISTRATIVA  
Ação: 49 - MANUTENÇÃO DAS ATIVIDADES DA DIRETORIA

Subação:

### Natureza da Despesa

Categoria econômica: 3 - Despesas Correntes  
Grupo de despesa: 1 - Pessoal e Encargos Sociais  
Modalidade de aplicação: 90 - Aplicações Diretas  
Elemento de despesa: 11 - Vencimentos e Vantagens Fixas – Pessoal Civil

Fonte de recurso	Valores previstos:	Global	2018	2019	2020	2021	Total
1 - 01 - Recursos Próprios		0,00	100.000,00	100.000,00	100.000,00	100.000,00	400.000,00

**Total:** 0,00 100.000,00 100.000,00 100.000,00 100.000,00 400.000,00

**Despesa PPA:** 384 - 1.4003.4.122.24.2.49.0.339014

### Estrutura Organizacional

Unidade gestora: 1 - Prefeitura Municipal de Salgueiro  
Órgão orçamentário: 4000 - SECRETARIA DE ADMINISTRAÇÃO  
Unidade orçamentária: 4003 - DIRETORIA DE CONTROLE DE MATERIAL E PATRIMÔNIO

### Classificação Funcional

Função: 4 - Administração  
Subfunção: 122 - Administração Geral

### Estrutura Programática

Programa: 24 - GESTÃO ADMINISTRATIVA  
Ação: 49 - MANUTENÇÃO DAS ATIVIDADES DA DIRETORIA

Subação:

# Prefeitura Municipal de Salgueiro

RUA JOAQUIM SAMPAIO, 279 - N S DAS GRAÇAS - 56.000-000 - Salgueiro/ PE  
CNPJ: 11.361.243/0001-71

Usuário: Rostand	Chave de Autenticação 1716-3162-081	Página 113 / 918
------------------	--	---------------------

## Despesa PPA por Programa e Ação

### Natureza da Despesa

Categoria econômica: 3 - Despesas Correntes  
Grupo de despesa: 3 - Outras Despesas Correntes  
Modalidade de aplicação: 90 - Aplicações Diretas  
Elemento de despesa: 14 - Diárias – Civil

Fonte de recurso	Valores previstos:	Global	2018	2019	2020	2021	Total
1 - 01 - Recursos Próprios		0,00	1.000,00	1.000,00	1.000,00	1.000,00	4.000,00
<b>Total:</b>		<b>0,00</b>	<b>1.000,00</b>	<b>1.000,00</b>	<b>1.000,00</b>	<b>1.000,00</b>	<b>4.000,00</b>

**Despesa PPA: 385 - 1. 4003 . 4 . 122 . 24 . 2.49 . 0 . 339030**

### Estrutura Organizacional

Unidade gestora: 1 - Prefeitura Municipal de Salgueiro  
Órgão orçamentário: 4000 - SECRETÁRIA DE ADMINISTRAÇÃO  
Unidade orçamentária: 4003 - DIRETORIA DE CONTROLE DE MATERIAL E PATRIMÔNIO

### Classificação Funcional

Função: 4 - Administração  
Subfunção: 122 - Administração Geral

### Estrutura Programática

Programa: 24 - GESTÃO ADMINISTRATIVA  
Ação: 49 - MANUTENÇÃO DAS ATIVIDADES DA DIRETORIA  
Subação:

### Natureza da Despesa

Categoria econômica: 3 - Despesas Correntes  
Grupo de despesa: 3 - Outras Despesas Correntes  
Modalidade de aplicação: 90 - Aplicações Diretas  
Elemento de despesa: 30 - Material de Consumo

Fonte de recurso	Valores previstos:	Global	2018	2019	2020	2021	Total
1 - 01 - Recursos Próprios		0,00	40.000,00	40.000,00	40.000,00	40.000,00	160.000,00
<b>Total:</b>		<b>0,00</b>	<b>40.000,00</b>	<b>40.000,00</b>	<b>40.000,00</b>	<b>40.000,00</b>	<b>160.000,00</b>

**Despesa PPA: 388 - 1. 4003 . 4 . 122 . 24 . 2.49 . 0 . 339033**

### Estrutura Organizacional

Unidade gestora: 1 - Prefeitura Municipal de Salgueiro  
Órgão orçamentário: 4000 - SECRETÁRIA DE ADMINISTRAÇÃO  
Unidade orçamentária: 4003 - DIRETORIA DE CONTROLE DE MATERIAL E PATRIMÔNIO

### Classificação Funcional

Função: 4 - Administração  
Subfunção: 122 - Administração Geral

### Estrutura Programática

Programa: 24 - GESTÃO ADMINISTRATIVA  
Ação: 49 - MANUTENÇÃO DAS ATIVIDADES DA DIRETORIA  
Subação:

### Natureza da Despesa

Categoria econômica: 3 - Despesas Correntes  
Grupo de despesa: 3 - Outras Despesas Correntes  
Modalidade de aplicação: 90 - Aplicações Diretas  
Elemento de despesa: 33 - Passagens e Despesas com Locomoção

Fonte de recurso	Valores previstos:	Global	2018	2019	2020	2021	Total
1 - 01 - Recursos Próprios		0,00	1.000,00	1.000,00	1.000,00	1.000,00	4.000,00
<b>Total:</b>		<b>0,00</b>	<b>1.000,00</b>	<b>1.000,00</b>	<b>1.000,00</b>	<b>1.000,00</b>	<b>4.000,00</b>

**Despesa PPA: 390 - 1. 4003 . 4 . 122 . 24 . 2.49 . 0 . 339036**

### Estrutura Organizacional

Unidade gestora: 1 - Prefeitura Municipal de Salgueiro  
Órgão orçamentário: 4000 - SECRETÁRIA DE ADMINISTRAÇÃO  
Unidade orçamentária: 4003 - DIRETORIA DE CONTROLE DE MATERIAL E PATRIMÔNIO

### Classificação Funcional

Função: 4 - Administração  
Subfunção: 122 - Administração Geral

### Estrutura Programática

Programa: 24 - GESTÃO ADMINISTRATIVA  
Ação: 49 - MANUTENÇÃO DAS ATIVIDADES DA DIRETORIA  
Subação:

# Prefeitura Municipal de Salgueiro

RUA JOAQUIM SAMPAIO, 279 - N S DAS GRAÇAS - 56.000-000 - Salgueiro/ PE  
CNPJ: 11.361.243/0001-71

Usuário: Rostand

Chave de Autenticação  
1716-3162-081

Página  
114 / 918

## Despesa PPA por Programa e Ação

### Natureza da Despesa

Categoria econômica: 3 - Despesas Correntes  
Grupo de despesa: 3 - Outras Despesas Correntes  
Modalidade de aplicação: 90 - Aplicações Diretas  
Elemento de despesa: 36 - Outros Serviços de Terceiros – Pessoa Física

Fonte de recurso	Valores previstos:	Global	2018	2019	2020	2021	Total
1 - 01 - Recursos Próprios		0,00	6.000,00	6.000,00	6.000,00	6.000,00	24.000,00
<b>Total:</b>		<b>0,00</b>	<b>6.000,00</b>	<b>6.000,00</b>	<b>6.000,00</b>	<b>6.000,00</b>	<b>24.000,00</b>

**Despesa PPA: 392 - 1. 4003 . 4 . 122 . 24 . 2.49 . 0 . 339039**

### Estrutura Organizacional

Unidade gestora: 1 - Prefeitura Municipal de Salgueiro  
Órgão orçamentário: 4000 - SECRETÁRIA DE ADMINISTRAÇÃO  
Unidade orçamentária: 4003 - DIRETORIA DE CONTROLE DE MATERIAL E PATRIMÔNIO

### Classificação Funcional

Função: 4 - Administração  
Subfunção: 122 - Administração Geral

### Estrutura Programática

Programa: 24 - GESTÃO ADMINISTRATIVA  
Ação: 49 - MANUTENÇÃO DAS ATIVIDADES DA DIRETORIA  
Subação:

### Natureza da Despesa

Categoria econômica: 3 - Despesas Correntes  
Grupo de despesa: 3 - Outras Despesas Correntes  
Modalidade de aplicação: 90 - Aplicações Diretas  
Elemento de despesa: 39 - Outros Serviços de Terceiros – Pessoa Jurídica

Fonte de recurso	Valores previstos:	Global	2018	2019	2020	2021	Total
1 - 01 - Recursos Próprios		0,00	50.000,00	50.000,00	50.000,00	50.000,00	200.000,00
<b>Total:</b>		<b>0,00</b>	<b>50.000,00</b>	<b>50.000,00</b>	<b>50.000,00</b>	<b>50.000,00</b>	<b>200.000,00</b>

**Despesa PPA: 394 - 1. 4003 . 4 . 122 . 24 . 2.49 . 0 . 339032**

### Estrutura Organizacional

Unidade gestora: 1 - Prefeitura Municipal de Salgueiro  
Órgão orçamentário: 4000 - SECRETÁRIA DE ADMINISTRAÇÃO  
Unidade orçamentária: 4003 - DIRETORIA DE CONTROLE DE MATERIAL E PATRIMÔNIO

### Classificação Funcional

Função: 4 - Administração  
Subfunção: 122 - Administração Geral

### Estrutura Programática

Programa: 24 - GESTÃO ADMINISTRATIVA  
Ação: 49 - MANUTENÇÃO DAS ATIVIDADES DA DIRETORIA  
Subação:

### Natureza da Despesa

Categoria econômica: 3 - Despesas Correntes  
Grupo de despesa: 3 - Outras Despesas Correntes  
Modalidade de aplicação: 90 - Aplicações Diretas  
Elemento de despesa: 32 - Material, Bem ou Serviço para Distribuição Gratuita

Fonte de recurso	Valores previstos:	Global	2018	2019	2020	2021	Total
1 - 01 - Recursos Próprios		0,00	1.000,00	1.000,00	1.000,00	1.000,00	4.000,00
<b>Total:</b>		<b>0,00</b>	<b>1.000,00</b>	<b>1.000,00</b>	<b>1.000,00</b>	<b>1.000,00</b>	<b>4.000,00</b>

**Despesa PPA: 2013 - 1. 4003 . 4 . 122 . 24 . 2.49 . 0 . 319113**

### Estrutura Organizacional

Unidade gestora: 1 - Prefeitura Municipal de Salgueiro  
Órgão orçamentário: 4000 - SECRETÁRIA DE ADMINISTRAÇÃO  
Unidade orçamentária: 4003 - DIRETORIA DE CONTROLE DE MATERIAL E PATRIMÔNIO

### Classificação Funcional

Função: 4 - Administração  
Subfunção: 122 - Administração Geral

### Estrutura Programática

Programa: 24 - GESTÃO ADMINISTRATIVA  
Ação: 49 - MANUTENÇÃO DAS ATIVIDADES DA DIRETORIA  
Subação:

# Prefeitura Municipal de Salgueiro

RUA JOAQUIM SAMPAIO, 279 - N S DAS GRAÇAS - 56.000-000 - Salgueiro/ PE  
CNPJ: 11.361.243/0001-71

Usuário: Rostand

Chave de Autenticação  
1716-3162-081

Página  
115 / 918

## Despesa PPA por Programa e Ação

### Natureza da Despesa

Categoria econômica: 3 - Despesas Correntes  
Grupo de despesa: 1 - Pessoal e Encargos Sociais  
Modalidade de aplicação: 91 - Aplicação Direta Decorrente de Operação entre Órgãos, Fundos e Entidades Integrantes dos Orçamentos Fiscal e da Seguridade Social  
Elemento de despesa: 13 - Obrigações Patronais

Fonte de recurso	Valores previstos:	Global	2018	2019	2020	2021	Total
1 - 01 - Recursos Próprios		0,00	2.000,00	2.000,00	2.000,00	2.000,00	8.000,00
<b>Total:</b>		<b>0,00</b>	<b>2.000,00</b>	<b>2.000,00</b>	<b>2.000,00</b>	<b>2.000,00</b>	<b>8.000,00</b>

**Despesa PPA: 2021 - 1 . 4003 . 4 . 122 . 24 . 2.49 . 0 . 319016**

### Estrutura Organizacional

Unidade gestora: 1 - Prefeitura Municipal de Salgueiro  
Órgão orçamentário: 4000 - SECRETÁRIA DE ADMINISTRAÇÃO  
Unidade orçamentária: 4003 - DIRETORIA DE CONTROLE DE MATERIAL E PATRIMÔNIO

### Classificação Funcional

Função: 4 - Administração  
Subfunção: 122 - Administração Geral

### Estrutura Programática

Programa: 24 - GESTÃO ADMINISTRATIVA  
Ação: 49 - MANUTENÇÃO DAS ATIVIDADES DA DIRETORIA  
Subação:

### Natureza da Despesa

Categoria econômica: 3 - Despesas Correntes  
Grupo de despesa: 1 - Pessoal e Encargos Sociais  
Modalidade de aplicação: 90 - Aplicações Diretas  
Elemento de despesa: 16 - Outras Despesas Variáveis – Pessoal Civil

Fonte de recurso	Valores previstos:	Global	2018	2019	2020	2021	Total
1 - 01 - Recursos Próprios		0,00	2.000,00	2.000,00	2.000,00	2.000,00	8.000,00
<b>Total:</b>		<b>0,00</b>	<b>2.000,00</b>	<b>2.000,00</b>	<b>2.000,00</b>	<b>2.000,00</b>	<b>8.000,00</b>

**Despesa PPA: 2022 - 1 . 4003 . 4 . 122 . 24 . 2.49 . 0 . 339047**

### Estrutura Organizacional

Unidade gestora: 1 - Prefeitura Municipal de Salgueiro  
Órgão orçamentário: 4000 - SECRETÁRIA DE ADMINISTRAÇÃO  
Unidade orçamentária: 4003 - DIRETORIA DE CONTROLE DE MATERIAL E PATRIMÔNIO

### Classificação Funcional

Função: 4 - Administração  
Subfunção: 122 - Administração Geral

### Estrutura Programática

Programa: 24 - GESTÃO ADMINISTRATIVA  
Ação: 49 - MANUTENÇÃO DAS ATIVIDADES DA DIRETORIA  
Subação:

### Natureza da Despesa

Categoria econômica: 3 - Despesas Correntes  
Grupo de despesa: 3 - Outras Despesas Correntes  
Modalidade de aplicação: 90 - Aplicações Diretas  
Elemento de despesa: 47 - Obrigações Tributárias e Contributivas

Fonte de recurso	Valores previstos:	Global	2018	2019	2020	2021	Total
1 - 01 - Recursos Próprios		0,00	2.000,00	2.000,00	2.000,00	2.000,00	8.000,00
<b>Total:</b>		<b>0,00</b>	<b>2.000,00</b>	<b>2.000,00</b>	<b>2.000,00</b>	<b>2.000,00</b>	<b>8.000,00</b>

**Despesa PPA: 2023 - 1 . 4003 . 4 . 122 . 24 . 2.49 . 0 . 339048**

### Estrutura Organizacional

Unidade gestora: 1 - Prefeitura Municipal de Salgueiro  
Órgão orçamentário: 4000 - SECRETÁRIA DE ADMINISTRAÇÃO  
Unidade orçamentária: 4003 - DIRETORIA DE CONTROLE DE MATERIAL E PATRIMÔNIO

### Classificação Funcional

Função: 4 - Administração  
Subfunção: 122 - Administração Geral

### Estrutura Programática

Programa: 24 - GESTÃO ADMINISTRATIVA  
Ação: 49 - MANUTENÇÃO DAS ATIVIDADES DA DIRETORIA  
Subação:



# Prefeitura Municipal de Salgueiro

RUA JOAQUIM SAMPAIO, 279 - N S DAS GRAÇAS - 56.000-000 - Salgueiro/ PE  
CNPJ: 11.361.243/0001-71

Usuário: Rostand

Chave de Autenticação  
1716-3162-081

Página  
116 / 918

## Despesa PPA por Programa e Ação

### Natureza da Despesa

Categoria econômica: 3 - Despesas Correntes  
Grupo de despesa: 3 - Outras Despesas Correntes  
Modalidade de aplicação: 90 - Aplicações Diretas  
Elemento de despesa: 48 - Outros Auxílios Financeiros a Pessoas Físicas

Fonte de recurso	Valores previstos:	Global	2018	2019	2020	2021	Total
1 - 01 - Recursos Próprios		0,00	2.000,00	2.000,00	2.000,00	2.000,00	8.000,00
<b>Total:</b>		<b>0,00</b>	<b>2.000,00</b>	<b>2.000,00</b>	<b>2.000,00</b>	<b>2.000,00</b>	<b>8.000,00</b>

**Despesa PPA: 2024 - 1 . 4003 . 4 . 122 . 24 . 2.49 . 0 . 339092**

### Estrutura Organizacional

Unidade gestora: 1 - Prefeitura Municipal de Salgueiro  
Órgão orçamentário: 4000 - SECRETÁRIA DE ADMINISTRAÇÃO  
Unidade orçamentária: 4003 - DIRETORIA DE CONTROLE DE MATERIAL E PATRIMÔNIO

### Classificação Funcional

Função: 4 - Administração  
Subfunção: 122 - Administração Geral

### Estrutura Programática

Programa: 24 - GESTÃO ADMINISTRATIVA  
Ação: 49 - MANUTENÇÃO DAS ATIVIDADES DA DIRETORIA  
Subação:

### Natureza da Despesa

Categoria econômica: 3 - Despesas Correntes  
Grupo de despesa: 3 - Outras Despesas Correntes  
Modalidade de aplicação: 90 - Aplicações Diretas  
Elemento de despesa: 92 - Despesas de Exercícios Anteriores

Fonte de recurso	Valores previstos:	Global	2018	2019	2020	2021	Total
1 - 01 - Recursos Próprios		0,00	2.000,00	2.000,00	2.000,00	2.000,00	8.000,00
<b>Total:</b>		<b>0,00</b>	<b>2.000,00</b>	<b>2.000,00</b>	<b>2.000,00</b>	<b>2.000,00</b>	<b>8.000,00</b>

**Despesa PPA: 2025 - 1 . 4003 . 4 . 122 . 24 . 2.49 . 0 . 339093**

### Estrutura Organizacional

Unidade gestora: 1 - Prefeitura Municipal de Salgueiro  
Órgão orçamentário: 4000 - SECRETÁRIA DE ADMINISTRAÇÃO  
Unidade orçamentária: 4003 - DIRETORIA DE CONTROLE DE MATERIAL E PATRIMÔNIO

### Classificação Funcional

Função: 4 - Administração  
Subfunção: 122 - Administração Geral

### Estrutura Programática

Programa: 24 - GESTÃO ADMINISTRATIVA  
Ação: 49 - MANUTENÇÃO DAS ATIVIDADES DA DIRETORIA  
Subação:

### Natureza da Despesa

Categoria econômica: 3 - Despesas Correntes  
Grupo de despesa: 3 - Outras Despesas Correntes  
Modalidade de aplicação: 90 - Aplicações Diretas  
Elemento de despesa: 93 - Indenizações e Restituições

Fonte de recurso	Valores previstos:	Global	2018	2019	2020	2021	Total
1 - 01 - Recursos Próprios		0,00	2.000,00	2.000,00	2.000,00	2.000,00	8.000,00
<b>Total:</b>		<b>0,00</b>	<b>2.000,00</b>	<b>2.000,00</b>	<b>2.000,00</b>	<b>2.000,00</b>	<b>8.000,00</b>

**Despesa PPA: 2154 - 1 . 4003 . 4 . 122 . 24 . 2.49 . 0 . 319004**

### Estrutura Organizacional

Unidade gestora: 1 - Prefeitura Municipal de Salgueiro  
Órgão orçamentário: 4000 - SECRETÁRIA DE ADMINISTRAÇÃO  
Unidade orçamentária: 4003 - DIRETORIA DE CONTROLE DE MATERIAL E PATRIMÔNIO

### Classificação Funcional

Função: 4 - Administração  
Subfunção: 122 - Administração Geral

### Estrutura Programática

Programa: 24 - GESTÃO ADMINISTRATIVA  
Ação: 49 - MANUTENÇÃO DAS ATIVIDADES DA DIRETORIA  
Subação:

# Prefeitura Municipal de Salgueiro

RUA JOAQUIM SAMPAIO, 279 - N S DAS GRAÇAS - 56.000-000 - Salgueiro/ PE  
CNPJ: 11.361.243/0001-71

Usuário: Rostand

Chave de Autenticação  
1716-3162-081

Página  
117 / 918

## Despesa PPA por Programa e Ação

### Natureza da Despesa

Categoria econômica: 3 - Despesas Correntes  
Grupo de despesa: 1 - Pessoal e Encargos Sociais  
Modalidade de aplicação: 90 - Aplicações Diretas  
Elemento de despesa: 4 - Contratação por Tempo Determinado

Fonte de recurso	Valores previstos:	Global	2018	2019	2020	2021	Total
1 - 01 - Recursos Próprios		0,00	4.000,00	4.000,00	4.000,00	4.000,00	16.000,00
<b>Total:</b>		<b>0,00</b>	<b>4.000,00</b>	<b>4.000,00</b>	<b>4.000,00</b>	<b>4.000,00</b>	<b>16.000,00</b>

**Despesa PPA: 2155 - 1 . 4003 . 4 . 122 . 24 . 2.49 . 0 . 319092**

### Estrutura Organizacional

Unidade gestora: 1 - Prefeitura Municipal de Salgueiro  
Órgão orçamentário: 4000 - SECRETÁRIA DE ADMINISTRAÇÃO  
Unidade orçamentária: 4003 - DIRETORIA DE CONTROLE DE MATERIAL E PATRIMÔNIO

### Classificação Funcional

Função: 4 - Administração  
Subfunção: 122 - Administração Geral

### Estrutura Programática

Programa: 24 - GESTÃO ADMINISTRATIVA  
Ação: 49 - MANUTENÇÃO DAS ATIVIDADES DA DIRETORIA  
Subação:

### Natureza da Despesa

Categoria econômica: 3 - Despesas Correntes  
Grupo de despesa: 1 - Pessoal e Encargos Sociais  
Modalidade de aplicação: 90 - Aplicações Diretas  
Elemento de despesa: 92 - Despesas de Exercícios Anteriores

Fonte de recurso	Valores previstos:	Global	2018	2019	2020	2021	Total
1 - 01 - Recursos Próprios		0,00	2.000,00	2.000,00	2.000,00	2.000,00	8.000,00
<b>Total:</b>		<b>0,00</b>	<b>2.000,00</b>	<b>2.000,00</b>	<b>2.000,00</b>	<b>2.000,00</b>	<b>8.000,00</b>

**Despesa PPA: 2156 - 1 . 4003 . 4 . 122 . 24 . 2.49 . 0 . 319096**

### Estrutura Organizacional

Unidade gestora: 1 - Prefeitura Municipal de Salgueiro  
Órgão orçamentário: 4000 - SECRETÁRIA DE ADMINISTRAÇÃO  
Unidade orçamentária: 4003 - DIRETORIA DE CONTROLE DE MATERIAL E PATRIMÔNIO

### Classificação Funcional

Função: 4 - Administração  
Subfunção: 122 - Administração Geral

### Estrutura Programática

Programa: 24 - GESTÃO ADMINISTRATIVA  
Ação: 49 - MANUTENÇÃO DAS ATIVIDADES DA DIRETORIA  
Subação:

### Natureza da Despesa

Categoria econômica: 3 - Despesas Correntes  
Grupo de despesa: 1 - Pessoal e Encargos Sociais  
Modalidade de aplicação: 90 - Aplicações Diretas  
Elemento de despesa: 96 - Ressarcimento de Despesas de Pessoal Requisitado

Fonte de recurso	Valores previstos:	Global	2018	2019	2020	2021	Total
1 - 01 - Recursos Próprios		0,00	2.000,00	2.000,00	2.000,00	2.000,00	8.000,00
<b>Total:</b>		<b>0,00</b>	<b>2.000,00</b>	<b>2.000,00</b>	<b>2.000,00</b>	<b>2.000,00</b>	<b>8.000,00</b>

**Despesa PPA: 2157 - 1 . 4003 . 4 . 122 . 24 . 2.49 . 0 . 339035**

### Estrutura Organizacional

Unidade gestora: 1 - Prefeitura Municipal de Salgueiro  
Órgão orçamentário: 4000 - SECRETÁRIA DE ADMINISTRAÇÃO  
Unidade orçamentária: 4003 - DIRETORIA DE CONTROLE DE MATERIAL E PATRIMÔNIO

### Classificação Funcional

Função: 4 - Administração  
Subfunção: 122 - Administração Geral

### Estrutura Programática

Programa: 24 - GESTÃO ADMINISTRATIVA  
Ação: 49 - MANUTENÇÃO DAS ATIVIDADES DA DIRETORIA  
Subação:

# Prefeitura Municipal de Salgueiro

RUA JOAQUIM SAMPAIO, 279 - N S DAS GRAÇAS - 56.000-000 - Salgueiro/ PE  
CNPJ: 11.361.243/0001-71

Usuário: Rostand

Chave de Autenticação  
1716-3162-081

Página  
118 / 918

## Despesa PPA por Programa e Ação

### Natureza da Despesa

Categoria econômica: 3 - Despesas Correntes  
Grupo de despesa: 3 - Outras Despesas Correntes  
Modalidade de aplicação: 90 - Aplicações Diretas  
Elemento de despesa: 35 - Serviços de Consultoria

Fonte de recurso	Valores previstos:	Global	2018	2019	2020	2021	Total
1 - 01 - Recursos Próprios		0,00	2.000,00	2.000,00	2.000,00	2.000,00	8.000,00
<b>Total:</b>		<b>0,00</b>	<b>2.000,00</b>	<b>2.000,00</b>	<b>2.000,00</b>	<b>2.000,00</b>	<b>8.000,00</b>

**Despesa PPA: 2158 - 1 . 4003 . 4 . 122 . 24 . 2.49 . 0 . 339091**

### Estrutura Organizacional

Unidade gestora: 1 - Prefeitura Municipal de Salgueiro  
Órgão orçamentário: 4000 - SECRETÁRIA DE ADMINISTRAÇÃO  
Unidade orçamentária: 4003 - DIRETORIA DE CONTROLE DE MATERIAL E PATRIMÔNIO

### Classificação Funcional

Função: 4 - Administração  
Subfunção: 122 - Administração Geral

### Estrutura Programática

Programa: 24 - GESTÃO ADMINISTRATIVA  
Ação: 49 - MANUTENÇÃO DAS ATIVIDADES DA DIRETORIA  
Subação:

### Natureza da Despesa

Categoria econômica: 3 - Despesas Correntes  
Grupo de despesa: 3 - Outras Despesas Correntes  
Modalidade de aplicação: 90 - Aplicações Diretas  
Elemento de despesa: 91 - Sentenças Judiciais

Fonte de recurso	Valores previstos:	Global	2018	2019	2020	2021	Total
1 - 01 - Recursos Próprios		0,00	2.000,00	2.000,00	2.000,00	2.000,00	8.000,00
<b>Total:</b>		<b>0,00</b>	<b>2.000,00</b>	<b>2.000,00</b>	<b>2.000,00</b>	<b>2.000,00</b>	<b>8.000,00</b>

**Despesa PPA: 2159 - 1 . 4003 . 4 . 122 . 24 . 2.49 . 0 . 339096**

### Estrutura Organizacional

Unidade gestora: 1 - Prefeitura Municipal de Salgueiro  
Órgão orçamentário: 4000 - SECRETÁRIA DE ADMINISTRAÇÃO  
Unidade orçamentária: 4003 - DIRETORIA DE CONTROLE DE MATERIAL E PATRIMÔNIO

### Classificação Funcional

Função: 4 - Administração  
Subfunção: 122 - Administração Geral

### Estrutura Programática

Programa: 24 - GESTÃO ADMINISTRATIVA  
Ação: 49 - MANUTENÇÃO DAS ATIVIDADES DA DIRETORIA  
Subação:

### Natureza da Despesa

Categoria econômica: 3 - Despesas Correntes  
Grupo de despesa: 3 - Outras Despesas Correntes  
Modalidade de aplicação: 90 - Aplicações Diretas  
Elemento de despesa: 96 - Ressarcimento de Despesas de Pessoal Requisitado

Fonte de recurso	Valores previstos:	Global	2018	2019	2020	2021	Total
<b>Total:</b>							

**Ação: 2.51 MANUTENÇÃO DAS ATIVIDADES DA DIRETORIA**

Tipo: 2 - Atividades  
Objetivo: MANUTENÇÃO DAS ATIVIDADES DA DIRETORIA  
Produto: .  
Sigla:

**Indicador (unidade de medida):** 37 - Programa de Apoio às Políticas Públicas e Áreas Especiais não é mensurado por indicador (4 - Não Aplica-se, NA, NA)

Método de cálculo: Não Aplica-se.  
Método de avaliação: Não Aplica-se.

# Prefeitura Municipal de Salgueiro

RUA JOAQUIM SAMPAIO, 279 - N S DAS GRAÇAS - 56.000-000 - Salgueiro/ PE  
CNPJ: 11.361.243/0001-71

Usuário: Rostand	Chave de Autenticação 1716-3162-081	Página 119 / 918
------------------	--	---------------------

## Despesa PPA por Programa e Ação

**Despesa PPA: 409 - 1. 4004 . 4 . 122 . 24 . 2.51 . 0 . 319013**

**Estrutura Organizacional**

Unidade gestora: 1 - Prefeitura Municipal de Salgueiro  
Órgão orçamentário: 4000 - SECRETÁRIA DE ADMINISTRAÇÃO  
Unidade orçamentária: 4004 - DIRETORIA DE SERVIÇOS ADMINISTRATIVOS E TRANSPORTES

**Classificação Funcional**

Função: 4 - Administração  
Subfunção: 122 - Administração Geral

**Estrutura Programática**

Programa: 24 - GESTÃO ADMINISTRATIVA  
Ação: 51 - MANUTENÇÃO DAS ATIVIDADES DA DIRETORIA  
Subação:

**Natureza da Despesa**

Categoria econômica: 3 - Despesas Correntes  
Grupo de despesa: 1 - Pessoal e Encargos Sociais  
Modalidade de aplicação: 90 - Aplicações Diretas  
Elemento de despesa: 13 - Obrigações Patronais

Fonte de recurso	Valores previstos:	Global	2018	2019	2020	2021	Total
1 - 01 - Recursos Próprios		0,00	1.000,00	1.000,00	1.000,00	1.000,00	4.000,00
<b>Total:</b>		<b>0,00</b>	<b>1.000,00</b>	<b>1.000,00</b>	<b>1.000,00</b>	<b>1.000,00</b>	<b>4.000,00</b>

**Despesa PPA: 410 - 1. 4004 . 4 . 122 . 24 . 2.51 . 0 . 319011**

**Estrutura Organizacional**

Unidade gestora: 1 - Prefeitura Municipal de Salgueiro  
Órgão orçamentário: 4000 - SECRETÁRIA DE ADMINISTRAÇÃO  
Unidade orçamentária: 4004 - DIRETORIA DE SERVIÇOS ADMINISTRATIVOS E TRANSPORTES

**Classificação Funcional**

Função: 4 - Administração  
Subfunção: 122 - Administração Geral

**Estrutura Programática**

Programa: 24 - GESTÃO ADMINISTRATIVA  
Ação: 51 - MANUTENÇÃO DAS ATIVIDADES DA DIRETORIA  
Subação:

**Natureza da Despesa**

Categoria econômica: 3 - Despesas Correntes  
Grupo de despesa: 1 - Pessoal e Encargos Sociais  
Modalidade de aplicação: 90 - Aplicações Diretas  
Elemento de despesa: 11 - Vencimentos e Vantagens Fixas – Pessoal Civil

Fonte de recurso	Valores previstos:	Global	2018	2019	2020	2021	Total
1 - 01 - Recursos Próprios		0,00	235.000,00	230.000,00	230.000,00	230.000,00	925.000,00
<b>Total:</b>		<b>0,00</b>	<b>235.000,00</b>	<b>230.000,00</b>	<b>230.000,00</b>	<b>230.000,00</b>	<b>925.000,00</b>

**Despesa PPA: 412 - 1. 4004 . 4 . 122 . 24 . 2.51 . 0 . 319016**

**Estrutura Organizacional**

Unidade gestora: 1 - Prefeitura Municipal de Salgueiro  
Órgão orçamentário: 4000 - SECRETÁRIA DE ADMINISTRAÇÃO  
Unidade orçamentária: 4004 - DIRETORIA DE SERVIÇOS ADMINISTRATIVOS E TRANSPORTES

**Classificação Funcional**

Função: 4 - Administração  
Subfunção: 122 - Administração Geral

**Estrutura Programática**

Programa: 24 - GESTÃO ADMINISTRATIVA  
Ação: 51 - MANUTENÇÃO DAS ATIVIDADES DA DIRETORIA  
Subação:

**Natureza da Despesa**

Categoria econômica: 3 - Despesas Correntes  
Grupo de despesa: 1 - Pessoal e Encargos Sociais  
Modalidade de aplicação: 90 - Aplicações Diretas  
Elemento de despesa: 16 - Outras Despesas Variáveis – Pessoal Civil

Fonte de recurso	Valores previstos:	Global	2018	2019	2020	2021	Total
1 - 01 - Recursos Próprios		0,00	2.000,00	2.000,00	2.000,00	2.000,00	8.000,00
<b>Total:</b>		<b>0,00</b>	<b>2.000,00</b>	<b>2.000,00</b>	<b>2.000,00</b>	<b>2.000,00</b>	<b>8.000,00</b>

# Prefeitura Municipal de Salgueiro

RUA JOAQUIM SAMPAIO, 279 - N S DAS GRAÇAS - 56.000-000 - Salgueiro/ PE  
CNPJ: 11.361.243/0001-71

Usuário: Rostand

Chave de Autenticação  
1716-3162-081

Página  
120 / 918

## Despesa PPA por Programa e Ação

**Despesa PPA:** 413 - 1 . 4004 . 4 . 122 . 24 . 2.51 . 0 . 339014

**Estrutura Organizacional**

Unidade gestora: 1 - Prefeitura Municipal de Salgueiro  
Órgão orçamentário: 4000 - SECRETÁRIA DE ADMINISTRAÇÃO  
Unidade orçamentária: 4004 - DIRETORIA DE SERVIÇOS ADMINISTRATIVOS E TRANSPORTES

**Classificação Funcional**

Função: 4 - Administração  
Subfunção: 122 - Administração Geral

**Estrutura Programática**

Programa: 24 - GESTÃO ADMINISTRATIVA  
Ação: 51 - MANUTENÇÃO DAS ATIVIDADES DA DIRETORIA  
Subação:

**Natureza da Despesa**

Categoria econômica: 3 - Despesas Correntes  
Grupo de despesa: 3 - Outras Despesas Correntes  
Modalidade de aplicação: 90 - Aplicações Diretas  
Elemento de despesa: 14 - Diárias – Civil

Fonte de recurso	Valores previstos:	Global	2018	2019	2020	2021	Total
1 - 01 - Recursos Próprios		0,00	2.000,00	2.000,00	2.000,00	2.000,00	8.000,00
<b>Total:</b>		<b>0,00</b>	<b>2.000,00</b>	<b>2.000,00</b>	<b>2.000,00</b>	<b>2.000,00</b>	<b>8.000,00</b>

**Despesa PPA:** 414 - 1 . 4004 . 4 . 122 . 24 . 2.51 . 0 . 339030

**Estrutura Organizacional**

Unidade gestora: 1 - Prefeitura Municipal de Salgueiro  
Órgão orçamentário: 4000 - SECRETÁRIA DE ADMINISTRAÇÃO  
Unidade orçamentária: 4004 - DIRETORIA DE SERVIÇOS ADMINISTRATIVOS E TRANSPORTES

**Classificação Funcional**

Função: 4 - Administração  
Subfunção: 122 - Administração Geral

**Estrutura Programática**

Programa: 24 - GESTÃO ADMINISTRATIVA  
Ação: 51 - MANUTENÇÃO DAS ATIVIDADES DA DIRETORIA  
Subação:

**Natureza da Despesa**

Categoria econômica: 3 - Despesas Correntes  
Grupo de despesa: 3 - Outras Despesas Correntes  
Modalidade de aplicação: 90 - Aplicações Diretas  
Elemento de despesa: 30 - Material de Consumo

Fonte de recurso	Valores previstos:	Global	2018	2019	2020	2021	Total
1 - 01 - Recursos Próprios		0,00	6.000,00	6.000,00	6.000,00	6.000,00	24.000,00
<b>Total:</b>		<b>0,00</b>	<b>6.000,00</b>	<b>6.000,00</b>	<b>6.000,00</b>	<b>6.000,00</b>	<b>24.000,00</b>

**Despesa PPA:** 415 - 1 . 4004 . 4 . 122 . 24 . 2.51 . 0 . 339033

**Estrutura Organizacional**

Unidade gestora: 1 - Prefeitura Municipal de Salgueiro  
Órgão orçamentário: 4000 - SECRETÁRIA DE ADMINISTRAÇÃO  
Unidade orçamentária: 4004 - DIRETORIA DE SERVIÇOS ADMINISTRATIVOS E TRANSPORTES

**Classificação Funcional**

Função: 4 - Administração  
Subfunção: 122 - Administração Geral

**Estrutura Programática**

Programa: 24 - GESTÃO ADMINISTRATIVA  
Ação: 51 - MANUTENÇÃO DAS ATIVIDADES DA DIRETORIA  
Subação:

**Natureza da Despesa**

Categoria econômica: 3 - Despesas Correntes  
Grupo de despesa: 3 - Outras Despesas Correntes  
Modalidade de aplicação: 90 - Aplicações Diretas  
Elemento de despesa: 33 - Passagens e Despesas com Locomoção

Fonte de recurso	Valores previstos:	Global	2018	2019	2020	2021	Total
1 - 01 - Recursos Próprios		0,00	1.000,00	1.000,00	1.000,00	1.000,00	4.000,00
<b>Total:</b>		<b>0,00</b>	<b>1.000,00</b>	<b>1.000,00</b>	<b>1.000,00</b>	<b>1.000,00</b>	<b>4.000,00</b>

# Prefeitura Municipal de Salgueiro

RUA JOAQUIM SAMPAIO, 279 - N S DAS GRAÇAS - 56.000-000 - Salgueiro/ PE  
CNPJ: 11.361.243/0001-71

Usuário: Rostand

Chave de Autenticação  
1716-3162-081

Página  
121 / 918

## Despesa PPA por Programa e Ação

**Despesa PPA: 417 - 1 . 4004 . 4 . 122 . 24 . 2.51 . 0 . 339036**

**Estrutura Organizacional**

Unidade gestora: 1 - Prefeitura Municipal de Salgueiro  
Órgão orçamentário: 4000 - SECRETÁRIA DE ADMINISTRAÇÃO  
Unidade orçamentária: 4004 - DIRETORIA DE SERVIÇOS ADMINISTRATIVOS E TRANSPORTES

**Classificação Funcional**

Função: 4 - Administração  
Subfunção: 122 - Administração Geral

**Estrutura Programática**

Programa: 24 - GESTÃO ADMINISTRATIVA  
Ação: 51 - MANUTENÇÃO DAS ATIVIDADES DA DIRETORIA  
Subação:

**Natureza da Despesa**

Categoria econômica: 3 - Despesas Correntes  
Grupo de despesa: 3 - Outras Despesas Correntes  
Modalidade de aplicação: 90 - Aplicações Diretas  
Elemento de despesa: 36 - Outros Serviços de Terceiros – Pessoa Física

Fonte de recurso	Valores previstos:	Global	2018	2019	2020	2021	Total
1 - 01 - Recursos Próprios		0,00	10.000,00	10.000,00	10.000,00	10.000,00	40.000,00
<b>Total:</b>		<b>0,00</b>	<b>10.000,00</b>	<b>10.000,00</b>	<b>10.000,00</b>	<b>10.000,00</b>	<b>40.000,00</b>

**Despesa PPA: 419 - 1 . 4004 . 4 . 122 . 24 . 2.51 . 0 . 339039**

**Estrutura Organizacional**

Unidade gestora: 1 - Prefeitura Municipal de Salgueiro  
Órgão orçamentário: 4000 - SECRETÁRIA DE ADMINISTRAÇÃO  
Unidade orçamentária: 4004 - DIRETORIA DE SERVIÇOS ADMINISTRATIVOS E TRANSPORTES

**Classificação Funcional**

Função: 4 - Administração  
Subfunção: 122 - Administração Geral

**Estrutura Programática**

Programa: 24 - GESTÃO ADMINISTRATIVA  
Ação: 51 - MANUTENÇÃO DAS ATIVIDADES DA DIRETORIA  
Subação:

**Natureza da Despesa**

Categoria econômica: 3 - Despesas Correntes  
Grupo de despesa: 3 - Outras Despesas Correntes  
Modalidade de aplicação: 90 - Aplicações Diretas  
Elemento de despesa: 39 - Outros Serviços de Terceiros – Pessoa Jurídica

Fonte de recurso	Valores previstos:	Global	2018	2019	2020	2021	Total
1 - 01 - Recursos Próprios		0,00	30.000,00	30.000,00	30.000,00	30.000,00	120.000,00
<b>Total:</b>		<b>0,00</b>	<b>30.000,00</b>	<b>30.000,00</b>	<b>30.000,00</b>	<b>30.000,00</b>	<b>120.000,00</b>

**Despesa PPA: 421 - 1 . 4004 . 4 . 122 . 24 . 2.51 . 0 . 339092**

**Estrutura Organizacional**

Unidade gestora: 1 - Prefeitura Municipal de Salgueiro  
Órgão orçamentário: 4000 - SECRETÁRIA DE ADMINISTRAÇÃO  
Unidade orçamentária: 4004 - DIRETORIA DE SERVIÇOS ADMINISTRATIVOS E TRANSPORTES

**Classificação Funcional**

Função: 4 - Administração  
Subfunção: 122 - Administração Geral

**Estrutura Programática**

Programa: 24 - GESTÃO ADMINISTRATIVA  
Ação: 51 - MANUTENÇÃO DAS ATIVIDADES DA DIRETORIA  
Subação:

**Natureza da Despesa**

Categoria econômica: 3 - Despesas Correntes  
Grupo de despesa: 3 - Outras Despesas Correntes  
Modalidade de aplicação: 90 - Aplicações Diretas  
Elemento de despesa: 92 - Despesas de Exercícios Anteriores

Fonte de recurso	Valores previstos:	Global	2018	2019	2020	2021	Total
1 - 01 - Recursos Próprios		0,00	2.000,00	2.000,00	2.000,00	2.000,00	8.000,00
<b>Total:</b>		<b>0,00</b>	<b>2.000,00</b>	<b>2.000,00</b>	<b>2.000,00</b>	<b>2.000,00</b>	<b>8.000,00</b>

# Prefeitura Municipal de Salgueiro

RUA JOAQUIM SAMPAIO, 279 - N S DAS GRAÇAS - 56.000-000 - Salgueiro/ PE  
CNPJ: 11.361.243/0001-71

Usuário: Rostand	Chave de Autenticação 1716-3162-081	Página 122 / 918
------------------	--	---------------------

## Despesa PPA por Programa e Ação

**Despesa PPA:** 2014 - 1 . 4004 . 4 . 122 . 24 . 2.51 . 0 . 319113

**Estrutura Organizacional**

Unidade gestora: 1 - Prefeitura Municipal de Salgueiro  
Órgão orçamentário: 4000 - SECRETÁRIA DE ADMINISTRAÇÃO  
Unidade orçamentária: 4004 - DIRETORIA DE SERVIÇOS ADMINISTRATIVOS E TRANSPORTES

**Classificação Funcional**

Função: 4 - Administração  
Subfunção: 122 - Administração Geral

**Estrutura Programática**

Programa: 24 - GESTÃO ADMINISTRATIVA  
Ação: 51 - MANUTENÇÃO DAS ATIVIDADES DA DIRETORIA

**Natureza da Despesa**

Categoria econômica: 3 - Despesas Correntes  
Grupo de despesa: 1 - Pessoal e Encargos Sociais  
Modalidade de aplicação: 91 - Aplicação Direta Decorrente de Operação entre Órgãos, Fundos e Entidades Integrantes dos Orçamentos Fiscal e da Seguridade Social  
Elemento de despesa: 13 - Obrigações Patronais

Fonte de recurso	Valores previstos:	Global	2018	2019	2020	2021	Total
1 - 01 - Recursos Próprios		0,00	2.000,00	2.000,00	2.000,00	2.000,00	8.000,00
<b>Total:</b>		<b>0,00</b>	<b>2.000,00</b>	<b>2.000,00</b>	<b>2.000,00</b>	<b>2.000,00</b>	<b>8.000,00</b>

**Despesa PPA:** 2026 - 1 . 4004 . 4 . 122 . 24 . 2.51 . 0 . 319004

**Estrutura Organizacional**

Unidade gestora: 1 - Prefeitura Municipal de Salgueiro  
Órgão orçamentário: 4000 - SECRETÁRIA DE ADMINISTRAÇÃO  
Unidade orçamentária: 4004 - DIRETORIA DE SERVIÇOS ADMINISTRATIVOS E TRANSPORTES

**Classificação Funcional**

Função: 4 - Administração  
Subfunção: 122 - Administração Geral

**Estrutura Programática**

Programa: 24 - GESTÃO ADMINISTRATIVA  
Ação: 51 - MANUTENÇÃO DAS ATIVIDADES DA DIRETORIA

**Natureza da Despesa**

Categoria econômica: 3 - Despesas Correntes  
Grupo de despesa: 1 - Pessoal e Encargos Sociais  
Modalidade de aplicação: 90 - Aplicações Diretas  
Elemento de despesa: 4 - Contratação por Tempo Determinado

Fonte de recurso	Valores previstos:	Global	2018	2019	2020	2021	Total
1 - 01 - Recursos Próprios		0,00	2.000,00	2.000,00	2.000,00	2.000,00	8.000,00
<b>Total:</b>		<b>0,00</b>	<b>2.000,00</b>	<b>2.000,00</b>	<b>2.000,00</b>	<b>2.000,00</b>	<b>8.000,00</b>

**Despesa PPA:** 2027 - 1 . 4004 . 4 . 122 . 24 . 2.51 . 0 . 339032

**Estrutura Organizacional**

Unidade gestora: 1 - Prefeitura Municipal de Salgueiro  
Órgão orçamentário: 4000 - SECRETÁRIA DE ADMINISTRAÇÃO  
Unidade orçamentária: 4004 - DIRETORIA DE SERVIÇOS ADMINISTRATIVOS E TRANSPORTES

**Classificação Funcional**

Função: 4 - Administração  
Subfunção: 122 - Administração Geral

**Estrutura Programática**

Programa: 24 - GESTÃO ADMINISTRATIVA  
Ação: 51 - MANUTENÇÃO DAS ATIVIDADES DA DIRETORIA

**Natureza da Despesa**

Categoria econômica: 3 - Despesas Correntes  
Grupo de despesa: 3 - Outras Despesas Correntes  
Modalidade de aplicação: 90 - Aplicações Diretas  
Elemento de despesa: 32 - Material, Bem ou Serviço para Distribuição Gratuita

Fonte de recurso	Valores previstos:	Global	2018	2019	2020	2021	Total
1 - 01 - Recursos Próprios		0,00	2.000,00	2.000,00	2.000,00	2.000,00	8.000,00
<b>Total:</b>		<b>0,00</b>	<b>2.000,00</b>	<b>2.000,00</b>	<b>2.000,00</b>	<b>2.000,00</b>	<b>8.000,00</b>

# Prefeitura Municipal de Salgueiro

RUA JOAQUIM SAMPAIO, 279 - N S DAS GRAÇAS - 56.000-000 - Salgueiro/ PE  
CNPJ: 11.361.243/0001-71

Usuário: Rostand

Chave de Autenticação  
1716-3162-081

Página  
123 / 918

## Despesa PPA por Programa e Ação

**Despesa PPA: 2028 - 1 . 4004 . 4 . 122 . 24 . 2.51 . 0 . 339047**

### Estrutura Organizacional

Unidade gestora: 1 - Prefeitura Municipal de Salgueiro  
Órgão orçamentário: 4000 - SECRETÁRIA DE ADMINISTRAÇÃO  
Unidade orçamentária: 4004 - DIRETORIA DE SERVIÇOS ADMINISTRATIVOS E TRANSPORTES

### Classificação Funcional

Função: 4 - Administração  
Subfunção: 122 - Administração Geral

### Estrutura Programática

Programa: 24 - GESTÃO ADMINISTRATIVA  
Ação: 51 - MANUTENÇÃO DAS ATIVIDADES DA DIRETORIA  
Subação:

### Natureza da Despesa

Categoria econômica: 3 - Despesas Correntes  
Grupo de despesa: 3 - Outras Despesas Correntes  
Modalidade de aplicação: 90 - Aplicações Diretas  
Elemento de despesa: 47 - Obrigações Tributárias e Contributivas

Fonte de recurso	Valores previstos:	Global	2018	2019	2020	2021	Total
1 - 01 - Recursos Próprios		0,00	2.000,00	2.000,00	2.000,00	2.000,00	8.000,00
<b>Total:</b>		<b>0,00</b>	<b>2.000,00</b>	<b>2.000,00</b>	<b>2.000,00</b>	<b>2.000,00</b>	<b>8.000,00</b>

**Despesa PPA: 2029 - 1 . 4004 . 4 . 122 . 24 . 2.51 . 0 . 339048**

### Estrutura Organizacional

Unidade gestora: 1 - Prefeitura Municipal de Salgueiro  
Órgão orçamentário: 4000 - SECRETÁRIA DE ADMINISTRAÇÃO  
Unidade orçamentária: 4004 - DIRETORIA DE SERVIÇOS ADMINISTRATIVOS E TRANSPORTES

### Classificação Funcional

Função: 4 - Administração  
Subfunção: 122 - Administração Geral

### Estrutura Programática

Programa: 24 - GESTÃO ADMINISTRATIVA  
Ação: 51 - MANUTENÇÃO DAS ATIVIDADES DA DIRETORIA  
Subação:

### Natureza da Despesa

Categoria econômica: 3 - Despesas Correntes  
Grupo de despesa: 3 - Outras Despesas Correntes  
Modalidade de aplicação: 90 - Aplicações Diretas  
Elemento de despesa: 48 - Outros Auxílios Financeiros a Pessoas Físicas

Fonte de recurso	Valores previstos:	Global	2018	2019	2020	2021	Total
1 - 01 - Recursos Próprios		0,00	2.000,00	2.000,00	2.000,00	2.000,00	8.000,00
<b>Total:</b>		<b>0,00</b>	<b>2.000,00</b>	<b>2.000,00</b>	<b>2.000,00</b>	<b>2.000,00</b>	<b>8.000,00</b>

**Despesa PPA: 2030 - 1 . 4004 . 4 . 122 . 24 . 2.51 . 0 . 339093**

### Estrutura Organizacional

Unidade gestora: 1 - Prefeitura Municipal de Salgueiro  
Órgão orçamentário: 4000 - SECRETÁRIA DE ADMINISTRAÇÃO  
Unidade orçamentária: 4004 - DIRETORIA DE SERVIÇOS ADMINISTRATIVOS E TRANSPORTES

### Classificação Funcional

Função: 4 - Administração  
Subfunção: 122 - Administração Geral

### Estrutura Programática

Programa: 24 - GESTÃO ADMINISTRATIVA  
Ação: 51 - MANUTENÇÃO DAS ATIVIDADES DA DIRETORIA  
Subação:

### Natureza da Despesa

Categoria econômica: 3 - Despesas Correntes  
Grupo de despesa: 3 - Outras Despesas Correntes  
Modalidade de aplicação: 90 - Aplicações Diretas  
Elemento de despesa: 93 - Indenizações e Restituições

Fonte de recurso	Valores previstos:	Global	2018	2019	2020	2021	Total
1 - 01 - Recursos Próprios		0,00	2.000,00	2.000,00	2.000,00	2.000,00	8.000,00
<b>Total:</b>		<b>0,00</b>	<b>2.000,00</b>	<b>2.000,00</b>	<b>2.000,00</b>	<b>2.000,00</b>	<b>8.000,00</b>



# Prefeitura Municipal de Salgueiro

RUA JOAQUIM SAMPAIO, 279 - N S DAS GRAÇAS - 56.000-000 - Salgueiro/ PE  
CNPJ: 11.361.243/0001-71

Usuário: Rostand	Chave de Autenticação 1716-3162-081	Página 124 / 918
------------------	--	---------------------

## Despesa PPA por Programa e Ação

**Despesa PPA: 2161 - 1 . 4004 . 4 . 122 . 24 . 2.51 . 0 . 319092**

**Estrutura Organizacional**

Unidade gestora: 1 - Prefeitura Municipal de Salgueiro  
Órgão orçamentário: 4000 - SECRETÁRIA DE ADMINISTRAÇÃO  
Unidade orçamentária: 4004 - DIRETORIA DE SERVIÇOS ADMINISTRATIVOS E TRANSPORTES

**Classificação Funcional**

Função: 4 - Administração  
Subfunção: 122 - Administração Geral

**Estrutura Programática**

Programa: 24 - GESTÃO ADMINISTRATIVA  
Ação: 51 - MANUTENÇÃO DAS ATIVIDADES DA DIRETORIA

**Subação:**

**Natureza da Despesa**

Categoria econômica: 3 - Despesas Correntes  
Grupo de despesa: 1 - Pessoal e Encargos Sociais  
Modalidade de aplicação: 90 - Aplicações Diretas  
Elemento de despesa: 92 - Despesas de Exercícios Anteriores

Fonte de recurso	Valores previstos:	Global	2018	2019	2020	2021	Total
1 - 01 - Recursos Próprios		0,00	2.000,00	2.000,00	2.000,00	2.000,00	8.000,00
<b>Total:</b>		<b>0,00</b>	<b>2.000,00</b>	<b>2.000,00</b>	<b>2.000,00</b>	<b>2.000,00</b>	<b>8.000,00</b>

**Despesa PPA: 2162 - 1 . 4004 . 4 . 122 . 24 . 2.51 . 0 . 319096**

**Estrutura Organizacional**

Unidade gestora: 1 - Prefeitura Municipal de Salgueiro  
Órgão orçamentário: 4000 - SECRETÁRIA DE ADMINISTRAÇÃO  
Unidade orçamentária: 4004 - DIRETORIA DE SERVIÇOS ADMINISTRATIVOS E TRANSPORTES

**Classificação Funcional**

Função: 4 - Administração  
Subfunção: 122 - Administração Geral

**Estrutura Programática**

Programa: 24 - GESTÃO ADMINISTRATIVA  
Ação: 51 - MANUTENÇÃO DAS ATIVIDADES DA DIRETORIA

**Subação:**

**Natureza da Despesa**

Categoria econômica: 3 - Despesas Correntes  
Grupo de despesa: 1 - Pessoal e Encargos Sociais  
Modalidade de aplicação: 90 - Aplicações Diretas  
Elemento de despesa: 96 - Ressarcimento de Despesas de Pessoal Requisitado

Fonte de recurso	Valores previstos:	Global	2018	2019	2020	2021	Total
1 - 01 - Recursos Próprios		0,00	2.000,00	2.000,00	2.000,00	2.000,00	8.000,00
<b>Total:</b>		<b>0,00</b>	<b>2.000,00</b>	<b>2.000,00</b>	<b>2.000,00</b>	<b>2.000,00</b>	<b>8.000,00</b>

**Despesa PPA: 2163 - 1 . 4004 . 4 . 122 . 24 . 2.51 . 0 . 339035**

**Estrutura Organizacional**

Unidade gestora: 1 - Prefeitura Municipal de Salgueiro  
Órgão orçamentário: 4000 - SECRETÁRIA DE ADMINISTRAÇÃO  
Unidade orçamentária: 4004 - DIRETORIA DE SERVIÇOS ADMINISTRATIVOS E TRANSPORTES

**Classificação Funcional**

Função: 4 - Administração  
Subfunção: 122 - Administração Geral

**Estrutura Programática**

Programa: 24 - GESTÃO ADMINISTRATIVA  
Ação: 51 - MANUTENÇÃO DAS ATIVIDADES DA DIRETORIA

**Subação:**

**Natureza da Despesa**

Categoria econômica: 3 - Despesas Correntes  
Grupo de despesa: 3 - Outras Despesas Correntes  
Modalidade de aplicação: 90 - Aplicações Diretas  
Elemento de despesa: 35 - Serviços de Consultoria

Fonte de recurso	Valores previstos:	Global	2018	2019	2020	2021	Total
1 - 01 - Recursos Próprios		0,00	2.000,00	2.000,00	2.000,00	2.000,00	8.000,00
<b>Total:</b>		<b>0,00</b>	<b>2.000,00</b>	<b>2.000,00</b>	<b>2.000,00</b>	<b>2.000,00</b>	<b>8.000,00</b>

# Prefeitura Municipal de Salgueiro

RUA JOAQUIM SAMPAIO, 279 - N S DAS GRAÇAS - 56.000-000 - Salgueiro/ PE  
CNPJ: 11.361.243/0001-71

Usuário: Rostand	Chave de Autenticação 1716-3162-081	Página 125 / 918
------------------	--	---------------------

## Despesa PPA por Programa e Ação

**Despesa PPA:** 2164 - 1 . 4004 . 4 . 122 . 24 . 2.51 . 0 . 339091

**Estrutura Organizacional**

Unidade gestora: 1 - Prefeitura Municipal de Salgueiro  
Órgão orçamentário: 4000 - SECRETÁRIA DE ADMINISTRAÇÃO  
Unidade orçamentária: 4004 - DIRETORIA DE SERVIÇOS ADMINISTRATIVOS E TRANSPORTES

**Classificação Funcional**

Função: 4 - Administração  
Subfunção: 122 - Administração Geral

**Estrutura Programática**

Programa: 24 - GESTÃO ADMINISTRATIVA  
Ação: 51 - MANUTENÇÃO DAS ATIVIDADES DA DIRETORIA  
Subação:

**Natureza da Despesa**

Categoria econômica: 3 - Despesas Correntes  
Grupo de despesa: 3 - Outras Despesas Correntes  
Modalidade de aplicação: 90 - Aplicações Diretas  
Elemento de despesa: 91 - Sentenças Judiciais

Fonte de recurso	Valores previstos:	Global	2018	2019	2020	2021	Total
1 - 01 - Recursos Próprios		0,00	2.000,00	2.000,00	2.000,00	2.000,00	8.000,00
<b>Total:</b>		<b>0,00</b>	<b>2.000,00</b>	<b>2.000,00</b>	<b>2.000,00</b>	<b>2.000,00</b>	<b>8.000,00</b>

**Despesa PPA:** 2165 - 1 . 4004 . 4 . 122 . 24 . 2.51 . 0 . 339096

**Estrutura Organizacional**

Unidade gestora: 1 - Prefeitura Municipal de Salgueiro  
Órgão orçamentário: 4000 - SECRETÁRIA DE ADMINISTRAÇÃO  
Unidade orçamentária: 4004 - DIRETORIA DE SERVIÇOS ADMINISTRATIVOS E TRANSPORTES

**Classificação Funcional**

Função: 4 - Administração  
Subfunção: 122 - Administração Geral

**Estrutura Programática**

Programa: 24 - GESTÃO ADMINISTRATIVA  
Ação: 51 - MANUTENÇÃO DAS ATIVIDADES DA DIRETORIA  
Subação:

**Natureza da Despesa**

Categoria econômica: 3 - Despesas Correntes  
Grupo de despesa: 3 - Outras Despesas Correntes  
Modalidade de aplicação: 90 - Aplicações Diretas  
Elemento de despesa: 96 - Ressarcimento de Despesas de Pessoal Requisitado

Fonte de recurso	Valores previstos:	Global	2018	2019	2020	2021	Total
1 - 01 - Recursos Próprios		0,00	2.000,00	2.000,00	2.000,00	2.000,00	8.000,00
<b>Total:</b>		<b>0,00</b>	<b>2.000,00</b>	<b>2.000,00</b>	<b>2.000,00</b>	<b>2.000,00</b>	<b>8.000,00</b>

**Ação:** 1.52 AQUISIÇÃO DE MÓVEIS, EQUIPAMENTOS E OUTROS MATERIAIS PERMANENTES

Tipo: 1 - Projetos

Objetivo: AQUISIÇÃO DE MÓVEIS, EQUIPAMENTOS E OUTROS MATERIAIS PERMANENTES

Produto: .

Sigla:

**Indicador (unidade de medida):** 37 - Programa de Apoio às Políticas Públicas e Áreas Especiais não é mensurado por indicador (4 - Não Aplica-se, NA, NA)

Método de cálculo: Não Aplica-se.

Método de avaliação: Não Aplica-se.

**Despesa PPA:** 262 - 1 . 13001 . 15 . 122 . 24 . 1.52 . 0 . 449052

**Estrutura Organizacional**

Unidade gestora: 1 - Prefeitura Municipal de Salgueiro  
Órgão orçamentário: 13000 - SECRETÁRIA DE SERVIÇOS PÚBLICOS  
Unidade orçamentária: 13001 - GABINETE DO SECRETÁRIO

**Classificação Funcional**

Função: 15 - Urbanismo  
Subfunção: 122 - Administração Geral

**Estrutura Programática**

Programa: 24 - GESTÃO ADMINISTRATIVA  
Ação: 52 - AQUISIÇÃO DE MÓVEIS, EQUIPAMENTOS E OUTROS MATERIAIS PERMANENTES  
Subação:

# Prefeitura Municipal de Salgueiro

RUA JOAQUIM SAMPAIO, 279 - N S DAS GRAÇAS - 56.000-000 - Salgueiro/ PE  
CNPJ: 11.361.243/0001-71

Usuário: Rostand

Chave de Autenticação  
1716-3162-081

Página  
126 / 918

## Despesa PPA por Programa e Ação

### Natureza da Despesa

Categoria econômica: 4 - Despesas de Capital  
Grupo de despesa: 4 - Investimentos  
Modalidade de aplicação: 90 - Aplicações Diretas  
Elemento de despesa: 52 - Equipamentos e Material Permanente

Fonte de recurso	Valores previstos:	Global	2018	2019	2020	2021	Total
1 - 01 - Recursos Próprios		0,00	4.000,00	4.340,00	4.708,90	5.109,16	18.158,06
<b>Total:</b>		<b>0,00</b>	<b>4.000,00</b>	<b>4.340,00</b>	<b>4.708,90</b>	<b>5.109,16</b>	<b>18.158,06</b>

### Ação: 2.52 MANUTENÇÃO DAS ATIVIDADES DO GABINETE

Tipo: 2 - Atividades

Objetivo: MANUTENÇÃO DAS ATIVIDADES DO GABINETE

Produto: .

Sigla:

Indicador (unidade de medida): 37 - Programa de Apoio às Políticas Públicas e Áreas Especiais não é mensurado por indicador (4 - Não Aplica-se, NA, NA)

Método de cálculo: Não Aplica-se.

Método de avaliação: Não Aplica-se.

### Despesa PPA: 433 - 1 . 5001 . 4 . 123 . 24 . 2.52 . 0 . 319013

#### Estrutura Organizacional

Unidade gestora: 1 - Prefeitura Municipal de Salgueiro  
Órgão orçamentário: 5000 - SECRETÁRIA DE FINANÇAS  
Unidade orçamentária: 5001 - GABINETE DO SECRETARIO

#### Classificação Funcional

Função: 4 - Administração  
Subfunção: 123 - Administração Financeira

#### Estrutura Programática

Programa: 24 - GESTÃO ADMINISTRATIVA  
Ação: 52 - MANUTENÇÃO DAS ATIVIDADES DO GABINETE  
Subação:

### Natureza da Despesa

Categoria econômica: 3 - Despesas Correntes  
Grupo de despesa: 1 - Pessoal e Encargos Sociais  
Modalidade de aplicação: 90 - Aplicações Diretas  
Elemento de despesa: 13 - Obrigações Patronais

Fonte de recurso	Valores previstos:	Global	2018	2019	2020	2021	Total
1 - 01 - Recursos Próprios		0,00	1.000,00	1.000,00	1.000,00	1.000,00	4.000,00
<b>Total:</b>		<b>0,00</b>	<b>1.000,00</b>	<b>1.000,00</b>	<b>1.000,00</b>	<b>1.000,00</b>	<b>4.000,00</b>

### Despesa PPA: 434 - 1 . 5001 . 4 . 123 . 24 . 2.52 . 0 . 319011

#### Estrutura Organizacional

Unidade gestora: 1 - Prefeitura Municipal de Salgueiro  
Órgão orçamentário: 5000 - SECRETÁRIA DE FINANÇAS  
Unidade orçamentária: 5001 - GABINETE DO SECRETARIO

#### Classificação Funcional

Função: 4 - Administração  
Subfunção: 123 - Administração Financeira

#### Estrutura Programática

Programa: 24 - GESTÃO ADMINISTRATIVA  
Ação: 52 - MANUTENÇÃO DAS ATIVIDADES DO GABINETE  
Subação:

### Natureza da Despesa

Categoria econômica: 3 - Despesas Correntes  
Grupo de despesa: 1 - Pessoal e Encargos Sociais  
Modalidade de aplicação: 90 - Aplicações Diretas  
Elemento de despesa: 11 - Vencimentos e Vantagens Fixas – Pessoal Civil

Fonte de recurso	Valores previstos:	Global	2018	2019	2020	2021	Total
1 - 01 - Recursos Próprios		0,00	85.000,00	85.000,00	85.000,00	85.000,00	340.000,00
<b>Total:</b>		<b>0,00</b>	<b>85.000,00</b>	<b>85.000,00</b>	<b>85.000,00</b>	<b>85.000,00</b>	<b>340.000,00</b>

# Prefeitura Municipal de Salgueiro

RUA JOAQUIM SAMPAIO, 279 - N S DAS GRAÇAS - 56.000-000 - Salgueiro/ PE  
CNPJ: 11.361.243/0001-71

Usuário: Rostand	Chave de Autenticação 1716-3162-081	Página 127 / 918
------------------	--	---------------------

## Despesa PPA por Programa e Ação

**Despesa PPA:** 443 - 1 . 5001 . 4 . 123 . 24 . 2.52 . 0 . 339014

**Estrutura Organizacional**

Unidade gestora: 1 - Prefeitura Municipal de Salgueiro  
Órgão orçamentário: 5000 - SECRETÁRIA DE FINANÇAS  
Unidade orçamentária: 5001 - GABINETE DO SECRETARIO

**Classificação Funcional**

Função: 4 - Administração  
Subfunção: 123 - Administração Financeira

**Estrutura Programática**

Programa: 24 - GESTÃO ADMINISTRATIVA  
Ação: 52 - MANUTENÇÃO DAS ATIVIDADES DO GABINETE  
Subação:

**Natureza da Despesa**

Categoria econômica: 3 - Despesas Correntes  
Grupo de despesa: 3 - Outras Despesas Correntes  
Modalidade de aplicação: 90 - Aplicações Diretas  
Elemento de despesa: 14 - Diárias – Civil

Fonte de recurso	Valores previstos:	Global	2018	2019	2020	2021	Total
1 - 01 - Recursos Próprios		0,00	3.000,00	3.000,00	3.000,00	3.000,00	12.000,00
<b>Total:</b>		<b>0,00</b>	<b>3.000,00</b>	<b>3.000,00</b>	<b>3.000,00</b>	<b>3.000,00</b>	<b>12.000,00</b>

**Despesa PPA:** 445 - 1 . 5001 . 4 . 123 . 24 . 2.52 . 0 . 339030

**Estrutura Organizacional**

Unidade gestora: 1 - Prefeitura Municipal de Salgueiro  
Órgão orçamentário: 5000 - SECRETÁRIA DE FINANÇAS  
Unidade orçamentária: 5001 - GABINETE DO SECRETARIO

**Classificação Funcional**

Função: 4 - Administração  
Subfunção: 123 - Administração Financeira

**Estrutura Programática**

Programa: 24 - GESTÃO ADMINISTRATIVA  
Ação: 52 - MANUTENÇÃO DAS ATIVIDADES DO GABINETE  
Subação:

**Natureza da Despesa**

Categoria econômica: 3 - Despesas Correntes  
Grupo de despesa: 3 - Outras Despesas Correntes  
Modalidade de aplicação: 90 - Aplicações Diretas  
Elemento de despesa: 30 - Material de Consumo

Fonte de recurso	Valores previstos:	Global	2018	2019	2020	2021	Total
1 - 01 - Recursos Próprios		0,00	1.000,00	1.000,00	1.000,00	1.000,00	4.000,00
<b>Total:</b>		<b>0,00</b>	<b>1.000,00</b>	<b>1.000,00</b>	<b>1.000,00</b>	<b>1.000,00</b>	<b>4.000,00</b>

**Despesa PPA:** 448 - 1 . 5001 . 4 . 123 . 24 . 2.52 . 0 . 339033

**Estrutura Organizacional**

Unidade gestora: 1 - Prefeitura Municipal de Salgueiro  
Órgão orçamentário: 5000 - SECRETÁRIA DE FINANÇAS  
Unidade orçamentária: 5001 - GABINETE DO SECRETARIO

**Classificação Funcional**

Função: 4 - Administração  
Subfunção: 123 - Administração Financeira

**Estrutura Programática**

Programa: 24 - GESTÃO ADMINISTRATIVA  
Ação: 52 - MANUTENÇÃO DAS ATIVIDADES DO GABINETE  
Subação:

**Natureza da Despesa**

Categoria econômica: 3 - Despesas Correntes  
Grupo de despesa: 3 - Outras Despesas Correntes  
Modalidade de aplicação: 90 - Aplicações Diretas  
Elemento de despesa: 33 - Passagens e Despesas com Locomoção

Fonte de recurso	Valores previstos:	Global	2018	2019	2020	2021	Total
1 - 01 - Recursos Próprios		0,00	1.000,00	1.000,00	1.000,00	1.000,00	4.000,00
<b>Total:</b>		<b>0,00</b>	<b>1.000,00</b>	<b>1.000,00</b>	<b>1.000,00</b>	<b>1.000,00</b>	<b>4.000,00</b>

# Prefeitura Municipal de Salgueiro

RUA JOAQUIM SAMPAIO, 279 - N S DAS GRAÇAS - 56.000-000 - Salgueiro/ PE  
CNPJ: 11.361.243/0001-71

Usuário: Rostand	Chave de Autenticação 1716-3162-081	Página 128 / 918
------------------	--	---------------------

## Despesa PPA por Programa e Ação

**Despesa PPA:** 450 - 1 . 5001 . 4 . 123 . 24 . 2.52 . 0 . 339036

**Estrutura Organizacional**

Unidade gestora: 1 - Prefeitura Municipal de Salgueiro  
Órgão orçamentário: 5000 - SECRETÁRIA DE FINANÇAS  
Unidade orçamentária: 5001 - GABINETE DO SECRETARIO

**Classificação Funcional**

Função: 4 - Administração  
Subfunção: 123 - Administração Financeira

**Estrutura Programática**

Programa: 24 - GESTÃO ADMINISTRATIVA  
Ação: 52 - MANUTENÇÃO DAS ATIVIDADES DO GABINETE  
Subação:

**Natureza da Despesa**

Categoria econômica: 3 - Despesas Correntes  
Grupo de despesa: 3 - Outras Despesas Correntes  
Modalidade de aplicação: 90 - Aplicações Diretas  
Elemento de despesa: 36 - Outros Serviços de Terceiros – Pessoa Física

Fonte de recurso	Valores previstos:	Global	2018	2019	2020	2021	Total
1 - 01 - Recursos Próprios		0,00	5.000,00	5.000,00	5.000,00	5.000,00	20.000,00

**Total:** 0,00 5.000,00 5.000,00 5.000,00 5.000,00 20.000,00

**Despesa PPA:** 451 - 1 . 5001 . 4 . 123 . 24 . 2.52 . 0 . 339039

**Estrutura Organizacional**

Unidade gestora: 1 - Prefeitura Municipal de Salgueiro  
Órgão orçamentário: 5000 - SECRETÁRIA DE FINANÇAS  
Unidade orçamentária: 5001 - GABINETE DO SECRETARIO

**Classificação Funcional**

Função: 4 - Administração  
Subfunção: 123 - Administração Financeira

**Estrutura Programática**

Programa: 24 - GESTÃO ADMINISTRATIVA  
Ação: 52 - MANUTENÇÃO DAS ATIVIDADES DO GABINETE  
Subação:

**Natureza da Despesa**

Categoria econômica: 3 - Despesas Correntes  
Grupo de despesa: 3 - Outras Despesas Correntes  
Modalidade de aplicação: 90 - Aplicações Diretas  
Elemento de despesa: 39 - Outros Serviços de Terceiros – Pessoa Jurídica

Fonte de recurso	Valores previstos:	Global	2018	2019	2020	2021	Total
1 - 01 - Recursos Próprios		0,00	1.000,00	1.000,00	1.000,00	1.000,00	4.000,00

**Total:** 0,00 1.000,00 1.000,00 1.000,00 1.000,00 4.000,00

**Despesa PPA:** 453 - 1 . 5001 . 4 . 123 . 24 . 2.52 . 0 . 339092

**Estrutura Organizacional**

Unidade gestora: 1 - Prefeitura Municipal de Salgueiro  
Órgão orçamentário: 5000 - SECRETÁRIA DE FINANÇAS  
Unidade orçamentária: 5001 - GABINETE DO SECRETARIO

**Classificação Funcional**

Função: 4 - Administração  
Subfunção: 123 - Administração Financeira

**Estrutura Programática**

Programa: 24 - GESTÃO ADMINISTRATIVA  
Ação: 52 - MANUTENÇÃO DAS ATIVIDADES DO GABINETE  
Subação:

**Natureza da Despesa**

Categoria econômica: 3 - Despesas Correntes  
Grupo de despesa: 3 - Outras Despesas Correntes  
Modalidade de aplicação: 90 - Aplicações Diretas  
Elemento de despesa: 92 - Despesas de Exercícios Anteriores

Fonte de recurso	Valores previstos:	Global	2018	2019	2020	2021	Total
1 - 01 - Recursos Próprios		0,00	1.000,00	1.000,00	1.000,00	1.000,00	4.000,00

**Total:** 0,00 1.000,00 1.000,00 1.000,00 1.000,00 4.000,00

# Prefeitura Municipal de Salgueiro

RUA JOAQUIM SAMPAIO, 279 - N S DAS GRAÇAS - 56.000-000 - Salgueiro/ PE  
CNPJ: 11.361.243/0001-71

Usuário: Rostand	Chave de Autenticação 1716-3162-081	Página 129 / 918
------------------	--	---------------------

## Despesa PPA por Programa e Ação

**Despesa PPA: 2068 - 1 . 5001 . 4 . 123 . 24 . 2.52 . 0 . 319004**

### Estrutura Organizacional

Unidade gestora: 1 - Prefeitura Municipal de Salgueiro  
Órgão orçamentário: 5000 - SECRETÁRIA DE FINANÇAS  
Unidade orçamentária: 5001 - GABINETE DO SECRETARIO

### Classificação Funcional

Função: 4 - Administração  
Subfunção: 123 - Administração Financeira

### Estrutura Programática

Programa: 24 - GESTÃO ADMINISTRATIVA  
Ação: 52 - MANUTENÇÃO DAS ATIVIDADES DO GABINETE  
Subação:

### Natureza da Despesa

Categoria econômica: 3 - Despesas Correntes  
Grupo de despesa: 1 - Pessoal e Encargos Sociais  
Modalidade de aplicação: 90 - Aplicações Diretas  
Elemento de despesa: 4 - Contratação por Tempo Determinado

Fonte de recurso	Valores previstos:	Global	2018	2019	2020	2021	Total
1 - 01 - Recursos Próprios		0,00	2.000,00	2.000,00	2.000,00	2.000,00	8.000,00

**Total: 0,00 2.000,00 2.000,00 2.000,00 2.000,00 8.000,00**

**Despesa PPA: 2069 - 1 . 5001 . 4 . 123 . 24 . 2.52 . 0 . 319016**

### Estrutura Organizacional

Unidade gestora: 1 - Prefeitura Municipal de Salgueiro  
Órgão orçamentário: 5000 - SECRETÁRIA DE FINANÇAS  
Unidade orçamentária: 5001 - GABINETE DO SECRETARIO

### Classificação Funcional

Função: 4 - Administração  
Subfunção: 123 - Administração Financeira

### Estrutura Programática

Programa: 24 - GESTÃO ADMINISTRATIVA  
Ação: 52 - MANUTENÇÃO DAS ATIVIDADES DO GABINETE  
Subação:

### Natureza da Despesa

Categoria econômica: 3 - Despesas Correntes  
Grupo de despesa: 1 - Pessoal e Encargos Sociais  
Modalidade de aplicação: 90 - Aplicações Diretas  
Elemento de despesa: 16 - Outras Despesas Variáveis – Pessoal Civil

Fonte de recurso	Valores previstos:	Global	2018	2019	2020	2021	Total
1 - 01 - Recursos Próprios		0,00	2.000,00	2.000,00	2.000,00	2.000,00	8.000,00

**Total: 0,00 2.000,00 2.000,00 2.000,00 2.000,00 8.000,00**

**Despesa PPA: 2070 - 1 . 5001 . 4 . 123 . 24 . 2.52 . 0 . 319113**

### Estrutura Organizacional

Unidade gestora: 1 - Prefeitura Municipal de Salgueiro  
Órgão orçamentário: 5000 - SECRETÁRIA DE FINANÇAS  
Unidade orçamentária: 5001 - GABINETE DO SECRETARIO

### Classificação Funcional

Função: 4 - Administração  
Subfunção: 123 - Administração Financeira

### Estrutura Programática

Programa: 24 - GESTÃO ADMINISTRATIVA  
Ação: 52 - MANUTENÇÃO DAS ATIVIDADES DO GABINETE  
Subação:

### Natureza da Despesa

Categoria econômica: 3 - Despesas Correntes  
Grupo de despesa: 1 - Pessoal e Encargos Sociais  
Modalidade de aplicação: 91 - Aplicação Direta Decorrente de Operação entre Órgãos, Fundos e Entidades Integrantes dos Orçamentos Fiscal e da Seguridade Social  
Elemento de despesa: 13 - Obrigações Patronais

Fonte de recurso	Valores previstos:	Global	2018	2019	2020	2021	Total
1 - 01 - Recursos Próprios		0,00	2.000,00	2.000,00	2.000,00	2.000,00	8.000,00

**Total: 0,00 2.000,00 2.000,00 2.000,00 2.000,00 8.000,00**

# Prefeitura Municipal de Salgueiro

RUA JOAQUIM SAMPAIO, 279 - N S DAS GRAÇAS - 56.000-000 - Salgueiro/ PE  
CNPJ: 11.361.243/0001-71

Usuário: Rostand

Chave de Autenticação  
1716-3162-081

Página  
130 / 918

## Despesa PPA por Programa e Ação

**Despesa PPA: 2071 - 1 . 5001 . 4 . 123 . 24 . 2.52 . 0 . 339047**

### Estrutura Organizacional

Unidade gestora: 1 - Prefeitura Municipal de Salgueiro  
Órgão orçamentário: 5000 - SECRETÁRIA DE FINANÇAS  
Unidade orçamentária: 5001 - GABINETE DO SECRETARIO

### Classificação Funcional

Função: 4 - Administração  
Subfunção: 123 - Administração Financeira

### Estrutura Programática

Programa: 24 - GESTÃO ADMINISTRATIVA  
Ação: 52 - MANUTENÇÃO DAS ATIVIDADES DO GABINETE  
Subação:

### Natureza da Despesa

Categoria econômica: 3 - Despesas Correntes  
Grupo de despesa: 3 - Outras Despesas Correntes  
Modalidade de aplicação: 90 - Aplicações Diretas  
Elemento de despesa: 47 - Obrigações Tributárias e Contributivas

Fonte de recurso	Valores previstos:	Global	2018	2019	2020	2021	Total
1 - 01 - Recursos Próprios		0,00	2.000,00	2.000,00	2.000,00	2.000,00	8.000,00

**Total: 0,00 2.000,00 2.000,00 2.000,00 2.000,00 8.000,00**

**Despesa PPA: 2072 - 1 . 5001 . 4 . 123 . 24 . 2.52 . 0 . 339093**

### Estrutura Organizacional

Unidade gestora: 1 - Prefeitura Municipal de Salgueiro  
Órgão orçamentário: 5000 - SECRETÁRIA DE FINANÇAS  
Unidade orçamentária: 5001 - GABINETE DO SECRETARIO

### Classificação Funcional

Função: 4 - Administração  
Subfunção: 123 - Administração Financeira

### Estrutura Programática

Programa: 24 - GESTÃO ADMINISTRATIVA  
Ação: 52 - MANUTENÇÃO DAS ATIVIDADES DO GABINETE  
Subação:

### Natureza da Despesa

Categoria econômica: 3 - Despesas Correntes  
Grupo de despesa: 3 - Outras Despesas Correntes  
Modalidade de aplicação: 90 - Aplicações Diretas  
Elemento de despesa: 93 - Indenizações e Restituições

Fonte de recurso	Valores previstos:	Global	2018	2019	2020	2021	Total
1 - 01 - Recursos Próprios		0,00	2.000,00	2.000,00	2.000,00	2.000,00	8.000,00

**Total: 0,00 2.000,00 2.000,00 2.000,00 2.000,00 8.000,00**

**Despesa PPA: 2166 - 1 . 5001 . 4 . 123 . 24 . 2.52 . 0 . 319092**

### Estrutura Organizacional

Unidade gestora: 1 - Prefeitura Municipal de Salgueiro  
Órgão orçamentário: 5000 - SECRETÁRIA DE FINANÇAS  
Unidade orçamentária: 5001 - GABINETE DO SECRETARIO

### Classificação Funcional

Função: 4 - Administração  
Subfunção: 123 - Administração Financeira

### Estrutura Programática

Programa: 24 - GESTÃO ADMINISTRATIVA  
Ação: 52 - MANUTENÇÃO DAS ATIVIDADES DO GABINETE  
Subação:

### Natureza da Despesa

Categoria econômica: 3 - Despesas Correntes  
Grupo de despesa: 1 - Pessoal e Encargos Sociais  
Modalidade de aplicação: 90 - Aplicações Diretas  
Elemento de despesa: 92 - Despesas de Exercícios Anteriores

Fonte de recurso	Valores previstos:	Global	2018	2019	2020	2021	Total
1 - 01 - Recursos Próprios		0,00	2.000,00	2.000,00	2.000,00	2.000,00	8.000,00

**Total: 0,00 2.000,00 2.000,00 2.000,00 2.000,00 8.000,00**

# Prefeitura Municipal de Salgueiro

RUA JOAQUIM SAMPAIO, 279 - N S DAS GRAÇAS - 56.000-000 - Salgueiro/ PE  
CNPJ: 11.361.243/0001-71

Usuário: Rostand	Chave de Autenticação 1716-3162-081	Página 131 / 918
------------------	--	---------------------

## Despesa PPA por Programa e Ação

**Despesa PPA: 2167 - 1 . 5001 . 4 . 123 . 24 . 2.52 . 0 . 319096**

### Estrutura Organizacional

Unidade gestora: 1 - Prefeitura Municipal de Salgueiro  
Órgão orçamentário: 5000 - SECRETÁRIA DE FINANÇAS  
Unidade orçamentária: 5001 - GABINETE DO SECRETARIO

### Classificação Funcional

Função: 4 - Administração  
Subfunção: 123 - Administração Financeira

### Estrutura Programática

Programa: 24 - GESTÃO ADMINISTRATIVA  
Ação: 52 - MANUTENÇÃO DAS ATIVIDADES DO GABINETE  
Subação:

### Natureza da Despesa

Categoria econômica: 3 - Despesas Correntes  
Grupo de despesa: 1 - Pessoal e Encargos Sociais  
Modalidade de aplicação: 90 - Aplicações Diretas  
Elemento de despesa: 96 - Ressarcimento de Despesas de Pessoal Requisitado

Fonte de recurso	Valores previstos:	Global	2018	2019	2020	2021	Total
1 - 01 - Recursos Próprios		0,00	2.000,00	2.000,00	2.000,00	2.000,00	8.000,00
<b>Total:</b>		<b>0,00</b>	<b>2.000,00</b>	<b>2.000,00</b>	<b>2.000,00</b>	<b>2.000,00</b>	<b>8.000,00</b>

**Despesa PPA: 2168 - 1 . 5001 . 4 . 123 . 24 . 2.52 . 0 . 339032**

### Estrutura Organizacional

Unidade gestora: 1 - Prefeitura Municipal de Salgueiro  
Órgão orçamentário: 5000 - SECRETÁRIA DE FINANÇAS  
Unidade orçamentária: 5001 - GABINETE DO SECRETARIO

### Classificação Funcional

Função: 4 - Administração  
Subfunção: 123 - Administração Financeira

### Estrutura Programática

Programa: 24 - GESTÃO ADMINISTRATIVA  
Ação: 52 - MANUTENÇÃO DAS ATIVIDADES DO GABINETE  
Subação:

### Natureza da Despesa

Categoria econômica: 3 - Despesas Correntes  
Grupo de despesa: 3 - Outras Despesas Correntes  
Modalidade de aplicação: 90 - Aplicações Diretas  
Elemento de despesa: 32 - Material, Bem ou Serviço para Distribuição Gratuita

Fonte de recurso	Valores previstos:	Global	2018	2019	2020	2021	Total
1 - 01 - Recursos Próprios		0,00	2.000,00	2.000,00	2.000,00	2.000,00	8.000,00
<b>Total:</b>		<b>0,00</b>	<b>2.000,00</b>	<b>2.000,00</b>	<b>2.000,00</b>	<b>2.000,00</b>	<b>8.000,00</b>

**Despesa PPA: 2169 - 1 . 5001 . 4 . 123 . 24 . 2.52 . 0 . 339048**

### Estrutura Organizacional

Unidade gestora: 1 - Prefeitura Municipal de Salgueiro  
Órgão orçamentário: 5000 - SECRETÁRIA DE FINANÇAS  
Unidade orçamentária: 5001 - GABINETE DO SECRETARIO

### Classificação Funcional

Função: 4 - Administração  
Subfunção: 123 - Administração Financeira

### Estrutura Programática

Programa: 24 - GESTÃO ADMINISTRATIVA  
Ação: 52 - MANUTENÇÃO DAS ATIVIDADES DO GABINETE  
Subação:

### Natureza da Despesa

Categoria econômica: 3 - Despesas Correntes  
Grupo de despesa: 3 - Outras Despesas Correntes  
Modalidade de aplicação: 90 - Aplicações Diretas  
Elemento de despesa: 48 - Outros Auxílios Financeiros a Pessoas Físicas

Fonte de recurso	Valores previstos:	Global	2018	2019	2020	2021	Total
1 - 01 - Recursos Próprios		0,00	2.000,00	2.000,00	2.000,00	2.000,00	8.000,00
<b>Total:</b>		<b>0,00</b>	<b>2.000,00</b>	<b>2.000,00</b>	<b>2.000,00</b>	<b>2.000,00</b>	<b>8.000,00</b>



# Prefeitura Municipal de Salgueiro

RUA JOAQUIM SAMPAIO, 279 - N S DAS GRAÇAS - 56.000-000 - Salgueiro/ PE  
CNPJ: 11.361.243/0001-71

Usuário: Rostand

Chave de Autenticação  
1716-3162-081

Página  
132 / 918

## Despesa PPA por Programa e Ação

**Despesa PPA:** 2170 - 1 . 5001 . 4 . 123 . 24 . 2.52 . 0 . 339091

**Estrutura Organizacional**

Unidade gestora: 1 - Prefeitura Municipal de Salgueiro  
Órgão orçamentário: 5000 - SECRETÁRIA DE FINANÇAS  
Unidade orçamentária: 5001 - GABINETE DO SECRETARIO

**Classificação Funcional**

Função: 4 - Administração  
Subfunção: 123 - Administração Financeira

**Estrutura Programática**

Programa: 24 - GESTÃO ADMINISTRATIVA  
Ação: 52 - MANUTENÇÃO DAS ATIVIDADES DO GABINETE  
Subação:

**Natureza da Despesa**

Categoria econômica: 3 - Despesas Correntes  
Grupo de despesa: 3 - Outras Despesas Correntes  
Modalidade de aplicação: 90 - Aplicações Diretas  
Elemento de despesa: 91 - Sentenças Judiciais

Fonte de recurso	Valores previstos:	Global	2018	2019	2020	2021	Total
1 - 01 - Recursos Próprios		0,00	2.000,00	2.000,00	2.000,00	2.000,00	8.000,00

**Total:** 0,00 2.000,00 2.000,00 2.000,00 2.000,00 8.000,00

**Despesa PPA:** 2171 - 1 . 5001 . 4 . 123 . 24 . 2.52 . 0 . 339096

**Estrutura Organizacional**

Unidade gestora: 1 - Prefeitura Municipal de Salgueiro  
Órgão orçamentário: 5000 - SECRETÁRIA DE FINANÇAS  
Unidade orçamentária: 5001 - GABINETE DO SECRETARIO

**Classificação Funcional**

Função: 4 - Administração  
Subfunção: 123 - Administração Financeira

**Estrutura Programática**

Programa: 24 - GESTÃO ADMINISTRATIVA  
Ação: 52 - MANUTENÇÃO DAS ATIVIDADES DO GABINETE  
Subação:

**Natureza da Despesa**

Categoria econômica: 3 - Despesas Correntes  
Grupo de despesa: 3 - Outras Despesas Correntes  
Modalidade de aplicação: 90 - Aplicações Diretas  
Elemento de despesa: 96 - Ressarcimento de Despesas de Pessoal Requisitado

Fonte de recurso	Valores previstos:	Global	2018	2019	2020	2021	Total
1 - 01 - Recursos Próprios		0,00	2.000,00	2.000,00	2.000,00	2.000,00	8.000,00

**Total:** 0,00 2.000,00 2.000,00 2.000,00 2.000,00 8.000,00

**Ação:** 2.63 MANUTENÇÃO DAS ATIVIDADES DO GABINETE

Tipo: 2 - Atividades

Objetivo: MANUTENÇÃO DAS ATIVIDADES DO GABINETE

Produto: MANUTENÇÃO DAS ATIVIDADES DO GABINETE

Sigla:

**Indicador (unidade de medida):** 37 - Programa de Apoio às Políticas Públicas e Áreas Especiais não é mensurado por indicador (4 - Não Aplica-se, NA, NA)

Método de cálculo: Não Aplica-se.

Método de avaliação: Não Aplica-se.

**Despesa PPA:** 635 - 7 . 6001 . 12 . 122 . 24 . 2.63 . 0 . 319004

**Estrutura Organizacional**

Unidade gestora: 7 - Fundo Municipal de Educação de Salgueiro  
Órgão orçamentário: 6000 - SECRETARIA DE EDUCAÇÃO  
Unidade orçamentária: 6001 - GABINETE DO SECRETÁRIO

**Classificação Funcional**

Função: 12 - Educação  
Subfunção: 122 - Administração Geral

**Estrutura Programática**

Programa: 24 - GESTÃO ADMINISTRATIVA  
Ação: 63 - MANUTENÇÃO DAS ATIVIDADES DO GABINETE  
Subação:

# Prefeitura Municipal de Salgueiro

RUA JOAQUIM SAMPAIO, 279 - N S DAS GRAÇAS - 56.000-000 - Salgueiro/ PE  
CNPJ: 11.361.243/0001-71

Usuário: Rostand	Chave de Autenticação 1716-3162-081	Página 133 / 918
------------------	--	---------------------

## Despesa PPA por Programa e Ação

### Natureza da Despesa

Categoria econômica: 3 - Despesas Correntes  
Grupo de despesa: 1 - Pessoal e Encargos Sociais  
Modalidade de aplicação: 90 - Aplicações Diretas  
Elemento de despesa: 4 - Contratação por Tempo Determinado

Fonte de recurso	Valores previstos:	Global	2018	2019	2020	2021	Total
2 - 02 - Impostos e Transferências MDE		0,00	1.000,00	1.000,00	1.000,00	1.000,00	4.000,00
<b>Total:</b>		<b>0,00</b>	<b>1.000,00</b>	<b>1.000,00</b>	<b>1.000,00</b>	<b>1.000,00</b>	<b>4.000,00</b>

**Despesa PPA: 636 - 7 . 6001 . 12 . 122 . 24 . 2.63 . 0 . 319011**

### Estrutura Organizacional

Unidade gestora: 7 - Fundo Municipal de Educação de Salgueiro  
Órgão orçamentário: 6000 - SECRETARIA DE EDUCAÇÃO  
Unidade orçamentária: 6001 - GABINETE DO SECRETÁRIO

### Classificação Funcional

Função: 12 - Educação  
Subfunção: 122 - Administração Geral

### Estrutura Programática

Programa: 24 - GESTÃO ADMINISTRATIVA  
Ação: 63 - MANUTENÇÃO DAS ATIVIDADES DO GABINETE

Subação:

### Natureza da Despesa

Categoria econômica: 3 - Despesas Correntes  
Grupo de despesa: 1 - Pessoal e Encargos Sociais  
Modalidade de aplicação: 90 - Aplicações Diretas  
Elemento de despesa: 11 - Vencimentos e Vantagens Fixas – Pessoal Civil

Fonte de recurso	Valores previstos:	Global	2018	2019	2020	2021	Total
2 - 02 - Impostos e Transferências MDE		0,00	10.000,00	10.000,00	10.000,00	10.000,00	40.000,00
<b>Total:</b>		<b>0,00</b>	<b>10.000,00</b>	<b>10.000,00</b>	<b>10.000,00</b>	<b>10.000,00</b>	<b>40.000,00</b>

**Despesa PPA: 637 - 7 . 6001 . 12 . 122 . 24 . 2.63 . 0 . 339014**

### Estrutura Organizacional

Unidade gestora: 7 - Fundo Municipal de Educação de Salgueiro  
Órgão orçamentário: 6000 - SECRETARIA DE EDUCAÇÃO  
Unidade orçamentária: 6001 - GABINETE DO SECRETÁRIO

### Classificação Funcional

Função: 12 - Educação  
Subfunção: 122 - Administração Geral

### Estrutura Programática

Programa: 24 - GESTÃO ADMINISTRATIVA  
Ação: 63 - MANUTENÇÃO DAS ATIVIDADES DO GABINETE

Subação:

### Natureza da Despesa

Categoria econômica: 3 - Despesas Correntes  
Grupo de despesa: 3 - Outras Despesas Correntes  
Modalidade de aplicação: 90 - Aplicações Diretas  
Elemento de despesa: 14 - Diárias – Civil

Fonte de recurso	Valores previstos:	Global	2018	2019	2020	2021	Total
2 - 02 - Impostos e Transferências MDE		0,00	1.000,00	1.000,00	1.000,00	1.000,00	4.000,00
<b>Total:</b>		<b>0,00</b>	<b>1.000,00</b>	<b>1.000,00</b>	<b>1.000,00</b>	<b>1.000,00</b>	<b>4.000,00</b>

**Despesa PPA: 638 - 7 . 6001 . 12 . 122 . 24 . 2.63 . 0 . 339030**

### Estrutura Organizacional

Unidade gestora: 7 - Fundo Municipal de Educação de Salgueiro  
Órgão orçamentário: 6000 - SECRETARIA DE EDUCAÇÃO  
Unidade orçamentária: 6001 - GABINETE DO SECRETÁRIO

### Classificação Funcional

Função: 12 - Educação  
Subfunção: 122 - Administração Geral

### Estrutura Programática

Programa: 24 - GESTÃO ADMINISTRATIVA  
Ação: 63 - MANUTENÇÃO DAS ATIVIDADES DO GABINETE

Subação:

# Prefeitura Municipal de Salgueiro

RUA JOAQUIM SAMPAIO, 279 - N S DAS GRAÇAS - 56.000-000 - Salgueiro/ PE  
CNPJ: 11.361.243/0001-71

Usuário: Rostand

Chave de Autenticação

1716-3162-081

Página

134 / 918

## Despesa PPA por Programa e Ação

### Natureza da Despesa

Categoria econômica: 3 - Despesas Correntes  
Grupo de despesa: 3 - Outras Despesas Correntes  
Modalidade de aplicação: 90 - Aplicações Diretas  
Elemento de despesa: 30 - Material de Consumo

Fonte de recurso	Valores previstos:	Global	2018	2019	2020	2021	Total
2 - 02 - Impostos e Transferências MDE		0,00	3.000,00	3.000,00	3.000,00	3.000,00	12.000,00
<b>Total:</b>		<b>0,00</b>	<b>3.000,00</b>	<b>3.000,00</b>	<b>3.000,00</b>	<b>3.000,00</b>	<b>12.000,00</b>

**Despesa PPA: 639 - 7 . 6001 . 12 . 122 . 24 . 2.63 . 0 . 339033**

### Estrutura Organizacional

Unidade gestora: 7 - Fundo Municipal de Educação de Salgueiro  
Órgão orçamentário: 6000 - SECRETARIA DE EDUCAÇÃO  
Unidade orçamentária: 6001 - GABINETE DO SECRETÁRIO

### Classificação Funcional

Função: 12 - Educação  
Subfunção: 122 - Administração Geral

### Estrutura Programática

Programa: 24 - GESTÃO ADMINISTRATIVA  
Ação: 63 - MANUTENÇÃO DAS ATIVIDADES DO GABINETE

Subação:

### Natureza da Despesa

Categoria econômica: 3 - Despesas Correntes  
Grupo de despesa: 3 - Outras Despesas Correntes  
Modalidade de aplicação: 90 - Aplicações Diretas  
Elemento de despesa: 33 - Passagens e Despesas com Locomoção

Fonte de recurso	Valores previstos:	Global	2018	2019	2020	2021	Total
2 - 02 - Impostos e Transferências MDE		0,00	2.000,00	2.000,00	2.000,00	2.000,00	8.000,00
<b>Total:</b>		<b>0,00</b>	<b>2.000,00</b>	<b>2.000,00</b>	<b>2.000,00</b>	<b>2.000,00</b>	<b>8.000,00</b>

**Despesa PPA: 640 - 7 . 6001 . 12 . 122 . 24 . 2.63 . 0 . 339036**

### Estrutura Organizacional

Unidade gestora: 7 - Fundo Municipal de Educação de Salgueiro  
Órgão orçamentário: 6000 - SECRETARIA DE EDUCAÇÃO  
Unidade orçamentária: 6001 - GABINETE DO SECRETÁRIO

### Classificação Funcional

Função: 12 - Educação  
Subfunção: 122 - Administração Geral

### Estrutura Programática

Programa: 24 - GESTÃO ADMINISTRATIVA  
Ação: 63 - MANUTENÇÃO DAS ATIVIDADES DO GABINETE

Subação:

### Natureza da Despesa

Categoria econômica: 3 - Despesas Correntes  
Grupo de despesa: 3 - Outras Despesas Correntes  
Modalidade de aplicação: 90 - Aplicações Diretas  
Elemento de despesa: 36 - Outros Serviços de Terceiros – Pessoa Física

Fonte de recurso	Valores previstos:	Global	2018	2019	2020	2021	Total
2 - 02 - Impostos e Transferências MDE		0,00	3.000,00	3.000,00	3.000,00	3.000,00	12.000,00
<b>Total:</b>		<b>0,00</b>	<b>3.000,00</b>	<b>3.000,00</b>	<b>3.000,00</b>	<b>3.000,00</b>	<b>12.000,00</b>

**Despesa PPA: 641 - 7 . 6001 . 12 . 122 . 24 . 2.63 . 0 . 339039**

### Estrutura Organizacional

Unidade gestora: 7 - Fundo Municipal de Educação de Salgueiro  
Órgão orçamentário: 6000 - SECRETARIA DE EDUCAÇÃO  
Unidade orçamentária: 6001 - GABINETE DO SECRETÁRIO

### Classificação Funcional

Função: 12 - Educação  
Subfunção: 122 - Administração Geral

### Estrutura Programática

Programa: 24 - GESTÃO ADMINISTRATIVA  
Ação: 63 - MANUTENÇÃO DAS ATIVIDADES DO GABINETE

Subação:

# Prefeitura Municipal de Salgueiro

RUA JOAQUIM SAMPAIO, 279 - N S DAS GRAÇAS - 56.000-000 - Salgueiro/ PE  
CNPJ: 11.361.243/0001-71

Usuário: Rostand	Chave de Autenticação 1716-3162-081	Página 135 / 918
------------------	--	---------------------

## Despesa PPA por Programa e Ação

### Natureza da Despesa

Categoria econômica: 3 - Despesas Correntes  
Grupo de despesa: 3 - Outras Despesas Correntes  
Modalidade de aplicação: 90 - Aplicações Diretas  
Elemento de despesa: 39 - Outros Serviços de Terceiros – Pessoa Jurídica

Fonte de recurso	Valores previstos:	Global	2018	2019	2020	2021	Total
2 - 02 - Impostos e Transferências MDE		0,00	8.000,00	8.000,00	8.000,00	8.000,00	32.000,00
<b>Total:</b>		<b>0,00</b>	<b>8.000,00</b>	<b>8.000,00</b>	<b>8.000,00</b>	<b>8.000,00</b>	<b>32.000,00</b>

**Despesa PPA: 642 - 7 . 6001 . 12 . 122 . 24 . 2.63 . 0 . 339092**

### Estrutura Organizacional

Unidade gestora: 7 - Fundo Municipal de Educação de Salgueiro  
Órgão orçamentário: 6000 - SECRETARIA DE EDUCAÇÃO  
Unidade orçamentária: 6001 - GABINETE DO SECRETÁRIO

### Classificação Funcional

Função: 12 - Educação  
Subfunção: 122 - Administração Geral

### Estrutura Programática

Programa: 24 - GESTÃO ADMINISTRATIVA  
Ação: 63 - MANUTENÇÃO DAS ATIVIDADES DO GABINETE

Subação:

### Natureza da Despesa

Categoria econômica: 3 - Despesas Correntes  
Grupo de despesa: 3 - Outras Despesas Correntes  
Modalidade de aplicação: 90 - Aplicações Diretas  
Elemento de despesa: 92 - Despesas de Exercícios Anteriores

Fonte de recurso	Valores previstos:	Global	2018	2019	2020	2021	Total
2 - 02 - Impostos e Transferências MDE		0,00	1.000,00	1.000,00	1.000,00	1.000,00	4.000,00
<b>Total:</b>		<b>0,00</b>	<b>1.000,00</b>	<b>1.000,00</b>	<b>1.000,00</b>	<b>1.000,00</b>	<b>4.000,00</b>

**Despesa PPA: 2184 - 7 . 6001 . 12 . 122 . 24 . 2.63 . 0 . 319092**

### Estrutura Organizacional

Unidade gestora: 7 - Fundo Municipal de Educação de Salgueiro  
Órgão orçamentário: 6000 - SECRETARIA DE EDUCAÇÃO  
Unidade orçamentária: 6001 - GABINETE DO SECRETÁRIO

### Classificação Funcional

Função: 12 - Educação  
Subfunção: 122 - Administração Geral

### Estrutura Programática

Programa: 24 - GESTÃO ADMINISTRATIVA  
Ação: 63 - MANUTENÇÃO DAS ATIVIDADES DO GABINETE

Subação:

### Natureza da Despesa

Categoria econômica: 3 - Despesas Correntes  
Grupo de despesa: 1 - Pessoal e Encargos Sociais  
Modalidade de aplicação: 90 - Aplicações Diretas  
Elemento de despesa: 92 - Despesas de Exercícios Anteriores

Fonte de recurso	Valores previstos:	Global	2018	2019	2020	2021	Total
2 - 02 - Impostos e Transferências MDE		0,00	2.000,00	2.000,00	2.000,00	2.000,00	8.000,00
<b>Total:</b>		<b>0,00</b>	<b>2.000,00</b>	<b>2.000,00</b>	<b>2.000,00</b>	<b>2.000,00</b>	<b>8.000,00</b>

**Despesa PPA: 2185 - 7 . 6001 . 12 . 122 . 24 . 2.63 . 0 . 319096**

### Estrutura Organizacional

Unidade gestora: 7 - Fundo Municipal de Educação de Salgueiro  
Órgão orçamentário: 6000 - SECRETARIA DE EDUCAÇÃO  
Unidade orçamentária: 6001 - GABINETE DO SECRETÁRIO

### Classificação Funcional

Função: 12 - Educação  
Subfunção: 122 - Administração Geral

### Estrutura Programática

Programa: 24 - GESTÃO ADMINISTRATIVA  
Ação: 63 - MANUTENÇÃO DAS ATIVIDADES DO GABINETE

Subação:

# Prefeitura Municipal de Salgueiro

RUA JOAQUIM SAMPAIO, 279 - N S DAS GRAÇAS - 56.000-000 - Salgueiro/ PE  
CNPJ: 11.361.243/0001-71

Usuário: Rostand

Chave de Autenticação  
1716-3162-081

Página  
136 / 918

## Despesa PPA por Programa e Ação

### Natureza da Despesa

Categoria econômica: 3 - Despesas Correntes  
Grupo de despesa: 1 - Pessoal e Encargos Sociais  
Modalidade de aplicação: 90 - Aplicações Diretas  
Elemento de despesa: 96 - Ressarcimento de Despesas de Pessoal Requisitado

Fonte de recurso	Valores previstos:	Global	2018	2019	2020	2021	Total
2 - 02 - Impostos e Transferências MDE		0,00	2.000,00	2.000,00	2.000,00	2.000,00	8.000,00
<b>Total:</b>		<b>0,00</b>	<b>2.000,00</b>	<b>2.000,00</b>	<b>2.000,00</b>	<b>2.000,00</b>	<b>8.000,00</b>

**Despesa PPA: 2186 - 7 . 6001 . 12 . 122 . 24 . 2.63 . 0 . 339035**

### Estrutura Organizacional

Unidade gestora: 7 - Fundo Municipal de Educação de Salgueiro  
Órgão orçamentário: 6000 - SECRETARIA DE EDUCAÇÃO  
Unidade orçamentária: 6001 - GABINETE DO SECRETÁRIO

### Classificação Funcional

Função: 12 - Educação  
Subfunção: 122 - Administração Geral

### Estrutura Programática

Programa: 24 - GESTÃO ADMINISTRATIVA  
Ação: 63 - MANUTENÇÃO DAS ATIVIDADES DO GABINETE

Subação:

### Natureza da Despesa

Categoria econômica: 3 - Despesas Correntes  
Grupo de despesa: 3 - Outras Despesas Correntes  
Modalidade de aplicação: 90 - Aplicações Diretas  
Elemento de despesa: 35 - Serviços de Consultoria

Fonte de recurso	Valores previstos:	Global	2018	2019	2020	2021	Total
2 - 02 - Impostos e Transferências MDE		0,00	2.000,00	2.000,00	2.000,00	2.000,00	8.000,00
<b>Total:</b>		<b>0,00</b>	<b>2.000,00</b>	<b>2.000,00</b>	<b>2.000,00</b>	<b>2.000,00</b>	<b>8.000,00</b>

**Despesa PPA: 2187 - 7 . 6001 . 12 . 122 . 24 . 2.63 . 0 . 339047**

### Estrutura Organizacional

Unidade gestora: 7 - Fundo Municipal de Educação de Salgueiro  
Órgão orçamentário: 6000 - SECRETARIA DE EDUCAÇÃO  
Unidade orçamentária: 6001 - GABINETE DO SECRETÁRIO

### Classificação Funcional

Função: 12 - Educação  
Subfunção: 122 - Administração Geral

### Estrutura Programática

Programa: 24 - GESTÃO ADMINISTRATIVA  
Ação: 63 - MANUTENÇÃO DAS ATIVIDADES DO GABINETE

Subação:

### Natureza da Despesa

Categoria econômica: 3 - Despesas Correntes  
Grupo de despesa: 3 - Outras Despesas Correntes  
Modalidade de aplicação: 90 - Aplicações Diretas  
Elemento de despesa: 47 - Obrigações Tributárias e Contributivas

Fonte de recurso	Valores previstos:	Global	2018	2019	2020	2021	Total
2 - 02 - Impostos e Transferências MDE		0,00	2.000,00	2.000,00	2.000,00	2.000,00	8.000,00
<b>Total:</b>		<b>0,00</b>	<b>2.000,00</b>	<b>2.000,00</b>	<b>2.000,00</b>	<b>2.000,00</b>	<b>8.000,00</b>

**Despesa PPA: 2188 - 7 . 6001 . 12 . 122 . 24 . 2.63 . 0 . 339048**

### Estrutura Organizacional

Unidade gestora: 7 - Fundo Municipal de Educação de Salgueiro  
Órgão orçamentário: 6000 - SECRETARIA DE EDUCAÇÃO  
Unidade orçamentária: 6001 - GABINETE DO SECRETÁRIO

### Classificação Funcional

Função: 12 - Educação  
Subfunção: 122 - Administração Geral

### Estrutura Programática

Programa: 24 - GESTÃO ADMINISTRATIVA  
Ação: 63 - MANUTENÇÃO DAS ATIVIDADES DO GABINETE

Subação:

# Prefeitura Municipal de Salgueiro

RUA JOAQUIM SAMPAIO, 279 - N S DAS GRAÇAS - 56.000-000 - Salgueiro/ PE  
CNPJ: 11.361.243/0001-71

Usuário: Rostand

Chave de Autenticação  
1716-3162-081

Página  
137 / 918

## Despesa PPA por Programa e Ação

### Natureza da Despesa

Categoria econômica: 3 - Despesas Correntes  
Grupo de despesa: 3 - Outras Despesas Correntes  
Modalidade de aplicação: 90 - Aplicações Diretas  
Elemento de despesa: 48 - Outros Auxílios Financeiros a Pessoas Físicas

Fonte de recurso	Valores previstos:	Global	2018	2019	2020	2021	Total
2 - 02 - Impostos e Transferências MDE		0,00	2.000,00	2.000,00	2.000,00	2.000,00	8.000,00
<b>Total:</b>		<b>0,00</b>	<b>2.000,00</b>	<b>2.000,00</b>	<b>2.000,00</b>	<b>2.000,00</b>	<b>8.000,00</b>

**Despesa PPA: 2189 - 7 . 6001 . 12 . 122 . 24 . 2.63 . 0 . 339091**

### Estrutura Organizacional

Unidade gestora: 7 - Fundo Municipal de Educação de Salgueiro  
Órgão orçamentário: 6000 - SECRETARIA DE EDUCAÇÃO  
Unidade orçamentária: 6001 - GABINETE DO SECRETÁRIO

### Classificação Funcional

Função: 12 - Educação  
Subfunção: 122 - Administração Geral

### Estrutura Programática

Programa: 24 - GESTÃO ADMINISTRATIVA  
Ação: 63 - MANUTENÇÃO DAS ATIVIDADES DO GABINETE

Subação:

### Natureza da Despesa

Categoria econômica: 3 - Despesas Correntes  
Grupo de despesa: 3 - Outras Despesas Correntes  
Modalidade de aplicação: 90 - Aplicações Diretas  
Elemento de despesa: 91 - Sentenças Judiciais

Fonte de recurso	Valores previstos:	Global	2018	2019	2020	2021	Total
2 - 02 - Impostos e Transferências MDE		0,00	2.000,00	2.000,00	2.000,00	2.000,00	8.000,00
<b>Total:</b>		<b>0,00</b>	<b>2.000,00</b>	<b>2.000,00</b>	<b>2.000,00</b>	<b>2.000,00</b>	<b>8.000,00</b>

**Despesa PPA: 2190 - 7 . 6001 . 12 . 122 . 24 . 2.63 . 0 . 339096**

### Estrutura Organizacional

Unidade gestora: 7 - Fundo Municipal de Educação de Salgueiro  
Órgão orçamentário: 6000 - SECRETARIA DE EDUCAÇÃO  
Unidade orçamentária: 6001 - GABINETE DO SECRETÁRIO

### Classificação Funcional

Função: 12 - Educação  
Subfunção: 122 - Administração Geral

### Estrutura Programática

Programa: 24 - GESTÃO ADMINISTRATIVA  
Ação: 63 - MANUTENÇÃO DAS ATIVIDADES DO GABINETE

Subação:

### Natureza da Despesa

Categoria econômica: 3 - Despesas Correntes  
Grupo de despesa: 3 - Outras Despesas Correntes  
Modalidade de aplicação: 90 - Aplicações Diretas  
Elemento de despesa: 96 - Ressarcimento de Despesas de Pessoal Requisitado

Fonte de recurso	Valores previstos:	Global	2018	2019	2020	2021	Total
2 - 02 - Impostos e Transferências MDE		0,00	2.000,00	2.000,00	2.000,00	2.000,00	8.000,00
<b>Total:</b>		<b>0,00</b>	<b>2.000,00</b>	<b>2.000,00</b>	<b>2.000,00</b>	<b>2.000,00</b>	<b>8.000,00</b>

**Ação: 1.64 AQUISIÇÃO DE VEÍCULOS, MÓVEIS, APARELHOS, EQUIPAMENTOS E OUTROS MATERIAIS PERMANENTES**

Tipo: 1 - Projetos

Objetivo: AQUISIÇÃO DE VEÍCULOS, MÓVEIS, APARELHOS, EQUIPAMENTOS E OUTROS MATERIAIS PERMANENTES

Produto: .

Sigla:

**Indicador (unidade de medida):** 37 - Programa de Apoio às Políticas Públicas e Áreas Especiais não é mensurado por indicador (4 - Não Aplica-se, NA, NA)

Método de cálculo: Não Aplica-se.

Método de avaliação: Não Aplica-se.

# Prefeitura Municipal de Salgueiro

RUA JOAQUIM SAMPAIO, 279 - N S DAS GRAÇAS - 56.000-000 - Salgueiro/ PE  
CNPJ: 11.361.243/0001-71

Usuário: Rostand	Chave de Autenticação 1716-3162-081	Página 138 / 918
------------------	--	---------------------

## Despesa PPA por Programa e Ação

**Despesa PPA:** 1555 - 8 . 35001 . 12 . 122 . 24 . 1.64 . 0 . 449052

### Estrutura Organizacional

Unidade gestora: 8 - Autarquia Educacional de Salgueiro  
Órgão orçamentário: 35000 - SECRETARIA DE EDUCAÇÃO, CULTURA E ESPORTE - ENTIDADE SUPERV.  
Unidade orçamentária: 35001 - AUTARQUIA EDUCACIONAL DO SALGUEIRO - DIRETORIA EXECUTIVA

### Classificação Funcional

Função: 12 - Educação  
Subfunção: 122 - Administração Geral

### Estrutura Programática

Programa: 24 - GESTÃO ADMINISTRATIVA  
Ação: 64 - AQUISIÇÃO DE VEÍCULOS, MÓVEIS, APARELHOS, EQUIPAMENTOS E OUTROS MATERIAIS PERMANENTES  
Subação:

### Natureza da Despesa

Categoria econômica: 4 - Despesas de Capital  
Grupo de despesa: 4 - Investimentos  
Modalidade de aplicação: 90 - Aplicações Diretas  
Elemento de despesa: 52 - Equipamentos e Material Permanente

Fonte de recurso	Valores previstos:	Global	2018	2019	2020	2021	Total
1 - 01 - Recursos Próprios		0,00	5.000,00	5.000,00	5.000,00	5.000,00	20.000,00
<b>Total:</b>		<b>0,00</b>	<b>5.000,00</b>	<b>5.000,00</b>	<b>5.000,00</b>	<b>5.000,00</b>	<b>20.000,00</b>

**Ação:** 1.65 CONSTRUÇÃO DA SEDE DA AUTARQUIA EDUCACIONAL DO SALGUEIRO

Tipo: 1 - Projetos

Objetivo: CONSTRUÇÃO DA SEDE DA AUTARQUIA EDUCACIONAL DO SALGUEIRO

Produto: .

Sigla:

**Indicador (unidade de medida):** 37 - Programa de Apoio às Políticas Públicas e Áreas Especiais não é mensurado por indicador (4 - Não Aplica-se, NA, NA)

Método de cálculo: Não Aplica-se.

Método de avaliação: Não Aplica-se.

**Despesa PPA:** 1556 - 8 . 35001 . 12 . 122 . 24 . 1.65 . 0 . 449051

### Estrutura Organizacional

Unidade gestora: 8 - Autarquia Educacional de Salgueiro  
Órgão orçamentário: 35000 - SECRETARIA DE EDUCAÇÃO, CULTURA E ESPORTE - ENTIDADE SUPERV.  
Unidade orçamentária: 35001 - AUTARQUIA EDUCACIONAL DO SALGUEIRO - DIRETORIA EXECUTIVA

### Classificação Funcional

Função: 12 - Educação  
Subfunção: 122 - Administração Geral

### Estrutura Programática

Programa: 24 - GESTÃO ADMINISTRATIVA  
Ação: 65 - CONSTRUÇÃO DA SEDE DA AUTARQUIA EDUCACIONAL DO SALGUEIRO  
Subação:

### Natureza da Despesa

Categoria econômica: 4 - Despesas de Capital  
Grupo de despesa: 4 - Investimentos  
Modalidade de aplicação: 90 - Aplicações Diretas  
Elemento de despesa: 51 - Obras e Instalações

Fonte de recurso	Valores previstos:	Global	2018	2019	2020	2021	Total
1 - 01 - Recursos Próprios		0,00	50.000,00	50.000,00	50.000,00	50.000,00	200.000,00
<b>Total:</b>		<b>0,00</b>	<b>50.000,00</b>	<b>50.000,00</b>	<b>50.000,00</b>	<b>50.000,00</b>	<b>200.000,00</b>

**Ação:** 2.114 MANUTENÇÃO DAS ATIVIDADES DO GABINETE

Tipo: 2 - Atividades

Objetivo: MANUTENÇÃO DAS ATIVIDADES DO GABINETE

Produto: .

Sigla:

**Indicador (unidade de medida):** 37 - Programa de Apoio às Políticas Públicas e Áreas Especiais não é mensurado por indicador (4 - Não Aplica-se, NA, NA)

Método de cálculo: Não Aplica-se.

Método de avaliação: Não Aplica-se.

# Prefeitura Municipal de Salgueiro

RUA JOAQUIM SAMPAIO, 279 - N S DAS GRAÇAS - 56.000-000 - Salgueiro/ PE  
CNPJ: 11.361.243/0001-71

Usuário: Rostand	Chave de Autenticação 1716-3162-081	Página 139 / 918
------------------	--	---------------------

## Despesa PPA por Programa e Ação

**Despesa PPA: 926 - 2 . 8001 . 10 . 122 . 24 . 2.114 . 0 . 319004**

### Estrutura Organizacional

Unidade gestora: 2 - Fundo Municipal de Saúde de Salgueiro  
Órgão orçamentário: 8000 - SECRETARIA DE SAÚDE  
Unidade orçamentária: 8001 - GABINETE DO SECRETARIO

### Classificação Funcional

Função: 10 - Saúde  
Subfunção: 122 - Administração Geral

### Estrutura Programática

Programa: 24 - GESTÃO ADMINISTRATIVA  
Ação: 114 - MANUTENÇÃO DAS ATIVIDADES DO GABINETE  
Subação:

### Natureza da Despesa

Categoria econômica: 3 - Despesas Correntes  
Grupo de despesa: 1 - Pessoal e Encargos Sociais  
Modalidade de aplicação: 90 - Aplicações Diretas  
Elemento de despesa: 4 - Contratação por Tempo Determinado

Fonte de recurso	Valores previstos:	Global	2018	2019	2020	2021	Total
1 - 01 - Recursos Próprios		0,00	3.000,00	3.255,00	3.531,68	3.831,87	13.618,55
<b>Total:</b>		<b>0,00</b>	<b>3.000,00</b>	<b>3.255,00</b>	<b>3.531,68</b>	<b>3.831,87</b>	<b>13.618,55</b>

**Despesa PPA: 927 - 2 . 8001 . 10 . 122 . 24 . 2.114 . 0 . 319011**

### Estrutura Organizacional

Unidade gestora: 2 - Fundo Municipal de Saúde de Salgueiro  
Órgão orçamentário: 8000 - SECRETARIA DE SAÚDE  
Unidade orçamentária: 8001 - GABINETE DO SECRETARIO

### Classificação Funcional

Função: 10 - Saúde  
Subfunção: 122 - Administração Geral

### Estrutura Programática

Programa: 24 - GESTÃO ADMINISTRATIVA  
Ação: 114 - MANUTENÇÃO DAS ATIVIDADES DO GABINETE  
Subação:

### Natureza da Despesa

Categoria econômica: 3 - Despesas Correntes  
Grupo de despesa: 1 - Pessoal e Encargos Sociais  
Modalidade de aplicação: 90 - Aplicações Diretas  
Elemento de despesa: 11 - Vencimentos e Vantagens Fixas – Pessoal Civil

Fonte de recurso	Valores previstos:	Global	2018	2019	2020	2021	Total
1 - 01 - Recursos Próprios		0,00	3.000,00	3.255,00	3.531,68	3.831,87	13.618,55
<b>Total:</b>		<b>0,00</b>	<b>3.000,00</b>	<b>3.255,00</b>	<b>3.531,68</b>	<b>3.831,87</b>	<b>13.618,55</b>

**Despesa PPA: 929 - 2 . 8001 . 10 . 122 . 24 . 2.114 . 0 . 339014**

### Estrutura Organizacional

Unidade gestora: 2 - Fundo Municipal de Saúde de Salgueiro  
Órgão orçamentário: 8000 - SECRETARIA DE SAÚDE  
Unidade orçamentária: 8001 - GABINETE DO SECRETARIO

### Classificação Funcional

Função: 10 - Saúde  
Subfunção: 122 - Administração Geral

### Estrutura Programática

Programa: 24 - GESTÃO ADMINISTRATIVA  
Ação: 114 - MANUTENÇÃO DAS ATIVIDADES DO GABINETE  
Subação:

### Natureza da Despesa

Categoria econômica: 3 - Despesas Correntes  
Grupo de despesa: 3 - Outras Despesas Correntes  
Modalidade de aplicação: 90 - Aplicações Diretas  
Elemento de despesa: 14 - Diárias – Civil

Fonte de recurso	Valores previstos:	Global	2018	2019	2020	2021	Total
1 - 01 - Recursos Próprios		0,00	3.000,00	3.255,00	3.531,68	3.831,87	13.618,55
<b>Total:</b>		<b>0,00</b>	<b>3.000,00</b>	<b>3.255,00</b>	<b>3.531,68</b>	<b>3.831,87</b>	<b>13.618,55</b>



# Prefeitura Municipal de Salgueiro

RUA JOAQUIM SAMPAIO, 279 - N S DAS GRAÇAS - 56.000-000 - Salgueiro/ PE  
CNPJ: 11.361.243/0001-71

Usuário: Rostand	Chave de Autenticação 1716-3162-081	Página 140 / 918
------------------	--	---------------------

## Despesa PPA por Programa e Ação

**Despesa PPA: 2091 - 2 . 8001 . 10 . 122 . 24 . 2.114 . 0 . 319013**

**Estrutura Organizacional**

Unidade gestora: 2 - Fundo Municipal de Saúde de Salgueiro  
Órgão orçamentário: 8000 - SECRETARIA DE SAÚDE  
Unidade orçamentária: 8001 - GABINETE DO SECRETARIO

**Classificação Funcional**

Função: 10 - Saúde  
Subfunção: 122 - Administração Geral

**Estrutura Programática**

Programa: 24 - GESTÃO ADMINISTRATIVA  
Ação: 114 - MANUTENÇÃO DAS ATIVIDADES DO GABINETE  
Subação:

**Natureza da Despesa**

Categoria econômica: 3 - Despesas Correntes  
Grupo de despesa: 1 - Pessoal e Encargos Sociais  
Modalidade de aplicação: 90 - Aplicações Diretas  
Elemento de despesa: 13 - Obrigações Patronais

Fonte de recurso	Valores previstos:	Global	2018	2019	2020	2021	Total
1 - 01 - Recursos Próprios		0,00	2.000,00	2.170,00	2.354,45	2.554,58	9.079,03
<b>Total:</b>		<b>0,00</b>	<b>2.000,00</b>	<b>2.170,00</b>	<b>2.354,45</b>	<b>2.554,58</b>	<b>9.079,03</b>

**Despesa PPA: 2092 - 2 . 8001 . 10 . 122 . 24 . 2.114 . 0 . 319113**

**Estrutura Organizacional**

Unidade gestora: 2 - Fundo Municipal de Saúde de Salgueiro  
Órgão orçamentário: 8000 - SECRETARIA DE SAÚDE  
Unidade orçamentária: 8001 - GABINETE DO SECRETARIO

**Classificação Funcional**

Função: 10 - Saúde  
Subfunção: 122 - Administração Geral

**Estrutura Programática**

Programa: 24 - GESTÃO ADMINISTRATIVA  
Ação: 114 - MANUTENÇÃO DAS ATIVIDADES DO GABINETE  
Subação:

**Natureza da Despesa**

Categoria econômica: 3 - Despesas Correntes  
Grupo de despesa: 1 - Pessoal e Encargos Sociais  
Modalidade de aplicação: 91 - Aplicação Direta Decorrente de Operação entre Órgãos, Fundos e Entidades Integrantes dos Orçamentos Fiscal e da Seguridade Social  
Elemento de despesa: 13 - Obrigações Patronais

Fonte de recurso	Valores previstos:	Global	2018	2019	2020	2021	Total
1 - 01 - Recursos Próprios		0,00	2.000,00	2.170,00	2.354,45	2.554,58	9.079,03
<b>Total:</b>		<b>0,00</b>	<b>2.000,00</b>	<b>2.170,00</b>	<b>2.354,45</b>	<b>2.554,58</b>	<b>9.079,03</b>

**Despesa PPA: 2093 - 2 . 8001 . 10 . 122 . 24 . 2.114 . 0 . 339030**

**Estrutura Organizacional**

Unidade gestora: 2 - Fundo Municipal de Saúde de Salgueiro  
Órgão orçamentário: 8000 - SECRETARIA DE SAÚDE  
Unidade orçamentária: 8001 - GABINETE DO SECRETARIO

**Classificação Funcional**

Função: 10 - Saúde  
Subfunção: 122 - Administração Geral

**Estrutura Programática**

Programa: 24 - GESTÃO ADMINISTRATIVA  
Ação: 114 - MANUTENÇÃO DAS ATIVIDADES DO GABINETE  
Subação:

**Natureza da Despesa**

Categoria econômica: 3 - Despesas Correntes  
Grupo de despesa: 3 - Outras Despesas Correntes  
Modalidade de aplicação: 90 - Aplicações Diretas  
Elemento de despesa: 30 - Material de Consumo

Fonte de recurso	Valores previstos:	Global	2018	2019	2020	2021	Total
1 - 01 - Recursos Próprios		0,00	2.000,00	2.170,00	2.354,45	2.554,58	9.079,03
<b>Total:</b>		<b>0,00</b>	<b>2.000,00</b>	<b>2.170,00</b>	<b>2.354,45</b>	<b>2.554,58</b>	<b>9.079,03</b>

# Prefeitura Municipal de Salgueiro

RUA JOAQUIM SAMPAIO, 279 - N S DAS GRAÇAS - 56.000-000 - Salgueiro/ PE  
CNPJ: 11.361.243/0001-71

Usuário: Rostand	Chave de Autenticação 1716-3162-081	Página 141 / 918
------------------	--	---------------------

## Despesa PPA por Programa e Ação

**Despesa PPA: 2094 - 2 . 8001 . 10 . 122 . 24 . 2.114 . 0 . 339036**

### Estrutura Organizacional

Unidade gestora: 2 - Fundo Municipal de Saúde de Salgueiro  
Órgão orçamentário: 8000 - SECRETARIA DE SAÚDE  
Unidade orçamentária: 8001 - GABINETE DO SECRETARIO

### Classificação Funcional

Função: 10 - Saúde  
Subfunção: 122 - Administração Geral

### Estrutura Programática

Programa: 24 - GESTÃO ADMINISTRATIVA  
Ação: 114 - MANUTENÇÃO DAS ATIVIDADES DO GABINETE  
Subação:

### Natureza da Despesa

Categoria econômica: 3 - Despesas Correntes  
Grupo de despesa: 3 - Outras Despesas Correntes  
Modalidade de aplicação: 90 - Aplicações Diretas  
Elemento de despesa: 36 - Outros Serviços de Terceiros – Pessoa Física

Fonte de recurso	Valores previstos:	Global	2018	2019	2020	2021	Total
1 - 01 - Recursos Próprios		0,00	2.000,00	2.170,00	2.354,45	2.554,58	9.079,03
<b>Total:</b>		<b>0,00</b>	<b>2.000,00</b>	<b>2.170,00</b>	<b>2.354,45</b>	<b>2.554,58</b>	<b>9.079,03</b>

**Despesa PPA: 2095 - 2 . 8001 . 10 . 122 . 24 . 2.114 . 0 . 339039**

### Estrutura Organizacional

Unidade gestora: 2 - Fundo Municipal de Saúde de Salgueiro  
Órgão orçamentário: 8000 - SECRETARIA DE SAÚDE  
Unidade orçamentária: 8001 - GABINETE DO SECRETARIO

### Classificação Funcional

Função: 10 - Saúde  
Subfunção: 122 - Administração Geral

### Estrutura Programática

Programa: 24 - GESTÃO ADMINISTRATIVA  
Ação: 114 - MANUTENÇÃO DAS ATIVIDADES DO GABINETE  
Subação:

### Natureza da Despesa

Categoria econômica: 3 - Despesas Correntes  
Grupo de despesa: 3 - Outras Despesas Correntes  
Modalidade de aplicação: 90 - Aplicações Diretas  
Elemento de despesa: 39 - Outros Serviços de Terceiros – Pessoa Jurídica

Fonte de recurso	Valores previstos:	Global	2018	2019	2020	2021	Total
1 - 01 - Recursos Próprios		0,00	2.000,00	2.170,00	2.354,45	2.554,58	9.079,03
<b>Total:</b>		<b>0,00</b>	<b>2.000,00</b>	<b>2.170,00</b>	<b>2.354,45</b>	<b>2.554,58</b>	<b>9.079,03</b>

**Despesa PPA: 2096 - 2 . 8001 . 10 . 122 . 24 . 2.114 . 0 . 339047**

### Estrutura Organizacional

Unidade gestora: 2 - Fundo Municipal de Saúde de Salgueiro  
Órgão orçamentário: 8000 - SECRETARIA DE SAÚDE  
Unidade orçamentária: 8001 - GABINETE DO SECRETARIO

### Classificação Funcional

Função: 10 - Saúde  
Subfunção: 122 - Administração Geral

### Estrutura Programática

Programa: 24 - GESTÃO ADMINISTRATIVA  
Ação: 114 - MANUTENÇÃO DAS ATIVIDADES DO GABINETE  
Subação:

### Natureza da Despesa

Categoria econômica: 3 - Despesas Correntes  
Grupo de despesa: 3 - Outras Despesas Correntes  
Modalidade de aplicação: 90 - Aplicações Diretas  
Elemento de despesa: 47 - Obrigações Tributárias e Contributivas

Fonte de recurso	Valores previstos:	Global	2018	2019	2020	2021	Total
1 - 01 - Recursos Próprios		0,00	2.000,00	2.170,00	2.354,45	2.554,58	9.079,03
<b>Total:</b>		<b>0,00</b>	<b>2.000,00</b>	<b>2.170,00</b>	<b>2.354,45</b>	<b>2.554,58</b>	<b>9.079,03</b>

# Prefeitura Municipal de Salgueiro

RUA JOAQUIM SAMPAIO, 279 - N S DAS GRAÇAS - 56.000-000 - Salgueiro/ PE  
CNPJ: 11.361.243/0001-71

Usuário: Rostand	Chave de Autenticação 1716-3162-081	Página 142 / 918
------------------	--	---------------------

## Despesa PPA por Programa e Ação

**Ação:** 2.115 MANUTENÇÃO DAS ATIVIDADES DO GABINETE

**Tipo:** 2 - Atividades

**Objetivo:** MANUTENÇÃO DAS ATIVIDADES DO GABINETE

**Produto:** .

**Sigla:**

**Indicador (unidade de medida):** 37 - Programa de Apoio às Políticas Públicas e Áreas Especiais não é mensurado por indicador (4 - Não Aplica-se, NA, NA)

**Método de cálculo:** Não Aplica-se.

**Método de avaliação:** Não Aplica-se.

**Despesa PPA:** 812 - 3 . 9001 . 8 . 122 . 24 . 2.115 . 0 . 339030

### Estrutura Organizacional

Unidade gestora: 3 - Fundo Municipal de Assistência Social de Salgueiro

Órgão orçamentário: 9000 - SECRETARIA DE DESENVOLVIMENTO SOCIAL

Unidade orçamentária: 9001 - SECRETARIA DE DESENVOLVIMENTO SOCIAL

### Classificação Funcional

Função: 8 - Assistência Social

Subfunção: 122 - Administração Geral

### Estrutura Programática

Programa: 24 - GESTÃO ADMINISTRATIVA

Ação: 115 - MANUTENÇÃO DAS ATIVIDADES DO GABINETE

Subação:

### Natureza da Despesa

Categoria econômica: 3 - Despesas Correntes

Grupo de despesa: 3 - Outras Despesas Correntes

Modalidade de aplicação: 90 - Aplicações Diretas

Elemento de despesa: 30 - Material de Consumo

Fonte de recurso	Valores previstos:	Global	2018	2019	2020	2021	Total
1 - 01 - Recursos Próprios		0,00	2.000,00	2.170,00	2.354,00	2.554,00	9.078,00
6 - 06 - Recursos Transferidos pelo FNAS		0,00	20.000,00	22.000,00	23.000,00	25.000,00	90.000,00
<b>Total:</b>		<b>0,00</b>	<b>22.000,00</b>	<b>24.170,00</b>	<b>25.354,00</b>	<b>27.554,00</b>	<b>99.078,00</b>

**Despesa PPA:** 820 - 3 . 9001 . 8 . 122 . 24 . 2.115 . 0 . 339036

### Estrutura Organizacional

Unidade gestora: 3 - Fundo Municipal de Assistência Social de Salgueiro

Órgão orçamentário: 9000 - SECRETARIA DE DESENVOLVIMENTO SOCIAL

Unidade orçamentária: 9001 - SECRETARIA DE DESENVOLVIMENTO SOCIAL

### Classificação Funcional

Função: 8 - Assistência Social

Subfunção: 122 - Administração Geral

### Estrutura Programática

Programa: 24 - GESTÃO ADMINISTRATIVA

Ação: 115 - MANUTENÇÃO DAS ATIVIDADES DO GABINETE

Subação:

### Natureza da Despesa

Categoria econômica: 3 - Despesas Correntes

Grupo de despesa: 3 - Outras Despesas Correntes

Modalidade de aplicação: 90 - Aplicações Diretas

Elemento de despesa: 36 - Outros Serviços de Terceiros – Pessoa Física

Fonte de recurso	Valores previstos:	Global	2018	2019	2020	2021	Total
1 - 01 - Recursos Próprios		0,00	15.000,00	16.000,00	17.000,00	18.000,00	66.000,00
6 - 06 - Recursos Transferidos pelo FNAS		0,00	5.000,00	5.500,00	6.000,00	6.500,00	23.000,00
<b>Total:</b>		<b>0,00</b>	<b>20.000,00</b>	<b>21.500,00</b>	<b>23.000,00</b>	<b>24.500,00</b>	<b>89.000,00</b>

**Despesa PPA:** 824 - 3 . 9001 . 8 . 122 . 24 . 2.115 . 0 . 339039

### Estrutura Organizacional

Unidade gestora: 3 - Fundo Municipal de Assistência Social de Salgueiro

Órgão orçamentário: 9000 - SECRETARIA DE DESENVOLVIMENTO SOCIAL

Unidade orçamentária: 9001 - SECRETARIA DE DESENVOLVIMENTO SOCIAL

### Classificação Funcional

Função: 8 - Assistência Social

Subfunção: 122 - Administração Geral

# Prefeitura Municipal de Salgueiro

RUA JOAQUIM SAMPAIO, 279 - N S DAS GRAÇAS - 56.000-000 - Salgueiro/ PE  
CNPJ: 11.361.243/0001-71

Usuário: Rostand	Chave de Autenticação 1716-3162-081	Página 143 / 918
------------------	--	---------------------

## Despesa PPA por Programa e Ação

### Estrutura Programática

Programa: 24 - GESTÃO ADMINISTRATIVA  
Ação: 115 - MANUTENÇÃO DAS ATIVIDADES DO GABINETE  
Subação:

### Natureza da Despesa

Categoria econômica: 3 - Despesas Correntes  
Grupo de despesa: 3 - Outras Despesas Correntes  
Modalidade de aplicação: 90 - Aplicações Diretas  
Elemento de despesa: 39 - Outros Serviços de Terceiros – Pessoa Jurídica

Fonte de recurso	Valores previstos:	Global	2018	2019	2020	2021	Total
1 - 01 - Recursos Próprios		0,00	5.000,00	5.500,00	6.000,00	6.500,00	23.000,00
6 - 06 - Recursos Transferidos pelo FNAS		0,00	5.000,00	5.500,00	6.000,00	6.500,00	23.000,00
<b>Total:</b>		<b>0,00</b>	<b>10.000,00</b>	<b>11.000,00</b>	<b>12.000,00</b>	<b>13.000,00</b>	<b>46.000,00</b>

**Despesa PPA: 932 - 3 . 9001 . 8 . 122 . 24 . 2.115 . 0 . 319004**

### Estrutura Organizacional

Unidade gestora: 3 - Fundo Municipal de Assistência Social de Salgueiro  
Órgão orçamentário: 9000 - SECRETARIA DE DESENVOLVIMENTO SOCIAL  
Unidade orçamentária: 9001 - SECRETARIA DE DESENVOLVIMENTO SOCIAL

### Classificação Funcional

Função: 8 - Assistência Social  
Subfunção: 122 - Administração Geral

### Estrutura Programática

Programa: 24 - GESTÃO ADMINISTRATIVA  
Ação: 115 - MANUTENÇÃO DAS ATIVIDADES DO GABINETE  
Subação:

### Natureza da Despesa

Categoria econômica: 3 - Despesas Correntes  
Grupo de despesa: 1 - Pessoal e Encargos Sociais  
Modalidade de aplicação: 90 - Aplicações Diretas  
Elemento de despesa: 4 - Contratação por Tempo Determinado

Fonte de recurso	Valores previstos:	Global	2018	2019	2020	2021	Total
1 - 01 - Recursos Próprios		0,00	2.000,00	2.170,00	2.354,00	2.554,00	9.078,00
<b>Total:</b>		<b>0,00</b>	<b>2.000,00</b>	<b>2.170,00</b>	<b>2.354,00</b>	<b>2.554,00</b>	<b>9.078,00</b>

**Despesa PPA: 934 - 3 . 9001 . 8 . 122 . 24 . 2.115 . 0 . 319011**

### Estrutura Organizacional

Unidade gestora: 3 - Fundo Municipal de Assistência Social de Salgueiro  
Órgão orçamentário: 9000 - SECRETARIA DE DESENVOLVIMENTO SOCIAL  
Unidade orçamentária: 9001 - SECRETARIA DE DESENVOLVIMENTO SOCIAL

### Classificação Funcional

Função: 8 - Assistência Social  
Subfunção: 122 - Administração Geral

### Estrutura Programática

Programa: 24 - GESTÃO ADMINISTRATIVA  
Ação: 115 - MANUTENÇÃO DAS ATIVIDADES DO GABINETE  
Subação:

### Natureza da Despesa

Categoria econômica: 3 - Despesas Correntes  
Grupo de despesa: 1 - Pessoal e Encargos Sociais  
Modalidade de aplicação: 90 - Aplicações Diretas  
Elemento de despesa: 11 - Vencimentos e Vantagens Fixas – Pessoal Civil

Fonte de recurso	Valores previstos:	Global	2018	2019	2020	2021	Total
1 - 01 - Recursos Próprios		0,00	20.000,00	21.700,00	23.554,00	25.545,00	90.799,00
<b>Total:</b>		<b>0,00</b>	<b>20.000,00</b>	<b>21.700,00</b>	<b>23.554,00</b>	<b>25.545,00</b>	<b>90.799,00</b>

**Despesa PPA: 935 - 3 . 9001 . 8 . 122 . 24 . 2.115 . 0 . 339014**

### Estrutura Organizacional

Unidade gestora: 3 - Fundo Municipal de Assistência Social de Salgueiro  
Órgão orçamentário: 9000 - SECRETARIA DE DESENVOLVIMENTO SOCIAL  
Unidade orçamentária: 9001 - SECRETARIA DE DESENVOLVIMENTO SOCIAL

### Classificação Funcional

Função: 8 - Assistência Social  
Subfunção: 122 - Administração Geral

# Prefeitura Municipal de Salgueiro

RUA JOAQUIM SAMPAIO, 279 - N S DAS GRAÇAS - 56.000-000 - Salgueiro/ PE  
CNPJ: 11.361.243/0001-71

Usuário: Rostand

Chave de Autenticação  
1716-3162-081

Página  
144 / 918

## Despesa PPA por Programa e Ação

### Estrutura Programática

Programa: 24 - GESTÃO ADMINISTRATIVA  
Ação: 115 - MANUTENÇÃO DAS ATIVIDADES DO GABINETE  
Subação:

### Natureza da Despesa

Categoria econômica: 3 - Despesas Correntes  
Grupo de despesa: 3 - Outras Despesas Correntes  
Modalidade de aplicação: 90 - Aplicações Diretas  
Elemento de despesa: 14 - Diárias – Civil

Fonte de recurso	Valores previstos:	Global	2018	2019	2020	2021	Total
1 - 01 - Recursos Próprios		0,00	5.000,00	5.425,00	5.886,00	6.386,00	22.697,00

**Total:** **0,00** **5.000,00** **5.425,00** **5.886,00** **6.386,00** **22.697,00**

**Despesa PPA:** **1901 - 3 . 9001 . 8 . 122 . 24 . 2.115 . 0 . 319013**

### Estrutura Organizacional

Unidade gestora: 3 - Fundo Municipal de Assistência Social de Salgueiro  
Órgão orçamentário: 9000 - SECRETARIA DE DESENVOLVIMENTO SOCIAL  
Unidade orçamentária: 9001 - SECRETARIA DE DESENVOLVIMENTO SOCIAL

### Classificação Funcional

Função: 8 - Assistência Social  
Subfunção: 122 - Administração Geral

### Estrutura Programática

Programa: 24 - GESTÃO ADMINISTRATIVA  
Ação: 115 - MANUTENÇÃO DAS ATIVIDADES DO GABINETE  
Subação:

### Natureza da Despesa

Categoria econômica: 3 - Despesas Correntes  
Grupo de despesa: 1 - Pessoal e Encargos Sociais  
Modalidade de aplicação: 90 - Aplicações Diretas  
Elemento de despesa: 13 - Obrigações Patronais

Fonte de recurso	Valores previstos:	Global	2018	2019	2020	2021	Total
1 - 01 - Recursos Próprios		0,00	5.000,00	5.425,00	5.886,00	6.386,00	22.697,00

**Total:** **0,00** **5.000,00** **5.425,00** **5.886,00** **6.386,00** **22.697,00**

**Despesa PPA:** **1902 - 3 . 9001 . 8 . 122 . 24 . 2.115 . 0 . 319113**

### Estrutura Organizacional

Unidade gestora: 3 - Fundo Municipal de Assistência Social de Salgueiro  
Órgão orçamentário: 9000 - SECRETARIA DE DESENVOLVIMENTO SOCIAL  
Unidade orçamentária: 9001 - SECRETARIA DE DESENVOLVIMENTO SOCIAL

### Classificação Funcional

Função: 8 - Assistência Social  
Subfunção: 122 - Administração Geral

### Estrutura Programática

Programa: 24 - GESTÃO ADMINISTRATIVA  
Ação: 115 - MANUTENÇÃO DAS ATIVIDADES DO GABINETE  
Subação:

### Natureza da Despesa

Categoria econômica: 3 - Despesas Correntes  
Grupo de despesa: 1 - Pessoal e Encargos Sociais  
Modalidade de aplicação: 91 - Aplicação Direta Decorrente de Operação entre Órgãos, Fundos e Entidades Integrantes dos Orçamentos Fiscal e da Seguridade Social  
Elemento de despesa: 13 - Obrigações Patronais

Fonte de recurso	Valores previstos:	Global	2018	2019	2020	2021	Total
1 - 01 - Recursos Próprios		0,00	5.000,00	5.425,00	5.886,00	6.386,00	22.697,00

**Total:** **0,00** **5.000,00** **5.425,00** **5.886,00** **6.386,00** **22.697,00**

**Despesa PPA:** **1903 - 3 . 9001 . 8 . 122 . 24 . 2.115 . 0 . 339033**

### Estrutura Organizacional

Unidade gestora: 3 - Fundo Municipal de Assistência Social de Salgueiro  
Órgão orçamentário: 9000 - SECRETARIA DE DESENVOLVIMENTO SOCIAL  
Unidade orçamentária: 9001 - SECRETARIA DE DESENVOLVIMENTO SOCIAL

### Classificação Funcional

Função: 8 - Assistência Social  
Subfunção: 122 - Administração Geral

# Prefeitura Municipal de Salgueiro

RUA JOAQUIM SAMPAIO, 279 - N S DAS GRAÇAS - 56.000-000 - Salgueiro/ PE  
CNPJ: 11.361.243/0001-71

Usuário: Rostand

Chave de Autenticação  
1716-3162-081

Página  
145 / 918

## Despesa PPA por Programa e Ação

### Estrutura Programática

Programa: 24 - GESTÃO ADMINISTRATIVA  
Ação: 115 - MANUTENÇÃO DAS ATIVIDADES DO GABINETE  
Subação:

### Natureza da Despesa

Categoria econômica: 3 - Despesas Correntes  
Grupo de despesa: 3 - Outras Despesas Correntes  
Modalidade de aplicação: 90 - Aplicações Diretas  
Elemento de despesa: 33 - Passagens e Despesas com Locomoção

Fonte de recurso	Valores previstos:	Global	2018	2019	2020	2021	Total
1 - 01 - Recursos Próprios		0,00	8.000,00	8.680,00	9.417,00	10.218,00	36.315,00

**Total:** **0,00** **8.000,00** **8.680,00** **9.417,00** **10.218,00** **36.315,00**

### Despesa PPA: 1904 - 3 . 9001 . 8 . 122 . 24 . 2.115 . 0 . 339035

### Estrutura Organizacional

Unidade gestora: 3 - Fundo Municipal de Assistência Social de Salgueiro  
Órgão orçamentário: 9000 - SECRETARIA DE DESENVOLVIMENTO SOCIAL  
Unidade orçamentária: 9001 - SECRETARIA DE DESENVOLVIMENTO SOCIAL

### Classificação Funcional

Função: 8 - Assistência Social  
Subfunção: 122 - Administração Geral

### Estrutura Programática

Programa: 24 - GESTÃO ADMINISTRATIVA  
Ação: 115 - MANUTENÇÃO DAS ATIVIDADES DO GABINETE  
Subação:

### Natureza da Despesa

Categoria econômica: 3 - Despesas Correntes  
Grupo de despesa: 3 - Outras Despesas Correntes  
Modalidade de aplicação: 90 - Aplicações Diretas  
Elemento de despesa: 35 - Serviços de Consultoria

Fonte de recurso	Valores previstos:	Global	2018	2019	2020	2021	Total
1 - 01 - Recursos Próprios		0,00	25.000,00	27.125,00	29.430,00	31.932,00	113.487,00

**Total:** **0,00** **25.000,00** **27.125,00** **29.430,00** **31.932,00** **113.487,00**

### Despesa PPA: 1905 - 3 . 9001 . 8 . 122 . 24 . 2.115 . 0 . 339047

### Estrutura Organizacional

Unidade gestora: 3 - Fundo Municipal de Assistência Social de Salgueiro  
Órgão orçamentário: 9000 - SECRETARIA DE DESENVOLVIMENTO SOCIAL  
Unidade orçamentária: 9001 - SECRETARIA DE DESENVOLVIMENTO SOCIAL

### Classificação Funcional

Função: 8 - Assistência Social  
Subfunção: 122 - Administração Geral

### Estrutura Programática

Programa: 24 - GESTÃO ADMINISTRATIVA  
Ação: 115 - MANUTENÇÃO DAS ATIVIDADES DO GABINETE  
Subação:

### Natureza da Despesa

Categoria econômica: 3 - Despesas Correntes  
Grupo de despesa: 3 - Outras Despesas Correntes  
Modalidade de aplicação: 90 - Aplicações Diretas  
Elemento de despesa: 47 - Obrigações Tributárias e Contributivas

Fonte de recurso	Valores previstos:	Global	2018	2019	2020	2021	Total
1 - 01 - Recursos Próprios		0,00	10.000,00	10.850,00	11.772,00	12.772,00	45.394,00

**Total:** **0,00** **10.000,00** **10.850,00** **11.772,00** **12.772,00** **45.394,00**

### Ação: 2.116 MANUTENÇÃO DAS ATIVIDADES DO GABINETE

Tipo: 2 - Atividades

Objetivo: MANUTENÇÃO DAS ATIVIDADES DO GABINETE

Produto: .

Sigla:

Indicador (unidade de medida): 37 - Programa de Apoio às Políticas Públicas e Áreas Especiais não é mensurado por indicador (4 - Não Aplica-se, NA, NA)

Método de cálculo: Não Aplica-se.

Método de avaliação: Não Aplica-se.

# Prefeitura Municipal de Salgueiro

RUA JOAQUIM SAMPAIO, 279 - N S DAS GRAÇAS - 56.000-000 - Salgueiro/ PE  
CNPJ: 11.361.243/0001-71

Usuário: Rostand	Chave de Autenticação 1716-3162-081	Página 146 / 918
------------------	--	---------------------

## Despesa PPA por Programa e Ação

**Despesa PPA:** 942 - 1 . 10001 . 20 . 122 . 24 . 2.116 . 0 . 319013

### Estrutura Organizacional

Unidade gestora: 1 - Prefeitura Municipal de Salgueiro  
Órgão orçamentário: 10000 - SECRETÁRIA DE DESENVOLVIMENTO RURAL  
Unidade orçamentária: 10001 - GABINETE DO SECRETÁRIO

### Classificação Funcional

Função: 20 - Agricultura  
Subfunção: 122 - Administração Geral

### Estrutura Programática

Programa: 24 - GESTÃO ADMINISTRATIVA  
Ação: 116 - MANUTENÇÃO DAS ATIVIDADES DO GABINETE  
Subação:

### Natureza da Despesa

Categoria econômica: 3 - Despesas Correntes  
Grupo de despesa: 1 - Pessoal e Encargos Sociais  
Modalidade de aplicação: 90 - Aplicações Diretas  
Elemento de despesa: 13 - Obrigações Patronais

Fonte de recurso	Valores previstos:	Global	2018	2019	2020	2021	Total
1 - 01 - Recursos Próprios		0,00	2.000,00	2.170,00	2.354,45	2.554,58	9.079,03
<b>Total:</b>		<b>0,00</b>	<b>2.000,00</b>	<b>2.170,00</b>	<b>2.354,45</b>	<b>2.554,58</b>	<b>9.079,03</b>

**Despesa PPA:** 943 - 1 . 10001 . 20 . 122 . 24 . 2.116 . 0 . 319011

### Estrutura Organizacional

Unidade gestora: 1 - Prefeitura Municipal de Salgueiro  
Órgão orçamentário: 10000 - SECRETÁRIA DE DESENVOLVIMENTO RURAL  
Unidade orçamentária: 10001 - GABINETE DO SECRETÁRIO

### Classificação Funcional

Função: 20 - Agricultura  
Subfunção: 122 - Administração Geral

### Estrutura Programática

Programa: 24 - GESTÃO ADMINISTRATIVA  
Ação: 116 - MANUTENÇÃO DAS ATIVIDADES DO GABINETE  
Subação:

### Natureza da Despesa

Categoria econômica: 3 - Despesas Correntes  
Grupo de despesa: 1 - Pessoal e Encargos Sociais  
Modalidade de aplicação: 90 - Aplicações Diretas  
Elemento de despesa: 11 - Vencimentos e Vantagens Fixas – Pessoal Civil

Fonte de recurso	Valores previstos:	Global	2018	2019	2020	2021	Total
1 - 01 - Recursos Próprios		0,00	80.000,00	80.000,00	80.000,00	80.000,00	320.000,00
<b>Total:</b>		<b>0,00</b>	<b>80.000,00</b>	<b>80.000,00</b>	<b>80.000,00</b>	<b>80.000,00</b>	<b>320.000,00</b>

**Despesa PPA:** 944 - 1 . 10001 . 20 . 122 . 24 . 2.116 . 0 . 339014

### Estrutura Organizacional

Unidade gestora: 1 - Prefeitura Municipal de Salgueiro  
Órgão orçamentário: 10000 - SECRETÁRIA DE DESENVOLVIMENTO RURAL  
Unidade orçamentária: 10001 - GABINETE DO SECRETÁRIO

### Classificação Funcional

Função: 20 - Agricultura  
Subfunção: 122 - Administração Geral

### Estrutura Programática

Programa: 24 - GESTÃO ADMINISTRATIVA  
Ação: 116 - MANUTENÇÃO DAS ATIVIDADES DO GABINETE  
Subação:

### Natureza da Despesa

Categoria econômica: 3 - Despesas Correntes  
Grupo de despesa: 3 - Outras Despesas Correntes  
Modalidade de aplicação: 90 - Aplicações Diretas  
Elemento de despesa: 14 - Diárias – Civil

Fonte de recurso	Valores previstos:	Global	2018	2019	2020	2021	Total
1 - 01 - Recursos Próprios		0,00	5.000,00	5.425,00	5.886,12	6.386,44	22.697,56
<b>Total:</b>		<b>0,00</b>	<b>5.000,00</b>	<b>5.425,00</b>	<b>5.886,12</b>	<b>6.386,44</b>	<b>22.697,56</b>

# Prefeitura Municipal de Salgueiro

RUA JOAQUIM SAMPAIO, 279 - N S DAS GRAÇAS - 56.000-000 - Salgueiro/ PE  
CNPJ: 11.361.243/0001-71

Usuário: Rostand	Chave de Autenticação 1716-3162-081	Página 147 / 918
------------------	--	---------------------

## Despesa PPA por Programa e Ação

**Despesa PPA: 945 - 1 . 10001 . 20 . 122 . 24 . 2.116 . 0 . 339030**

### Estrutura Organizacional

Unidade gestora: 1 - Prefeitura Municipal de Salgueiro  
Órgão orçamentário: 10000 - SECRETÁRIA DE DESENVOLVIMENTO RURAL  
Unidade orçamentária: 10001 - GABINETE DO SECRETÁRIO

### Classificação Funcional

Função: 20 - Agricultura  
Subfunção: 122 - Administração Geral

### Estrutura Programática

Programa: 24 - GESTÃO ADMINISTRATIVA  
Ação: 116 - MANUTENÇÃO DAS ATIVIDADES DO GABINETE

### Subação:

### Natureza da Despesa

Categoria econômica: 3 - Despesas Correntes  
Grupo de despesa: 3 - Outras Despesas Correntes  
Modalidade de aplicação: 90 - Aplicações Diretas  
Elemento de despesa: 30 - Material de Consumo

Fonte de recurso	Valores previstos:	Global	2018	2019	2020	2021	Total
1 - 01 - Recursos Próprios		0,00	8.000,00	8.680,00	9.417,80	10.218,31	36.316,11
<b>Total:</b>		<b>0,00</b>	<b>8.000,00</b>	<b>8.680,00</b>	<b>9.417,80</b>	<b>10.218,31</b>	<b>36.316,11</b>

**Despesa PPA: 946 - 1 . 10001 . 20 . 122 . 24 . 2.116 . 0 . 339033**

### Estrutura Organizacional

Unidade gestora: 1 - Prefeitura Municipal de Salgueiro  
Órgão orçamentário: 10000 - SECRETÁRIA DE DESENVOLVIMENTO RURAL  
Unidade orçamentária: 10001 - GABINETE DO SECRETÁRIO

### Classificação Funcional

Função: 20 - Agricultura  
Subfunção: 122 - Administração Geral

### Estrutura Programática

Programa: 24 - GESTÃO ADMINISTRATIVA  
Ação: 116 - MANUTENÇÃO DAS ATIVIDADES DO GABINETE

### Subação:

### Natureza da Despesa

Categoria econômica: 3 - Despesas Correntes  
Grupo de despesa: 3 - Outras Despesas Correntes  
Modalidade de aplicação: 90 - Aplicações Diretas  
Elemento de despesa: 33 - Passagens e Despesas com Locomoção

Fonte de recurso	Valores previstos:	Global	2018	2019	2020	2021	Total
1 - 01 - Recursos Próprios		0,00	5.000,00	5.425,00	5.886,12	6.386,44	22.697,56
<b>Total:</b>		<b>0,00</b>	<b>5.000,00</b>	<b>5.425,00</b>	<b>5.886,12</b>	<b>6.386,44</b>	<b>22.697,56</b>

**Despesa PPA: 947 - 1 . 10001 . 20 . 122 . 24 . 2.116 . 0 . 339036**

### Estrutura Organizacional

Unidade gestora: 1 - Prefeitura Municipal de Salgueiro  
Órgão orçamentário: 10000 - SECRETÁRIA DE DESENVOLVIMENTO RURAL  
Unidade orçamentária: 10001 - GABINETE DO SECRETÁRIO

### Classificação Funcional

Função: 20 - Agricultura  
Subfunção: 122 - Administração Geral

### Estrutura Programática

Programa: 24 - GESTÃO ADMINISTRATIVA  
Ação: 116 - MANUTENÇÃO DAS ATIVIDADES DO GABINETE

### Subação:

### Natureza da Despesa

Categoria econômica: 3 - Despesas Correntes  
Grupo de despesa: 3 - Outras Despesas Correntes  
Modalidade de aplicação: 90 - Aplicações Diretas  
Elemento de despesa: 36 - Outros Serviços de Terceiros – Pessoa Física

Fonte de recurso	Valores previstos:	Global	2018	2019	2020	2021	Total
1 - 01 - Recursos Próprios		0,00	6.000,00	6.510,00	7.063,35	7.663,73	27.237,08
<b>Total:</b>		<b>0,00</b>	<b>6.000,00</b>	<b>6.510,00</b>	<b>7.063,35</b>	<b>7.663,73</b>	<b>27.237,08</b>



# Prefeitura Municipal de Salgueiro

RUA JOAQUIM SAMPAIO, 279 - N S DAS GRAÇAS - 56.000-000 - Salgueiro/ PE  
CNPJ: 11.361.243/0001-71

Usuário: Rostand	Chave de Autenticação 1716-3162-081	Página 148 / 918
------------------	--	---------------------

## Despesa PPA por Programa e Ação

**Despesa PPA: 1070 - 1 . 10004 . 20 . 122 . 24 . 2.116 . 0 . 319113**

### Estrutura Organizacional

Unidade gestora: 1 - Prefeitura Municipal de Salgueiro  
Órgão orçamentário: 10000 - SECRETÁRIA DE DESENVOLVIMENTO RURAL  
Unidade orçamentária: 10004 - DIRETORIA DE RECURSOS HIDRICOS

### Classificação Funcional

Função: 20 - Agricultura  
Subfunção: 122 - Administração Geral

### Estrutura Programática

Programa: 24 - GESTÃO ADMINISTRATIVA  
Ação: 116 - MANUTENÇÃO DAS ATIVIDADES DO GABINETE  
Subação:

### Natureza da Despesa

Categoria econômica: 3 - Despesas Correntes  
Grupo de despesa: 1 - Pessoal e Encargos Sociais  
Modalidade de aplicação: 91 - Aplicação Direta Decorrente de Operação entre Órgãos, Fundos e Entidades Integrantes dos Orçamentos Fiscal e da Seguridade Social  
Elemento de despesa: 13 - Obrigações Patronais

Fonte de recurso	Valores previstos:	Global	2018	2019	2020	2021	Total
1 - 01 - Recursos Próprios		0,00	10.000,00	10.000,00	10.000,00	10.000,00	40.000,00
<b>Total:</b>		<b>0,00</b>	<b>10.000,00</b>	<b>10.000,00</b>	<b>10.000,00</b>	<b>10.000,00</b>	<b>40.000,00</b>

**Despesa PPA: 1071 - 1 . 10004 . 20 . 122 . 24 . 2.116 . 0 . 339047**

### Estrutura Organizacional

Unidade gestora: 1 - Prefeitura Municipal de Salgueiro  
Órgão orçamentário: 10000 - SECRETÁRIA DE DESENVOLVIMENTO RURAL  
Unidade orçamentária: 10004 - DIRETORIA DE RECURSOS HIDRICOS

### Classificação Funcional

Função: 20 - Agricultura  
Subfunção: 122 - Administração Geral

### Estrutura Programática

Programa: 24 - GESTÃO ADMINISTRATIVA  
Ação: 116 - MANUTENÇÃO DAS ATIVIDADES DO GABINETE  
Subação:

### Natureza da Despesa

Categoria econômica: 3 - Despesas Correntes  
Grupo de despesa: 3 - Outras Despesas Correntes  
Modalidade de aplicação: 90 - Aplicações Diretas  
Elemento de despesa: 47 - Obrigações Tributárias e Contributivas

Fonte de recurso	Valores previstos:	Global	2018	2019	2020	2021	Total
1 - 01 - Recursos Próprios		0,00	3.000,00	3.255,00	3.531,68	3.831,87	13.618,55
<b>Total:</b>		<b>0,00</b>	<b>3.000,00</b>	<b>3.255,00</b>	<b>3.531,68</b>	<b>3.831,87</b>	<b>13.618,55</b>

**Despesa PPA: 1789 - 1 . 10001 . 20 . 122 . 24 . 2.116 . 0 . 339039**

### Estrutura Organizacional

Unidade gestora: 1 - Prefeitura Municipal de Salgueiro  
Órgão orçamentário: 10000 - SECRETÁRIA DE DESENVOLVIMENTO RURAL  
Unidade orçamentária: 10001 - GABINETE DO SECRETÁRIO

### Classificação Funcional

Função: 20 - Agricultura  
Subfunção: 122 - Administração Geral

### Estrutura Programática

Programa: 24 - GESTÃO ADMINISTRATIVA  
Ação: 116 - MANUTENÇÃO DAS ATIVIDADES DO GABINETE  
Subação:

### Natureza da Despesa

Categoria econômica: 3 - Despesas Correntes  
Grupo de despesa: 3 - Outras Despesas Correntes  
Modalidade de aplicação: 90 - Aplicações Diretas  
Elemento de despesa: 39 - Outros Serviços de Terceiros – Pessoa Jurídica

Fonte de recurso	Valores previstos:	Global	2018	2019	2020	2021	Total
1 - 01 - Recursos Próprios		0,00	12.000,00	13.020,00	14.126,70	15.327,47	54.474,17
<b>Total:</b>		<b>0,00</b>	<b>12.000,00</b>	<b>13.020,00</b>	<b>14.126,70</b>	<b>15.327,47</b>	<b>54.474,17</b>

# Prefeitura Municipal de Salgueiro

RUA JOAQUIM SAMPAIO, 279 - N S DAS GRAÇAS - 56.000-000 - Salgueiro/ PE  
CNPJ: 11.361.243/0001-71

Usuário: Rostand	Chave de Autenticação 1716-3162-081	Página 149 / 918
------------------	--	---------------------

## Despesa PPA por Programa e Ação

**Despesa PPA: 2327 - 1 . 10001 . 20 . 122 . 24 . 2.116 . 0 . 319004**

### Estrutura Organizacional

Unidade gestora: 1 - Prefeitura Municipal de Salgueiro  
Órgão orçamentário: 10000 - SECRETÁRIA DE DESENVOLVIMENTO RURAL  
Unidade orçamentária: 10001 - GABINETE DO SECRETÁRIO

### Classificação Funcional

Função: 20 - Agricultura  
Subfunção: 122 - Administração Geral

### Estrutura Programática

Programa: 24 - GESTÃO ADMINISTRATIVA  
Ação: 116 - MANUTENÇÃO DAS ATIVIDADES DO GABINETE

### Subação:

### Natureza da Despesa

Categoria econômica: 3 - Despesas Correntes  
Grupo de despesa: 1 - Pessoal e Encargos Sociais  
Modalidade de aplicação: 90 - Aplicações Diretas  
Elemento de despesa: 4 - Contratação por Tempo Determinado

Fonte de recurso	Valores previstos:	Global	2018	2019	2020	2021	Total
1 - 01 - Recursos Próprios		0,00	2.000,00	2.170,00	2.354,45	2.554,58	9.079,03
<b>Total:</b>		<b>0,00</b>	<b>2.000,00</b>	<b>2.170,00</b>	<b>2.354,45</b>	<b>2.554,58</b>	<b>9.079,03</b>

**Despesa PPA: 2328 - 1 . 10001 . 20 . 122 . 24 . 2.116 . 0 . 319016**

### Estrutura Organizacional

Unidade gestora: 1 - Prefeitura Municipal de Salgueiro  
Órgão orçamentário: 10000 - SECRETÁRIA DE DESENVOLVIMENTO RURAL  
Unidade orçamentária: 10001 - GABINETE DO SECRETÁRIO

### Classificação Funcional

Função: 20 - Agricultura  
Subfunção: 122 - Administração Geral

### Estrutura Programática

Programa: 24 - GESTÃO ADMINISTRATIVA  
Ação: 116 - MANUTENÇÃO DAS ATIVIDADES DO GABINETE

### Subação:

### Natureza da Despesa

Categoria econômica: 3 - Despesas Correntes  
Grupo de despesa: 1 - Pessoal e Encargos Sociais  
Modalidade de aplicação: 90 - Aplicações Diretas  
Elemento de despesa: 16 - Outras Despesas Variáveis – Pessoal Civil

Fonte de recurso	Valores previstos:	Global	2018	2019	2020	2021	Total
1 - 01 - Recursos Próprios		0,00	2.000,00	2.170,00	2.354,45	2.554,58	9.079,03
<b>Total:</b>		<b>0,00</b>	<b>2.000,00</b>	<b>2.170,00</b>	<b>2.354,45</b>	<b>2.554,58</b>	<b>9.079,03</b>

**Despesa PPA: 2329 - 1 . 10001 . 20 . 122 . 24 . 2.116 . 0 . 319092**

### Estrutura Organizacional

Unidade gestora: 1 - Prefeitura Municipal de Salgueiro  
Órgão orçamentário: 10000 - SECRETÁRIA DE DESENVOLVIMENTO RURAL  
Unidade orçamentária: 10001 - GABINETE DO SECRETÁRIO

### Classificação Funcional

Função: 20 - Agricultura  
Subfunção: 122 - Administração Geral

### Estrutura Programática

Programa: 24 - GESTÃO ADMINISTRATIVA  
Ação: 116 - MANUTENÇÃO DAS ATIVIDADES DO GABINETE

### Subação:

### Natureza da Despesa

Categoria econômica: 3 - Despesas Correntes  
Grupo de despesa: 1 - Pessoal e Encargos Sociais  
Modalidade de aplicação: 90 - Aplicações Diretas  
Elemento de despesa: 92 - Despesas de Exercícios Anteriores

Fonte de recurso	Valores previstos:	Global	2018	2019	2020	2021	Total
1 - 01 - Recursos Próprios		0,00	2.000,00	2.170,00	2.354,45	2.554,58	9.079,03
<b>Total:</b>		<b>0,00</b>	<b>2.000,00</b>	<b>2.170,00</b>	<b>2.354,45</b>	<b>2.554,58</b>	<b>9.079,03</b>

# Prefeitura Municipal de Salgueiro

RUA JOAQUIM SAMPAIO, 279 - N S DAS GRAÇAS - 56.000-000 - Salgueiro/ PE  
CNPJ: 11.361.243/0001-71

Usuário: Rostand

Chave de Autenticação  
1716-3162-081

Página  
150 / 918

## Despesa PPA por Programa e Ação

**Despesa PPA: 2330 - 1 . 10001 . 20 . 122 . 24 . 2.116 . 0 . 319096**

### Estrutura Organizacional

Unidade gestora: 1 - Prefeitura Municipal de Salgueiro  
Órgão orçamentário: 10000 - SECRETÁRIA DE DESENVOLVIMENTO RURAL  
Unidade orçamentária: 10001 - GABINETE DO SECRETÁRIO

### Classificação Funcional

Função: 20 - Agricultura  
Subfunção: 122 - Administração Geral

### Estrutura Programática

Programa: 24 - GESTÃO ADMINISTRATIVA  
Ação: 116 - MANUTENÇÃO DAS ATIVIDADES DO GABINETE  
Subação:

### Natureza da Despesa

Categoria econômica: 3 - Despesas Correntes  
Grupo de despesa: 1 - Pessoal e Encargos Sociais  
Modalidade de aplicação: 90 - Aplicações Diretas  
Elemento de despesa: 96 - Ressarcimento de Despesas de Pessoal Requisitado

### Fonte de recurso

	Valores previstos:	Global	2018	2019	2020	2021	Total
1 - 01 - Recursos Próprios		0,00	2.000,00	2.170,00	2.354,45	2.554,58	9.079,03

**Total: 0,00 2.000,00 2.170,00 2.354,45 2.554,58 9.079,03**

**Despesa PPA: 2331 - 1 . 10001 . 20 . 122 . 24 . 2.116 . 0 . 339032**

### Estrutura Organizacional

Unidade gestora: 1 - Prefeitura Municipal de Salgueiro  
Órgão orçamentário: 10000 - SECRETÁRIA DE DESENVOLVIMENTO RURAL  
Unidade orçamentária: 10001 - GABINETE DO SECRETÁRIO

### Classificação Funcional

Função: 20 - Agricultura  
Subfunção: 122 - Administração Geral

### Estrutura Programática

Programa: 24 - GESTÃO ADMINISTRATIVA  
Ação: 116 - MANUTENÇÃO DAS ATIVIDADES DO GABINETE  
Subação:

### Natureza da Despesa

Categoria econômica: 3 - Despesas Correntes  
Grupo de despesa: 3 - Outras Despesas Correntes  
Modalidade de aplicação: 90 - Aplicações Diretas  
Elemento de despesa: 32 - Material, Bem ou Serviço para Distribuição Gratuita

### Fonte de recurso

	Valores previstos:	Global	2018	2019	2020	2021	Total
1 - 01 - Recursos Próprios		0,00	2.000,00	2.170,00	2.354,45	2.554,58	9.079,03

**Total: 0,00 2.000,00 2.170,00 2.354,45 2.554,58 9.079,03**

**Despesa PPA: 2332 - 1 . 10001 . 20 . 122 . 24 . 2.116 . 0 . 339035**

### Estrutura Organizacional

Unidade gestora: 1 - Prefeitura Municipal de Salgueiro  
Órgão orçamentário: 10000 - SECRETÁRIA DE DESENVOLVIMENTO RURAL  
Unidade orçamentária: 10001 - GABINETE DO SECRETÁRIO

### Classificação Funcional

Função: 20 - Agricultura  
Subfunção: 122 - Administração Geral

### Estrutura Programática

Programa: 24 - GESTÃO ADMINISTRATIVA  
Ação: 116 - MANUTENÇÃO DAS ATIVIDADES DO GABINETE  
Subação:

### Natureza da Despesa

Categoria econômica: 3 - Despesas Correntes  
Grupo de despesa: 3 - Outras Despesas Correntes  
Modalidade de aplicação: 90 - Aplicações Diretas  
Elemento de despesa: 35 - Serviços de Consultoria

### Fonte de recurso

	Valores previstos:	Global	2018	2019	2020	2021	Total
1 - 01 - Recursos Próprios		0,00	2.000,00	2.170,00	2.354,45	2.554,58	9.079,03

**Total: 0,00 2.000,00 2.170,00 2.354,45 2.554,58 9.079,03**

# Prefeitura Municipal de Salgueiro

RUA JOAQUIM SAMPAIO, 279 - N S DAS GRAÇAS - 56.000-000 - Salgueiro/ PE  
CNPJ: 11.361.243/0001-71

Usuário: Rostand

Chave de Autenticação  
1716-3162-081

Página  
151 / 918

## Despesa PPA por Programa e Ação

**Despesa PPA: 2333 - 1 . 10001 . 20 . 122 . 24 . 2.116 . 0 . 339047**

### Estrutura Organizacional

Unidade gestora: 1 - Prefeitura Municipal de Salgueiro  
Órgão orçamentário: 10000 - SECRETÁRIA DE DESENVOLVIMENTO RURAL  
Unidade orçamentária: 10001 - GABINETE DO SECRETÁRIO

### Classificação Funcional

Função: 20 - Agricultura  
Subfunção: 122 - Administração Geral

### Estrutura Programática

Programa: 24 - GESTÃO ADMINISTRATIVA  
Ação: 116 - MANUTENÇÃO DAS ATIVIDADES DO GABINETE  
Subação:

### Natureza da Despesa

Categoria econômica: 3 - Despesas Correntes  
Grupo de despesa: 3 - Outras Despesas Correntes  
Modalidade de aplicação: 90 - Aplicações Diretas  
Elemento de despesa: 47 - Obrigações Tributárias e Contributivas

Fonte de recurso	Valores previstos:	Global	2018	2019	2020	2021	Total
1 - 01 - Recursos Próprios		0,00	4.000,00	4.340,00	4.708,90	5.109,16	18.158,06
<b>Total:</b>		<b>0,00</b>	<b>4.000,00</b>	<b>4.340,00</b>	<b>4.708,90</b>	<b>5.109,16</b>	<b>18.158,06</b>

**Despesa PPA: 2334 - 1 . 10001 . 20 . 122 . 24 . 2.116 . 0 . 339048**

### Estrutura Organizacional

Unidade gestora: 1 - Prefeitura Municipal de Salgueiro  
Órgão orçamentário: 10000 - SECRETÁRIA DE DESENVOLVIMENTO RURAL  
Unidade orçamentária: 10001 - GABINETE DO SECRETÁRIO

### Classificação Funcional

Função: 20 - Agricultura  
Subfunção: 122 - Administração Geral

### Estrutura Programática

Programa: 24 - GESTÃO ADMINISTRATIVA  
Ação: 116 - MANUTENÇÃO DAS ATIVIDADES DO GABINETE  
Subação:

### Natureza da Despesa

Categoria econômica: 3 - Despesas Correntes  
Grupo de despesa: 3 - Outras Despesas Correntes  
Modalidade de aplicação: 90 - Aplicações Diretas  
Elemento de despesa: 48 - Outros Auxílios Financeiros a Pessoas Físicas

Fonte de recurso	Valores previstos:	Global	2018	2019	2020	2021	Total
1 - 01 - Recursos Próprios		0,00	2.000,00	2.170,00	2.354,45	2.554,58	9.079,03
<b>Total:</b>		<b>0,00</b>	<b>2.000,00</b>	<b>2.170,00</b>	<b>2.354,45</b>	<b>2.554,58</b>	<b>9.079,03</b>

**Despesa PPA: 2335 - 1 . 10001 . 20 . 122 . 24 . 2.116 . 0 . 339091**

### Estrutura Organizacional

Unidade gestora: 1 - Prefeitura Municipal de Salgueiro  
Órgão orçamentário: 10000 - SECRETÁRIA DE DESENVOLVIMENTO RURAL  
Unidade orçamentária: 10001 - GABINETE DO SECRETÁRIO

### Classificação Funcional

Função: 20 - Agricultura  
Subfunção: 122 - Administração Geral

### Estrutura Programática

Programa: 24 - GESTÃO ADMINISTRATIVA  
Ação: 116 - MANUTENÇÃO DAS ATIVIDADES DO GABINETE  
Subação:

### Natureza da Despesa

Categoria econômica: 3 - Despesas Correntes  
Grupo de despesa: 3 - Outras Despesas Correntes  
Modalidade de aplicação: 90 - Aplicações Diretas  
Elemento de despesa: 91 - Sentenças Judiciais

Fonte de recurso	Valores previstos:	Global	2018	2019	2020	2021	Total
1 - 01 - Recursos Próprios		0,00	2.000,00	2.170,00	2.354,45	2.554,58	9.079,03
<b>Total:</b>		<b>0,00</b>	<b>2.000,00</b>	<b>2.170,00</b>	<b>2.354,45</b>	<b>2.554,58</b>	<b>9.079,03</b>

# Prefeitura Municipal de Salgueiro

RUA JOAQUIM SAMPAIO, 279 - N S DAS GRAÇAS - 56.000-000 - Salgueiro/ PE  
CNPJ: 11.361.243/0001-71

Usuário: Rostand	Chave de Autenticação 1716-3162-081	Página 152 / 918
------------------	--	---------------------

## Despesa PPA por Programa e Ação

**Despesa PPA:** 2336 - 1 . 10001 . 20 . 122 . 24 . 2.116 . 0 . 339092

### Estrutura Organizacional

Unidade gestora: 1 - Prefeitura Municipal de Salgueiro  
Órgão orçamentário: 10000 - SECRETÁRIA DE DESENVOLVIMENTO RURAL  
Unidade orçamentária: 10001 - GABINETE DO SECRETÁRIO

### Classificação Funcional

Função: 20 - Agricultura  
Subfunção: 122 - Administração Geral

### Estrutura Programática

Programa: 24 - GESTÃO ADMINISTRATIVA  
Ação: 116 - MANUTENÇÃO DAS ATIVIDADES DO GABINETE  
Subação:

### Natureza da Despesa

Categoria econômica: 3 - Despesas Correntes  
Grupo de despesa: 3 - Outras Despesas Correntes  
Modalidade de aplicação: 90 - Aplicações Diretas  
Elemento de despesa: 92 - Despesas de Exercícios Anteriores

Fonte de recurso	Valores previstos:	Global	2018	2019	2020	2021	Total
1 - 01 - Recursos Próprios		0,00	2.000,00	2.170,00	2.354,45	2.554,58	9.079,03
<b>Total:</b>		<b>0,00</b>	<b>2.000,00</b>	<b>2.170,00</b>	<b>2.354,45</b>	<b>2.554,58</b>	<b>9.079,03</b>

**Despesa PPA:** 2337 - 1 . 10001 . 20 . 122 . 24 . 2.116 . 0 . 339096

### Estrutura Organizacional

Unidade gestora: 1 - Prefeitura Municipal de Salgueiro  
Órgão orçamentário: 10000 - SECRETÁRIA DE DESENVOLVIMENTO RURAL  
Unidade orçamentária: 10001 - GABINETE DO SECRETÁRIO

### Classificação Funcional

Função: 20 - Agricultura  
Subfunção: 122 - Administração Geral

### Estrutura Programática

Programa: 24 - GESTÃO ADMINISTRATIVA  
Ação: 116 - MANUTENÇÃO DAS ATIVIDADES DO GABINETE  
Subação:

### Natureza da Despesa

Categoria econômica: 3 - Despesas Correntes  
Grupo de despesa: 3 - Outras Despesas Correntes  
Modalidade de aplicação: 90 - Aplicações Diretas  
Elemento de despesa: 96 - Ressarcimento de Despesas de Pessoal Requisitado

Fonte de recurso	Valores previstos:	Global	2018	2019	2020	2021	Total
1 - 01 - Recursos Próprios		0,00	2.000,00	2.170,00	2.354,45	2.554,58	9.079,03
<b>Total:</b>		<b>0,00</b>	<b>2.000,00</b>	<b>2.170,00</b>	<b>2.354,45</b>	<b>2.554,58</b>	<b>9.079,03</b>

**Despesa PPA:** 2357 - 1 . 10004 . 20 . 122 . 24 . 2.116 . 0 . 319004

### Estrutura Organizacional

Unidade gestora: 1 - Prefeitura Municipal de Salgueiro  
Órgão orçamentário: 10000 - SECRETÁRIA DE DESENVOLVIMENTO RURAL  
Unidade orçamentária: 10004 - DIRETORIA DE RECURSOS HIDRICOS

### Classificação Funcional

Função: 20 - Agricultura  
Subfunção: 122 - Administração Geral

### Estrutura Programática

Programa: 24 - GESTÃO ADMINISTRATIVA  
Ação: 116 - MANUTENÇÃO DAS ATIVIDADES DO GABINETE  
Subação:

### Natureza da Despesa

Categoria econômica: 3 - Despesas Correntes  
Grupo de despesa: 1 - Pessoal e Encargos Sociais  
Modalidade de aplicação: 90 - Aplicações Diretas  
Elemento de despesa: 4 - Contratação por Tempo Determinado

Fonte de recurso	Valores previstos:	Global	2018	2019	2020	2021	Total
1 - 01 - Recursos Próprios		0,00	2.000,00	2.170,00	2.354,45	2.554,58	9.079,03
<b>Total:</b>		<b>0,00</b>	<b>2.000,00</b>	<b>2.170,00</b>	<b>2.354,45</b>	<b>2.554,58</b>	<b>9.079,03</b>

# Prefeitura Municipal de Salgueiro

RUA JOAQUIM SAMPAIO, 279 - N S DAS GRAÇAS - 56.000-000 - Salgueiro/ PE  
CNPJ: 11.361.243/0001-71

Usuário: Rostand	Chave de Autenticação 1716-3162-081	Página 153 / 918
------------------	--	---------------------

## Despesa PPA por Programa e Ação

**Despesa PPA: 2360 - 1 . 10004 . 20 . 122 . 24 . 2.116 . 0 . 339032**

### Estrutura Organizacional

Unidade gestora: 1 - Prefeitura Municipal de Salgueiro  
Órgão orçamentário: 10000 - SECRETÁRIA DE DESENVOLVIMENTO RURAL  
Unidade orçamentária: 10004 - DIRETORIA DE RECURSOS HIDRICOS

### Classificação Funcional

Função: 20 - Agricultura  
Subfunção: 122 - Administração Geral

### Estrutura Programática

Programa: 24 - GESTÃO ADMINISTRATIVA  
Ação: 116 - MANUTENÇÃO DAS ATIVIDADES DO GABINETE

### Subação:

### Natureza da Despesa

Categoria econômica: 3 - Despesas Correntes  
Grupo de despesa: 3 - Outras Despesas Correntes  
Modalidade de aplicação: 90 - Aplicações Diretas  
Elemento de despesa: 32 - Material, Bem ou Serviço para Distribuição Gratuita

Fonte de recurso	Valores previstos:	Global	2018	2019	2020	2021	Total
1 - 01 - Recursos Próprios		0,00	2.000,00	2.170,00	2.354,45	2.554,58	9.079,03
<b>Total:</b>		<b>0,00</b>	<b>2.000,00</b>	<b>2.170,00</b>	<b>2.354,45</b>	<b>2.554,58</b>	<b>9.079,03</b>

**Despesa PPA: 2361 - 1 . 10004 . 20 . 122 . 24 . 2.116 . 0 . 339035**

### Estrutura Organizacional

Unidade gestora: 1 - Prefeitura Municipal de Salgueiro  
Órgão orçamentário: 10000 - SECRETÁRIA DE DESENVOLVIMENTO RURAL  
Unidade orçamentária: 10004 - DIRETORIA DE RECURSOS HIDRICOS

### Classificação Funcional

Função: 20 - Agricultura  
Subfunção: 122 - Administração Geral

### Estrutura Programática

Programa: 24 - GESTÃO ADMINISTRATIVA  
Ação: 116 - MANUTENÇÃO DAS ATIVIDADES DO GABINETE

### Subação:

### Natureza da Despesa

Categoria econômica: 3 - Despesas Correntes  
Grupo de despesa: 3 - Outras Despesas Correntes  
Modalidade de aplicação: 90 - Aplicações Diretas  
Elemento de despesa: 35 - Serviços de Consultoria

Fonte de recurso	Valores previstos:	Global	2018	2019	2020	2021	Total
1 - 01 - Recursos Próprios		0,00	2.000,00	2.170,00	2.354,45	2.554,58	9.079,03
<b>Total:</b>		<b>0,00</b>	<b>2.000,00</b>	<b>2.170,00</b>	<b>2.354,45</b>	<b>2.554,58</b>	<b>9.079,03</b>

**Despesa PPA: 2362 - 1 . 10004 . 20 . 122 . 24 . 2.116 . 0 . 339048**

### Estrutura Organizacional

Unidade gestora: 1 - Prefeitura Municipal de Salgueiro  
Órgão orçamentário: 10000 - SECRETÁRIA DE DESENVOLVIMENTO RURAL  
Unidade orçamentária: 10004 - DIRETORIA DE RECURSOS HIDRICOS

### Classificação Funcional

Função: 20 - Agricultura  
Subfunção: 122 - Administração Geral

### Estrutura Programática

Programa: 24 - GESTÃO ADMINISTRATIVA  
Ação: 116 - MANUTENÇÃO DAS ATIVIDADES DO GABINETE

### Subação:

### Natureza da Despesa

Categoria econômica: 3 - Despesas Correntes  
Grupo de despesa: 3 - Outras Despesas Correntes  
Modalidade de aplicação: 90 - Aplicações Diretas  
Elemento de despesa: 48 - Outros Auxílios Financeiros a Pessoas Físicas

Fonte de recurso	Valores previstos:	Global	2018	2019	2020	2021	Total
1 - 01 - Recursos Próprios		0,00	2.000,00	2.170,00	2.354,45	2.554,58	9.079,03
<b>Total:</b>		<b>0,00</b>	<b>2.000,00</b>	<b>2.170,00</b>	<b>2.354,45</b>	<b>2.554,58</b>	<b>9.079,03</b>

# Prefeitura Municipal de Salgueiro

RUA JOAQUIM SAMPAIO, 279 - N S DAS GRAÇAS - 56.000-000 - Salgueiro/ PE  
CNPJ: 11.361.243/0001-71

Usuário: Rostand	Chave de Autenticação 1716-3162-081	Página 154 / 918
------------------	--	---------------------

## Despesa PPA por Programa e Ação

**Despesa PPA:** 2363 - 1 . 10004 . 20 . 122 . 24 . 2.116 . 0 . 339091

### Estrutura Organizacional

Unidade gestora: 1 - Prefeitura Municipal de Salgueiro  
Órgão orçamentário: 10000 - SECRETÁRIA DE DESENVOLVIMENTO RURAL  
Unidade orçamentária: 10004 - DIRETORIA DE RECURSOS HIDRICOS

### Classificação Funcional

Função: 20 - Agricultura  
Subfunção: 122 - Administração Geral

### Estrutura Programática

Programa: 24 - GESTÃO ADMINISTRATIVA  
Ação: 116 - MANUTENÇÃO DAS ATIVIDADES DO GABINETE  
Subação:

### Natureza da Despesa

Categoria econômica: 3 - Despesas Correntes  
Grupo de despesa: 3 - Outras Despesas Correntes  
Modalidade de aplicação: 90 - Aplicações Diretas  
Elemento de despesa: 91 - Sentenças Judiciais

Fonte de recurso	Valores previstos:	Global	2018	2019	2020	2021	Total
1 - 01 - Recursos Próprios		0,00	2.000,00	2.170,00	2.354,45	2.554,58	9.079,03
<b>Total:</b>		<b>0,00</b>	<b>2.000,00</b>	<b>2.170,00</b>	<b>2.354,45</b>	<b>2.554,58</b>	<b>9.079,03</b>

**Despesa PPA:** 2364 - 1 . 10004 . 20 . 122 . 24 . 2.116 . 0 . 339096

### Estrutura Organizacional

Unidade gestora: 1 - Prefeitura Municipal de Salgueiro  
Órgão orçamentário: 10000 - SECRETÁRIA DE DESENVOLVIMENTO RURAL  
Unidade orçamentária: 10004 - DIRETORIA DE RECURSOS HIDRICOS

### Classificação Funcional

Função: 20 - Agricultura  
Subfunção: 122 - Administração Geral

### Estrutura Programática

Programa: 24 - GESTÃO ADMINISTRATIVA  
Ação: 116 - MANUTENÇÃO DAS ATIVIDADES DO GABINETE  
Subação:

### Natureza da Despesa

Categoria econômica: 3 - Despesas Correntes  
Grupo de despesa: 3 - Outras Despesas Correntes  
Modalidade de aplicação: 90 - Aplicações Diretas  
Elemento de despesa: 96 - Ressarcimento de Despesas de Pessoal Requisitado

Fonte de recurso	Valores previstos:	Global	2018	2019	2020	2021	Total
1 - 01 - Recursos Próprios		0,00	2.000,00	2.170,00	2.354,45	2.554,58	9.079,03
<b>Total:</b>		<b>0,00</b>	<b>2.000,00</b>	<b>2.170,00</b>	<b>2.354,45</b>	<b>2.554,58</b>	<b>9.079,03</b>

**Ação:** 1.125 AQUISIÇÃO DE VEÍCULOS, MÁQUINAS, MÓVEIS, EQUIPAMENTOS E OUTROS MATERIAIS PERMANENTES

Tipo: 1 - Projetos

Objetivo: AQUISIÇÃO DE VEÍCULOS, MÁQUINAS, MÓVEIS, EQUIPAMENTOS E OUTROS MATERIAIS PERMANENTES

Produto: .

Sigla:

**Indicador (unidade de medida):** 37 - Programa de Apoio às Políticas Públicas e Áreas Especiais não é mensurado por indicador (4 - Não Aplica-se, NA, NA)

Método de cálculo: Não Aplica-se.

Método de avaliação: Não Aplica-se.

**Despesa PPA:** 826 - 3 . 9001 . 8 . 122 . 24 . 1.125 . 0 . 449052

### Estrutura Organizacional

Unidade gestora: 3 - Fundo Municipal de Assistência Social de Salgueiro  
Órgão orçamentário: 9000 - SECRETARIA DE DESENVOLVIMENTO SOCIAL  
Unidade orçamentária: 9001 - SECRETARIA DE DESENVOLVIMENTO SOCIAL

### Classificação Funcional

Função: 8 - Assistência Social  
Subfunção: 122 - Administração Geral

### Estrutura Programática

Programa: 24 - GESTÃO ADMINISTRATIVA  
Ação: 125 - AQUISIÇÃO DE VEÍCULOS, MÁQUINAS, MÓVEIS, EQUIPAMENTOS E OUTROS MATERIAIS PERMANENTES  
Subação:

# Prefeitura Municipal de Salgueiro

RUA JOAQUIM SAMPAIO, 279 - N S DAS GRAÇAS - 56.000-000 - Salgueiro/ PE  
CNPJ: 11.361.243/0001-71

Usuário: Rostand	Chave de Autenticação 1716-3162-081	Página 155 / 918
------------------	--	---------------------

## Despesa PPA por Programa e Ação

### Natureza da Despesa

Categoria econômica: 4 - Despesas de Capital  
Grupo de despesa: 4 - Investimentos  
Modalidade de aplicação: 90 - Aplicações Diretas  
Elemento de despesa: 52 - Equipamentos e Material Permanente

Fonte de recurso	Valores previstos:	Global	2018	2019	2020	2021	Total
1 - 01 - Recursos Próprios		0,00	10.000,00	10.850,00	11.772,00	12.772,00	45.394,00
<b>Total:</b>		<b>0,00</b>	<b>10.000,00</b>	<b>10.850,00</b>	<b>11.772,00</b>	<b>12.772,00</b>	<b>45.394,00</b>

### Ação: 2.135 MANUTENÇÃO DAS ATIVIDADES DO GABINETE

Tipo: 2 - Atividades

Objetivo: MANUTENÇÃO DAS ATIVIDADES DO GABINETE

Produto: .

Sigla:

Indicador (unidade de medida): 37 - Programa de Apoio às Políticas Públicas e Áreas Especiais não é mensurado por indicador (4 - Não Aplica-se, NA, NA)

Método de cálculo: Não Aplica-se.

Método de avaliação: Não Aplica-se.

### Despesa PPA: 1188 - 1 . 11001 . 23 . 122 . 24 . 2.135 . 0 . 319013

#### Estrutura Organizacional

Unidade gestora: 1 - Prefeitura Municipal de Salgueiro  
Órgão orçamentário: 11000 - SECRETÁRIA DE DESENVOLVIMENTO ECONÔMICO, CIÊNCIA E TECNOLOGIA  
Unidade orçamentária: 11001 - GABINETE DO SECRETÁRIO

#### Classificação Funcional

Função: 23 - Comércio e Serviços  
Subfunção: 122 - Administração Geral

#### Estrutura Programática

Programa: 24 - GESTÃO ADMINISTRATIVA  
Ação: 135 - MANUTENÇÃO DAS ATIVIDADES DO GABINETE  
Subação:

### Natureza da Despesa

Categoria econômica: 3 - Despesas Correntes  
Grupo de despesa: 1 - Pessoal e Encargos Sociais  
Modalidade de aplicação: 90 - Aplicações Diretas  
Elemento de despesa: 13 - Obrigações Patronais

Fonte de recurso	Valores previstos:	Global	2018	2019	2020	2021	Total
1 - 01 - Recursos Próprios		0,00	18.000,00	19.530,00	21.190,05	22.991,20	81.711,25
<b>Total:</b>		<b>0,00</b>	<b>18.000,00</b>	<b>19.530,00</b>	<b>21.190,05</b>	<b>22.991,20</b>	<b>81.711,25</b>

### Despesa PPA: 1190 - 1 . 11001 . 23 . 122 . 24 . 2.135 . 0 . 319011

#### Estrutura Organizacional

Unidade gestora: 1 - Prefeitura Municipal de Salgueiro  
Órgão orçamentário: 11000 - SECRETÁRIA DE DESENVOLVIMENTO ECONÔMICO, CIÊNCIA E TECNOLOGIA  
Unidade orçamentária: 11001 - GABINETE DO SECRETÁRIO

#### Classificação Funcional

Função: 23 - Comércio e Serviços  
Subfunção: 122 - Administração Geral

#### Estrutura Programática

Programa: 24 - GESTÃO ADMINISTRATIVA  
Ação: 135 - MANUTENÇÃO DAS ATIVIDADES DO GABINETE  
Subação:

### Natureza da Despesa

Categoria econômica: 3 - Despesas Correntes  
Grupo de despesa: 1 - Pessoal e Encargos Sociais  
Modalidade de aplicação: 90 - Aplicações Diretas  
Elemento de despesa: 11 - Vencimentos e Vantagens Fixas – Pessoal Civil

Fonte de recurso	Valores previstos:	Global	2018	2019	2020	2021	Total
1 - 01 - Recursos Próprios		0,00	120.000,00	120.000,00	120.000,00	120.000,00	480.000,00
<b>Total:</b>		<b>0,00</b>	<b>120.000,00</b>	<b>120.000,00</b>	<b>120.000,00</b>	<b>120.000,00</b>	<b>480.000,00</b>



# Prefeitura Municipal de Salgueiro

RUA JOAQUIM SAMPAIO, 279 - N S DAS GRAÇAS - 56.000-000 - Salgueiro/ PE  
CNPJ: 11.361.243/0001-71

Usuário: Rostand	Chave de Autenticação 1716-3162-081	Página 156 / 918
------------------	--	---------------------

## Despesa PPA por Programa e Ação

**Despesa PPA: 1191 - 1 . 11001 . 23 . 122 . 24 . 2.135 . 0 . 339014**

### Estrutura Organizacional

Unidade gestora: 1 - Prefeitura Municipal de Salgueiro  
Órgão orçamentário: 11000 - SECRETÁRIA DE DESENVOLVIMENTO ECONÔMICO, CIÊNCIA E TECNOLOGIA  
Unidade orçamentária: 11001 - GABINETE DO SECRETÁRIO

### Classificação Funcional

Função: 23 - Comércio e Serviços  
Subfunção: 122 - Administração Geral

### Estrutura Programática

Programa: 24 - GESTÃO ADMINISTRATIVA  
Ação: 135 - MANUTENÇÃO DAS ATIVIDADES DO GABINETE  
Subação:

### Natureza da Despesa

Categoria econômica: 3 - Despesas Correntes  
Grupo de despesa: 3 - Outras Despesas Correntes  
Modalidade de aplicação: 90 - Aplicações Diretas  
Elemento de despesa: 14 - Diárias – Civil

Fonte de recurso	Valores previstos:	Global	2018	2019	2020	2021	Total
1 - 01 - Recursos Próprios		0,00	4.000,00	4.340,00	4.708,90	5.109,16	18.158,06
<b>Total:</b>		<b>0,00</b>	<b>4.000,00</b>	<b>4.340,00</b>	<b>4.708,90</b>	<b>5.109,16</b>	<b>18.158,06</b>

**Despesa PPA: 1192 - 1 . 11001 . 23 . 122 . 24 . 2.135 . 0 . 339030**

### Estrutura Organizacional

Unidade gestora: 1 - Prefeitura Municipal de Salgueiro  
Órgão orçamentário: 11000 - SECRETÁRIA DE DESENVOLVIMENTO ECONÔMICO, CIÊNCIA E TECNOLOGIA  
Unidade orçamentária: 11001 - GABINETE DO SECRETÁRIO

### Classificação Funcional

Função: 23 - Comércio e Serviços  
Subfunção: 122 - Administração Geral

### Estrutura Programática

Programa: 24 - GESTÃO ADMINISTRATIVA  
Ação: 135 - MANUTENÇÃO DAS ATIVIDADES DO GABINETE  
Subação:

### Natureza da Despesa

Categoria econômica: 3 - Despesas Correntes  
Grupo de despesa: 3 - Outras Despesas Correntes  
Modalidade de aplicação: 90 - Aplicações Diretas  
Elemento de despesa: 30 - Material de Consumo

Fonte de recurso	Valores previstos:	Global	2018	2019	2020	2021	Total
1 - 01 - Recursos Próprios		0,00	8.000,00	8.680,00	9.417,80	10.218,31	36.316,11
<b>Total:</b>		<b>0,00</b>	<b>8.000,00</b>	<b>8.680,00</b>	<b>9.417,80</b>	<b>10.218,31</b>	<b>36.316,11</b>

**Despesa PPA: 1193 - 1 . 11001 . 23 . 122 . 24 . 2.135 . 0 . 339033**

### Estrutura Organizacional

Unidade gestora: 1 - Prefeitura Municipal de Salgueiro  
Órgão orçamentário: 11000 - SECRETÁRIA DE DESENVOLVIMENTO ECONÔMICO, CIÊNCIA E TECNOLOGIA  
Unidade orçamentária: 11001 - GABINETE DO SECRETÁRIO

### Classificação Funcional

Função: 23 - Comércio e Serviços  
Subfunção: 122 - Administração Geral

### Estrutura Programática

Programa: 24 - GESTÃO ADMINISTRATIVA  
Ação: 135 - MANUTENÇÃO DAS ATIVIDADES DO GABINETE  
Subação:

### Natureza da Despesa

Categoria econômica: 3 - Despesas Correntes  
Grupo de despesa: 3 - Outras Despesas Correntes  
Modalidade de aplicação: 90 - Aplicações Diretas  
Elemento de despesa: 33 - Passagens e Despesas com Locomoção

Fonte de recurso	Valores previstos:	Global	2018	2019	2020	2021	Total
1 - 01 - Recursos Próprios		0,00	2.000,00	2.170,00	2.354,45	2.554,58	9.079,03
<b>Total:</b>		<b>0,00</b>	<b>2.000,00</b>	<b>2.170,00</b>	<b>2.354,45</b>	<b>2.554,58</b>	<b>9.079,03</b>

# Prefeitura Municipal de Salgueiro

RUA JOAQUIM SAMPAIO, 279 - N S DAS GRAÇAS - 56.000-000 - Salgueiro/ PE  
CNPJ: 11.361.243/0001-71

Usuário: Rostand	Chave de Autenticação 1716-3162-081	Página 157 / 918
------------------	--	---------------------

## Despesa PPA por Programa e Ação

**Despesa PPA:** 1194 - 1 . 11001 . 23 . 122 . 24 . 2.135 . 0 . 339036

**Estrutura Organizacional**

Unidade gestora: 1 - Prefeitura Municipal de Salgueiro  
Órgão orçamentário: 11000 - SECRETÁRIA DE DESENVOLVIMENTO ECONÔMICO, CIÊNCIA E TECNOLOGIA  
Unidade orçamentária: 11001 - GABINETE DO SECRETÁRIO

**Classificação Funcional**

Função: 23 - Comércio e Serviços  
Subfunção: 122 - Administração Geral

**Estrutura Programática**

Programa: 24 - GESTÃO ADMINISTRATIVA  
Ação: 135 - MANUTENÇÃO DAS ATIVIDADES DO GABINETE  
Subação:

**Natureza da Despesa**

Categoria econômica: 3 - Despesas Correntes  
Grupo de despesa: 3 - Outras Despesas Correntes  
Modalidade de aplicação: 90 - Aplicações Diretas  
Elemento de despesa: 36 - Outros Serviços de Terceiros – Pessoa Física

Fonte de recurso	Valores previstos:	Global	2018	2019	2020	2021	Total
1 - 01 - Recursos Próprios		0,00	6.000,00	6.510,00	7.063,35	7.663,73	27.237,08
<b>Total:</b>		<b>0,00</b>	<b>6.000,00</b>	<b>6.510,00</b>	<b>7.063,35</b>	<b>7.663,73</b>	<b>27.237,08</b>

**Despesa PPA:** 1195 - 1 . 11001 . 23 . 122 . 24 . 2.135 . 0 . 339039

**Estrutura Organizacional**

Unidade gestora: 1 - Prefeitura Municipal de Salgueiro  
Órgão orçamentário: 11000 - SECRETÁRIA DE DESENVOLVIMENTO ECONÔMICO, CIÊNCIA E TECNOLOGIA  
Unidade orçamentária: 11001 - GABINETE DO SECRETÁRIO

**Classificação Funcional**

Função: 23 - Comércio e Serviços  
Subfunção: 122 - Administração Geral

**Estrutura Programática**

Programa: 24 - GESTÃO ADMINISTRATIVA  
Ação: 135 - MANUTENÇÃO DAS ATIVIDADES DO GABINETE  
Subação:

**Natureza da Despesa**

Categoria econômica: 3 - Despesas Correntes  
Grupo de despesa: 3 - Outras Despesas Correntes  
Modalidade de aplicação: 90 - Aplicações Diretas  
Elemento de despesa: 39 - Outros Serviços de Terceiros – Pessoa Jurídica

Fonte de recurso	Valores previstos:	Global	2018	2019	2020	2021	Total
1 - 01 - Recursos Próprios		0,00	15.000,00	16.275,00	17.658,38	19.159,34	68.092,72
<b>Total:</b>		<b>0,00</b>	<b>15.000,00</b>	<b>16.275,00</b>	<b>17.658,38</b>	<b>19.159,34</b>	<b>68.092,72</b>

**Despesa PPA:** 2008 - 1 . 11001 . 23 . 122 . 24 . 2.135 . 0 . 319113

**Estrutura Organizacional**

Unidade gestora: 1 - Prefeitura Municipal de Salgueiro  
Órgão orçamentário: 11000 - SECRETÁRIA DE DESENVOLVIMENTO ECONÔMICO, CIÊNCIA E TECNOLOGIA  
Unidade orçamentária: 11001 - GABINETE DO SECRETÁRIO

**Classificação Funcional**

Função: 23 - Comércio e Serviços  
Subfunção: 122 - Administração Geral

**Estrutura Programática**

Programa: 24 - GESTÃO ADMINISTRATIVA  
Ação: 135 - MANUTENÇÃO DAS ATIVIDADES DO GABINETE  
Subação:

**Natureza da Despesa**

Categoria econômica: 3 - Despesas Correntes  
Grupo de despesa: 1 - Pessoal e Encargos Sociais  
Modalidade de aplicação: 91 - Aplicação Direta Decorrente de Operação entre Órgãos, Fundos e Entidades Integrantes dos Orçamentos Fiscal e da Seguridade Social  
Elemento de despesa: 13 - Obrigações Patronais

Fonte de recurso	Valores previstos:	Global	2018	2019	2020	2021	Total
1 - 01 - Recursos Próprios		0,00	20.000,00	21.700,00	23.544,50	25.545,78	90.790,28
<b>Total:</b>		<b>0,00</b>	<b>20.000,00</b>	<b>21.700,00</b>	<b>23.544,50</b>	<b>25.545,78</b>	<b>90.790,28</b>

# Prefeitura Municipal de Salgueiro

RUA JOAQUIM SAMPAIO, 279 - N S DAS GRAÇAS - 56.000-000 - Salgueiro/ PE  
CNPJ: 11.361.243/0001-71

Usuário: Rostand	Chave de Autenticação 1716-3162-081	Página 158 / 918
------------------	--	---------------------

## Despesa PPA por Programa e Ação

**Despesa PPA:** 2191 - 1 . 11001 . 23 . 122 . 24 . 2.135 . 0 . 319004

**Estrutura Organizacional**

Unidade gestora: 1 - Prefeitura Municipal de Salgueiro  
Órgão orçamentário: 11000 - SECRETÁRIA DE DESENVOLVIMENTO ECONÔMICO, CIÊNCIA E TECNOLOGIA  
Unidade orçamentária: 11001 - GABINETE DO SECRETÁRIO

**Classificação Funcional**

Função: 23 - Comércio e Serviços  
Subfunção: 122 - Administração Geral

**Estrutura Programática**

Programa: 24 - GESTÃO ADMINISTRATIVA  
Ação: 135 - MANUTENÇÃO DAS ATIVIDADES DO GABINETE  
Subação:

**Natureza da Despesa**

Categoria econômica: 3 - Despesas Correntes  
Grupo de despesa: 1 - Pessoal e Encargos Sociais  
Modalidade de aplicação: 90 - Aplicações Diretas  
Elemento de despesa: 4 - Contratação por Tempo Determinado

Fonte de recurso	Valores previstos:	Global	2018	2019	2020	2021	Total
1 - 01 - Recursos Próprios		0,00	2.000,00	2.170,00	2.354,45	2.554,58	9.079,03
<b>Total:</b>		<b>0,00</b>	<b>2.000,00</b>	<b>2.170,00</b>	<b>2.354,45</b>	<b>2.554,58</b>	<b>9.079,03</b>

**Despesa PPA:** 2192 - 1 . 11001 . 23 . 122 . 24 . 2.135 . 0 . 319016

**Estrutura Organizacional**

Unidade gestora: 1 - Prefeitura Municipal de Salgueiro  
Órgão orçamentário: 11000 - SECRETÁRIA DE DESENVOLVIMENTO ECONÔMICO, CIÊNCIA E TECNOLOGIA  
Unidade orçamentária: 11001 - GABINETE DO SECRETÁRIO

**Classificação Funcional**

Função: 23 - Comércio e Serviços  
Subfunção: 122 - Administração Geral

**Estrutura Programática**

Programa: 24 - GESTÃO ADMINISTRATIVA  
Ação: 135 - MANUTENÇÃO DAS ATIVIDADES DO GABINETE  
Subação:

**Natureza da Despesa**

Categoria econômica: 3 - Despesas Correntes  
Grupo de despesa: 1 - Pessoal e Encargos Sociais  
Modalidade de aplicação: 90 - Aplicações Diretas  
Elemento de despesa: 16 - Outras Despesas Variáveis – Pessoal Civil

Fonte de recurso	Valores previstos:	Global	2018	2019	2020	2021	Total
1 - 01 - Recursos Próprios		0,00	2.000,00	2.170,00	2.354,45	2.554,58	9.079,03
<b>Total:</b>		<b>0,00</b>	<b>2.000,00</b>	<b>2.170,00</b>	<b>2.354,45</b>	<b>2.554,58</b>	<b>9.079,03</b>

**Despesa PPA:** 2193 - 1 . 11001 . 23 . 122 . 24 . 2.135 . 0 . 319092

**Estrutura Organizacional**

Unidade gestora: 1 - Prefeitura Municipal de Salgueiro  
Órgão orçamentário: 11000 - SECRETÁRIA DE DESENVOLVIMENTO ECONÔMICO, CIÊNCIA E TECNOLOGIA  
Unidade orçamentária: 11001 - GABINETE DO SECRETÁRIO

**Classificação Funcional**

Função: 23 - Comércio e Serviços  
Subfunção: 122 - Administração Geral

**Estrutura Programática**

Programa: 24 - GESTÃO ADMINISTRATIVA  
Ação: 135 - MANUTENÇÃO DAS ATIVIDADES DO GABINETE  
Subação:

**Natureza da Despesa**

Categoria econômica: 3 - Despesas Correntes  
Grupo de despesa: 1 - Pessoal e Encargos Sociais  
Modalidade de aplicação: 90 - Aplicações Diretas  
Elemento de despesa: 92 - Despesas de Exercícios Anteriores

Fonte de recurso	Valores previstos:	Global	2018	2019	2020	2021	Total
1 - 01 - Recursos Próprios		0,00	2.000,00	2.170,00	2.354,45	2.554,58	9.079,03
<b>Total:</b>		<b>0,00</b>	<b>2.000,00</b>	<b>2.170,00</b>	<b>2.354,45</b>	<b>2.554,58</b>	<b>9.079,03</b>

# Prefeitura Municipal de Salgueiro

RUA JOAQUIM SAMPAIO, 279 - N S DAS GRAÇAS - 56.000-000 - Salgueiro/ PE  
CNPJ: 11.361.243/0001-71

Usuário: Rostand	Chave de Autenticação 1716-3162-081	Página 159 / 918
------------------	--	---------------------

## Despesa PPA por Programa e Ação

**Despesa PPA:** 2194 - 1 . 11001 . 23 . 122 . 24 . 2.135 . 0 . 319096

**Estrutura Organizacional**

Unidade gestora: 1 - Prefeitura Municipal de Salgueiro  
Órgão orçamentário: 11000 - SECRETÁRIA DE DESENVOLVIMENTO ECONÔMICO, CIÊNCIA E TECNOLOGIA  
Unidade orçamentária: 11001 - GABINETE DO SECRETÁRIO

**Classificação Funcional**

Função: 23 - Comércio e Serviços  
Subfunção: 122 - Administração Geral

**Estrutura Programática**

Programa: 24 - GESTÃO ADMINISTRATIVA  
Ação: 135 - MANUTENÇÃO DAS ATIVIDADES DO GABINETE  
Subação:

**Natureza da Despesa**

Categoria econômica: 3 - Despesas Correntes  
Grupo de despesa: 1 - Pessoal e Encargos Sociais  
Modalidade de aplicação: 90 - Aplicações Diretas  
Elemento de despesa: 96 - Ressarcimento de Despesas de Pessoal Requisitado

Fonte de recurso	Valores previstos:	Global	2018	2019	2020	2021	Total
1 - 01 - Recursos Próprios		0,00	2.000,00	2.170,00	2.354,45	2.554,58	9.079,03
<b>Total:</b>		<b>0,00</b>	<b>2.000,00</b>	<b>2.170,00</b>	<b>2.354,45</b>	<b>2.554,58</b>	<b>9.079,03</b>

**Despesa PPA:** 2195 - 1 . 11001 . 23 . 122 . 24 . 2.135 . 0 . 339032

**Estrutura Organizacional**

Unidade gestora: 1 - Prefeitura Municipal de Salgueiro  
Órgão orçamentário: 11000 - SECRETÁRIA DE DESENVOLVIMENTO ECONÔMICO, CIÊNCIA E TECNOLOGIA  
Unidade orçamentária: 11001 - GABINETE DO SECRETÁRIO

**Classificação Funcional**

Função: 23 - Comércio e Serviços  
Subfunção: 122 - Administração Geral

**Estrutura Programática**

Programa: 24 - GESTÃO ADMINISTRATIVA  
Ação: 135 - MANUTENÇÃO DAS ATIVIDADES DO GABINETE  
Subação:

**Natureza da Despesa**

Categoria econômica: 3 - Despesas Correntes  
Grupo de despesa: 3 - Outras Despesas Correntes  
Modalidade de aplicação: 90 - Aplicações Diretas  
Elemento de despesa: 32 - Material, Bem ou Serviço para Distribuição Gratuita

Fonte de recurso	Valores previstos:	Global	2018	2019	2020	2021	Total
1 - 01 - Recursos Próprios		0,00	2.000,00	2.170,00	2.354,45	2.554,58	9.079,03
<b>Total:</b>		<b>0,00</b>	<b>2.000,00</b>	<b>2.170,00</b>	<b>2.354,45</b>	<b>2.554,58</b>	<b>9.079,03</b>

**Despesa PPA:** 2196 - 1 . 11001 . 23 . 122 . 24 . 2.135 . 0 . 339035

**Estrutura Organizacional**

Unidade gestora: 1 - Prefeitura Municipal de Salgueiro  
Órgão orçamentário: 11000 - SECRETÁRIA DE DESENVOLVIMENTO ECONÔMICO, CIÊNCIA E TECNOLOGIA  
Unidade orçamentária: 11001 - GABINETE DO SECRETÁRIO

**Classificação Funcional**

Função: 23 - Comércio e Serviços  
Subfunção: 122 - Administração Geral

**Estrutura Programática**

Programa: 24 - GESTÃO ADMINISTRATIVA  
Ação: 135 - MANUTENÇÃO DAS ATIVIDADES DO GABINETE  
Subação:

**Natureza da Despesa**

Categoria econômica: 3 - Despesas Correntes  
Grupo de despesa: 3 - Outras Despesas Correntes  
Modalidade de aplicação: 90 - Aplicações Diretas  
Elemento de despesa: 35 - Serviços de Consultoria

Fonte de recurso	Valores previstos:	Global	2018	2019	2020	2021	Total
1 - 01 - Recursos Próprios		0,00	2.000,00	2.170,00	2.354,45	2.554,58	9.079,03
<b>Total:</b>		<b>0,00</b>	<b>2.000,00</b>	<b>2.170,00</b>	<b>2.354,45</b>	<b>2.554,58</b>	<b>9.079,03</b>

# Prefeitura Municipal de Salgueiro

RUA JOAQUIM SAMPAIO, 279 - N S DAS GRAÇAS - 56.000-000 - Salgueiro/ PE  
CNPJ: 11.361.243/0001-71

Usuário: Rostand	Chave de Autenticação 1716-3162-081	Página 160 / 918
------------------	--	---------------------

## Despesa PPA por Programa e Ação

**Despesa PPA: 2197 - 1 . 11001 . 23 . 122 . 24 . 2.135 . 0 . 339047**

### Estrutura Organizacional

Unidade gestora: 1 - Prefeitura Municipal de Salgueiro  
Órgão orçamentário: 11000 - SECRETÁRIA DE DESENVOLVIMENTO ECONÔMICO, CIÊNCIA E TECNOLOGIA  
Unidade orçamentária: 11001 - GABINETE DO SECRETÁRIO

### Classificação Funcional

Função: 23 - Comércio e Serviços  
Subfunção: 122 - Administração Geral

### Estrutura Programática

Programa: 24 - GESTÃO ADMINISTRATIVA  
Ação: 135 - MANUTENÇÃO DAS ATIVIDADES DO GABINETE  
Subação:

### Natureza da Despesa

Categoria econômica: 3 - Despesas Correntes  
Grupo de despesa: 3 - Outras Despesas Correntes  
Modalidade de aplicação: 90 - Aplicações Diretas  
Elemento de despesa: 47 - Obrigações Tributárias e Contributivas

Fonte de recurso	Valores previstos:	Global	2018	2019	2020	2021	Total
1 - 01 - Recursos Próprios		0,00	2.000,00	2.170,00	2.354,45	2.554,58	9.079,03
<b>Total:</b>		<b>0,00</b>	<b>2.000,00</b>	<b>2.170,00</b>	<b>2.354,45</b>	<b>2.554,58</b>	<b>9.079,03</b>

**Despesa PPA: 2199 - 1 . 11001 . 23 . 122 . 24 . 2.135 . 0 . 339048**

### Estrutura Organizacional

Unidade gestora: 1 - Prefeitura Municipal de Salgueiro  
Órgão orçamentário: 11000 - SECRETÁRIA DE DESENVOLVIMENTO ECONÔMICO, CIÊNCIA E TECNOLOGIA  
Unidade orçamentária: 11001 - GABINETE DO SECRETÁRIO

### Classificação Funcional

Função: 23 - Comércio e Serviços  
Subfunção: 122 - Administração Geral

### Estrutura Programática

Programa: 24 - GESTÃO ADMINISTRATIVA  
Ação: 135 - MANUTENÇÃO DAS ATIVIDADES DO GABINETE  
Subação:

### Natureza da Despesa

Categoria econômica: 3 - Despesas Correntes  
Grupo de despesa: 3 - Outras Despesas Correntes  
Modalidade de aplicação: 90 - Aplicações Diretas  
Elemento de despesa: 48 - Outros Auxílios Financeiros a Pessoas Físicas

Fonte de recurso	Valores previstos:	Global	2018	2019	2020	2021	Total
1 - 01 - Recursos Próprios		0,00	2.000,00	2.170,00	2.354,45	2.554,58	9.079,03
<b>Total:</b>		<b>0,00</b>	<b>2.000,00</b>	<b>2.170,00</b>	<b>2.354,45</b>	<b>2.554,58</b>	<b>9.079,03</b>

**Despesa PPA: 2200 - 1 . 11001 . 23 . 122 . 24 . 2.135 . 0 . 339091**

### Estrutura Organizacional

Unidade gestora: 1 - Prefeitura Municipal de Salgueiro  
Órgão orçamentário: 11000 - SECRETÁRIA DE DESENVOLVIMENTO ECONÔMICO, CIÊNCIA E TECNOLOGIA  
Unidade orçamentária: 11001 - GABINETE DO SECRETÁRIO

### Classificação Funcional

Função: 23 - Comércio e Serviços  
Subfunção: 122 - Administração Geral

### Estrutura Programática

Programa: 24 - GESTÃO ADMINISTRATIVA  
Ação: 135 - MANUTENÇÃO DAS ATIVIDADES DO GABINETE  
Subação:

### Natureza da Despesa

Categoria econômica: 3 - Despesas Correntes  
Grupo de despesa: 3 - Outras Despesas Correntes  
Modalidade de aplicação: 90 - Aplicações Diretas  
Elemento de despesa: 91 - Sentenças Judiciais

Fonte de recurso	Valores previstos:	Global	2018	2019	2020	2021	Total
1 - 01 - Recursos Próprios		0,00	2.000,00	2.170,00	2.354,45	2.554,58	9.079,03
<b>Total:</b>		<b>0,00</b>	<b>2.000,00</b>	<b>2.170,00</b>	<b>2.354,45</b>	<b>2.554,58</b>	<b>9.079,03</b>

# Prefeitura Municipal de Salgueiro

RUA JOAQUIM SAMPAIO, 279 - N S DAS GRAÇAS - 56.000-000 - Salgueiro/ PE  
CNPJ: 11.361.243/0001-71

Usuário: Rostand	Chave de Autenticação 1716-3162-081	Página 161 / 918
------------------	--	---------------------

## Despesa PPA por Programa e Ação

**Despesa PPA:** 2201 - 1 . 11001 . 23 . 122 . 24 . 2.135 . 0 . 339092

### Estrutura Organizacional

Unidade gestora: 1 - Prefeitura Municipal de Salgueiro  
Órgão orçamentário: 11000 - SECRETÁRIA DE DESENVOLVIMENTO ECONÔMICO, CIÊNCIA E TECNOLOGIA  
Unidade orçamentária: 11001 - GABINETE DO SECRETÁRIO

### Classificação Funcional

Função: 23 - Comércio e Serviços  
Subfunção: 122 - Administração Geral

### Estrutura Programática

Programa: 24 - GESTÃO ADMINISTRATIVA  
Ação: 135 - MANUTENÇÃO DAS ATIVIDADES DO GABINETE  
Subação:

### Natureza da Despesa

Categoria econômica: 3 - Despesas Correntes  
Grupo de despesa: 3 - Outras Despesas Correntes  
Modalidade de aplicação: 90 - Aplicações Diretas  
Elemento de despesa: 92 - Despesas de Exercícios Anteriores

Fonte de recurso	Valores previstos:	Global	2018	2019	2020	2021	Total
1 - 01 - Recursos Próprios		0,00	2.000,00	2.170,00	2.354,45	2.554,58	9.079,03
<b>Total:</b>		<b>0,00</b>	<b>2.000,00</b>	<b>2.170,00</b>	<b>2.354,45</b>	<b>2.554,58</b>	<b>9.079,03</b>

**Despesa PPA:** 2202 - 1 . 11001 . 23 . 122 . 24 . 2.135 . 0 . 339096

### Estrutura Organizacional

Unidade gestora: 1 - Prefeitura Municipal de Salgueiro  
Órgão orçamentário: 11000 - SECRETÁRIA DE DESENVOLVIMENTO ECONÔMICO, CIÊNCIA E TECNOLOGIA  
Unidade orçamentária: 11001 - GABINETE DO SECRETÁRIO

### Classificação Funcional

Função: 23 - Comércio e Serviços  
Subfunção: 122 - Administração Geral

### Estrutura Programática

Programa: 24 - GESTÃO ADMINISTRATIVA  
Ação: 135 - MANUTENÇÃO DAS ATIVIDADES DO GABINETE  
Subação:

### Natureza da Despesa

Categoria econômica: 3 - Despesas Correntes  
Grupo de despesa: 3 - Outras Despesas Correntes  
Modalidade de aplicação: 90 - Aplicações Diretas  
Elemento de despesa: 96 - Ressarcimento de Despesas de Pessoal Requisitado

Fonte de recurso	Valores previstos:	Global	2018	2019	2020	2021	Total
1 - 01 - Recursos Próprios		0,00	2.000,00	2.170,00	2.354,45	2.554,58	9.079,03
<b>Total:</b>		<b>0,00</b>	<b>2.000,00</b>	<b>2.170,00</b>	<b>2.354,45</b>	<b>2.554,58</b>	<b>9.079,03</b>

**Ação:** 1.149 AQUISIÇÃO DE VEÍCULOS, MÓVEIS, EQUIPAMENTOS E MATERIAIS PERMANENTES

Tipo: 1 - Projetos

Objetivo: AQUISIÇÃO DE VEÍCULOS, MÓVEIS, EQUIPAMENTOS E MATERIAIS PERMANENTES

Produto: .

Sigla:

**Indicador (unidade de medida):** 37 - Programa de Apoio às Políticas Públicas e Áreas Especiais não é mensurado por indicador (4 - Não Aplica-se, NA, NA)

Método de cálculo: Não Aplica-se.

Método de avaliação: Não Aplica-se.

**Despesa PPA:** 396 - 1 . 4003 . 4 . 122 . 24 . 1.149 . 0 . 449052

### Estrutura Organizacional

Unidade gestora: 1 - Prefeitura Municipal de Salgueiro  
Órgão orçamentário: 4000 - SECRETÁRIA DE ADMINISTRAÇÃO  
Unidade orçamentária: 4003 - DIRETORIA DE CONTROLE DE MATERIAL E PATRIMÔNIO

### Classificação Funcional

Função: 4 - Administração  
Subfunção: 122 - Administração Geral

### Estrutura Programática

Programa: 24 - GESTÃO ADMINISTRATIVA  
Ação: 149 - AQUISIÇÃO DE VEÍCULOS, MÓVEIS, EQUIPAMENTOS E MATERIAIS PERMANENTES  
Subação:

# Prefeitura Municipal de Salgueiro

RUA JOAQUIM SAMPAIO, 279 - N S DAS GRAÇAS - 56.000-000 - Salgueiro/ PE  
CNPJ: 11.361.243/0001-71

Usuário: Rostand

Chave de Autenticação  
1716-3162-081

Página  
162 / 918

## Despesa PPA por Programa e Ação

### Natureza da Despesa

Categoria econômica: 4 - Despesas de Capital  
Grupo de despesa: 4 - Investimentos  
Modalidade de aplicação: 90 - Aplicações Diretas  
Elemento de despesa: 52 - Equipamentos e Material Permanente

Fonte de recurso	Valores previstos:	Global	2018	2019	2020	2021	Total
1 - 01 - Recursos Próprios		0,00	3.000,00	3.000,00	3.000,00	3.000,00	12.000,00
29 - 29 - Alienação de Bens		0,00	100.000,00	100.000,00	100.000,00	100.000,00	400.000,00
<b>Total:</b>		<b>0,00</b>	<b>103.000,00</b>	<b>103.000,00</b>	<b>103.000,00</b>	<b>103.000,00</b>	<b>412.000,00</b>

### Ação: 2.150 MANUTENÇÃO DAS ATIVIDADES DO GABINETE

Tipo: 2 - Atividades

Objetivo: MANUTENÇÃO DAS ATIVIDADES DO GABINETE

Produto: MANUTENÇÃO DAS ATIVIDADES DO GABINETE

Sigla:

Indicador (unidade de medida): 37 - Programa de Apoio às Políticas Públicas e Áreas Especiais não é mensurado por indicador (4 - Não Aplica-se, NA, NA)

Método de cálculo: Não Aplica-se.

Método de avaliação: Não Aplica-se.

### Despesa PPA: 1377 - 1 . 31001 . 15 . 122 . 24 . 2.150 . 0 . 319004

#### Estrutura Organizacional

Unidade gestora: 1 - Prefeitura Municipal de Salgueiro  
Órgão orçamentário: 31000 - SECRETÁRIA DE DESENVOLVIMENTO URBANO E OBRAS  
Unidade orçamentária: 31001 - GABINETE DO SECRETÁRIO

#### Classificação Funcional

Função: 15 - Urbanismo  
Subfunção: 122 - Administração Geral

#### Estrutura Programática

Programa: 24 - GESTÃO ADMINISTRATIVA  
Ação: 150 - MANUTENÇÃO DAS ATIVIDADES DO GABINETE

Subação:

#### Natureza da Despesa

Categoria econômica: 3 - Despesas Correntes  
Grupo de despesa: 1 - Pessoal e Encargos Sociais  
Modalidade de aplicação: 90 - Aplicações Diretas  
Elemento de despesa: 4 - Contratação por Tempo Determinado

Fonte de recurso	Valores previstos:	Global	2018	2019	2020	2021	Total
1 - 01 - Recursos Próprios		0,00	12.000,00	13.000,00	14.000,00	15.000,00	54.000,00
<b>Total:</b>		<b>0,00</b>	<b>12.000,00</b>	<b>13.000,00</b>	<b>14.000,00</b>	<b>15.000,00</b>	<b>54.000,00</b>

### Despesa PPA: 1379 - 1 . 31001 . 15 . 122 . 24 . 2.150 . 0 . 319011

#### Estrutura Organizacional

Unidade gestora: 1 - Prefeitura Municipal de Salgueiro  
Órgão orçamentário: 31000 - SECRETÁRIA DE DESENVOLVIMENTO URBANO E OBRAS  
Unidade orçamentária: 31001 - GABINETE DO SECRETÁRIO

#### Classificação Funcional

Função: 15 - Urbanismo  
Subfunção: 122 - Administração Geral

#### Estrutura Programática

Programa: 24 - GESTÃO ADMINISTRATIVA  
Ação: 150 - MANUTENÇÃO DAS ATIVIDADES DO GABINETE

Subação:

#### Natureza da Despesa

Categoria econômica: 3 - Despesas Correntes  
Grupo de despesa: 1 - Pessoal e Encargos Sociais  
Modalidade de aplicação: 90 - Aplicações Diretas  
Elemento de despesa: 11 - Vencimentos e Vantagens Fixas – Pessoal Civil

Fonte de recurso	Valores previstos:	Global	2018	2019	2020	2021	Total
1 - 01 - Recursos Próprios		0,00	60.000,00	60.000,00	60.000,00	60.000,00	240.000,00
<b>Total:</b>		<b>0,00</b>	<b>60.000,00</b>	<b>60.000,00</b>	<b>60.000,00</b>	<b>60.000,00</b>	<b>240.000,00</b>

# Prefeitura Municipal de Salgueiro

RUA JOAQUIM SAMPAIO, 279 - N S DAS GRAÇAS - 56.000-000 - Salgueiro/ PE  
CNPJ: 11.361.243/0001-71

Usuário: Rostand	Chave de Autenticação 1716-3162-081	Página 163 / 918
------------------	--	---------------------

## Despesa PPA por Programa e Ação

**Despesa PPA: 1380 - 1 . 31001 . 15 . 122 . 24 . 2.150 . 0 . 339014**

### Estrutura Organizacional

Unidade gestora: 1 - Prefeitura Municipal de Salgueiro  
Órgão orçamentário: 31000 - SECRETÁRIA DE DESENVOLVIMENTO URBANO E OBRAS  
Unidade orçamentária: 31001 - GABINETE DO SECRETÁRIO

### Classificação Funcional

Função: 15 - Urbanismo  
Subfunção: 122 - Administração Geral

### Estrutura Programática

Programa: 24 - GESTÃO ADMINISTRATIVA  
Ação: 150 - MANUTENÇÃO DAS ATIVIDADES DO GABINETE  
Subação:

### Natureza da Despesa

Categoria econômica: 3 - Despesas Correntes  
Grupo de despesa: 3 - Outras Despesas Correntes  
Modalidade de aplicação: 90 - Aplicações Diretas  
Elemento de despesa: 14 - Diárias – Civil

Fonte de recurso	Valores previstos:	Global	2018	2019	2020	2021	Total
1 - 01 - Recursos Próprios		0,00	3.000,00	3.255,00	3.531,68	3.831,87	13.618,55
<b>Total:</b>		<b>0,00</b>	<b>3.000,00</b>	<b>3.255,00</b>	<b>3.531,68</b>	<b>3.831,87</b>	<b>13.618,55</b>

**Despesa PPA: 1381 - 1 . 31001 . 15 . 122 . 24 . 2.150 . 0 . 339030**

### Estrutura Organizacional

Unidade gestora: 1 - Prefeitura Municipal de Salgueiro  
Órgão orçamentário: 31000 - SECRETÁRIA DE DESENVOLVIMENTO URBANO E OBRAS  
Unidade orçamentária: 31001 - GABINETE DO SECRETÁRIO

### Classificação Funcional

Função: 15 - Urbanismo  
Subfunção: 122 - Administração Geral

### Estrutura Programática

Programa: 24 - GESTÃO ADMINISTRATIVA  
Ação: 150 - MANUTENÇÃO DAS ATIVIDADES DO GABINETE  
Subação:

### Natureza da Despesa

Categoria econômica: 3 - Despesas Correntes  
Grupo de despesa: 3 - Outras Despesas Correntes  
Modalidade de aplicação: 90 - Aplicações Diretas  
Elemento de despesa: 30 - Material de Consumo

Fonte de recurso	Valores previstos:	Global	2018	2019	2020	2021	Total
1 - 01 - Recursos Próprios		0,00	12.000,00	13.020,00	14.126,70	15.327,47	54.474,17
<b>Total:</b>		<b>0,00</b>	<b>12.000,00</b>	<b>13.020,00</b>	<b>14.126,70</b>	<b>15.327,47</b>	<b>54.474,17</b>

**Despesa PPA: 1382 - 1 . 31001 . 15 . 122 . 24 . 2.150 . 0 . 339033**

### Estrutura Organizacional

Unidade gestora: 1 - Prefeitura Municipal de Salgueiro  
Órgão orçamentário: 31000 - SECRETÁRIA DE DESENVOLVIMENTO URBANO E OBRAS  
Unidade orçamentária: 31001 - GABINETE DO SECRETÁRIO

### Classificação Funcional

Função: 15 - Urbanismo  
Subfunção: 122 - Administração Geral

### Estrutura Programática

Programa: 24 - GESTÃO ADMINISTRATIVA  
Ação: 150 - MANUTENÇÃO DAS ATIVIDADES DO GABINETE  
Subação:

### Natureza da Despesa

Categoria econômica: 3 - Despesas Correntes  
Grupo de despesa: 3 - Outras Despesas Correntes  
Modalidade de aplicação: 90 - Aplicações Diretas  
Elemento de despesa: 33 - Passagens e Despesas com Locomoção

Fonte de recurso	Valores previstos:	Global	2018	2019	2020	2021	Total
1 - 01 - Recursos Próprios		0,00	3.000,00	3.255,00	3.531,68	3.831,87	13.618,55
<b>Total:</b>		<b>0,00</b>	<b>3.000,00</b>	<b>3.255,00</b>	<b>3.531,68</b>	<b>3.831,87</b>	<b>13.618,55</b>



# Prefeitura Municipal de Salgueiro

RUA JOAQUIM SAMPAIO, 279 - N S DAS GRAÇAS - 56.000-000 - Salgueiro/ PE  
CNPJ: 11.361.243/0001-71

Usuário: Rostand	Chave de Autenticação 1716-3162-081	Página 164 / 918
------------------	--	---------------------

## Despesa PPA por Programa e Ação

**Despesa PPA:** 1383 - 1 . 31001 . 15 . 122 . 24 . 2.150 . 0 . 339036

**Estrutura Organizacional**

Unidade gestora: 1 - Prefeitura Municipal de Salgueiro  
Órgão orçamentário: 31000 - SECRETÁRIA DE DESENVOLVIMENTO URBANO E OBRAS  
Unidade orçamentária: 31001 - GABINETE DO SECRETÁRIO

**Classificação Funcional**

Função: 15 - Urbanismo  
Subfunção: 122 - Administração Geral

**Estrutura Programática**

Programa: 24 - GESTÃO ADMINISTRATIVA  
Ação: 150 - MANUTENÇÃO DAS ATIVIDADES DO GABINETE  
Subação:

**Natureza da Despesa**

Categoria econômica: 3 - Despesas Correntes  
Grupo de despesa: 3 - Outras Despesas Correntes  
Modalidade de aplicação: 90 - Aplicações Diretas  
Elemento de despesa: 36 - Outros Serviços de Terceiros – Pessoa Física

Fonte de recurso	Valores previstos:	Global	2018	2019	2020	2021	Total
1 - 01 - Recursos Próprios		0,00	24.000,00	26.040,00	28.253,40	30.654,94	108.948,34
<b>Total:</b>		<b>0,00</b>	<b>24.000,00</b>	<b>26.040,00</b>	<b>28.253,40</b>	<b>30.654,94</b>	<b>108.948,34</b>

**Despesa PPA:** 1384 - 1 . 31001 . 15 . 122 . 24 . 2.150 . 0 . 339039

**Estrutura Organizacional**

Unidade gestora: 1 - Prefeitura Municipal de Salgueiro  
Órgão orçamentário: 31000 - SECRETÁRIA DE DESENVOLVIMENTO URBANO E OBRAS  
Unidade orçamentária: 31001 - GABINETE DO SECRETÁRIO

**Classificação Funcional**

Função: 15 - Urbanismo  
Subfunção: 122 - Administração Geral

**Estrutura Programática**

Programa: 24 - GESTÃO ADMINISTRATIVA  
Ação: 150 - MANUTENÇÃO DAS ATIVIDADES DO GABINETE  
Subação:

**Natureza da Despesa**

Categoria econômica: 3 - Despesas Correntes  
Grupo de despesa: 3 - Outras Despesas Correntes  
Modalidade de aplicação: 90 - Aplicações Diretas  
Elemento de despesa: 39 - Outros Serviços de Terceiros – Pessoa Jurídica

Fonte de recurso	Valores previstos:	Global	2018	2019	2020	2021	Total
1 - 01 - Recursos Próprios		0,00	27.000,00	29.295,00	31.785,08	34.486,81	122.566,89
<b>Total:</b>		<b>0,00</b>	<b>27.000,00</b>	<b>29.295,00</b>	<b>31.785,08</b>	<b>34.486,81</b>	<b>122.566,89</b>

**Despesa PPA:** 1940 - 1 . 31001 . 15 . 122 . 24 . 2.150 . 0 . 319013

**Estrutura Organizacional**

Unidade gestora: 1 - Prefeitura Municipal de Salgueiro  
Órgão orçamentário: 31000 - SECRETÁRIA DE DESENVOLVIMENTO URBANO E OBRAS  
Unidade orçamentária: 31001 - GABINETE DO SECRETÁRIO

**Classificação Funcional**

Função: 15 - Urbanismo  
Subfunção: 122 - Administração Geral

**Estrutura Programática**

Programa: 24 - GESTÃO ADMINISTRATIVA  
Ação: 150 - MANUTENÇÃO DAS ATIVIDADES DO GABINETE  
Subação:

**Natureza da Despesa**

Categoria econômica: 3 - Despesas Correntes  
Grupo de despesa: 1 - Pessoal e Encargos Sociais  
Modalidade de aplicação: 90 - Aplicações Diretas  
Elemento de despesa: 13 - Obrigações Patronais

Fonte de recurso	Valores previstos:	Global	2018	2019	2020	2021	Total
1 - 01 - Recursos Próprios		0,00	20.000,00	20.000,00	20.000,00	20.000,00	80.000,00
<b>Total:</b>		<b>0,00</b>	<b>20.000,00</b>	<b>20.000,00</b>	<b>20.000,00</b>	<b>20.000,00</b>	<b>80.000,00</b>

# Prefeitura Municipal de Salgueiro

RUA JOAQUIM SAMPAIO, 279 - N S DAS GRAÇAS - 56.000-000 - Salgueiro/ PE  
CNPJ: 11.361.243/0001-71

Usuário: Rostand	Chave de Autenticação 1716-3162-081	Página 165 / 918
------------------	--	---------------------

## Despesa PPA por Programa e Ação

**Despesa PPA:** 1941 - 1 . 31001 . 15 . 122 . 24 . 2.150 . 0 . 319113

**Estrutura Organizacional**

Unidade gestora: 1 - Prefeitura Municipal de Salgueiro  
Órgão orçamentário: 31000 - SECRETÁRIA DE DESENVOLVIMENTO URBANO E OBRAS  
Unidade orçamentária: 31001 - GABINETE DO SECRETÁRIO

**Classificação Funcional**

Função: 15 - Urbanismo  
Subfunção: 122 - Administração Geral

**Estrutura Programática**

Programa: 24 - GESTÃO ADMINISTRATIVA  
Ação: 150 - MANUTENÇÃO DAS ATIVIDADES DO GABINETE  
Subação:

**Natureza da Despesa**

Categoria econômica: 3 - Despesas Correntes  
Grupo de despesa: 1 - Pessoal e Encargos Sociais  
Modalidade de aplicação: 91 - Aplicação Direta Decorrente de Operação entre Órgãos, Fundos e Entidades Integrantes dos Orçamentos Fiscal e da Seguridade Social  
Elemento de despesa: 13 - Obrigações Patronais

Fonte de recurso	Valores previstos:	Global	2018	2019	2020	2021	Total
1 - 01 - Recursos Próprios		0,00	12.000,00	13.020,00	14.126,70	15.327,47	54.474,17
<b>Total:</b>		<b>0,00</b>	<b>12.000,00</b>	<b>13.020,00</b>	<b>14.126,70</b>	<b>15.327,47</b>	<b>54.474,17</b>

**Despesa PPA:** 2250 - 1 . 31001 . 15 . 122 . 24 . 2.150 . 0 . 319016

**Estrutura Organizacional**

Unidade gestora: 1 - Prefeitura Municipal de Salgueiro  
Órgão orçamentário: 31000 - SECRETÁRIA DE DESENVOLVIMENTO URBANO E OBRAS  
Unidade orçamentária: 31001 - GABINETE DO SECRETÁRIO

**Classificação Funcional**

Função: 15 - Urbanismo  
Subfunção: 122 - Administração Geral

**Estrutura Programática**

Programa: 24 - GESTÃO ADMINISTRATIVA  
Ação: 150 - MANUTENÇÃO DAS ATIVIDADES DO GABINETE  
Subação:

**Natureza da Despesa**

Categoria econômica: 3 - Despesas Correntes  
Grupo de despesa: 1 - Pessoal e Encargos Sociais  
Modalidade de aplicação: 90 - Aplicações Diretas  
Elemento de despesa: 16 - Outras Despesas Variáveis – Pessoal Civil

Fonte de recurso	Valores previstos:	Global	2018	2019	2020	2021	Total
1 - 01 - Recursos Próprios		0,00	2.000,00	2.170,00	2.354,45	2.554,58	9.079,03
<b>Total:</b>		<b>0,00</b>	<b>2.000,00</b>	<b>2.170,00</b>	<b>2.354,45</b>	<b>2.554,58</b>	<b>9.079,03</b>

**Despesa PPA:** 2251 - 1 . 31001 . 15 . 122 . 24 . 2.150 . 0 . 319092

**Estrutura Organizacional**

Unidade gestora: 1 - Prefeitura Municipal de Salgueiro  
Órgão orçamentário: 31000 - SECRETÁRIA DE DESENVOLVIMENTO URBANO E OBRAS  
Unidade orçamentária: 31001 - GABINETE DO SECRETÁRIO

**Classificação Funcional**

Função: 15 - Urbanismo  
Subfunção: 122 - Administração Geral

**Estrutura Programática**

Programa: 24 - GESTÃO ADMINISTRATIVA  
Ação: 150 - MANUTENÇÃO DAS ATIVIDADES DO GABINETE  
Subação:

**Natureza da Despesa**

Categoria econômica: 3 - Despesas Correntes  
Grupo de despesa: 1 - Pessoal e Encargos Sociais  
Modalidade de aplicação: 90 - Aplicações Diretas  
Elemento de despesa: 92 - Despesas de Exercícios Anteriores

Fonte de recurso	Valores previstos:	Global	2018	2019	2020	2021	Total
1 - 01 - Recursos Próprios		0,00	2.000,00	2.170,00	2.354,45	2.554,58	9.079,03
<b>Total:</b>		<b>0,00</b>	<b>2.000,00</b>	<b>2.170,00</b>	<b>2.354,45</b>	<b>2.554,58</b>	<b>9.079,03</b>

# Prefeitura Municipal de Salgueiro

RUA JOAQUIM SAMPAIO, 279 - N S DAS GRAÇAS - 56.000-000 - Salgueiro/ PE  
CNPJ: 11.361.243/0001-71

Usuário: Rostand	Chave de Autenticação 1716-3162-081	Página 166 / 918
------------------	--	---------------------

## Despesa PPA por Programa e Ação

**Despesa PPA:** 2252 - 1 . 31001 . 15 . 122 . 24 . 2.150 . 0 . 319096

**Estrutura Organizacional**

Unidade gestora: 1 - Prefeitura Municipal de Salgueiro  
Órgão orçamentário: 31000 - SECRETÁRIA DE DESENVOLVIMENTO URBANO E OBRAS  
Unidade orçamentária: 31001 - GABINETE DO SECRETÁRIO

**Classificação Funcional**

Função: 15 - Urbanismo  
Subfunção: 122 - Administração Geral

**Estrutura Programática**

Programa: 24 - GESTÃO ADMINISTRATIVA  
Ação: 150 - MANUTENÇÃO DAS ATIVIDADES DO GABINETE  
Subação:

**Natureza da Despesa**

Categoria econômica: 3 - Despesas Correntes  
Grupo de despesa: 1 - Pessoal e Encargos Sociais  
Modalidade de aplicação: 90 - Aplicações Diretas  
Elemento de despesa: 96 - Ressarcimento de Despesas de Pessoal Requisitado

Fonte de recurso	Valores previstos:	Global	2018	2019	2020	2021	Total
1 - 01 - Recursos Próprios		0,00	2.000,00	2.170,00	2.354,45	2.554,58	9.079,03
<b>Total:</b>		<b>0,00</b>	<b>2.000,00</b>	<b>2.170,00</b>	<b>2.354,45</b>	<b>2.554,58</b>	<b>9.079,03</b>

**Despesa PPA:** 2253 - 1 . 31001 . 15 . 122 . 24 . 2.150 . 0 . 339032

**Estrutura Organizacional**

Unidade gestora: 1 - Prefeitura Municipal de Salgueiro  
Órgão orçamentário: 31000 - SECRETÁRIA DE DESENVOLVIMENTO URBANO E OBRAS  
Unidade orçamentária: 31001 - GABINETE DO SECRETÁRIO

**Classificação Funcional**

Função: 15 - Urbanismo  
Subfunção: 122 - Administração Geral

**Estrutura Programática**

Programa: 24 - GESTÃO ADMINISTRATIVA  
Ação: 150 - MANUTENÇÃO DAS ATIVIDADES DO GABINETE  
Subação:

**Natureza da Despesa**

Categoria econômica: 3 - Despesas Correntes  
Grupo de despesa: 3 - Outras Despesas Correntes  
Modalidade de aplicação: 90 - Aplicações Diretas  
Elemento de despesa: 32 - Material, Bem ou Serviço para Distribuição Gratuita

Fonte de recurso	Valores previstos:	Global	2018	2019	2020	2021	Total
1 - 01 - Recursos Próprios		0,00	2.000,00	2.170,00	2.354,45	2.554,58	9.079,03
<b>Total:</b>		<b>0,00</b>	<b>2.000,00</b>	<b>2.170,00</b>	<b>2.354,45</b>	<b>2.554,58</b>	<b>9.079,03</b>

**Despesa PPA:** 2254 - 1 . 31001 . 15 . 122 . 24 . 2.150 . 0 . 339035

**Estrutura Organizacional**

Unidade gestora: 1 - Prefeitura Municipal de Salgueiro  
Órgão orçamentário: 31000 - SECRETÁRIA DE DESENVOLVIMENTO URBANO E OBRAS  
Unidade orçamentária: 31001 - GABINETE DO SECRETÁRIO

**Classificação Funcional**

Função: 15 - Urbanismo  
Subfunção: 122 - Administração Geral

**Estrutura Programática**

Programa: 24 - GESTÃO ADMINISTRATIVA  
Ação: 150 - MANUTENÇÃO DAS ATIVIDADES DO GABINETE  
Subação:

**Natureza da Despesa**

Categoria econômica: 3 - Despesas Correntes  
Grupo de despesa: 3 - Outras Despesas Correntes  
Modalidade de aplicação: 90 - Aplicações Diretas  
Elemento de despesa: 35 - Serviços de Consultoria

Fonte de recurso	Valores previstos:	Global	2018	2019	2020	2021	Total
1 - 01 - Recursos Próprios		0,00	2.000,00	2.170,00	2.354,45	2.554,58	9.079,03
<b>Total:</b>		<b>0,00</b>	<b>2.000,00</b>	<b>2.170,00</b>	<b>2.354,45</b>	<b>2.554,58</b>	<b>9.079,03</b>

# Prefeitura Municipal de Salgueiro

RUA JOAQUIM SAMPAIO, 279 - N S DAS GRAÇAS - 56.000-000 - Salgueiro/ PE  
CNPJ: 11.361.243/0001-71

Usuário: Rostand	Chave de Autenticação 1716-3162-081	Página 167 / 918
------------------	--	---------------------

## Despesa PPA por Programa e Ação

**Despesa PPA:** 2255 - 1 . 31001 . 15 . 122 . 24 . 2.150 . 0 . 339047

### Estrutura Organizacional

Unidade gestora: 1 - Prefeitura Municipal de Salgueiro  
Órgão orçamentário: 31000 - SECRETÁRIA DE DESENVOLVIMENTO URBANO E OBRAS  
Unidade orçamentária: 31001 - GABINETE DO SECRETÁRIO

### Classificação Funcional

Função: 15 - Urbanismo  
Subfunção: 122 - Administração Geral

### Estrutura Programática

Programa: 24 - GESTÃO ADMINISTRATIVA  
Ação: 150 - MANUTENÇÃO DAS ATIVIDADES DO GABINETE  
Subação:

### Natureza da Despesa

Categoria econômica: 3 - Despesas Correntes  
Grupo de despesa: 3 - Outras Despesas Correntes  
Modalidade de aplicação: 90 - Aplicações Diretas  
Elemento de despesa: 47 - Obrigações Tributárias e Contributivas

Fonte de recurso	Valores previstos:	Global	2018	2019	2020	2021	Total
1 - 01 - Recursos Próprios		0,00	2.000,00	2.170,00	2.354,45	2.554,58	9.079,03
<b>Total:</b>		<b>0,00</b>	<b>2.000,00</b>	<b>2.170,00</b>	<b>2.354,45</b>	<b>2.554,58</b>	<b>9.079,03</b>

**Despesa PPA:** 2256 - 1 . 31001 . 15 . 122 . 24 . 2.150 . 0 . 339048

### Estrutura Organizacional

Unidade gestora: 1 - Prefeitura Municipal de Salgueiro  
Órgão orçamentário: 31000 - SECRETÁRIA DE DESENVOLVIMENTO URBANO E OBRAS  
Unidade orçamentária: 31001 - GABINETE DO SECRETÁRIO

### Classificação Funcional

Função: 15 - Urbanismo  
Subfunção: 122 - Administração Geral

### Estrutura Programática

Programa: 24 - GESTÃO ADMINISTRATIVA  
Ação: 150 - MANUTENÇÃO DAS ATIVIDADES DO GABINETE  
Subação:

### Natureza da Despesa

Categoria econômica: 3 - Despesas Correntes  
Grupo de despesa: 3 - Outras Despesas Correntes  
Modalidade de aplicação: 90 - Aplicações Diretas  
Elemento de despesa: 48 - Outros Auxílios Financeiros a Pessoas Físicas

Fonte de recurso	Valores previstos:	Global	2018	2019	2020	2021	Total
1 - 01 - Recursos Próprios		0,00	2.000,00	2.170,00	2.354,45	2.554,58	9.079,03
<b>Total:</b>		<b>0,00</b>	<b>2.000,00</b>	<b>2.170,00</b>	<b>2.354,45</b>	<b>2.554,58</b>	<b>9.079,03</b>

**Despesa PPA:** 2257 - 1 . 31001 . 15 . 122 . 24 . 2.150 . 0 . 339091

### Estrutura Organizacional

Unidade gestora: 1 - Prefeitura Municipal de Salgueiro  
Órgão orçamentário: 31000 - SECRETÁRIA DE DESENVOLVIMENTO URBANO E OBRAS  
Unidade orçamentária: 31001 - GABINETE DO SECRETÁRIO

### Classificação Funcional

Função: 15 - Urbanismo  
Subfunção: 122 - Administração Geral

### Estrutura Programática

Programa: 24 - GESTÃO ADMINISTRATIVA  
Ação: 150 - MANUTENÇÃO DAS ATIVIDADES DO GABINETE  
Subação:

### Natureza da Despesa

Categoria econômica: 3 - Despesas Correntes  
Grupo de despesa: 3 - Outras Despesas Correntes  
Modalidade de aplicação: 90 - Aplicações Diretas  
Elemento de despesa: 91 - Sentenças Judiciais

Fonte de recurso	Valores previstos:	Global	2018	2019	2020	2021	Total
1 - 01 - Recursos Próprios		0,00	2.000,00	2.170,00	2.354,45	2.554,58	9.079,03
<b>Total:</b>		<b>0,00</b>	<b>2.000,00</b>	<b>2.170,00</b>	<b>2.354,45</b>	<b>2.554,58</b>	<b>9.079,03</b>

# Prefeitura Municipal de Salgueiro

RUA JOAQUIM SAMPAIO, 279 - N S DAS GRAÇAS - 56.000-000 - Salgueiro/ PE  
CNPJ: 11.361.243/0001-71

Usuário: Rostand	Chave de Autenticação 1716-3162-081	Página 168 / 918
------------------	--	---------------------

## Despesa PPA por Programa e Ação

**Despesa PPA:** 2258 - 1 . 31001 . 15 . 122 . 24 . 2.150 . 0 . 339092

### Estrutura Organizacional

Unidade gestora: 1 - Prefeitura Municipal de Salgueiro  
Órgão orçamentário: 31000 - SECRETÁRIA DE DESENVOLVIMENTO URBANO E OBRAS  
Unidade orçamentária: 31001 - GABINETE DO SECRETÁRIO

### Classificação Funcional

Função: 15 - Urbanismo  
Subfunção: 122 - Administração Geral

### Estrutura Programática

Programa: 24 - GESTÃO ADMINISTRATIVA  
Ação: 150 - MANUTENÇÃO DAS ATIVIDADES DO GABINETE  
Subação:

### Natureza da Despesa

Categoria econômica: 3 - Despesas Correntes  
Grupo de despesa: 3 - Outras Despesas Correntes  
Modalidade de aplicação: 90 - Aplicações Diretas  
Elemento de despesa: 92 - Despesas de Exercícios Anteriores

Fonte de recurso	Valores previstos:	Global	2018	2019	2020	2021	Total
1 - 01 - Recursos Próprios		0,00	2.000,00	2.170,00	2.354,45	2.554,58	9.079,03
<b>Total:</b>		<b>0,00</b>	<b>2.000,00</b>	<b>2.170,00</b>	<b>2.354,45</b>	<b>2.554,58</b>	<b>9.079,03</b>

**Despesa PPA:** 2259 - 1 . 31001 . 15 . 122 . 24 . 2.150 . 0 . 339096

### Estrutura Organizacional

Unidade gestora: 1 - Prefeitura Municipal de Salgueiro  
Órgão orçamentário: 31000 - SECRETÁRIA DE DESENVOLVIMENTO URBANO E OBRAS  
Unidade orçamentária: 31001 - GABINETE DO SECRETÁRIO

### Classificação Funcional

Função: 15 - Urbanismo  
Subfunção: 122 - Administração Geral

### Estrutura Programática

Programa: 24 - GESTÃO ADMINISTRATIVA  
Ação: 150 - MANUTENÇÃO DAS ATIVIDADES DO GABINETE  
Subação:

### Natureza da Despesa

Categoria econômica: 3 - Despesas Correntes  
Grupo de despesa: 3 - Outras Despesas Correntes  
Modalidade de aplicação: 90 - Aplicações Diretas  
Elemento de despesa: 96 - Ressarcimento de Despesas de Pessoal Requisitado

Fonte de recurso	Valores previstos:	Global	2018	2019	2020	2021	Total
1 - 01 - Recursos Próprios		0,00	2.000,00	2.170,00	2.354,45	2.554,58	9.079,03
<b>Total:</b>		<b>0,00</b>	<b>2.000,00</b>	<b>2.170,00</b>	<b>2.354,45</b>	<b>2.554,58</b>	<b>9.079,03</b>

**Ação:** 1.151 AQUISIÇÃO DE VEÍCULOS, MÓVEIS, EQUIPAMENTOS E MATERIAIS PERMANENTES

Tipo: 1 - Projetos

Objetivo: AQUISIÇÃO DE VEÍCULOS, MÓVEIS, EQUIPAMENTOS E MATERIAIS PERMANENTES

Produto: .

Sigla:

**Indicador (unidade de medida):** 37 - Programa de Apoio às Políticas Públicas e Áreas Especiais não é mensurado por indicador (4 - Não Aplica-se, NA, NA)

Método de cálculo: Não Aplica-se.

Método de avaliação: Não Aplica-se.

**Despesa PPA:** 424 - 1 . 4004 . 4 . 122 . 24 . 1.151 . 0 . 449052

### Estrutura Organizacional

Unidade gestora: 1 - Prefeitura Municipal de Salgueiro  
Órgão orçamentário: 4000 - SECRETÁRIA DE ADMINISTRAÇÃO  
Unidade orçamentária: 4004 - DIRETORIA DE SERVIÇOS ADMINISTRATIVOS E TRANSPORTES

### Classificação Funcional

Função: 4 - Administração  
Subfunção: 122 - Administração Geral

### Estrutura Programática

Programa: 24 - GESTÃO ADMINISTRATIVA  
Ação: 151 - AQUISIÇÃO DE VEÍCULOS, MÓVEIS, EQUIPAMENTOS E MATERIAIS PERMANENTES  
Subação:

# Prefeitura Municipal de Salgueiro

RUA JOAQUIM SAMPAIO, 279 - N S DAS GRAÇAS - 56.000-000 - Salgueiro/ PE  
CNPJ: 11.361.243/0001-71

Usuário: Rostand	Chave de Autenticação 1716-3162-081	Página 169 / 918
------------------	--	---------------------

## Despesa PPA por Programa e Ação

### Natureza da Despesa

Categoria econômica: 4 - Despesas de Capital  
Grupo de despesa: 4 - Investimentos  
Modalidade de aplicação: 90 - Aplicações Diretas  
Elemento de despesa: 52 - Equipamentos e Material Permanente

Fonte de recurso	Valores previstos:	Global	2018	2019	2020	2021	Total
1 - 01 - Recursos Próprios		0,00	3.000,00	3.000,00	3.000,00	3.000,00	12.000,00
<b>Total:</b>		<b>0,00</b>	<b>3.000,00</b>	<b>3.000,00</b>	<b>3.000,00</b>	<b>3.000,00</b>	<b>12.000,00</b>

### Ação: 1.152 AQUISIÇÃO DE VEÍCULOS, MÓVEIS, EQUIPAMENTOS E MATERIAS PERMANENTES

Tipo: 1 - Projetos  
Objetivo: AQUISIÇÃO DE VEÍCULOS, MÓVEIS, EQUIPAMENTOS E MATERIAS PERMANENTES  
Produto: .  
Sigla:

Indicador (unidade de medida): 37 - Programa de Apoio às Políticas Públicas e Áreas Especiais não é mensurado por indicador (4 - Não Aplica-se, NA, NA)  
Método de cálculo: Não Aplica-se.  
Método de avaliação: Não Aplica-se.

### Despesa PPA: 430 - 1 . 5001 . 4 . 123 . 24 . 1.152 . 0 . 449052

#### Estrutura Organizacional

Unidade gestora: 1 - Prefeitura Municipal de Salgueiro  
Órgão orçamentário: 5000 - SECRETÁRIA DE FINANÇAS  
Unidade orçamentária: 5001 - GABINETE DO SECRETARIO

#### Classificação Funcional

Função: 4 - Administração  
Subfunção: 123 - Administração Financeira

#### Estrutura Programática

Programa: 24 - GESTÃO ADMINISTRATIVA  
Ação: 152 - AQUISIÇÃO DE VEÍCULOS, MÓVEIS, EQUIPAMENTOS E MATERIAS PERMANENTES  
Subação:

### Natureza da Despesa

Categoria econômica: 4 - Despesas de Capital  
Grupo de despesa: 4 - Investimentos  
Modalidade de aplicação: 90 - Aplicações Diretas  
Elemento de despesa: 52 - Equipamentos e Material Permanente

Fonte de recurso	Valores previstos:	Global	2018	2019	2020	2021	Total
1 - 01 - Recursos Próprios		0,00	2.000,00	2.000,00	2.000,00	2.000,00	8.000,00
<b>Total:</b>		<b>0,00</b>	<b>2.000,00</b>	<b>2.000,00</b>	<b>2.000,00</b>	<b>2.000,00</b>	<b>8.000,00</b>

### Ação: 2.157 MANUTENÇÃO DAS ATIVIDADES DO GABINETE

Tipo: 2 - Atividades  
Objetivo: MANUTENÇÃO DAS ATIVIDADES DO GABINETE  
Produto: .  
Sigla:

Indicador (unidade de medida): 37 - Programa de Apoio às Políticas Públicas e Áreas Especiais não é mensurado por indicador (4 - Não Aplica-se, NA, NA)  
Método de cálculo: Não Aplica-se.  
Método de avaliação: Não Aplica-se.

### Despesa PPA: 266 - 1 . 13001 . 15 . 122 . 24 . 2.157 . 0 . 319013

#### Estrutura Organizacional

Unidade gestora: 1 - Prefeitura Municipal de Salgueiro  
Órgão orçamentário: 13000 - SECRETÁRIA DE SERVIÇOS PÚBLICOS  
Unidade orçamentária: 13001 - GABINETE DO SECRETÁRIO

#### Classificação Funcional

Função: 15 - Urbanismo  
Subfunção: 122 - Administração Geral

#### Estrutura Programática

Programa: 24 - GESTÃO ADMINISTRATIVA  
Ação: 157 - MANUTENÇÃO DAS ATIVIDADES DO GABINETE  
Subação:

# Prefeitura Municipal de Salgueiro

RUA JOAQUIM SAMPAIO, 279 - N S DAS GRAÇAS - 56.000-000 - Salgueiro/ PE  
CNPJ: 11.361.243/0001-71

Usuário: Rostand

Chave de Autenticação  
1716-3162-081

Página  
170 / 918

## Despesa PPA por Programa e Ação

### Natureza da Despesa

Categoria econômica: 3 - Despesas Correntes  
Grupo de despesa: 1 - Pessoal e Encargos Sociais  
Modalidade de aplicação: 90 - Aplicações Diretas  
Elemento de despesa: 13 - Obrigações Patronais

Fonte de recurso	Valores previstos:	Global	2018	2019	2020	2021	Total
1 - 01 - Recursos Próprios		0,00	20.000,00	21.700,00	23.544,50	25.545,78	90.790,28
<b>Total:</b>		<b>0,00</b>	<b>20.000,00</b>	<b>21.700,00</b>	<b>23.544,50</b>	<b>25.545,78</b>	<b>90.790,28</b>

**Despesa PPA: 268 - 1 . 13001 . 15 . 122 . 24 . 2.157 . 0 . 319011**

### Estrutura Organizacional

Unidade gestora: 1 - Prefeitura Municipal de Salgueiro  
Órgão orçamentário: 13000 - SECRETÁRIA DE SERVIÇOS PÚBLICOS  
Unidade orçamentária: 13001 - GABINETE DO SECRETÁRIO

### Classificação Funcional

Função: 15 - Urbanismo  
Subfunção: 122 - Administração Geral

### Estrutura Programática

Programa: 24 - GESTÃO ADMINISTRATIVA  
Ação: 157 - MANUTENÇÃO DAS ATIVIDADES DO GABINETE

Subação:

### Natureza da Despesa

Categoria econômica: 3 - Despesas Correntes  
Grupo de despesa: 1 - Pessoal e Encargos Sociais  
Modalidade de aplicação: 90 - Aplicações Diretas  
Elemento de despesa: 11 - Vencimentos e Vantagens Fixas – Pessoal Civil

Fonte de recurso	Valores previstos:	Global	2018	2019	2020	2021	Total
1 - 01 - Recursos Próprios		0,00	80.000,00	80.000,00	80.000,00	80.000,00	320.000,00
<b>Total:</b>		<b>0,00</b>	<b>80.000,00</b>	<b>80.000,00</b>	<b>80.000,00</b>	<b>80.000,00</b>	<b>320.000,00</b>

**Despesa PPA: 270 - 1 . 13001 . 15 . 122 . 24 . 2.157 . 0 . 339014**

### Estrutura Organizacional

Unidade gestora: 1 - Prefeitura Municipal de Salgueiro  
Órgão orçamentário: 13000 - SECRETÁRIA DE SERVIÇOS PÚBLICOS  
Unidade orçamentária: 13001 - GABINETE DO SECRETÁRIO

### Classificação Funcional

Função: 15 - Urbanismo  
Subfunção: 122 - Administração Geral

### Estrutura Programática

Programa: 24 - GESTÃO ADMINISTRATIVA  
Ação: 157 - MANUTENÇÃO DAS ATIVIDADES DO GABINETE

Subação:

### Natureza da Despesa

Categoria econômica: 3 - Despesas Correntes  
Grupo de despesa: 3 - Outras Despesas Correntes  
Modalidade de aplicação: 90 - Aplicações Diretas  
Elemento de despesa: 14 - Diárias – Civil

Fonte de recurso	Valores previstos:	Global	2018	2019	2020	2021	Total
1 - 01 - Recursos Próprios		0,00	3.000,00	3.255,00	3.531,68	3.831,87	13.618,55
<b>Total:</b>		<b>0,00</b>	<b>3.000,00</b>	<b>3.255,00</b>	<b>3.531,68</b>	<b>3.831,87</b>	<b>13.618,55</b>

**Despesa PPA: 272 - 1 . 13001 . 15 . 122 . 24 . 2.157 . 0 . 339030**

### Estrutura Organizacional

Unidade gestora: 1 - Prefeitura Municipal de Salgueiro  
Órgão orçamentário: 13000 - SECRETÁRIA DE SERVIÇOS PÚBLICOS  
Unidade orçamentária: 13001 - GABINETE DO SECRETÁRIO

### Classificação Funcional

Função: 15 - Urbanismo  
Subfunção: 122 - Administração Geral

### Estrutura Programática

Programa: 24 - GESTÃO ADMINISTRATIVA  
Ação: 157 - MANUTENÇÃO DAS ATIVIDADES DO GABINETE

Subação:

# Prefeitura Municipal de Salgueiro

RUA JOAQUIM SAMPAIO, 279 - N S DAS GRAÇAS - 56.000-000 - Salgueiro/ PE  
CNPJ: 11.361.243/0001-71

Usuário: Rostand	Chave de Autenticação 1716-3162-081	Página 171 / 918
------------------	--	---------------------

## Despesa PPA por Programa e Ação

### Natureza da Despesa

Categoria econômica: 3 - Despesas Correntes  
Grupo de despesa: 3 - Outras Despesas Correntes  
Modalidade de aplicação: 90 - Aplicações Diretas  
Elemento de despesa: 30 - Material de Consumo

Fonte de recurso	Valores previstos:	Global	2018	2019	2020	2021	Total
1 - 01 - Recursos Próprios		0,00	8.000,00	8.680,00	9.417,80	10.218,31	36.316,11
<b>Total:</b>		<b>0,00</b>	<b>8.000,00</b>	<b>8.680,00</b>	<b>9.417,80</b>	<b>10.218,31</b>	<b>36.316,11</b>

**Despesa PPA: 274 - 1 . 13001 . 15 . 122 . 24 . 2.157 . 0 . 339033**

### Estrutura Organizacional

Unidade gestora: 1 - Prefeitura Municipal de Salgueiro  
Órgão orçamentário: 13000 - SECRETÁRIA DE SERVIÇOS PÚBLICOS  
Unidade orçamentária: 13001 - GABINETE DO SECRETÁRIO

### Classificação Funcional

Função: 15 - Urbanismo  
Subfunção: 122 - Administração Geral

### Estrutura Programática

Programa: 24 - GESTÃO ADMINISTRATIVA  
Ação: 157 - MANUTENÇÃO DAS ATIVIDADES DO GABINETE  
Subação:

### Natureza da Despesa

Categoria econômica: 3 - Despesas Correntes  
Grupo de despesa: 3 - Outras Despesas Correntes  
Modalidade de aplicação: 90 - Aplicações Diretas  
Elemento de despesa: 33 - Passagens e Despesas com Locomoção

Fonte de recurso	Valores previstos:	Global	2018	2019	2020	2021	Total
1 - 01 - Recursos Próprios		0,00	2.000,00	2.170,00	2.354,45	2.554,58	9.079,03
<b>Total:</b>		<b>0,00</b>	<b>2.000,00</b>	<b>2.170,00</b>	<b>2.354,45</b>	<b>2.554,58</b>	<b>9.079,03</b>

**Despesa PPA: 278 - 1 . 13001 . 15 . 122 . 24 . 2.157 . 0 . 339036**

### Estrutura Organizacional

Unidade gestora: 1 - Prefeitura Municipal de Salgueiro  
Órgão orçamentário: 13000 - SECRETÁRIA DE SERVIÇOS PÚBLICOS  
Unidade orçamentária: 13001 - GABINETE DO SECRETÁRIO

### Classificação Funcional

Função: 15 - Urbanismo  
Subfunção: 122 - Administração Geral

### Estrutura Programática

Programa: 24 - GESTÃO ADMINISTRATIVA  
Ação: 157 - MANUTENÇÃO DAS ATIVIDADES DO GABINETE  
Subação:

### Natureza da Despesa

Categoria econômica: 3 - Despesas Correntes  
Grupo de despesa: 3 - Outras Despesas Correntes  
Modalidade de aplicação: 90 - Aplicações Diretas  
Elemento de despesa: 36 - Outros Serviços de Terceiros – Pessoa Física

Fonte de recurso	Valores previstos:	Global	2018	2019	2020	2021	Total
1 - 01 - Recursos Próprios		0,00	5.000,00	5.425,00	5.886,12	6.386,44	22.697,56
<b>Total:</b>		<b>0,00</b>	<b>5.000,00</b>	<b>5.425,00</b>	<b>5.886,12</b>	<b>6.386,44</b>	<b>22.697,56</b>

**Despesa PPA: 280 - 1 . 13001 . 15 . 122 . 24 . 2.157 . 0 . 339039**

### Estrutura Organizacional

Unidade gestora: 1 - Prefeitura Municipal de Salgueiro  
Órgão orçamentário: 13000 - SECRETÁRIA DE SERVIÇOS PÚBLICOS  
Unidade orçamentária: 13001 - GABINETE DO SECRETÁRIO

### Classificação Funcional

Função: 15 - Urbanismo  
Subfunção: 122 - Administração Geral

### Estrutura Programática

Programa: 24 - GESTÃO ADMINISTRATIVA  
Ação: 157 - MANUTENÇÃO DAS ATIVIDADES DO GABINETE  
Subação:



# Prefeitura Municipal de Salgueiro

RUA JOAQUIM SAMPAIO, 279 - N S DAS GRAÇAS - 56.000-000 - Salgueiro/ PE  
CNPJ: 11.361.243/0001-71

Usuário: Rostand

Chave de Autenticação  
1716-3162-081

Página  
172 / 918

## Despesa PPA por Programa e Ação

### Natureza da Despesa

Categoria econômica: 3 - Despesas Correntes  
Grupo de despesa: 3 - Outras Despesas Correntes  
Modalidade de aplicação: 90 - Aplicações Diretas  
Elemento de despesa: 39 - Outros Serviços de Terceiros – Pessoa Jurídica

Fonte de recurso	Valores previstos:	Global	2018	2019	2020	2021	Total
1 - 01 - Recursos Próprios		0,00	25.000,00	27.125,00	29.430,62	31.932,22	113.487,84
<b>Total:</b>		<b>0,00</b>	<b>25.000,00</b>	<b>27.125,00</b>	<b>29.430,62</b>	<b>31.932,22</b>	<b>113.487,84</b>

**Despesa PPA: 1945 - 1 . 13001 . 15 . 122 . 24 . 2.157 . 0 . 319113**

### Estrutura Organizacional

Unidade gestora: 1 - Prefeitura Municipal de Salgueiro  
Órgão orçamentário: 13000 - SECRETÁRIA DE SERVIÇOS PÚBLICOS  
Unidade orçamentária: 13001 - GABINETE DO SECRETÁRIO

### Classificação Funcional

Função: 15 - Urbanismo  
Subfunção: 122 - Administração Geral

### Estrutura Programática

Programa: 24 - GESTÃO ADMINISTRATIVA  
Ação: 157 - MANUTENÇÃO DAS ATIVIDADES DO GABINETE  
Subação:

### Natureza da Despesa

Categoria econômica: 3 - Despesas Correntes  
Grupo de despesa: 1 - Pessoal e Encargos Sociais  
Modalidade de aplicação: 91 - Aplicação Direta Decorrente de Operação entre Órgãos, Fundos e Entidades Integrantes dos Orçamentos Fiscal e da Seguridade Social  
Elemento de despesa: 13 - Obrigações Patronais

Fonte de recurso	Valores previstos:	Global	2018	2019	2020	2021	Total
1 - 01 - Recursos Próprios		0,00	12.000,00	13.020,00	14.126,70	15.327,47	54.474,17
<b>Total:</b>		<b>0,00</b>	<b>12.000,00</b>	<b>13.020,00</b>	<b>14.126,70</b>	<b>15.327,47</b>	<b>54.474,17</b>

**Despesa PPA: 2278 - 1 . 13001 . 15 . 122 . 24 . 2.157 . 0 . 319004**

### Estrutura Organizacional

Unidade gestora: 1 - Prefeitura Municipal de Salgueiro  
Órgão orçamentário: 13000 - SECRETÁRIA DE SERVIÇOS PÚBLICOS  
Unidade orçamentária: 13001 - GABINETE DO SECRETÁRIO

### Classificação Funcional

Função: 15 - Urbanismo  
Subfunção: 122 - Administração Geral

### Estrutura Programática

Programa: 24 - GESTÃO ADMINISTRATIVA  
Ação: 157 - MANUTENÇÃO DAS ATIVIDADES DO GABINETE  
Subação:

### Natureza da Despesa

Categoria econômica: 3 - Despesas Correntes  
Grupo de despesa: 1 - Pessoal e Encargos Sociais  
Modalidade de aplicação: 90 - Aplicações Diretas  
Elemento de despesa: 4 - Contratação por Tempo Determinado

Fonte de recurso	Valores previstos:	Global	2018	2019	2020	2021	Total
1 - 01 - Recursos Próprios		0,00	2.000,00	2.170,00	2.354,45	2.554,58	9.079,03
<b>Total:</b>		<b>0,00</b>	<b>2.000,00</b>	<b>2.170,00</b>	<b>2.354,45</b>	<b>2.554,58</b>	<b>9.079,03</b>

**Despesa PPA: 2280 - 1 . 13001 . 15 . 122 . 24 . 2.157 . 0 . 319092**

### Estrutura Organizacional

Unidade gestora: 1 - Prefeitura Municipal de Salgueiro  
Órgão orçamentário: 13000 - SECRETÁRIA DE SERVIÇOS PÚBLICOS  
Unidade orçamentária: 13001 - GABINETE DO SECRETÁRIO

### Classificação Funcional

Função: 15 - Urbanismo  
Subfunção: 122 - Administração Geral

### Estrutura Programática

Programa: 24 - GESTÃO ADMINISTRATIVA  
Ação: 157 - MANUTENÇÃO DAS ATIVIDADES DO GABINETE  
Subação:

# Prefeitura Municipal de Salgueiro

RUA JOAQUIM SAMPAIO, 279 - N S DAS GRAÇAS - 56.000-000 - Salgueiro/ PE  
CNPJ: 11.361.243/0001-71

Usuário: Rostand

Chave de Autenticação  
1716-3162-081

Página  
173 / 918

## Despesa PPA por Programa e Ação

### Natureza da Despesa

Categoria econômica: 3 - Despesas Correntes  
Grupo de despesa: 1 - Pessoal e Encargos Sociais  
Modalidade de aplicação: 90 - Aplicações Diretas  
Elemento de despesa: 92 - Despesas de Exercícios Anteriores

Fonte de recurso	Valores previstos:	Global	2018	2019	2020	2021	Total
1 - 01 - Recursos Próprios		0,00	2.000,00	2.170,00	2.354,45	2.554,58	9.079,03
<b>Total:</b>		<b>0,00</b>	<b>2.000,00</b>	<b>2.170,00</b>	<b>2.354,45</b>	<b>2.554,58</b>	<b>9.079,03</b>

**Despesa PPA: 2281 - 1 . 13001 . 15 . 122 . 24 . 2.157 . 0 . 319096**

### Estrutura Organizacional

Unidade gestora: 1 - Prefeitura Municipal de Salgueiro  
Órgão orçamentário: 13000 - SECRETÁRIA DE SERVIÇOS PÚBLICOS  
Unidade orçamentária: 13001 - GABINETE DO SECRETÁRIO

### Classificação Funcional

Função: 15 - Urbanismo  
Subfunção: 122 - Administração Geral

### Estrutura Programática

Programa: 24 - GESTÃO ADMINISTRATIVA  
Ação: 157 - MANUTENÇÃO DAS ATIVIDADES DO GABINETE

Subação:

### Natureza da Despesa

Categoria econômica: 3 - Despesas Correntes  
Grupo de despesa: 1 - Pessoal e Encargos Sociais  
Modalidade de aplicação: 90 - Aplicações Diretas  
Elemento de despesa: 96 - Ressarcimento de Despesas de Pessoal Requisitado

Fonte de recurso	Valores previstos:	Global	2018	2019	2020	2021	Total
1 - 01 - Recursos Próprios		0,00	2.000,00	2.170,00	2.354,45	2.554,58	9.079,03
<b>Total:</b>		<b>0,00</b>	<b>2.000,00</b>	<b>2.170,00</b>	<b>2.354,45</b>	<b>2.554,58</b>	<b>9.079,03</b>

**Despesa PPA: 2282 - 1 . 13001 . 15 . 122 . 24 . 2.157 . 0 . 339032**

### Estrutura Organizacional

Unidade gestora: 1 - Prefeitura Municipal de Salgueiro  
Órgão orçamentário: 13000 - SECRETÁRIA DE SERVIÇOS PÚBLICOS  
Unidade orçamentária: 13001 - GABINETE DO SECRETÁRIO

### Classificação Funcional

Função: 15 - Urbanismo  
Subfunção: 122 - Administração Geral

### Estrutura Programática

Programa: 24 - GESTÃO ADMINISTRATIVA  
Ação: 157 - MANUTENÇÃO DAS ATIVIDADES DO GABINETE

Subação:

### Natureza da Despesa

Categoria econômica: 3 - Despesas Correntes  
Grupo de despesa: 3 - Outras Despesas Correntes  
Modalidade de aplicação: 90 - Aplicações Diretas  
Elemento de despesa: 32 - Material, Bem ou Serviço para Distribuição Gratuita

Fonte de recurso	Valores previstos:	Global	2018	2019	2020	2021	Total
1 - 01 - Recursos Próprios		0,00	2.000,00	2.170,00	2.354,45	2.554,58	9.079,03
<b>Total:</b>		<b>0,00</b>	<b>2.000,00</b>	<b>2.170,00</b>	<b>2.354,45</b>	<b>2.554,58</b>	<b>9.079,03</b>

**Despesa PPA: 2283 - 1 . 13001 . 15 . 122 . 24 . 2.157 . 0 . 339035**

### Estrutura Organizacional

Unidade gestora: 1 - Prefeitura Municipal de Salgueiro  
Órgão orçamentário: 13000 - SECRETÁRIA DE SERVIÇOS PÚBLICOS  
Unidade orçamentária: 13001 - GABINETE DO SECRETÁRIO

### Classificação Funcional

Função: 15 - Urbanismo  
Subfunção: 122 - Administração Geral

### Estrutura Programática

Programa: 24 - GESTÃO ADMINISTRATIVA  
Ação: 157 - MANUTENÇÃO DAS ATIVIDADES DO GABINETE

Subação:

# Prefeitura Municipal de Salgueiro

RUA JOAQUIM SAMPAIO, 279 - N S DAS GRAÇAS - 56.000-000 - Salgueiro/ PE  
CNPJ: 11.361.243/0001-71

Usuário: Rostand

Chave de Autenticação  
1716-3162-081

Página  
174 / 918

## Despesa PPA por Programa e Ação

### Natureza da Despesa

Categoria econômica: 3 - Despesas Correntes  
Grupo de despesa: 3 - Outras Despesas Correntes  
Modalidade de aplicação: 90 - Aplicações Diretas  
Elemento de despesa: 35 - Serviços de Consultoria

Fonte de recurso	Valores previstos:	Global	2018	2019	2020	2021	Total
1 - 01 - Recursos Próprios		0,00	2.000,00	2.170,00	2.354,45	2.554,58	9.079,03
<b>Total:</b>		<b>0,00</b>	<b>2.000,00</b>	<b>2.170,00</b>	<b>2.354,45</b>	<b>2.554,58</b>	<b>9.079,03</b>

**Despesa PPA: 2284 - 1 . 13001 . 15 . 122 . 24 . 2.157 . 0 . 339047**

### Estrutura Organizacional

Unidade gestora: 1 - Prefeitura Municipal de Salgueiro  
Órgão orçamentário: 13000 - SECRETÁRIA DE SERVIÇOS PÚBLICOS  
Unidade orçamentária: 13001 - GABINETE DO SECRETÁRIO

### Classificação Funcional

Função: 15 - Urbanismo  
Subfunção: 122 - Administração Geral

### Estrutura Programática

Programa: 24 - GESTÃO ADMINISTRATIVA  
Ação: 157 - MANUTENÇÃO DAS ATIVIDADES DO GABINETE  
Subação:

### Natureza da Despesa

Categoria econômica: 3 - Despesas Correntes  
Grupo de despesa: 3 - Outras Despesas Correntes  
Modalidade de aplicação: 90 - Aplicações Diretas  
Elemento de despesa: 47 - Obrigações Tributárias e Contributivas

Fonte de recurso	Valores previstos:	Global	2018	2019	2020	2021	Total
1 - 01 - Recursos Próprios		0,00	2.000,00	2.170,00	2.354,45	2.554,58	9.079,03
<b>Total:</b>		<b>0,00</b>	<b>2.000,00</b>	<b>2.170,00</b>	<b>2.354,45</b>	<b>2.554,58</b>	<b>9.079,03</b>

**Despesa PPA: 2285 - 1 . 13001 . 15 . 122 . 24 . 2.157 . 0 . 339048**

### Estrutura Organizacional

Unidade gestora: 1 - Prefeitura Municipal de Salgueiro  
Órgão orçamentário: 13000 - SECRETÁRIA DE SERVIÇOS PÚBLICOS  
Unidade orçamentária: 13001 - GABINETE DO SECRETÁRIO

### Classificação Funcional

Função: 15 - Urbanismo  
Subfunção: 122 - Administração Geral

### Estrutura Programática

Programa: 24 - GESTÃO ADMINISTRATIVA  
Ação: 157 - MANUTENÇÃO DAS ATIVIDADES DO GABINETE  
Subação:

### Natureza da Despesa

Categoria econômica: 3 - Despesas Correntes  
Grupo de despesa: 3 - Outras Despesas Correntes  
Modalidade de aplicação: 90 - Aplicações Diretas  
Elemento de despesa: 48 - Outros Auxílios Financeiros a Pessoas Físicas

Fonte de recurso	Valores previstos:	Global	2018	2019	2020	2021	Total
1 - 01 - Recursos Próprios		0,00	2.000,00	2.170,00	2.354,45	2.554,58	9.079,03
<b>Total:</b>		<b>0,00</b>	<b>2.000,00</b>	<b>2.170,00</b>	<b>2.354,45</b>	<b>2.554,58</b>	<b>9.079,03</b>

**Despesa PPA: 2286 - 1 . 13001 . 15 . 122 . 24 . 2.157 . 0 . 339092**

### Estrutura Organizacional

Unidade gestora: 1 - Prefeitura Municipal de Salgueiro  
Órgão orçamentário: 13000 - SECRETÁRIA DE SERVIÇOS PÚBLICOS  
Unidade orçamentária: 13001 - GABINETE DO SECRETÁRIO

### Classificação Funcional

Função: 15 - Urbanismo  
Subfunção: 122 - Administração Geral

### Estrutura Programática

Programa: 24 - GESTÃO ADMINISTRATIVA  
Ação: 157 - MANUTENÇÃO DAS ATIVIDADES DO GABINETE  
Subação:

# Prefeitura Municipal de Salgueiro

RUA JOAQUIM SAMPAIO, 279 - N S DAS GRAÇAS - 56.000-000 - Salgueiro/ PE  
CNPJ: 11.361.243/0001-71

Usuário: Rostand	Chave de Autenticação 1716-3162-081	Página 175 / 918
------------------	--	---------------------

## Despesa PPA por Programa e Ação

### Natureza da Despesa

Categoria econômica: 3 - Despesas Correntes  
Grupo de despesa: 3 - Outras Despesas Correntes  
Modalidade de aplicação: 90 - Aplicações Diretas  
Elemento de despesa: 92 - Despesas de Exercícios Anteriores

Fonte de recurso	Valores previstos:	Global	2018	2019	2020	2021	Total
1 - 01 - Recursos Próprios		0,00	2.000,00	2.170,00	2.354,45	2.554,58	9.079,03
<b>Total:</b>		<b>0,00</b>	<b>2.000,00</b>	<b>2.170,00</b>	<b>2.354,45</b>	<b>2.554,58</b>	<b>9.079,03</b>

**Despesa PPA: 2287 - 1 . 13001 . 15 . 122 . 24 . 2.157 . 0 . 339091**

### Estrutura Organizacional

Unidade gestora: 1 - Prefeitura Municipal de Salgueiro  
Órgão orçamentário: 13000 - SECRETÁRIA DE SERVIÇOS PÚBLICOS  
Unidade orçamentária: 13001 - GABINETE DO SECRETÁRIO

### Classificação Funcional

Função: 15 - Urbanismo  
Subfunção: 122 - Administração Geral

### Estrutura Programática

Programa: 24 - GESTÃO ADMINISTRATIVA  
Ação: 157 - MANUTENÇÃO DAS ATIVIDADES DO GABINETE

Subação:

### Natureza da Despesa

Categoria econômica: 3 - Despesas Correntes  
Grupo de despesa: 3 - Outras Despesas Correntes  
Modalidade de aplicação: 90 - Aplicações Diretas  
Elemento de despesa: 91 - Sentenças Judiciais

Fonte de recurso	Valores previstos:	Global	2018	2019	2020	2021	Total
1 - 01 - Recursos Próprios		0,00	2.000,00	2.170,00	2.354,45	2.554,58	9.079,03
<b>Total:</b>		<b>0,00</b>	<b>2.000,00</b>	<b>2.170,00</b>	<b>2.354,45</b>	<b>2.554,58</b>	<b>9.079,03</b>

**Despesa PPA: 2288 - 1 . 13001 . 15 . 122 . 24 . 2.157 . 0 . 339096**

### Estrutura Organizacional

Unidade gestora: 1 - Prefeitura Municipal de Salgueiro  
Órgão orçamentário: 13000 - SECRETÁRIA DE SERVIÇOS PÚBLICOS  
Unidade orçamentária: 13001 - GABINETE DO SECRETÁRIO

### Classificação Funcional

Função: 15 - Urbanismo  
Subfunção: 122 - Administração Geral

### Estrutura Programática

Programa: 24 - GESTÃO ADMINISTRATIVA  
Ação: 157 - MANUTENÇÃO DAS ATIVIDADES DO GABINETE

Subação:

### Natureza da Despesa

Categoria econômica: 3 - Despesas Correntes  
Grupo de despesa: 3 - Outras Despesas Correntes  
Modalidade de aplicação: 90 - Aplicações Diretas  
Elemento de despesa: 96 - Ressarcimento de Despesas de Pessoal Requisitado

Fonte de recurso	Valores previstos:	Global	2018	2019	2020	2021	Total
1 - 01 - Recursos Próprios		0,00	2.000,00	2.170,00	2.354,45	2.554,58	9.079,03
<b>Total:</b>		<b>0,00</b>	<b>2.000,00</b>	<b>2.170,00</b>	<b>2.354,45</b>	<b>2.554,58</b>	<b>9.079,03</b>

**Ação: 2.161 CONTRIBUIÇÃO PARA O PASEP**

Tipo: 2 - Atividades

Objetivo: CONTRIBUIÇÃO PARA O PASEP

Produto: ..

Sigla:

**Indicador (unidade de medida):** 37 - Programa de Apoio às Políticas Públicas e Áreas Especiais não é mensurado por indicador (4 - Não Aplica-se, NA, NA)

Método de cálculo: Não Aplica-se.

Método de avaliação: Não Aplica-se.

# Prefeitura Municipal de Salgueiro

RUA JOAQUIM SAMPAIO, 279 - N S DAS GRAÇAS - 56.000-000 - Salgueiro/ PE  
CNPJ: 11.361.243/0001-71

Usuário: Rostand

Chave de Autenticação  
1716-3162-081

Página  
176 / 918

## Despesa PPA por Programa e Ação

**Despesa PPA:** 376 - 1 . 4002 . 11 . 331 . 24 . 2.161 . 0 . 339047

### Estrutura Organizacional

Unidade gestora: 1 - Prefeitura Municipal de Salgueiro  
Órgão orçamentário: 4000 - SECRETÁRIA DE ADMINISTRAÇÃO  
Unidade orçamentária: 4002 - DIRETORIA DE GESTÃO DE PESSOAS

### Classificação Funcional

Função: 11 - Trabalho  
Subfunção: 331 - Proteção e Benefícios ao Trabalhador

### Estrutura Programática

Programa: 24 - GESTÃO ADMINISTRATIVA  
Ação: 161 - CONTRIBUIÇÃO PARA O PASEP  
Subação:

### Natureza da Despesa

Categoria econômica: 3 - Despesas Correntes  
Grupo de despesa: 3 - Outras Despesas Correntes  
Modalidade de aplicação: 90 - Aplicações Diretas  
Elemento de despesa: 47 - Obrigações Tributárias e Contributivas

Fonte de recurso	Valores previstos:	Global	2018	2019	2020	2021	Total
1 - 01 - Recursos Próprios		0,00	250.000,00	200.000,00	200.000,00	200.000,00	850.000,00
<b>Total:</b>		<b>0,00</b>	<b>250.000,00</b>	<b>200.000,00</b>	<b>200.000,00</b>	<b>200.000,00</b>	<b>850.000,00</b>

**Despesa PPA:** 740 - 7 . 6002 . 4 . 122 . 24 . 2.161 . 0 . 339047

### Estrutura Organizacional

Unidade gestora: 7 - Fundo Municipal de Educação de Salgueiro  
Órgão orçamentário: 6000 - SECRETARIA DE EDUCAÇÃO  
Unidade orçamentária: 6002 - FUNDO MUNICIPAL DE EDUCAÇÃO

### Classificação Funcional

Função: 4 - Administração  
Subfunção: 122 - Administração Geral

### Estrutura Programática

Programa: 24 - GESTÃO ADMINISTRATIVA  
Ação: 161 - CONTRIBUIÇÃO PARA O PASEP  
Subação:

### Natureza da Despesa

Categoria econômica: 3 - Despesas Correntes  
Grupo de despesa: 3 - Outras Despesas Correntes  
Modalidade de aplicação: 90 - Aplicações Diretas  
Elemento de despesa: 47 - Obrigações Tributárias e Contributivas

Fonte de recurso	Valores previstos:	Global	2018	2019	2020	2021	Total
<b>Total:</b>							

**Despesa PPA:** 1550 - 8 . 35001 . 4 . 122 . 24 . 2.161 . 0 . 339047

### Estrutura Organizacional

Unidade gestora: 8 - Autarquia Educacional de Salgueiro  
Órgão orçamentário: 35000 - SECRETARIA DE EDUCAÇÃO, CULTURA E ESPORTE - ENTIDADE SUPERV.  
Unidade orçamentária: 35001 - AUTARQUIA EDUCACIONAL DO SALGUEIRO - DIRETORIA EXECUTIVA

### Classificação Funcional

Função: 4 - Administração  
Subfunção: 122 - Administração Geral

### Estrutura Programática

Programa: 24 - GESTÃO ADMINISTRATIVA  
Ação: 161 - CONTRIBUIÇÃO PARA O PASEP  
Subação:

### Natureza da Despesa

Categoria econômica: 3 - Despesas Correntes  
Grupo de despesa: 3 - Outras Despesas Correntes  
Modalidade de aplicação: 90 - Aplicações Diretas  
Elemento de despesa: 47 - Obrigações Tributárias e Contributivas

Fonte de recurso	Valores previstos:	Global	2018	2019	2020	2021	Total
1 - 01 - Recursos Próprios		0,00	2.000,00	2.170,00	2.354,45	2.554,58	9.079,03
<b>Total:</b>		<b>0,00</b>	<b>2.000,00</b>	<b>2.170,00</b>	<b>2.354,45</b>	<b>2.554,58</b>	<b>9.079,03</b>

# Prefeitura Municipal de Salgueiro

RUA JOAQUIM SAMPAIO, 279 - N S DAS GRAÇAS - 56.000-000 - Salgueiro/ PE  
CNPJ: 11.361.243/0001-71

Usuário: Rostand	Chave de Autenticação 1716-3162-081	Página 177 / 918
------------------	--	---------------------

## Despesa PPA por Programa e Ação

**Ação:** 2.208 MANUTENÇÃO DAS ATIVIDADES DA DIRETORIA EXECUTIVA

**Tipo:** 2 - Atividades

**Objetivo:** MANUTENÇÃO DAS ATIVIDADES DA DIRETORIA EXECUTIVA

**Produto:** .

**Sigla:**

**Indicador (unidade de medida):** 37 - Programa de Apoio às Políticas Públicas e Áreas Especiais não é mensurado por indicador (4 - Não Aplica-se, NA, NA)

**Método de cálculo:** Não Aplica-se.

**Método de avaliação:** Não Aplica-se.

**Despesa PPA:** 1557 - 8 . 35001 . 12 . 122 . 24 . 2.208 . 0 . 319004

### Estrutura Organizacional

Unidade gestora: 8 - Autarquia Educacional de Salgueiro

Órgão orçamentário: 35000 - SECRETARIA DE EDUCAÇÃO, CULTURA E ESPORTE - ENTIDADE SUPERV.

Unidade orçamentária: 35001 - AUTARQUIA EDUCACIONAL DO SALGUEIRO - DIRETORIA EXECUTIVA

### Classificação Funcional

Função: 12 - Educação

Subfunção: 122 - Administração Geral

### Estrutura Programática

Programa: 24 - GESTÃO ADMINISTRATIVA

Ação: 208 - MANUTENÇÃO DAS ATIVIDADES DA DIRETORIA EXECUTIVA

Subação:

### Natureza da Despesa

Categoria econômica: 3 - Despesas Correntes

Grupo de despesa: 1 - Pessoal e Encargos Sociais

Modalidade de aplicação: 90 - Aplicações Diretas

Elemento de despesa: 4 - Contratação por Tempo Determinado

Fonte de recurso	Valores previstos:	Global	2018	2019	2020	2021	Total
1 - 01 - Recursos Próprios		0,00	6.000,00	6.510,00	7.063,35	7.663,73	27.237,08

**Total:** 0,00 6.000,00 6.510,00 7.063,35 7.663,73 27.237,08

**Despesa PPA:** 1558 - 8 . 35001 . 12 . 122 . 24 . 2.208 . 0 . 339047

### Estrutura Organizacional

Unidade gestora: 8 - Autarquia Educacional de Salgueiro

Órgão orçamentário: 35000 - SECRETARIA DE EDUCAÇÃO, CULTURA E ESPORTE - ENTIDADE SUPERV.

Unidade orçamentária: 35001 - AUTARQUIA EDUCACIONAL DO SALGUEIRO - DIRETORIA EXECUTIVA

### Classificação Funcional

Função: 12 - Educação

Subfunção: 122 - Administração Geral

### Estrutura Programática

Programa: 24 - GESTÃO ADMINISTRATIVA

Ação: 208 - MANUTENÇÃO DAS ATIVIDADES DA DIRETORIA EXECUTIVA

Subação:

### Natureza da Despesa

Categoria econômica: 3 - Despesas Correntes

Grupo de despesa: 3 - Outras Despesas Correntes

Modalidade de aplicação: 90 - Aplicações Diretas

Elemento de despesa: 47 - Obrigações Tributárias e Contributivas

Fonte de recurso	Valores previstos:	Global	2018	2019	2020	2021	Total
1 - 01 - Recursos Próprios		0,00	4.000,00	4.340,00	4.708,90	5.109,16	18.158,06

**Total:** 0,00 4.000,00 4.340,00 4.708,90 5.109,16 18.158,06

**Despesa PPA:** 1559 - 8 . 35001 . 12 . 122 . 24 . 2.208 . 0 . 319011

### Estrutura Organizacional

Unidade gestora: 8 - Autarquia Educacional de Salgueiro

Órgão orçamentário: 35000 - SECRETARIA DE EDUCAÇÃO, CULTURA E ESPORTE - ENTIDADE SUPERV.

Unidade orçamentária: 35001 - AUTARQUIA EDUCACIONAL DO SALGUEIRO - DIRETORIA EXECUTIVA

### Classificação Funcional

Função: 12 - Educação

Subfunção: 122 - Administração Geral

### Estrutura Programática

Programa: 24 - GESTÃO ADMINISTRATIVA

Ação: 208 - MANUTENÇÃO DAS ATIVIDADES DA DIRETORIA EXECUTIVA

Subação:

# Prefeitura Municipal de Salgueiro

RUA JOAQUIM SAMPAIO, 279 - N S DAS GRAÇAS - 56.000-000 - Salgueiro/ PE  
CNPJ: 11.361.243/0001-71

Usuário: Rostand	Chave de Autenticação 1716-3162-081	Página 178 / 918
------------------	--	---------------------

## Despesa PPA por Programa e Ação

### Natureza da Despesa

Categoria econômica: 3 - Despesas Correntes  
Grupo de despesa: 1 - Pessoal e Encargos Sociais  
Modalidade de aplicação: 90 - Aplicações Diretas  
Elemento de despesa: 11 - Vencimentos e Vantagens Fixas – Pessoal Civil

Fonte de recurso	Valores previstos:	Global	2018	2019	2020	2021	Total
1 - 01 - Recursos Próprios		0,00	480.000,00	520.800,00	565.068,00	613.098,78	2.178.966,78
<b>Total:</b>		<b>0,00</b>	<b>480.000,00</b>	<b>520.800,00</b>	<b>565.068,00</b>	<b>613.098,78</b>	<b>2.178.966,78</b>

**Despesa PPA: 1560 - 8 . 35001 . 12 . 122 . 24 . 2.208 . 0 . 339014**

### Estrutura Organizacional

Unidade gestora: 8 - Autarquia Educacional de Salgueiro  
Órgão orçamentário: 35000 - SECRETARIA DE EDUCAÇÃO, CULTURA E ESPORTE - ENTIDADE SUPERV.  
Unidade orçamentária: 35001 - AUTARQUIA EDUCACIONAL DO SALGUEIRO - DIRETORIA EXECUTIVA

### Classificação Funcional

Função: 12 - Educação  
Subfunção: 122 - Administração Geral

### Estrutura Programática

Programa: 24 - GESTÃO ADMINISTRATIVA  
Ação: 208 - MANUTENÇÃO DAS ATIVIDADES DA DIRETORIA EXECUTIVA

Subação:

### Natureza da Despesa

Categoria econômica: 3 - Despesas Correntes  
Grupo de despesa: 3 - Outras Despesas Correntes  
Modalidade de aplicação: 90 - Aplicações Diretas  
Elemento de despesa: 14 - Diárias – Civil

Fonte de recurso	Valores previstos:	Global	2018	2019	2020	2021	Total
1 - 01 - Recursos Próprios		0,00	10.000,00	10.850,00	11.772,25	12.772,89	45.395,14
<b>Total:</b>		<b>0,00</b>	<b>10.000,00</b>	<b>10.850,00</b>	<b>11.772,25</b>	<b>12.772,89</b>	<b>45.395,14</b>

**Despesa PPA: 1561 - 8 . 35001 . 12 . 122 . 24 . 2.208 . 0 . 339030**

### Estrutura Organizacional

Unidade gestora: 8 - Autarquia Educacional de Salgueiro  
Órgão orçamentário: 35000 - SECRETARIA DE EDUCAÇÃO, CULTURA E ESPORTE - ENTIDADE SUPERV.  
Unidade orçamentária: 35001 - AUTARQUIA EDUCACIONAL DO SALGUEIRO - DIRETORIA EXECUTIVA

### Classificação Funcional

Função: 12 - Educação  
Subfunção: 122 - Administração Geral

### Estrutura Programática

Programa: 24 - GESTÃO ADMINISTRATIVA  
Ação: 208 - MANUTENÇÃO DAS ATIVIDADES DA DIRETORIA EXECUTIVA

Subação:

### Natureza da Despesa

Categoria econômica: 3 - Despesas Correntes  
Grupo de despesa: 3 - Outras Despesas Correntes  
Modalidade de aplicação: 90 - Aplicações Diretas  
Elemento de despesa: 30 - Material de Consumo

Fonte de recurso	Valores previstos:	Global	2018	2019	2020	2021	Total
1 - 01 - Recursos Próprios		0,00	10.000,00	10.850,00	11.772,25	12.772,89	45.395,14
<b>Total:</b>		<b>0,00</b>	<b>10.000,00</b>	<b>10.850,00</b>	<b>11.772,25</b>	<b>12.772,89</b>	<b>45.395,14</b>

**Despesa PPA: 1562 - 8 . 35001 . 12 . 122 . 24 . 2.208 . 0 . 339033**

### Estrutura Organizacional

Unidade gestora: 8 - Autarquia Educacional de Salgueiro  
Órgão orçamentário: 35000 - SECRETARIA DE EDUCAÇÃO, CULTURA E ESPORTE - ENTIDADE SUPERV.  
Unidade orçamentária: 35001 - AUTARQUIA EDUCACIONAL DO SALGUEIRO - DIRETORIA EXECUTIVA

### Classificação Funcional

Função: 12 - Educação  
Subfunção: 122 - Administração Geral

### Estrutura Programática

Programa: 24 - GESTÃO ADMINISTRATIVA  
Ação: 208 - MANUTENÇÃO DAS ATIVIDADES DA DIRETORIA EXECUTIVA

Subação:

# Prefeitura Municipal de Salgueiro

RUA JOAQUIM SAMPAIO, 279 - N S DAS GRAÇAS - 56.000-000 - Salgueiro/ PE  
CNPJ: 11.361.243/0001-71

Usuário: Rostand	Chave de Autenticação 1716-3162-081	Página 179 / 918
------------------	--	---------------------

## Despesa PPA por Programa e Ação

### Natureza da Despesa

Categoria econômica: 3 - Despesas Correntes  
Grupo de despesa: 3 - Outras Despesas Correntes  
Modalidade de aplicação: 90 - Aplicações Diretas  
Elemento de despesa: 33 - Passagens e Despesas com Locomoção

Fonte de recurso	Valores previstos:	Global	2018	2019	2020	2021	Total
1 - 01 - Recursos Próprios		0,00	8.000,00	8.680,00	9.417,80	10.218,31	36.316,11
<b>Total:</b>		<b>0,00</b>	<b>8.000,00</b>	<b>8.680,00</b>	<b>9.417,80</b>	<b>10.218,31</b>	<b>36.316,11</b>

**Despesa PPA: 1563 - 8 . 35001 . 12 . 122 . 24 . 2.208 . 0 . 339035**

### Estrutura Organizacional

Unidade gestora: 8 - Autarquia Educacional de Salgueiro  
Órgão orçamentário: 35000 - SECRETARIA DE EDUCAÇÃO, CULTURA E ESPORTE - ENTIDADE SUPERV.  
Unidade orçamentária: 35001 - AUTARQUIA EDUCACIONAL DO SALGUEIRO - DIRETORIA EXECUTIVA

### Classificação Funcional

Função: 12 - Educação  
Subfunção: 122 - Administração Geral

### Estrutura Programática

Programa: 24 - GESTÃO ADMINISTRATIVA  
Ação: 208 - MANUTENÇÃO DAS ATIVIDADES DA DIRETORIA EXECUTIVA

Subação:

### Natureza da Despesa

Categoria econômica: 3 - Despesas Correntes  
Grupo de despesa: 3 - Outras Despesas Correntes  
Modalidade de aplicação: 90 - Aplicações Diretas  
Elemento de despesa: 35 - Serviços de Consultoria

Fonte de recurso	Valores previstos:	Global	2018	2019	2020	2021	Total
1 - 01 - Recursos Próprios		0,00	30.000,00	32.550,00	35.316,75	38.318,67	136.185,42
<b>Total:</b>		<b>0,00</b>	<b>30.000,00</b>	<b>32.550,00</b>	<b>35.316,75</b>	<b>38.318,67</b>	<b>136.185,42</b>

**Despesa PPA: 1564 - 8 . 35001 . 12 . 122 . 24 . 2.208 . 0 . 339036**

### Estrutura Organizacional

Unidade gestora: 8 - Autarquia Educacional de Salgueiro  
Órgão orçamentário: 35000 - SECRETARIA DE EDUCAÇÃO, CULTURA E ESPORTE - ENTIDADE SUPERV.  
Unidade orçamentária: 35001 - AUTARQUIA EDUCACIONAL DO SALGUEIRO - DIRETORIA EXECUTIVA

### Classificação Funcional

Função: 12 - Educação  
Subfunção: 122 - Administração Geral

### Estrutura Programática

Programa: 24 - GESTÃO ADMINISTRATIVA  
Ação: 208 - MANUTENÇÃO DAS ATIVIDADES DA DIRETORIA EXECUTIVA

Subação:

### Natureza da Despesa

Categoria econômica: 3 - Despesas Correntes  
Grupo de despesa: 3 - Outras Despesas Correntes  
Modalidade de aplicação: 90 - Aplicações Diretas  
Elemento de despesa: 36 - Outros Serviços de Terceiros – Pessoa Física

Fonte de recurso	Valores previstos:	Global	2018	2019	2020	2021	Total
1 - 01 - Recursos Próprios		0,00	90.000,00	97.650,00	105.950,25	114.956,02	408.556,27
<b>Total:</b>		<b>0,00</b>	<b>90.000,00</b>	<b>97.650,00</b>	<b>105.950,25</b>	<b>114.956,02</b>	<b>408.556,27</b>

**Despesa PPA: 1565 - 8 . 35001 . 12 . 122 . 24 . 2.208 . 0 . 339039**

### Estrutura Organizacional

Unidade gestora: 8 - Autarquia Educacional de Salgueiro  
Órgão orçamentário: 35000 - SECRETARIA DE EDUCAÇÃO, CULTURA E ESPORTE - ENTIDADE SUPERV.  
Unidade orçamentária: 35001 - AUTARQUIA EDUCACIONAL DO SALGUEIRO - DIRETORIA EXECUTIVA

### Classificação Funcional

Função: 12 - Educação  
Subfunção: 122 - Administração Geral

### Estrutura Programática

Programa: 24 - GESTÃO ADMINISTRATIVA  
Ação: 208 - MANUTENÇÃO DAS ATIVIDADES DA DIRETORIA EXECUTIVA

Subação:



# Prefeitura Municipal de Salgueiro

RUA JOAQUIM SAMPAIO, 279 - N S DAS GRAÇAS - 56.000-000 - Salgueiro/ PE  
CNPJ: 11.361.243/0001-71

Usuário: Rostand	Chave de Autenticação 1716-3162-081	Página 180 / 918
------------------	--	---------------------

## Despesa PPA por Programa e Ação

### Natureza da Despesa

Categoria econômica: 3 - Despesas Correntes  
Grupo de despesa: 3 - Outras Despesas Correntes  
Modalidade de aplicação: 90 - Aplicações Diretas  
Elemento de despesa: 39 - Outros Serviços de Terceiros – Pessoa Jurídica

Fonte de recurso	Valores previstos:	Global	2018	2019	2020	2021	Total
1 - 01 - Recursos Próprios		0,00	74.000,00	86.800,00	94.178,00	102.183,13	357.161,13
<b>Total:</b>		<b>0,00</b>	<b>74.000,00</b>	<b>86.800,00</b>	<b>94.178,00</b>	<b>102.183,13</b>	<b>357.161,13</b>

### Ação: 2.209 INDENIZAÇÕES E RESTITUIÇÕES

Tipo: 2 - Atividades  
Objetivo: INDENIZAÇÕES E RESTITUIÇÕES  
Produto: .  
Sigla:

Indicador (unidade de medida): 37 - Programa de Apoio às Políticas Públicas e Áreas Especiais não é mensurado por indicador (4 - Não Aplica-se, NA, NA)  
Método de cálculo: Não Aplica-se.  
Método de avaliação: Não Aplica-se.

### Despesa PPA: 1566 - 8 . 35001 . 12 . 122 . 24 . 2.209 . 0 . 339093

#### Estrutura Organizacional

Unidade gestora: 8 - Autarquia Educacional de Salgueiro  
Órgão orçamentário: 35000 - SECRETARIA DE EDUCAÇÃO, CULTURA E ESPORTE - ENTIDADE SUPERV.  
Unidade orçamentária: 35001 - AUTARQUIA EDUCACIONAL DO SALGUEIRO - DIRETORIA EXECUTIVA

#### Classificação Funcional

Função: 12 - Educação  
Subfunção: 122 - Administração Geral

#### Estrutura Programática

Programa: 24 - GESTÃO ADMINISTRATIVA  
Ação: 209 - INDENIZAÇÕES E RESTITUIÇÕES  
Subação:

### Natureza da Despesa

Categoria econômica: 3 - Despesas Correntes  
Grupo de despesa: 3 - Outras Despesas Correntes  
Modalidade de aplicação: 90 - Aplicações Diretas  
Elemento de despesa: 93 - Indenizações e Restituições

Fonte de recurso	Valores previstos:	Global	2018	2019	2020	2021	Total
1 - 01 - Recursos Próprios		0,00	80.000,00	86.800,00	94.178,00	102.183,13	363.161,13
<b>Total:</b>		<b>0,00</b>	<b>80.000,00</b>	<b>86.800,00</b>	<b>94.178,00</b>	<b>102.183,13</b>	<b>363.161,13</b>

### Ação: 1.209 EXECUÇÃO DE OBRAS PARA A GESTÃO DO SUS.

Tipo: 1 - Projetos  
Objetivo: EXECUÇÃO DE OBRAS PARA A GESTÃO DO SUS.  
Produto: EXECUÇÃO DE OBRAS PARA A GESTÃO DO SUS.  
Sigla:

Indicador (unidade de medida): 6 - Apoio às Políticas Públicas e Áreas Especiais não é mensurado por indicador. (2 - Outros, OUT)  
Método de cálculo:  
Método de avaliação:

### Despesa PPA: 2423 - 2 . 8002 . 10 . 122 . 24 . 1.209 . 0 . 449051

#### Estrutura Organizacional

Unidade gestora: 2 - Fundo Municipal de Saúde de Salgueiro  
Órgão orçamentário: 8000 - SECRETARIA DE SAÚDE  
Unidade orçamentária: 8002 - FUNDO MUNICIPAL DE SAÚDE

#### Classificação Funcional

Função: 10 - Saúde  
Subfunção: 122 - Administração Geral

#### Estrutura Programática

Programa: 24 - GESTÃO ADMINISTRATIVA  
Ação: 209 - EXECUÇÃO DE OBRAS PARA A GESTÃO DO SUS.  
Subação:

# Prefeitura Municipal de Salgueiro

RUA JOAQUIM SAMPAIO, 279 - N S DAS GRAÇAS - 56.000-000 - Salgueiro/ PE  
CNPJ: 11.361.243/0001-71

Usuário: Rostand

Chave de Autenticação  
1716-3162-081

Página  
181 / 918

## Despesa PPA por Programa e Ação

### Natureza da Despesa

Categoria econômica: 4 - Despesas de Capital  
Grupo de despesa: 4 - Investimentos  
Modalidade de aplicação: 90 - Aplicações Diretas  
Elemento de despesa: 51 - Obras e Instalações

Fonte de recurso	Valores previstos:	Global	2018	2019	2020	2021	Total
3 - 03 - Receita de Imposto e de Transf. de Imp - Saúde		0,00	2.000,00	2.000,00	2.000,00	2.000,00	8.000,00
<b>Total:</b>		<b>0,00</b>	<b>2.000,00</b>	<b>2.000,00</b>	<b>2.000,00</b>	<b>2.000,00</b>	<b>8.000,00</b>

### Ação: 2.210 DESPESAS DE EXERCICIO ANTERIORES

Tipo: 2 - Atividades  
Objetivo: DESPESAS DE EXERCICIO ANTERIORES  
Produto: .  
Sigla:

Indicador (unidade de medida): 37 - Programa de Apoio às Políticas Públicas e Áreas Especiais não é mensurado por indicador (4 - Não Aplica-se, NA, NA)

Método de cálculo: Não Aplica-se.

Método de avaliação: Não Aplica-se.

### Despesa PPA: 1567 - 8 . 35001 . 12 . 122 . 24 . 2.210 . 0 . 319092

#### Estrutura Organizacional

Unidade gestora: 8 - Autarquia Educacional de Salgueiro  
Órgão orçamentário: 35000 - SECRETARIA DE EDUCAÇÃO, CULTURA E ESPORTE - ENTIDADE SUPERV.  
Unidade orçamentária: 35001 - AUTARQUIA EDUCACIONAL DO SALGUEIRO - DIRETORIA EXECUTIVA

#### Classificação Funcional

Função: 12 - Educação  
Subfunção: 122 - Administração Geral

#### Estrutura Programática

Programa: 24 - GESTÃO ADMINISTRATIVA  
Ação: 210 - DESPESAS DE EXERCICIO ANTERIORES  
Subação:

### Natureza da Despesa

Categoria econômica: 3 - Despesas Correntes  
Grupo de despesa: 1 - Pessoal e Encargos Sociais  
Modalidade de aplicação: 90 - Aplicações Diretas  
Elemento de despesa: 92 - Despesas de Exercícios Anteriores

Fonte de recurso	Valores previstos:	Global	2018	2019	2020	2021	Total
1 - 01 - Recursos Próprios		0,00	4.000,00	4.340,00	4.708,90	5.109,16	18.158,06
<b>Total:</b>		<b>0,00</b>	<b>4.000,00</b>	<b>4.340,00</b>	<b>4.708,90</b>	<b>5.109,16</b>	<b>18.158,06</b>

### Despesa PPA: 1568 - 8 . 35001 . 12 . 122 . 24 . 2.210 . 0 . 339092

#### Estrutura Organizacional

Unidade gestora: 8 - Autarquia Educacional de Salgueiro  
Órgão orçamentário: 35000 - SECRETARIA DE EDUCAÇÃO, CULTURA E ESPORTE - ENTIDADE SUPERV.  
Unidade orçamentária: 35001 - AUTARQUIA EDUCACIONAL DO SALGUEIRO - DIRETORIA EXECUTIVA

#### Classificação Funcional

Função: 12 - Educação  
Subfunção: 122 - Administração Geral

#### Estrutura Programática

Programa: 24 - GESTÃO ADMINISTRATIVA  
Ação: 210 - DESPESAS DE EXERCICIO ANTERIORES  
Subação:

### Natureza da Despesa

Categoria econômica: 3 - Despesas Correntes  
Grupo de despesa: 3 - Outras Despesas Correntes  
Modalidade de aplicação: 90 - Aplicações Diretas  
Elemento de despesa: 92 - Despesas de Exercícios Anteriores

Fonte de recurso	Valores previstos:	Global	2018	2019	2020	2021	Total
1 - 01 - Recursos Próprios		0,00	5.000,00	5.425,00	5.886,12	6.386,44	22.697,56
<b>Total:</b>		<b>0,00</b>	<b>5.000,00</b>	<b>5.425,00</b>	<b>5.886,12</b>	<b>6.386,44</b>	<b>22.697,56</b>

# Prefeitura Municipal de Salgueiro

RUA JOAQUIM SAMPAIO, 279 - N S DAS GRAÇAS - 56.000-000 - Salgueiro/ PE  
CNPJ: 11.361.243/0001-71

Usuário: Rostand	Chave de Autenticação 1716-3162-081	Página 182 / 918
------------------	--	---------------------

## Despesa PPA por Programa e Ação

**Ação: 1.210 AQUISIÇÃO DE VEÍCULOS, MÁQUINAS, MÓVEIS E EQUIPAMENTOS PARA A GESTÃO DO SUS**

Tipo: 1 - Projetos

Objetivo: AQUISIÇÃO DE VEÍCULOS, MÁQUINAS, MÓVEIS E EQUIPAMENTOS PARA A GESTÃO DO SUS

Produto: AQUISIÇÃO DE VEÍCULOS, MÁQUINAS, MÓVEIS E EQUIPAMENTOS PARA A GESTÃO DO SUS

Sigla:

**Indicador (unidade de medida):** 6 - Apoio às Políticas Públicas e Áreas Especiais não é mensurado por indicador. (2 - Outros, OUT)

Método de cálculo:

Método de avaliação:

**Despesa PPA: 2424 - 2 . 8002 . 10 . 122 . 24 . 1.210 . 0 . 449052**

### Estrutura Organizacional

Unidade gestora: 2 - Fundo Municipal de Saúde de Salgueiro

Órgão orçamentário: 8000 - SECRETARIA DE SAÚDE

Unidade orçamentária: 8002 - FUNDO MUNICIPAL DE SAÚDE

### Classificação Funcional

Função: 10 - Saúde

Subfunção: 122 - Administração Geral

### Estrutura Programática

Programa: 24 - GESTÃO ADMINISTRATIVA

Ação: 210 - AQUISIÇÃO DE VEÍCULOS, MÁQUINAS, MÓVEIS E EQUIPAMENTOS PARA A GESTÃO DO SUS

Subação:

### Natureza da Despesa

Categoria econômica: 4 - Despesas de Capital

Grupo de despesa: 4 - Investimentos

Modalidade de aplicação: 90 - Aplicações Diretas

Elemento de despesa: 52 - Equipamentos e Material Permanente

Fonte de recurso	Valores previstos:	Global	2018	2019	2020	2021	Total
3 - 03 - Receita de Imposto e de Transf. de Imp - Saúde		0,00	2.000,00	2.000,00	2.000,00	2.000,00	8.000,00
25 - 25 - Gestão do SUS		0,00	3.000,00	3.000,00	3.000,00	3.000,00	12.000,00
<b>Total:</b>		<b>0,00</b>	<b>5.000,00</b>	<b>5.000,00</b>	<b>5.000,00</b>	<b>5.000,00</b>	<b>20.000,00</b>

**Ação: 1.219 AQUISIÇÃO DE VEÍCULOS, MÓVEIS, MÁQUINAS E EQUIPAMENTOS DIVERSOS**

Tipo: 1 - Projetos

Objetivo: AQUISIÇÃO DE VEÍCULOS, MÓVEIS, MÁQUINAS E EQUIPAMENTOS DIVERSOS

Produto: AQUISIÇÃO DE VEÍCULOS, MÓVEIS, MÁQUINAS E EQUIPAMENTOS DIVERSOS

Sigla:

**Indicador (unidade de medida):** 6 - Apoio às Políticas Públicas e Áreas Especiais não é mensurado por indicador. (2 - Outros, OUT)

Método de cálculo:

Método de avaliação:

**Despesa PPA: 2279 - 1 . 13001 . 15 . 122 . 24 . 1.219 . 0 . 319016**

### Estrutura Organizacional

Unidade gestora: 1 - Prefeitura Municipal de Salgueiro

Órgão orçamentário: 13000 - SECRETARIA DE SERVIÇOS PÚBLICOS

Unidade orçamentária: 13001 - GABINETE DO SECRETÁRIO

### Classificação Funcional

Função: 15 - Urbanismo

Subfunção: 122 - Administração Geral

### Estrutura Programática

Programa: 24 - GESTÃO ADMINISTRATIVA

Ação: 219 - AQUISIÇÃO DE VEÍCULOS, MÓVEIS, MÁQUINAS E EQUIPAMENTOS DIVERSOS

Subação:

### Natureza da Despesa

Categoria econômica: 3 - Despesas Correntes

Grupo de despesa: 1 - Pessoal e Encargos Sociais

Modalidade de aplicação: 90 - Aplicações Diretas

Elemento de despesa: 16 - Outras Despesas Variáveis – Pessoal Civil

Fonte de recurso	Valores previstos:	Global	2018	2019	2020	2021	Total
1 - 01 - Recursos Próprios		0,00	2.000,00	2.170,00	2.354,45	2.554,58	9.079,03
<b>Total:</b>		<b>0,00</b>	<b>2.000,00</b>	<b>2.170,00</b>	<b>2.354,45</b>	<b>2.554,58</b>	<b>9.079,03</b>

# Prefeitura Municipal de Salgueiro

RUA JOAQUIM SAMPAIO, 279 - N S DAS GRAÇAS - 56.000-000 - Salgueiro/ PE  
CNPJ: 11.361.243/0001-71

Usuário: Rostand	Chave de Autenticação 1716-3162-081	Página 183 / 918
------------------	--	---------------------

## Despesa PPA por Programa e Ação

**Ação:** 2.272 REALIZAÇÃO DO CONCURSO PÚBLICO

Tipo: 2 - Atividades

Objetivo: REALIZAÇÃO DO CONCURSO PÚBLICO

Produto: .

Sigla:

**Indicador (unidade de medida):** 37 - Programa de Apoio às Políticas Públicas e Áreas Especiais não é mensurado por indicador (4 - Não Aplica-se, NA, NA)

Método de cálculo: Não Aplica-se.

Método de avaliação: Não Aplica-se.

**Despesa PPA:** 1569 - 8 . 35001 . 12 . 122 . 24 . 2.272 . 0 . 339039

### Estrutura Organizacional

Unidade gestora: 8 - Autarquia Educacional de Salgueiro

Órgão orçamentário: 35000 - SECRETARIA DE EDUCAÇÃO, CULTURA E ESPORTE - ENTIDADE SUPERV.

Unidade orçamentária: 35001 - AUTARQUIA EDUCACIONAL DO SALGUEIRO - DIRETORIA EXECUTIVA

### Classificação Funcional

Função: 12 - Educação

Subfunção: 122 - Administração Geral

### Estrutura Programática

Programa: 24 - GESTÃO ADMINISTRATIVA

Ação: 272 - REALIZAÇÃO DO CONCURSO PÚBLICO

Subação:

### Natureza da Despesa

Categoria econômica: 3 - Despesas Correntes

Grupo de despesa: 3 - Outras Despesas Correntes

Modalidade de aplicação: 90 - Aplicações Diretas

Elemento de despesa: 39 - Outros Serviços de Terceiros – Pessoa Jurídica

Fonte de recurso	Valores previstos:	Global	2018	2019	2020	2021	Total
1 - 01 - Recursos Próprios		0,00	150.000,00	162.750,00	176.583,75	191.593,37	680.927,12

**Total:** 0,00 150.000,00 162.750,00 176.583,75 191.593,37 680.927,12

**Ação:** 2.310 MANUTENÇÃO DAS AÇÕES DE GESTÃO DO SUS

Tipo: 2 - Atividades

Objetivo: MANUTENÇÃO DAS AÇÕES DE GESTÃO DO SUS

Produto: MANUTENÇÃO DAS AÇÕES DE GESTÃO DO SUS

Sigla:

**Indicador (unidade de medida):** 6 - Apoio às Políticas Públicas e Áreas Especiais não é mensurado por indicador. (2 - Outros, OUT)

Método de cálculo:

Método de avaliação:

**Despesa PPA:** 2425 - 2 . 8002 . 10 . 122 . 24 . 2.310 . 0 . 319004

### Estrutura Organizacional

Unidade gestora: 2 - Fundo Municipal de Saúde de Salgueiro

Órgão orçamentário: 8000 - SECRETARIA DE SAÚDE

Unidade orçamentária: 8002 - FUNDO MUNICIPAL DE SAÚDE

### Classificação Funcional

Função: 10 - Saúde

Subfunção: 122 - Administração Geral

### Estrutura Programática

Programa: 24 - GESTÃO ADMINISTRATIVA

Ação: 310 - MANUTENÇÃO DAS AÇÕES DE GESTÃO DO SUS

Subação:

### Natureza da Despesa

Categoria econômica: 3 - Despesas Correntes

Grupo de despesa: 1 - Pessoal e Encargos Sociais

Modalidade de aplicação: 90 - Aplicações Diretas

Elemento de despesa: 4 - Contratação por Tempo Determinado

Fonte de recurso	Valores previstos:	Global	2018	2019	2020	2021	Total
3 - 03 - Receita de Imposto e de Transf. de Imp - Saúde		0,00	3.000,00	3.000,00	3.000,00	3.000,00	12.000,00

**Total:** 0,00 3.000,00 3.000,00 3.000,00 3.000,00 3.000,00 12.000,00

# Prefeitura Municipal de Salgueiro

RUA JOAQUIM SAMPAIO, 279 - N S DAS GRAÇAS - 56.000-000 - Salgueiro/ PE  
CNPJ: 11.361.243/0001-71

Usuário: Rostand	Chave de Autenticação 1716-3162-081	Página 184 / 918
------------------	--	---------------------

## Despesa PPA por Programa e Ação

**Despesa PPA: 2426 - 2 . 8002 . 10 . 122 . 24 . 2.310 . 0 . 319011**

### Estrutura Organizacional

Unidade gestora: 2 - Fundo Municipal de Saúde de Salgueiro  
Órgão orçamentário: 8000 - SECRETARIA DE SAÚDE  
Unidade orçamentária: 8002 - FUNDO MUNICIPAL DE SAÚDE

### Classificação Funcional

Função: 10 - Saúde  
Subfunção: 122 - Administração Geral

### Estrutura Programática

Programa: 24 - GESTÃO ADMINISTRATIVA  
Ação: 310 - MANUTENÇÃO DAS AÇOES DE GESTÃO DO SUS  
Subação:

### Natureza da Despesa

Categoria econômica: 3 - Despesas Correntes  
Grupo de despesa: 1 - Pessoal e Encargos Sociais  
Modalidade de aplicação: 90 - Aplicações Diretas  
Elemento de despesa: 11 - Vencimentos e Vantagens Fixas – Pessoal Civil

Fonte de recurso	Valores previstos:	Global	2018	2019	2020	2021	Total
3 - 03 - Receita de Imposto e de Transf. de Imp - Saúde		0,00	3.000,00	3.000,00	3.000,00	3.000,00	12.000,00
<b>Total:</b>		<b>0,00</b>	<b>3.000,00</b>	<b>3.000,00</b>	<b>3.000,00</b>	<b>3.000,00</b>	<b>12.000,00</b>

**Despesa PPA: 2427 - 2 . 8002 . 10 . 122 . 24 . 2.310 . 0 . 319013**

### Estrutura Organizacional

Unidade gestora: 2 - Fundo Municipal de Saúde de Salgueiro  
Órgão orçamentário: 8000 - SECRETARIA DE SAÚDE  
Unidade orçamentária: 8002 - FUNDO MUNICIPAL DE SAÚDE

### Classificação Funcional

Função: 10 - Saúde  
Subfunção: 122 - Administração Geral

### Estrutura Programática

Programa: 24 - GESTÃO ADMINISTRATIVA  
Ação: 310 - MANUTENÇÃO DAS AÇOES DE GESTÃO DO SUS  
Subação:

### Natureza da Despesa

Categoria econômica: 3 - Despesas Correntes  
Grupo de despesa: 1 - Pessoal e Encargos Sociais  
Modalidade de aplicação: 90 - Aplicações Diretas  
Elemento de despesa: 13 - Obrigações Patronais

Fonte de recurso	Valores previstos:	Global	2018	2019	2020	2021	Total
3 - 03 - Receita de Imposto e de Transf. de Imp - Saúde		0,00	2.000,00	2.000,00	2.000,00	2.000,00	8.000,00
<b>Total:</b>		<b>0,00</b>	<b>2.000,00</b>	<b>2.000,00</b>	<b>2.000,00</b>	<b>2.000,00</b>	<b>8.000,00</b>

**Despesa PPA: 2428 - 2 . 8002 . 10 . 122 . 24 . 2.310 . 0 . 319096**

### Estrutura Organizacional

Unidade gestora: 2 - Fundo Municipal de Saúde de Salgueiro  
Órgão orçamentário: 8000 - SECRETARIA DE SAÚDE  
Unidade orçamentária: 8002 - FUNDO MUNICIPAL DE SAÚDE

### Classificação Funcional

Função: 10 - Saúde  
Subfunção: 122 - Administração Geral

### Estrutura Programática

Programa: 24 - GESTÃO ADMINISTRATIVA  
Ação: 310 - MANUTENÇÃO DAS AÇOES DE GESTÃO DO SUS  
Subação:

### Natureza da Despesa

Categoria econômica: 3 - Despesas Correntes  
Grupo de despesa: 1 - Pessoal e Encargos Sociais  
Modalidade de aplicação: 90 - Aplicações Diretas  
Elemento de despesa: 96 - Ressarcimento de Despesas de Pessoal Requisitado

Fonte de recurso	Valores previstos:	Global	2018	2019	2020	2021	Total
3 - 03 - Receita de Imposto e de Transf. de Imp - Saúde		0,00	2.000,00	2.000,00	2.000,00	2.000,00	8.000,00
<b>Total:</b>		<b>0,00</b>	<b>2.000,00</b>	<b>2.000,00</b>	<b>2.000,00</b>	<b>2.000,00</b>	<b>8.000,00</b>

# Prefeitura Municipal de Salgueiro

RUA JOAQUIM SAMPAIO, 279 - N S DAS GRAÇAS - 56.000-000 - Salgueiro/ PE  
CNPJ: 11.361.243/0001-71

Usuário: Rostand	Chave de Autenticação 1716-3162-081	Página 185 / 918
------------------	--	---------------------

## Despesa PPA por Programa e Ação

**Despesa PPA: 2429 - 2 . 8002 . 10 . 122 . 24 . 2.310 . 0 . 319092**

### Estrutura Organizacional

Unidade gestora: 2 - Fundo Municipal de Saúde de Salgueiro  
Órgão orçamentário: 8000 - SECRETARIA DE SAÚDE  
Unidade orçamentária: 8002 - FUNDO MUNICIPAL DE SAÚDE

### Classificação Funcional

Função: 10 - Saúde  
Subfunção: 122 - Administração Geral

### Estrutura Programática

Programa: 24 - GESTÃO ADMINISTRATIVA  
Ação: 310 - MANUTENÇÃO DAS AÇOES DE GESTÃO DO SUS  
Subação:

### Natureza da Despesa

Categoria econômica: 3 - Despesas Correntes  
Grupo de despesa: 1 - Pessoal e Encargos Sociais  
Modalidade de aplicação: 90 - Aplicações Diretas  
Elemento de despesa: 92 - Despesas de Exercícios Anteriores

Fonte de recurso	Valores previstos:	Global	2018	2019	2020	2021	Total
3 - 03 - Receita de Imposto e de Transf. de Imp - Saúde		0,00	2.000,00	2.000,00	2.000,00	2.000,00	8.000,00
<b>Total:</b>		<b>0,00</b>	<b>2.000,00</b>	<b>2.000,00</b>	<b>2.000,00</b>	<b>2.000,00</b>	<b>8.000,00</b>

**Despesa PPA: 2430 - 2 . 8002 . 10 . 122 . 24 . 2.310 . 0 . 319113**

### Estrutura Organizacional

Unidade gestora: 2 - Fundo Municipal de Saúde de Salgueiro  
Órgão orçamentário: 8000 - SECRETARIA DE SAÚDE  
Unidade orçamentária: 8002 - FUNDO MUNICIPAL DE SAÚDE

### Classificação Funcional

Função: 10 - Saúde  
Subfunção: 122 - Administração Geral

### Estrutura Programática

Programa: 24 - GESTÃO ADMINISTRATIVA  
Ação: 310 - MANUTENÇÃO DAS AÇOES DE GESTÃO DO SUS  
Subação:

### Natureza da Despesa

Categoria econômica: 3 - Despesas Correntes  
Grupo de despesa: 1 - Pessoal e Encargos Sociais  
Modalidade de aplicação: 91 - Aplicação Direta Decorrente de Operação entre Órgãos, Fundos e Entidades Integrantes dos Orçamentos Fiscal e da Seguridade Social  
Elemento de despesa: 13 - Obrigações Patronais

Fonte de recurso	Valores previstos:	Global	2018	2019	2020	2021	Total
3 - 03 - Receita de Imposto e de Transf. de Imp - Saúde		0,00	2.000,00	2.000,00	2.000,00	2.000,00	8.000,00
<b>Total:</b>		<b>0,00</b>	<b>2.000,00</b>	<b>2.000,00</b>	<b>2.000,00</b>	<b>2.000,00</b>	<b>8.000,00</b>

**Despesa PPA: 2431 - 2 . 8002 . 10 . 122 . 24 . 2.310 . 0 . 339014**

### Estrutura Organizacional

Unidade gestora: 2 - Fundo Municipal de Saúde de Salgueiro  
Órgão orçamentário: 8000 - SECRETARIA DE SAÚDE  
Unidade orçamentária: 8002 - FUNDO MUNICIPAL DE SAÚDE

### Classificação Funcional

Função: 10 - Saúde  
Subfunção: 122 - Administração Geral

### Estrutura Programática

Programa: 24 - GESTÃO ADMINISTRATIVA  
Ação: 310 - MANUTENÇÃO DAS AÇOES DE GESTÃO DO SUS  
Subação:

### Natureza da Despesa

Categoria econômica: 3 - Despesas Correntes  
Grupo de despesa: 3 - Outras Despesas Correntes  
Modalidade de aplicação: 90 - Aplicações Diretas  
Elemento de despesa: 14 - Diárias - Civil

Fonte de recurso	Valores previstos:	Global	2018	2019	2020	2021	Total
3 - 03 - Receita de Imposto e de Transf. de Imp - Saúde		0,00	2.000,00	2.000,00	2.000,00	2.000,00	8.000,00
25 - 25 - Gestão do SUS		0,00	4.000,00	4.000,00	4.000,00	4.000,00	16.000,00
<b>Total:</b>		<b>0,00</b>	<b>6.000,00</b>	<b>6.000,00</b>	<b>6.000,00</b>	<b>6.000,00</b>	<b>24.000,00</b>

# Prefeitura Municipal de Salgueiro

RUA JOAQUIM SAMPAIO, 279 - N S DAS GRAÇAS - 56.000-000 - Salgueiro/ PE  
CNPJ: 11.361.243/0001-71

Usuário: Rostand	Chave de Autenticação 1716-3162-081	Página 186 / 918
------------------	--	---------------------

## Despesa PPA por Programa e Ação

**Despesa PPA:** 2432 - 2 . 8002 . 10 . 122 . 24 . 2.310 . 0 . 339030

**Estrutura Organizacional**

Unidade gestora: 2 - Fundo Municipal de Saúde de Salgueiro  
Órgão orçamentário: 8000 - SECRETARIA DE SAÚDE  
Unidade orçamentária: 8002 - FUNDO MUNICIPAL DE SAÚDE

**Classificação Funcional**

Função: 10 - Saúde  
Subfunção: 122 - Administração Geral

**Estrutura Programática**

Programa: 24 - GESTÃO ADMINISTRATIVA  
Ação: 310 - MANUTENÇÃO DAS AÇOES DE GESTÃO DO SUS  
Subação:

**Natureza da Despesa**

Categoria econômica: 3 - Despesas Correntes  
Grupo de despesa: 3 - Outras Despesas Correntes  
Modalidade de aplicação: 90 - Aplicações Diretas  
Elemento de despesa: 30 - Material de Consumo

Fonte de recurso	Valores previstos:	Global	2018	2019	2020	2021	Total
3 - 03 - Receita de Imposto e de Transf. de Imp - Saúde		0,00	5.000,00	5.200,00	5.300,00	5.400,00	20.900,00
25 - 25 - Gestão do SUS		0,00	10.000,00	10.000,00	13.000,00	16.000,00	49.000,00
<b>Total:</b>		<b>0,00</b>	<b>15.000,00</b>	<b>15.200,00</b>	<b>18.300,00</b>	<b>21.400,00</b>	<b>69.900,00</b>

**Despesa PPA:** 2433 - 2 . 8002 . 10 . 122 . 24 . 2.310 . 0 . 339032

**Estrutura Organizacional**

Unidade gestora: 2 - Fundo Municipal de Saúde de Salgueiro  
Órgão orçamentário: 8000 - SECRETARIA DE SAÚDE  
Unidade orçamentária: 8002 - FUNDO MUNICIPAL DE SAÚDE

**Classificação Funcional**

Função: 10 - Saúde  
Subfunção: 122 - Administração Geral

**Estrutura Programática**

Programa: 24 - GESTÃO ADMINISTRATIVA  
Ação: 310 - MANUTENÇÃO DAS AÇOES DE GESTÃO DO SUS  
Subação:

**Natureza da Despesa**

Categoria econômica: 3 - Despesas Correntes  
Grupo de despesa: 3 - Outras Despesas Correntes  
Modalidade de aplicação: 90 - Aplicações Diretas  
Elemento de despesa: 32 - Material, Bem ou Serviço para Distribuição Gratuita

Fonte de recurso	Valores previstos:	Global	2018	2019	2020	2021	Total
3 - 03 - Receita de Imposto e de Transf. de Imp - Saúde		0,00	3.000,00	3.000,00	3.000,00	3.000,00	12.000,00
25 - 25 - Gestão do SUS		0,00	5.000,00	5.000,00	5.000,00	5.000,00	20.000,00
<b>Total:</b>		<b>0,00</b>	<b>8.000,00</b>	<b>8.000,00</b>	<b>8.000,00</b>	<b>8.000,00</b>	<b>32.000,00</b>

**Despesa PPA:** 2434 - 2 . 8002 . 10 . 122 . 24 . 2.310 . 0 . 339035

**Estrutura Organizacional**

Unidade gestora: 2 - Fundo Municipal de Saúde de Salgueiro  
Órgão orçamentário: 8000 - SECRETARIA DE SAÚDE  
Unidade orçamentária: 8002 - FUNDO MUNICIPAL DE SAÚDE

**Classificação Funcional**

Função: 10 - Saúde  
Subfunção: 122 - Administração Geral

**Estrutura Programática**

Programa: 24 - GESTÃO ADMINISTRATIVA  
Ação: 310 - MANUTENÇÃO DAS AÇOES DE GESTÃO DO SUS  
Subação:

**Natureza da Despesa**

Categoria econômica: 3 - Despesas Correntes  
Grupo de despesa: 3 - Outras Despesas Correntes  
Modalidade de aplicação: 90 - Aplicações Diretas  
Elemento de despesa: 35 - Serviços de Consultoria

Fonte de recurso	Valores previstos:	Global	2018	2019	2020	2021	Total
3 - 03 - Receita de Imposto e de Transf. de Imp - Saúde		0,00	5.000,00	5.170,00	5.354,45	2.554,58	18.079,03
25 - 25 - Gestão do SUS		0,00	5.000,00	5.000,00	5.000,00	5.000,00	20.000,00
<b>Total:</b>		<b>0,00</b>	<b>10.000,00</b>	<b>10.170,00</b>	<b>10.354,45</b>	<b>7.554,58</b>	<b>38.079,03</b>

# Prefeitura Municipal de Salgueiro

RUA JOAQUIM SAMPAIO, 279 - N S DAS GRAÇAS - 56.000-000 - Salgueiro/ PE  
CNPJ: 11.361.243/0001-71

Usuário: Rostand	Chave de Autenticação 1716-3162-081	Página 187 / 918
------------------	--	---------------------

## Despesa PPA por Programa e Ação

**Despesa PPA:** 2435 - 2 . 8002 . 10 . 122 . 24 . 2.310 . 0 . 339036

**Estrutura Organizacional**

Unidade gestora: 2 - Fundo Municipal de Saúde de Salgueiro  
Órgão orçamentário: 8000 - SECRETARIA DE SAÚDE  
Unidade orçamentária: 8002 - FUNDO MUNICIPAL DE SAÚDE

**Classificação Funcional**

Função: 10 - Saúde  
Subfunção: 122 - Administração Geral

**Estrutura Programática**

Programa: 24 - GESTÃO ADMINISTRATIVA  
Ação: 310 - MANUTENÇÃO DAS AÇOES DE GESTÃO DO SUS  
Subação:

**Natureza da Despesa**

Categoria econômica: 3 - Despesas Correntes  
Grupo de despesa: 3 - Outras Despesas Correntes  
Modalidade de aplicação: 90 - Aplicações Diretas  
Elemento de despesa: 36 - Outros Serviços de Terceiros – Pessoa Física

Fonte de recurso	Valores previstos:	Global	2018	2019	2020	2021	Total
3 - 03 - Receita de Imposto e de Transf. de Imp - Saúde		0,00	3.000,00	3.000,00	3.000,00	3.000,00	12.000,00
25 - 25 - Gestão do SUS		0,00	5.000,00	5.000,00	5.000,00	5.000,00	20.000,00
<b>Total:</b>		<b>0,00</b>	<b>8.000,00</b>	<b>8.000,00</b>	<b>8.000,00</b>	<b>8.000,00</b>	<b>32.000,00</b>

**Despesa PPA:** 2436 - 2 . 8002 . 10 . 122 . 24 . 2.310 . 0 . 339039

**Estrutura Organizacional**

Unidade gestora: 2 - Fundo Municipal de Saúde de Salgueiro  
Órgão orçamentário: 8000 - SECRETARIA DE SAÚDE  
Unidade orçamentária: 8002 - FUNDO MUNICIPAL DE SAÚDE

**Classificação Funcional**

Função: 10 - Saúde  
Subfunção: 122 - Administração Geral

**Estrutura Programática**

Programa: 24 - GESTÃO ADMINISTRATIVA  
Ação: 310 - MANUTENÇÃO DAS AÇOES DE GESTÃO DO SUS  
Subação:

**Natureza da Despesa**

Categoria econômica: 3 - Despesas Correntes  
Grupo de despesa: 3 - Outras Despesas Correntes  
Modalidade de aplicação: 90 - Aplicações Diretas  
Elemento de despesa: 39 - Outros Serviços de Terceiros – Pessoa Jurídica

Fonte de recurso	Valores previstos:	Global	2018	2019	2020	2021	Total
3 - 03 - Receita de Imposto e de Transf. de Imp - Saúde		0,00	3.000,00	3.000,00	3.000,00	3.000,00	12.000,00
25 - 25 - Gestão do SUS		0,00	23.000,00	26.000,00	30.000,00	30.000,00	109.000,00
<b>Total:</b>		<b>0,00</b>	<b>26.000,00</b>	<b>29.000,00</b>	<b>33.000,00</b>	<b>33.000,00</b>	<b>121.000,00</b>

**Despesa PPA:** 2437 - 2 . 8002 . 10 . 122 . 24 . 2.310 . 0 . 339047

**Estrutura Organizacional**

Unidade gestora: 2 - Fundo Municipal de Saúde de Salgueiro  
Órgão orçamentário: 8000 - SECRETARIA DE SAÚDE  
Unidade orçamentária: 8002 - FUNDO MUNICIPAL DE SAÚDE

**Classificação Funcional**

Função: 10 - Saúde  
Subfunção: 122 - Administração Geral

**Estrutura Programática**

Programa: 24 - GESTÃO ADMINISTRATIVA  
Ação: 310 - MANUTENÇÃO DAS AÇOES DE GESTÃO DO SUS  
Subação:

**Natureza da Despesa**

Categoria econômica: 3 - Despesas Correntes  
Grupo de despesa: 3 - Outras Despesas Correntes  
Modalidade de aplicação: 90 - Aplicações Diretas  
Elemento de despesa: 47 - Obrigações Tributárias e Contributivas

Fonte de recurso	Valores previstos:	Global	2018	2019	2020	2021	Total
3 - 03 - Receita de Imposto e de Transf. de Imp - Saúde		0,00	3.000,00	3.000,00	3.000,00	3.000,00	12.000,00
<b>Total:</b>		<b>0,00</b>	<b>3.000,00</b>	<b>3.000,00</b>	<b>3.000,00</b>	<b>3.000,00</b>	<b>12.000,00</b>



# Prefeitura Municipal de Salgueiro

RUA JOAQUIM SAMPAIO, 279 - N S DAS GRAÇAS - 56.000-000 - Salgueiro/ PE  
CNPJ: 11.361.243/0001-71

Usuário: Rostand

Chave de Autenticação

1716-3162-081

Página

188 / 918

## Despesa PPA por Programa e Ação

**Despesa PPA:** 2438 - 2 . 8002 . 10 . 122 . 24 . 2.310 . 0 . 339092

### Estrutura Organizacional

Unidade gestora: 2 - Fundo Municipal de Saúde de Salgueiro  
Órgão orçamentário: 8000 - SECRETARIA DE SAÚDE  
Unidade orçamentária: 8002 - FUNDO MUNICIPAL DE SAÚDE

### Classificação Funcional

Função: 10 - Saúde  
Subfunção: 122 - Administração Geral

### Estrutura Programática

Programa: 24 - GESTÃO ADMINISTRATIVA  
Ação: 310 - MANUTENÇÃO DAS AÇÕES DE GESTÃO DO SUS  
Subação:

### Natureza da Despesa

Categoria econômica: 3 - Despesas Correntes  
Grupo de despesa: 3 - Outras Despesas Correntes  
Modalidade de aplicação: 90 - Aplicações Diretas  
Elemento de despesa: 92 - Despesas de Exercícios Anteriores

Fonte de recurso	Valores previstos:	Global	2018	2019	2020	2021	Total
3 - 03 - Receita de Imposto e de Transf. de Imp - Saúde		0,00	3.000,00	3.000,00	3.000,00	3.000,00	12.000,00
<b>Total:</b>		<b>0,00</b>	<b>3.000,00</b>	<b>3.000,00</b>	<b>3.000,00</b>	<b>3.000,00</b>	<b>12.000,00</b>

# Prefeitura Municipal de Salgueiro

RUA JOAQUIM SAMPAIO, 279 - N S DAS GRAÇAS - 56.000-000 - Salgueiro/ PE  
CNPJ: 11.361.243/0001-71

Usuário: Rostand

Chave de Autenticação  
1716-3162-081

Página  
189 / 918

## Despesa PPA por Programa e Ação

<b>Programa:</b>	<b>25 - GESTÃO ADMINISTRATIVA DO MUNICIPIO</b>
<b>Objetivo:</b>	PROVER A ADMINISTRAÇÃO MUNICIPAL DE MEIOS ADMINISTRATIVOS EFICAZES E EFICIENTES PARA REALIZAÇÃO DE SUAS ATIVIDADES.
<b>Problema:</b>	Necessidade de realizar as atividades administrativas e gerenciais, ações e serviços destinados a manutenção e ao funcionamento do órgão e de suas unidades.
<b>Justificativa:</b>	ASSEGURAR OS RESULTADOS E O SUCESSO DO CONJUNTO DE AÇÕES GERENCIADAS, TORNAR EFICIENTES E EFICAZ ES A SUA GESTÃO, SUPERVISÃO, ACOMPANHAMENTO E AVA LIAÇÃO DE MODO A MONITORAR O CUMPRIMENTO DAS M ETAS ESTABELEC IDAS.
<b>Público alvo:</b>	APOIO ADMINISTRATIVO
<b>Tipo:</b>	2 - Apoio Administrativo
<b>Responsável:</b>	1 - CLEBEL DE SOUZA CORDEIRO
<b>Horizonte temporal:</b>	Contínuo
<b>Fonte de financiamento:</b>	( ) Seguridade Social (X) Fiscal
<b>Macro objetivo:</b>	

### Indicador (unidade de medida):

#### Ação: 1.56 AQUISIÇÃO DE VEÍCULOS

Tipo: 1 - Projetos

Objetivo: AQUISIÇÃO DE VEÍCULOS

Produto: .

Sigla:

**Indicador (unidade de medida):** 37 - Programa de Apoio às Políticas Públicas e Áreas Especiais não é mensurado por indicador (4 - Não Aplica-se, NA, NA)

Método de cálculo:

Não Aplica-se.

Método de avaliação:

Não Aplica-se.

**Despesa PPA:** 351 - 1 . 13003 . 15 . 452 . 25 . 1.56 . 0 . 449052

#### Estrutura Organizacional

Unidade gestora:

1 - Prefeitura Municipal de Salgueiro

Órgão orçamentário:

13000 - SECRETARIA DE SERVIÇOS PÚBLICOS

Unidade orçamentária:

13003 - DIRETORIA DE MANUT. DE EQUIPAMENTOS E VIAS PÚBLICAS

#### Classificação Funcional

Função:

15 - Urbanismo

Subfunção:

452 - Serviços Urbanos

#### Estrutura Programática

Programa:

25 - GESTÃO ADMINISTRATIVA DO MUNICIPIO

Ação:

56 - AQUISIÇÃO DE VEÍCULOS

Subação:

#### Natureza da Despesa

Categoria econômica:

4 - Despesas de Capital

Grupo de despesa:

4 - Investimentos

Modalidade de aplicação:

90 - Aplicações Diretas

Elemento de despesa:

52 - Equipamentos e Material Permanente

Fonte de recurso	Valores previstos:	Global	2018	2019	2020	2021	Total
1 - 01 - Recursos Próprios		0,00	4.000,00	4.340,00	4.708,90	5.109,16	18.158,06
<b>Total:</b>		<b>0,00</b>	<b>4.000,00</b>	<b>4.340,00</b>	<b>4.708,90</b>	<b>5.109,16</b>	<b>18.158,06</b>

#### Ação: 1.66 AQUISIÇÃO E/OU DESAPROPRIAÇÃO DE IMÓVEIS

Tipo: 1 - Projetos

Objetivo: AQUISIÇÃO E/OU DESAPROPRIAÇÃO DE IMÓVEIS

Produto: .

Sigla:

**Indicador (unidade de medida):** 37 - Programa de Apoio às Políticas Públicas e Áreas Especiais não é mensurado por indicador (4 - Não Aplica-se, NA, NA)

Método de cálculo:

Não Aplica-se.

Método de avaliação:

Não Aplica-se.

**Despesa PPA:** 1582 - 8 . 35002 . 12 . 364 . 25 . 1.66 . 0 . 459061

#### Estrutura Organizacional

Unidade gestora:

8 - Autarquia Educacional de Salgueiro

Órgão orçamentário:

35000 - SECRETARIA DE EDUCAÇÃO, CULTURA E ESPORTE - ENTIDADE SUPERV.

Unidade orçamentária:

35002 - FACULDADE DE CIENCIAS HUMANAS DO SERTA0 CENTRAL

# Prefeitura Municipal de Salgueiro

RUA JOAQUIM SAMPAIO, 279 - N S DAS GRAÇAS - 56.000-000 - Salgueiro/ PE  
CNPJ: 11.361.243/0001-71

Usuário: Rostand

Chave de Autenticação  
1716-3162-081

Página  
190 / 918

## Despesa PPA por Programa e Ação

### Classificação Funcional

Função: 12 - Educação  
Subfunção: 364 - Ensino Superior

### Estrutura Programática

Programa: 25 - GESTÃO ADMINISTRATIVA DO MUNICIPIO  
Ação: 66 - AQUISIÇÃO E/OU DESAPROPRIAÇÃO DE IMÓVEIS  
Subação:

### Natureza da Despesa

Categoria econômica: 4 - Despesas de Capital  
Grupo de despesa: 5 - Inversões Financeiras  
Modalidade de aplicação: 90 - Aplicações Diretas  
Elemento de despesa: 61 - Aquisição de Imóveis

Fonte de recurso	Valores previstos:	Global	2018	2019	2020	2021	Total
1 - 01 - Recursos Próprios		0,00	15.000,00	16.275,00	17.658,38	19.159,34	68.092,72

**Total:** **0,00** **15.000,00** **16.275,00** **17.658,38** **19.159,34** **68.092,72**

**Despesa PPA: 1610 - 8 . 35002 . 12 . 364 . 25 . 1.66 . 0 . 449061**

### Estrutura Organizacional

Unidade gestora: 8 - Autarquia Educacional de Salgueiro  
Órgão orçamentário: 35000 - SECRETARIA DE EDUCAÇÃO, CULTURA E ESPORTE - ENTIDADE SUPERV.  
Unidade orçamentária: 35002 - FACULDADE DE CIENCIAS HUMANAS DO SERTAO CENTRAL

### Classificação Funcional

Função: 12 - Educação  
Subfunção: 364 - Ensino Superior

### Estrutura Programática

Programa: 25 - GESTÃO ADMINISTRATIVA DO MUNICIPIO  
Ação: 66 - AQUISIÇÃO E/OU DESAPROPRIAÇÃO DE IMÓVEIS  
Subação:

### Natureza da Despesa

Categoria econômica: 4 - Despesas de Capital  
Grupo de despesa: 4 - Investimentos  
Modalidade de aplicação: 90 - Aplicações Diretas  
Elemento de despesa: 61 - Aquisição de Imóveis

Fonte de recurso	Valores previstos:	Global	2018	2019	2020	2021	Total
1 - 01 - Recursos Próprios		0,00	2.000,00	2.170,00	2.354,45	2.554,58	9.079,03

**Total:** **0,00** **2.000,00** **2.170,00** **2.354,45** **2.554,58** **9.079,03**

### Ação: 2.164 MANUTENÇÃO DAS ATIVIDADES DA DIRETORIA

Tipo: 2 - Atividades

Objetivo: MANUTENÇÃO DAS ATIVIDADES DA DIRETORIA

Produto: MANUTENÇÃO DAS ATIVIDADES DA DIRETORIA

Sigla:

Indicador (unidade de medida): 6 - Apoio às Políticas Públicas e Áreas Especiais não é mensurado por indicador. (2 - Outros, OUT)

Método de cálculo:

Método de avaliação:

**Despesa PPA: 354 - 1 . 13003 . 15 . 452 . 25 . 2.164 . 0 . 319004**

### Estrutura Organizacional

Unidade gestora: 1 - Prefeitura Municipal de Salgueiro  
Órgão orçamentário: 13000 - SECRETARIA DE SERVIÇOS PÚBLICOS  
Unidade orçamentária: 13003 - DIRETORIA DE MANUT. DE EQUIPAMENTOS E VIAS PÚBLICAS

### Classificação Funcional

Função: 15 - Urbanismo  
Subfunção: 452 - Serviços Urbanos

### Estrutura Programática

Programa: 25 - GESTÃO ADMINISTRATIVA DO MUNICIPIO  
Ação: 164 - MANUTENÇÃO DAS ATIVIDADES DA DIRETORIA  
Subação:

### Natureza da Despesa

Categoria econômica: 3 - Despesas Correntes  
Grupo de despesa: 1 - Pessoal e Encargos Sociais  
Modalidade de aplicação: 90 - Aplicações Diretas  
Elemento de despesa: 4 - Contratação por Tempo Determinado

# Prefeitura Municipal de Salgueiro

RUA JOAQUIM SAMPAIO, 279 - N S DAS GRAÇAS - 56.000-000 - Salgueiro/ PE  
CNPJ: 11.361.243/0001-71

Usuário: Rostand	Chave de Autenticação 1716-3162-081	Página 191 / 918
------------------	--	---------------------

## Despesa PPA por Programa e Ação

Fonte de recurso	Valores previstos:	Global	2018	2019	2020	2021	Total
1 - 01 - Recursos Próprios		0,00	7.000,00	7.595,00	8.240,58	8.941,03	31.776,61
<b>Total:</b>		<b>0,00</b>	<b>7.000,00</b>	<b>7.595,00</b>	<b>8.240,58</b>	<b>8.941,03</b>	<b>31.776,61</b>

**Despesa PPA: 358 - 1. 13003 . 15 . 452 . 25 . 2.164 . 0 . 319013**

### Estrutura Organizacional

Unidade gestora: 1 - Prefeitura Municipal de Salgueiro  
Órgão orçamentário: 13000 - SECRETÁRIA DE SERVIÇOS PÚBLICOS  
Unidade orçamentária: 13003 - DIRETORIA DE MANUT. DE EQUIPAMENTOS E VIAS PÚBLICAS

### Classificação Funcional

Função: 15 - Urbanismo  
Subfunção: 452 - Serviços Urbanos

### Estrutura Programática

Programa: 25 - GESTÃO ADMINISTRATIVA DO MUNICÍPIO  
Ação: 164 - MANUTENÇÃO DAS ATIVIDADES DA DIRETORIA

### Subação:

### Natureza da Despesa

Categoria econômica: 3 - Despesas Correntes  
Grupo de despesa: 1 - Pessoal e Encargos Sociais  
Modalidade de aplicação: 90 - Aplicações Diretas  
Elemento de despesa: 13 - Obrigações Patronais

Fonte de recurso	Valores previstos:	Global	2018	2019	2020	2021	Total
1 - 01 - Recursos Próprios		0,00	15.000,00	16.275,00	17.658,38	19.159,34	68.092,72
<b>Total:</b>		<b>0,00</b>	<b>15.000,00</b>	<b>16.275,00</b>	<b>17.658,38</b>	<b>19.159,34</b>	<b>68.092,72</b>

**Despesa PPA: 360 - 1. 13003 . 15 . 452 . 25 . 2.164 . 0 . 319011**

### Estrutura Organizacional

Unidade gestora: 1 - Prefeitura Municipal de Salgueiro  
Órgão orçamentário: 13000 - SECRETÁRIA DE SERVIÇOS PÚBLICOS  
Unidade orçamentária: 13003 - DIRETORIA DE MANUT. DE EQUIPAMENTOS E VIAS PÚBLICAS

### Classificação Funcional

Função: 15 - Urbanismo  
Subfunção: 452 - Serviços Urbanos

### Estrutura Programática

Programa: 25 - GESTÃO ADMINISTRATIVA DO MUNICÍPIO  
Ação: 164 - MANUTENÇÃO DAS ATIVIDADES DA DIRETORIA

### Subação:

### Natureza da Despesa

Categoria econômica: 3 - Despesas Correntes  
Grupo de despesa: 1 - Pessoal e Encargos Sociais  
Modalidade de aplicação: 90 - Aplicações Diretas  
Elemento de despesa: 11 - Vencimentos e Vantagens Fixas – Pessoal Civil

Fonte de recurso	Valores previstos:	Global	2018	2019	2020	2021	Total
1 - 01 - Recursos Próprios		0,00	70.000,00	70.000,00	70.000,00	70.000,00	280.000,00
<b>Total:</b>		<b>0,00</b>	<b>70.000,00</b>	<b>70.000,00</b>	<b>70.000,00</b>	<b>70.000,00</b>	<b>280.000,00</b>

**Despesa PPA: 365 - 1. 13003 . 15 . 452 . 25 . 2.164 . 0 . 319016**

### Estrutura Organizacional

Unidade gestora: 1 - Prefeitura Municipal de Salgueiro  
Órgão orçamentário: 13000 - SECRETÁRIA DE SERVIÇOS PÚBLICOS  
Unidade orçamentária: 13003 - DIRETORIA DE MANUT. DE EQUIPAMENTOS E VIAS PÚBLICAS

### Classificação Funcional

Função: 15 - Urbanismo  
Subfunção: 452 - Serviços Urbanos

### Estrutura Programática

Programa: 25 - GESTÃO ADMINISTRATIVA DO MUNICÍPIO  
Ação: 164 - MANUTENÇÃO DAS ATIVIDADES DA DIRETORIA

### Subação:

### Natureza da Despesa

Categoria econômica: 3 - Despesas Correntes  
Grupo de despesa: 1 - Pessoal e Encargos Sociais  
Modalidade de aplicação: 90 - Aplicações Diretas  
Elemento de despesa: 16 - Outras Despesas Variáveis – Pessoal Civil

Fonte de recurso	Valores previstos:	Global	2018	2019	2020	2021	Total
1 - 01 - Recursos Próprios		0,00	2.000,00	2.170,00	2.354,45	2.554,58	9.079,03
<b>Total:</b>		<b>0,00</b>	<b>2.000,00</b>	<b>2.170,00</b>	<b>2.354,45</b>	<b>2.554,58</b>	<b>9.079,03</b>

# Prefeitura Municipal de Salgueiro

RUA JOAQUIM SAMPAIO, 279 - N S DAS GRAÇAS - 56.000-000 - Salgueiro/ PE  
CNPJ: 11.361.243/0001-71

Usuário: Rostand	Chave de Autenticação 1716-3162-081	Página 192 / 918
------------------	--	---------------------

## Despesa PPA por Programa e Ação

**Despesa PPA:** 366 - 1 . 13003 . 15 . 452 . 25 . 2.164 . 0 . 339014

**Estrutura Organizacional**

Unidade gestora: 1 - Prefeitura Municipal de Salgueiro  
Órgão orçamentário: 13000 - SECRETÁRIA DE SERVIÇOS PÚBLICOS  
Unidade orçamentária: 13003 - DIRETORIA DE MANUT. DE EQUIPAMENTOS E VIAS PÚBLICAS

**Classificação Funcional**

Função: 15 - Urbanismo  
Subfunção: 452 - Serviços Urbanos

**Estrutura Programática**

Programa: 25 - GESTÃO ADMINISTRATIVA DO MUNICIPIO  
Ação: 164 - MANUTENÇÃO DAS ATIVIDADES DA DIRETORIA  
Subação:

**Natureza da Despesa**

Categoria econômica: 3 - Despesas Correntes  
Grupo de despesa: 3 - Outras Despesas Correntes  
Modalidade de aplicação: 90 - Aplicações Diretas  
Elemento de despesa: 14 - Diárias – Civil

Fonte de recurso	Valores previstos:	Global	2018	2019	2020	2021	Total
1 - 01 - Recursos Próprios		0,00	3.000,00	3.255,00	3.531,68	3.831,87	13.618,55
<b>Total:</b>		<b>0,00</b>	<b>3.000,00</b>	<b>3.255,00</b>	<b>3.531,68</b>	<b>3.831,87</b>	<b>13.618,55</b>

**Despesa PPA:** 374 - 1 . 13003 . 15 . 452 . 25 . 2.164 . 0 . 339030

**Estrutura Organizacional**

Unidade gestora: 1 - Prefeitura Municipal de Salgueiro  
Órgão orçamentário: 13000 - SECRETÁRIA DE SERVIÇOS PÚBLICOS  
Unidade orçamentária: 13003 - DIRETORIA DE MANUT. DE EQUIPAMENTOS E VIAS PÚBLICAS

**Classificação Funcional**

Função: 15 - Urbanismo  
Subfunção: 452 - Serviços Urbanos

**Estrutura Programática**

Programa: 25 - GESTÃO ADMINISTRATIVA DO MUNICIPIO  
Ação: 164 - MANUTENÇÃO DAS ATIVIDADES DA DIRETORIA  
Subação:

**Natureza da Despesa**

Categoria econômica: 3 - Despesas Correntes  
Grupo de despesa: 3 - Outras Despesas Correntes  
Modalidade de aplicação: 90 - Aplicações Diretas  
Elemento de despesa: 30 - Material de Consumo

Fonte de recurso	Valores previstos:	Global	2018	2019	2020	2021	Total
1 - 01 - Recursos Próprios		0,00	70.000,00	75.950,00	82.405,75	89.410,24	317.765,99
<b>Total:</b>		<b>0,00</b>	<b>70.000,00</b>	<b>75.950,00</b>	<b>82.405,75</b>	<b>89.410,24</b>	<b>317.765,99</b>

**Despesa PPA:** 375 - 1 . 13003 . 15 . 452 . 25 . 2.164 . 0 . 339033

**Estrutura Organizacional**

Unidade gestora: 1 - Prefeitura Municipal de Salgueiro  
Órgão orçamentário: 13000 - SECRETÁRIA DE SERVIÇOS PÚBLICOS  
Unidade orçamentária: 13003 - DIRETORIA DE MANUT. DE EQUIPAMENTOS E VIAS PÚBLICAS

**Classificação Funcional**

Função: 15 - Urbanismo  
Subfunção: 452 - Serviços Urbanos

**Estrutura Programática**

Programa: 25 - GESTÃO ADMINISTRATIVA DO MUNICIPIO  
Ação: 164 - MANUTENÇÃO DAS ATIVIDADES DA DIRETORIA  
Subação:

**Natureza da Despesa**

Categoria econômica: 3 - Despesas Correntes  
Grupo de despesa: 3 - Outras Despesas Correntes  
Modalidade de aplicação: 90 - Aplicações Diretas  
Elemento de despesa: 33 - Passagens e Despesas com Locomoção

Fonte de recurso	Valores previstos:	Global	2018	2019	2020	2021	Total
1 - 01 - Recursos Próprios		0,00	2.000,00	2.170,00	2.354,45	2.554,58	9.079,03
<b>Total:</b>		<b>0,00</b>	<b>2.000,00</b>	<b>2.170,00</b>	<b>2.354,45</b>	<b>2.554,58</b>	<b>9.079,03</b>

# Prefeitura Municipal de Salgueiro

RUA JOAQUIM SAMPAIO, 279 - N S DAS GRAÇAS - 56.000-000 - Salgueiro/ PE  
CNPJ: 11.361.243/0001-71

Usuário: Rostand	Chave de Autenticação 1716-3162-081	Página 193 / 918
------------------	--	---------------------

## Despesa PPA por Programa e Ação

**Despesa PPA: 378 - 1 . 13003 . 15 . 452 . 25 . 2.164 . 0 . 339036**

### Estrutura Organizacional

Unidade gestora: 1 - Prefeitura Municipal de Salgueiro  
Órgão orçamentário: 13000 - SECRETÁRIA DE SERVIÇOS PÚBLICOS  
Unidade orçamentária: 13003 - DIRETORIA DE MANUT. DE EQUIPAMENTOS E VIAS PÚBLICAS

### Classificação Funcional

Função: 15 - Urbanismo  
Subfunção: 452 - Serviços Urbanos

### Estrutura Programática

Programa: 25 - GESTÃO ADMINISTRATIVA DO MUNICIPIO  
Ação: 164 - MANUTENÇÃO DAS ATIVIDADES DA DIRETORIA

### Natureza da Despesa

Categoria econômica: 3 - Despesas Correntes  
Grupo de despesa: 3 - Outras Despesas Correntes  
Modalidade de aplicação: 90 - Aplicações Diretas  
Elemento de despesa: 36 - Outros Serviços de Terceiros – Pessoa Física

Fonte de recurso	Valores previstos:	Global	2018	2019	2020	2021	Total
1 - 01 - Recursos Próprios		0,00	10.000,00	10.850,00	11.772,25	12.772,89	45.395,14
<b>Total:</b>		<b>0,00</b>	<b>10.000,00</b>	<b>10.850,00</b>	<b>11.772,25</b>	<b>12.772,89</b>	<b>45.395,14</b>

**Despesa PPA: 380 - 1 . 13003 . 15 . 452 . 25 . 2.164 . 0 . 339039**

### Estrutura Organizacional

Unidade gestora: 1 - Prefeitura Municipal de Salgueiro  
Órgão orçamentário: 13000 - SECRETÁRIA DE SERVIÇOS PÚBLICOS  
Unidade orçamentária: 13003 - DIRETORIA DE MANUT. DE EQUIPAMENTOS E VIAS PÚBLICAS

### Classificação Funcional

Função: 15 - Urbanismo  
Subfunção: 452 - Serviços Urbanos

### Estrutura Programática

Programa: 25 - GESTÃO ADMINISTRATIVA DO MUNICIPIO  
Ação: 164 - MANUTENÇÃO DAS ATIVIDADES DA DIRETORIA

### Natureza da Despesa

Categoria econômica: 3 - Despesas Correntes  
Grupo de despesa: 3 - Outras Despesas Correntes  
Modalidade de aplicação: 90 - Aplicações Diretas  
Elemento de despesa: 39 - Outros Serviços de Terceiros – Pessoa Jurídica

Fonte de recurso	Valores previstos:	Global	2018	2019	2020	2021	Total
1 - 01 - Recursos Próprios		0,00	220.000,00	130.200,00	141.267,00	143.617,20	635.084,20
<b>Total:</b>		<b>0,00</b>	<b>220.000,00</b>	<b>130.200,00</b>	<b>141.267,00</b>	<b>143.617,20</b>	<b>635.084,20</b>

**Despesa PPA: 1947 - 1 . 13003 . 15 . 452 . 25 . 2.164 . 0 . 319113**

### Estrutura Organizacional

Unidade gestora: 1 - Prefeitura Municipal de Salgueiro  
Órgão orçamentário: 13000 - SECRETÁRIA DE SERVIÇOS PÚBLICOS  
Unidade orçamentária: 13003 - DIRETORIA DE MANUT. DE EQUIPAMENTOS E VIAS PÚBLICAS

### Classificação Funcional

Função: 15 - Urbanismo  
Subfunção: 452 - Serviços Urbanos

### Estrutura Programática

Programa: 25 - GESTÃO ADMINISTRATIVA DO MUNICIPIO  
Ação: 164 - MANUTENÇÃO DAS ATIVIDADES DA DIRETORIA

### Natureza da Despesa

Categoria econômica: 3 - Despesas Correntes  
Grupo de despesa: 1 - Pessoal e Encargos Sociais  
Modalidade de aplicação: 91 - Aplicação Direta Decorrente de Operação entre Órgãos, Fundos e Entidades Integrantes dos Orçamentos Fiscal e da Seguridade Social  
Elemento de despesa: 13 - Obrigações Patronais

Fonte de recurso	Valores previstos:	Global	2018	2019	2020	2021	Total
1 - 01 - Recursos Próprios		0,00	12.000,00	13.020,00	14.126,70	15.327,47	54.474,17
<b>Total:</b>		<b>0,00</b>	<b>12.000,00</b>	<b>13.020,00</b>	<b>14.126,70</b>	<b>15.327,47</b>	<b>54.474,17</b>

# Prefeitura Municipal de Salgueiro

RUA JOAQUIM SAMPAIO, 279 - N S DAS GRAÇAS - 56.000-000 - Salgueiro/ PE  
CNPJ: 11.361.243/0001-71

Usuário: Rostand	Chave de Autenticação 1716-3162-081	Página 194 / 918
------------------	--	---------------------

## Despesa PPA por Programa e Ação

**Despesa PPA: 2299 - 1 . 13003 . 15 . 452 . 25 . 2.164 . 0 . 319092**

### Estrutura Organizacional

Unidade gestora: 1 - Prefeitura Municipal de Salgueiro  
Órgão orçamentário: 13000 - SECRETÁRIA DE SERVIÇOS PÚBLICOS  
Unidade orçamentária: 13003 - DIRETORIA DE MANUT. DE EQUIPAMENTOS E VIAS PÚBLICAS

### Classificação Funcional

Função: 15 - Urbanismo  
Subfunção: 452 - Serviços Urbanos

### Estrutura Programática

Programa: 25 - GESTÃO ADMINISTRATIVA DO MUNICÍPIO  
Ação: 164 - MANUTENÇÃO DAS ATIVIDADES DA DIRETORIA

### Subação:

### Natureza da Despesa

Categoria econômica: 3 - Despesas Correntes  
Grupo de despesa: 1 - Pessoal e Encargos Sociais  
Modalidade de aplicação: 90 - Aplicações Diretas  
Elemento de despesa: 92 - Despesas de Exercícios Anteriores

Fonte de recurso	Valores previstos:	Global	2018	2019	2020	2021	Total
1 - 01 - Recursos Próprios		0,00	2.000,00	2.170,00	2.354,45	2.554,58	9.079,03
<b>Total:</b>		<b>0,00</b>	<b>2.000,00</b>	<b>2.170,00</b>	<b>2.354,45</b>	<b>2.554,58</b>	<b>9.079,03</b>

**Despesa PPA: 2300 - 1 . 13003 . 15 . 452 . 25 . 2.164 . 0 . 319096**

### Estrutura Organizacional

Unidade gestora: 1 - Prefeitura Municipal de Salgueiro  
Órgão orçamentário: 13000 - SECRETÁRIA DE SERVIÇOS PÚBLICOS  
Unidade orçamentária: 13003 - DIRETORIA DE MANUT. DE EQUIPAMENTOS E VIAS PÚBLICAS

### Classificação Funcional

Função: 15 - Urbanismo  
Subfunção: 452 - Serviços Urbanos

### Estrutura Programática

Programa: 25 - GESTÃO ADMINISTRATIVA DO MUNICÍPIO  
Ação: 164 - MANUTENÇÃO DAS ATIVIDADES DA DIRETORIA

### Subação:

### Natureza da Despesa

Categoria econômica: 3 - Despesas Correntes  
Grupo de despesa: 1 - Pessoal e Encargos Sociais  
Modalidade de aplicação: 90 - Aplicações Diretas  
Elemento de despesa: 96 - Ressarcimento de Despesas de Pessoal Requisitado

Fonte de recurso	Valores previstos:	Global	2018	2019	2020	2021	Total
1 - 01 - Recursos Próprios		0,00	2.000,00	2.170,00	2.354,45	2.554,58	9.079,03
<b>Total:</b>		<b>0,00</b>	<b>2.000,00</b>	<b>2.170,00</b>	<b>2.354,45</b>	<b>2.554,58</b>	<b>9.079,03</b>

**Despesa PPA: 2301 - 1 . 13003 . 15 . 452 . 25 . 2.164 . 0 . 339092**

### Estrutura Organizacional

Unidade gestora: 1 - Prefeitura Municipal de Salgueiro  
Órgão orçamentário: 13000 - SECRETÁRIA DE SERVIÇOS PÚBLICOS  
Unidade orçamentária: 13003 - DIRETORIA DE MANUT. DE EQUIPAMENTOS E VIAS PÚBLICAS

### Classificação Funcional

Função: 15 - Urbanismo  
Subfunção: 452 - Serviços Urbanos

### Estrutura Programática

Programa: 25 - GESTÃO ADMINISTRATIVA DO MUNICÍPIO  
Ação: 164 - MANUTENÇÃO DAS ATIVIDADES DA DIRETORIA

### Subação:

### Natureza da Despesa

Categoria econômica: 3 - Despesas Correntes  
Grupo de despesa: 3 - Outras Despesas Correntes  
Modalidade de aplicação: 90 - Aplicações Diretas  
Elemento de despesa: 92 - Despesas de Exercícios Anteriores

Fonte de recurso	Valores previstos:	Global	2018	2019	2020	2021	Total
1 - 01 - Recursos Próprios		0,00	2.000,00	2.170,00	2.354,45	2.554,58	9.079,03
<b>Total:</b>		<b>0,00</b>	<b>2.000,00</b>	<b>2.170,00</b>	<b>2.354,45</b>	<b>2.554,58</b>	<b>9.079,03</b>

# Prefeitura Municipal de Salgueiro

RUA JOAQUIM SAMPAIO, 279 - N S DAS GRAÇAS - 56.000-000 - Salgueiro/ PE  
CNPJ: 11.361.243/0001-71

Usuário: Rostand	Chave de Autenticação 1716-3162-081	Página 195 / 918
------------------	--	---------------------

## Despesa PPA por Programa e Ação

**Despesa PPA: 2302 - 1 . 13003 . 15 . 452 . 25 . 2.164 . 0 . 339096**

### Estrutura Organizacional

Unidade gestora: 1 - Prefeitura Municipal de Salgueiro  
Órgão orçamentário: 13000 - SECRETÁRIA DE SERVIÇOS PÚBLICOS  
Unidade orçamentária: 13003 - DIRETORIA DE MANUT. DE EQUIPAMENTOS E VIAS PÚBLICAS

### Classificação Funcional

Função: 15 - Urbanismo  
Subfunção: 452 - Serviços Urbanos

### Estrutura Programática

Programa: 25 - GESTÃO ADMINISTRATIVA DO MUNICÍPIO  
Ação: 164 - MANUTENÇÃO DAS ATIVIDADES DA DIRETORIA

### Subação:

### Natureza da Despesa

Categoria econômica: 3 - Despesas Correntes  
Grupo de despesa: 3 - Outras Despesas Correntes  
Modalidade de aplicação: 90 - Aplicações Diretas  
Elemento de despesa: 96 - Ressarcimento de Despesas de Pessoal Requisitado

Fonte de recurso	Valores previstos:	Global	2018	2019	2020	2021	Total
1 - 01 - Recursos Próprios		0,00	2.000,00	2.170,00	2.354,45	2.554,58	9.079,03
<b>Total:</b>		<b>0,00</b>	<b>2.000,00</b>	<b>2.170,00</b>	<b>2.354,45</b>	<b>2.554,58</b>	<b>9.079,03</b>

**Despesa PPA: 2303 - 1 . 13003 . 15 . 452 . 25 . 2.164 . 0 . 339091**

### Estrutura Organizacional

Unidade gestora: 1 - Prefeitura Municipal de Salgueiro  
Órgão orçamentário: 13000 - SECRETÁRIA DE SERVIÇOS PÚBLICOS  
Unidade orçamentária: 13003 - DIRETORIA DE MANUT. DE EQUIPAMENTOS E VIAS PÚBLICAS

### Classificação Funcional

Função: 15 - Urbanismo  
Subfunção: 452 - Serviços Urbanos

### Estrutura Programática

Programa: 25 - GESTÃO ADMINISTRATIVA DO MUNICÍPIO  
Ação: 164 - MANUTENÇÃO DAS ATIVIDADES DA DIRETORIA

### Subação:

### Natureza da Despesa

Categoria econômica: 3 - Despesas Correntes  
Grupo de despesa: 3 - Outras Despesas Correntes  
Modalidade de aplicação: 90 - Aplicações Diretas  
Elemento de despesa: 91 - Sentenças Judiciais

Fonte de recurso	Valores previstos:	Global	2018	2019	2020	2021	Total
1 - 01 - Recursos Próprios		0,00	2.000,00	2.170,00	2.354,45	2.554,58	9.079,03
<b>Total:</b>		<b>0,00</b>	<b>2.000,00</b>	<b>2.170,00</b>	<b>2.354,45</b>	<b>2.554,58</b>	<b>9.079,03</b>

**Despesa PPA: 2304 - 1 . 13003 . 15 . 452 . 25 . 2.164 . 0 . 339032**

### Estrutura Organizacional

Unidade gestora: 1 - Prefeitura Municipal de Salgueiro  
Órgão orçamentário: 13000 - SECRETÁRIA DE SERVIÇOS PÚBLICOS  
Unidade orçamentária: 13003 - DIRETORIA DE MANUT. DE EQUIPAMENTOS E VIAS PÚBLICAS

### Classificação Funcional

Função: 15 - Urbanismo  
Subfunção: 452 - Serviços Urbanos

### Estrutura Programática

Programa: 25 - GESTÃO ADMINISTRATIVA DO MUNICÍPIO  
Ação: 164 - MANUTENÇÃO DAS ATIVIDADES DA DIRETORIA

### Subação:

### Natureza da Despesa

Categoria econômica: 3 - Despesas Correntes  
Grupo de despesa: 3 - Outras Despesas Correntes  
Modalidade de aplicação: 90 - Aplicações Diretas  
Elemento de despesa: 32 - Material, Bem ou Serviço para Distribuição Gratuita

Fonte de recurso	Valores previstos:	Global	2018	2019	2020	2021	Total
1 - 01 - Recursos Próprios		0,00	2.000,00	2.170,00	2.354,45	2.554,58	9.079,03
<b>Total:</b>		<b>0,00</b>	<b>2.000,00</b>	<b>2.170,00</b>	<b>2.354,45</b>	<b>2.554,58</b>	<b>9.079,03</b>



# Prefeitura Municipal de Salgueiro

RUA JOAQUIM SAMPAIO, 279 - N S DAS GRAÇAS - 56.000-000 - Salgueiro/ PE  
CNPJ: 11.361.243/0001-71

Usuário: Rostand

Chave de Autenticação  
1716-3162-081

Página  
196 / 918

## Despesa PPA por Programa e Ação

**Despesa PPA:** 2305 - 1 . 13003 . 15 . 452 . 25 . 2.164 . 0 . 339035

**Estrutura Organizacional**

Unidade gestora: 1 - Prefeitura Municipal de Salgueiro  
Órgão orçamentário: 13000 - SECRETÁRIA DE SERVIÇOS PÚBLICOS  
Unidade orçamentária: 13003 - DIRETORIA DE MANUT. DE EQUIPAMENTOS E VIAS PÚBLICAS

**Classificação Funcional**

Função: 15 - Urbanismo  
Subfunção: 452 - Serviços Urbanos

**Estrutura Programática**

Programa: 25 - GESTÃO ADMINISTRATIVA DO MUNICIPIO  
Ação: 164 - MANUTENÇÃO DAS ATIVIDADES DA DIRETORIA  
Subação:

**Natureza da Despesa**

Categoria econômica: 3 - Despesas Correntes  
Grupo de despesa: 3 - Outras Despesas Correntes  
Modalidade de aplicação: 90 - Aplicações Diretas  
Elemento de despesa: 35 - Serviços de Consultoria

**Fonte de recurso**

	Valores previstos:	Global	2018	2019	2020	2021	Total
1 - 01 - Recursos Próprios		0,00	2.000,00	2.170,00	2.354,45	2.554,58	9.079,03

**Total:** 0,00 2.000,00 2.170,00 2.354,45 2.554,58 9.079,03

**Despesa PPA:** 2306 - 1 . 13003 . 15 . 452 . 25 . 2.164 . 0 . 339047

**Estrutura Organizacional**

Unidade gestora: 1 - Prefeitura Municipal de Salgueiro  
Órgão orçamentário: 13000 - SECRETÁRIA DE SERVIÇOS PÚBLICOS  
Unidade orçamentária: 13003 - DIRETORIA DE MANUT. DE EQUIPAMENTOS E VIAS PÚBLICAS

**Classificação Funcional**

Função: 15 - Urbanismo  
Subfunção: 452 - Serviços Urbanos

**Estrutura Programática**

Programa: 25 - GESTÃO ADMINISTRATIVA DO MUNICIPIO  
Ação: 164 - MANUTENÇÃO DAS ATIVIDADES DA DIRETORIA  
Subação:

**Natureza da Despesa**

Categoria econômica: 3 - Despesas Correntes  
Grupo de despesa: 3 - Outras Despesas Correntes  
Modalidade de aplicação: 90 - Aplicações Diretas  
Elemento de despesa: 47 - Obrigações Tributárias e Contributivas

**Fonte de recurso**

	Valores previstos:	Global	2018	2019	2020	2021	Total
--	--------------------	--------	------	------	------	------	-------

**Total:**

**Despesa PPA:** 2307 - 1 . 13003 . 15 . 452 . 25 . 2.164 . 0 . 339048

**Estrutura Organizacional**

Unidade gestora: 1 - Prefeitura Municipal de Salgueiro  
Órgão orçamentário: 13000 - SECRETÁRIA DE SERVIÇOS PÚBLICOS  
Unidade orçamentária: 13003 - DIRETORIA DE MANUT. DE EQUIPAMENTOS E VIAS PÚBLICAS

**Classificação Funcional**

Função: 15 - Urbanismo  
Subfunção: 452 - Serviços Urbanos

**Estrutura Programática**

Programa: 25 - GESTÃO ADMINISTRATIVA DO MUNICIPIO  
Ação: 164 - MANUTENÇÃO DAS ATIVIDADES DA DIRETORIA  
Subação:

**Natureza da Despesa**

Categoria econômica: 3 - Despesas Correntes  
Grupo de despesa: 3 - Outras Despesas Correntes  
Modalidade de aplicação: 90 - Aplicações Diretas  
Elemento de despesa: 48 - Outros Auxílios Financeiros a Pessoas Físicas

**Fonte de recurso**

	Valores previstos:	Global	2018	2019	2020	2021	Total
1 - 01 - Recursos Próprios		0,00	2.000,00	2.170,00	2.354,45	2.554,58	9.079,03

**Total:** 0,00 2.000,00 2.170,00 2.354,45 2.554,58 9.079,03

# Prefeitura Municipal de Salgueiro

RUA JOAQUIM SAMPAIO, 279 - N S DAS GRAÇAS - 56.000-000 - Salgueiro/ PE  
CNPJ: 11.361.243/0001-71

Usuário: Rostand	Chave de Autenticação 1716-3162-081	Página 197 / 918
------------------	--	---------------------

## Despesa PPA por Programa e Ação

**Ação: 1.176 AQUISIÇÃO DE VEÍCULOS, MÓVEIS, EQUIPAMENTOS E OUTROS MATERIAIS PERMANENTES**

Tipo: 1 - Projetos

Objetivo: AQUISIÇÃO DE VEÍCULOS, MÓVEIS, EQUIPAMENTOS E OUTROS MATERIAIS PERMANENTES

Produto: .

Sigla:

**Indicador (unidade de medida):** 37 - Programa de Apoio às Políticas Públicas e Áreas Especiais não é mensurado por indicador (4 - Não Aplica-se, NA, NA)

Método de cálculo: Não Aplica-se.

Método de avaliação: Não Aplica-se.

**Despesa PPA: 1649 - 2 . 8002 . 10 . 122 . 25 . 1.176 . 0 . 449052**

### Estrutura Organizacional

Unidade gestora: 2 - Fundo Municipal de Saúde de Salgueiro

Órgão orçamentário: 8000 - SECRETARIA DE SAÚDE

Unidade orçamentária: 8002 - FUNDO MUNICIPAL DE SAÚDE

### Classificação Funcional

Função: 10 - Saúde

Subfunção: 122 - Administração Geral

### Estrutura Programática

Programa: 25 - GESTÃO ADMINISTRATIVA DO MUNICIPIO

Ação: 176 - AQUISIÇÃO DE VEÍCULOS, MÓVEIS, EQUIPAMENTOS E OUTROS MATERIAIS PERMANENTES

Subação:

### Natureza da Despesa

Categoria econômica: 4 - Despesas de Capital

Grupo de despesa: 4 - Investimentos

Modalidade de aplicação: 90 - Aplicações Diretas

Elemento de despesa: 52 - Equipamentos e Material Permanente

Fonte de recurso	Valores previstos:	Global	2018	2019	2020	2021	Total
3 - 03 - Receita de Imposto e de Transf. de Imp - Saúde		0,00	55.000,00	57.400,00	58.600,00	61.000,00	232.000,00

**Total: 0,00 55.000,00 57.400,00 58.600,00 61.000,00 232.000,00**

**Ação: 2.215 DESPESAS DE EXERCÍCIOS ANTERIORES**

Tipo: 2 - Atividades

Objetivo: DESPESAS DE EXERCÍCIOS ANTERIORES

Produto: .

Sigla:

**Indicador (unidade de medida):** 37 - Programa de Apoio às Políticas Públicas e Áreas Especiais não é mensurado por indicador (4 - Não Aplica-se, NA, NA)

Método de cálculo: Não Aplica-se.

Método de avaliação: Não Aplica-se.

**Despesa PPA: 1579 - 8 . 35002 . 12 . 364 . 25 . 2.215 . 0 . 319092**

### Estrutura Organizacional

Unidade gestora: 8 - Autarquia Educacional de Salgueiro

Órgão orçamentário: 35000 - SECRETARIA DE EDUCAÇÃO, CULTURA E ESPORTE - ENTIDADE SUPERV.

Unidade orçamentária: 35002 - FACULDADE DE CIENCIAS HUMANAS DO SERTAO CENTRAL

### Classificação Funcional

Função: 12 - Educação

Subfunção: 364 - Ensino Superior

### Estrutura Programática

Programa: 25 - GESTÃO ADMINISTRATIVA DO MUNICIPIO

Ação: 215 - DESPESAS DE EXERCÍCIOS ANTERIORES

Subação:

### Natureza da Despesa

Categoria econômica: 3 - Despesas Correntes

Grupo de despesa: 1 - Pessoal e Encargos Sociais

Modalidade de aplicação: 90 - Aplicações Diretas

Elemento de despesa: 92 - Despesas de Exercícios Anteriores

Fonte de recurso	Valores previstos:	Global	2018	2019	2020	2021	Total
1 - 01 - Recursos Próprios		0,00	3.000,00	3.255,00	3.531,68	3.831,87	13.618,55

**Total: 0,00 3.000,00 3.255,00 3.531,68 3.831,87 13.618,55**

# Prefeitura Municipal de Salgueiro

RUA JOAQUIM SAMPAIO, 279 - N S DAS GRAÇAS - 56.000-000 - Salgueiro/ PE  
CNPJ: 11.361.243/0001-71

Usuário: Rostand	Chave de Autenticação 1716-3162-081	Página 198 / 918
------------------	--	---------------------

## Despesa PPA por Programa e Ação

**Despesa PPA:** 1580 - 8 . 35002 . 12 . 364 . 25 . 2.215 . 0 . 339092

### Estrutura Organizacional

Unidade gestora: 8 - Autarquia Educacional de Salgueiro  
Órgão orçamentário: 35000 - SECRETARIA DE EDUCAÇÃO, CULTURA E ESPORTE - ENTIDADE SUPERV.  
Unidade orçamentária: 35002 - FACULDADE DE CIENCIAS HUMANAS DO SERTAO CENTRAL

### Classificação Funcional

Função: 12 - Educação  
Subfunção: 364 - Ensino Superior

### Estrutura Programática

Programa: 25 - GESTÃO ADMINISTRATIVA DO MUNICIPIO  
Ação: 215 - DESPESAS DE EXERCÍCIOS ANTERIORES

### Subação:

### Natureza da Despesa

Categoria econômica: 3 - Despesas Correntes  
Grupo de despesa: 3 - Outras Despesas Correntes  
Modalidade de aplicação: 90 - Aplicações Diretas  
Elemento de despesa: 92 - Despesas de Exercícios Anteriores

Fonte de recurso	Valores previstos:	Global	2018	2019	2020	2021	Total
1 - 01 - Recursos Próprios		0,00	15.000,00	16.275,00	17.658,38	19.159,34	68.092,72
<b>Total:</b>		<b>0,00</b>	<b>15.000,00</b>	<b>16.275,00</b>	<b>17.658,38</b>	<b>19.159,34</b>	<b>68.092,72</b>

### Ação: 2.216 INDENIZAÇÕES E RESTITUIÇÕES

Tipo: 2 - Atividades

Objetivo: INDENIZAÇÕES E RESTITUIÇÕES

Produto: INDENIZAÇÕES E RESTITUIÇÕES

Sigla:

**Indicador (unidade de medida):** 37 - Programa de Apoio às Políticas Públicas e Áreas Especiais não é mensurado por indicador (4 - Não Aplica-se, NA, NA)

Método de cálculo: Não Aplica-se.

Método de avaliação: Não Aplica-se.

**Despesa PPA:** 1581 - 8 . 35002 . 12 . 364 . 25 . 2.216 . 0 . 339093

### Estrutura Organizacional

Unidade gestora: 8 - Autarquia Educacional de Salgueiro  
Órgão orçamentário: 35000 - SECRETARIA DE EDUCAÇÃO, CULTURA E ESPORTE - ENTIDADE SUPERV.  
Unidade orçamentária: 35002 - FACULDADE DE CIENCIAS HUMANAS DO SERTAO CENTRAL

### Classificação Funcional

Função: 12 - Educação  
Subfunção: 364 - Ensino Superior

### Estrutura Programática

Programa: 25 - GESTÃO ADMINISTRATIVA DO MUNICIPIO  
Ação: 216 - INDENIZAÇÕES E RESTITUIÇÕES

### Subação:

### Natureza da Despesa

Categoria econômica: 3 - Despesas Correntes  
Grupo de despesa: 3 - Outras Despesas Correntes  
Modalidade de aplicação: 90 - Aplicações Diretas  
Elemento de despesa: 93 - Indenizações e Restituições

Fonte de recurso	Valores previstos:	Global	2018	2019	2020	2021	Total
1 - 01 - Recursos Próprios		0,00	5.000,00	5.425,00	5.886,12	6.386,44	22.697,56
<b>Total:</b>		<b>0,00</b>	<b>5.000,00</b>	<b>5.425,00</b>	<b>5.886,12</b>	<b>6.386,44</b>	<b>22.697,56</b>

**Despesa PPA:** 1609 - 8 . 35002 . 12 . 364 . 25 . 2.216 . 0 . 319093

### Estrutura Organizacional

Unidade gestora: 8 - Autarquia Educacional de Salgueiro  
Órgão orçamentário: 35000 - SECRETARIA DE EDUCAÇÃO, CULTURA E ESPORTE - ENTIDADE SUPERV.  
Unidade orçamentária: 35002 - FACULDADE DE CIENCIAS HUMANAS DO SERTAO CENTRAL

### Classificação Funcional

Função: 12 - Educação  
Subfunção: 364 - Ensino Superior

### Estrutura Programática

Programa: 25 - GESTÃO ADMINISTRATIVA DO MUNICIPIO  
Ação: 216 - INDENIZAÇÕES E RESTITUIÇÕES

### Subação:

# Prefeitura Municipal de Salgueiro

RUA JOAQUIM SAMPAIO, 279 - N S DAS GRAÇAS - 56.000-000 - Salgueiro/ PE  
CNPJ: 11.361.243/0001-71

Usuário: Rostand	Chave de Autenticação 1716-3162-081	Página 199 / 918
------------------	--	---------------------

## Despesa PPA por Programa e Ação

### Natureza da Despesa

Categoria econômica: 3 - Despesas Correntes  
Grupo de despesa: 1 - Pessoal e Encargos Sociais  
Modalidade de aplicação: 90 - Aplicações Diretas  
Elemento de despesa: 93 - Indenizações e Restituições

Fonte de recurso	Valores previstos:	Global	2018	2019	2020	2021	Total
1 - 01 - Recursos Próprios		0,00	2.000,00	2.170,00	2.354,45	2.554,58	9.079,03
<b>Total:</b>		<b>0,00</b>	<b>2.000,00</b>	<b>2.170,00</b>	<b>2.354,45</b>	<b>2.554,58</b>	<b>9.079,03</b>

**Ação:** 2.226 MANUTENÇÃO DAS ATIVIDADES DO FUNDO MUNICIPAL DE SAÚDE

Tipo: 2 - Atividades

Objetivo: MANUTENÇÃO DAS ATIVIDADES DO FUNDO MUNICIPAL DE SAÚDE

Produto: .

Sigla:

**Indicador (unidade de medida):** 37 - Programa de Apoio às Políticas Públicas e Áreas Especiais não é mensurado por indicador (4 - Não Aplica-se, NA, NA)

Método de cálculo: Não Aplica-se.

Método de avaliação: Não Aplica-se.

**Despesa PPA:** 1632 - 2 . 8002 . 10 . 122 . 25 . 2.226 . 0 . 319004

### Estrutura Organizacional

Unidade gestora: 2 - Fundo Municipal de Saúde de Salgueiro  
Órgão orçamentário: 8000 - SECRETARIA DE SAÚDE  
Unidade orçamentária: 8002 - FUNDO MUNICIPAL DE SAÚDE

### Classificação Funcional

Função: 10 - Saúde  
Subfunção: 122 - Administração Geral

### Estrutura Programática

Programa: 25 - GESTÃO ADMINISTRATIVA DO MUNICIPIO  
Ação: 226 - MANUTENÇÃO DAS ATIVIDADES DO FUNDO MUNICIPAL DE SAÚDE  
Subação:

### Natureza da Despesa

Categoria econômica: 3 - Despesas Correntes  
Grupo de despesa: 1 - Pessoal e Encargos Sociais  
Modalidade de aplicação: 90 - Aplicações Diretas  
Elemento de despesa: 4 - Contratação por Tempo Determinado

Fonte de recurso	Valores previstos:	Global	2018	2019	2020	2021	Total
3 - 03 - Receita de Imposto e de Transf. de Imp - Saúde		0,00	2.000,00	2.000,00	2.200,00	2.300,00	8.500,00
<b>Total:</b>		<b>0,00</b>	<b>2.000,00</b>	<b>2.000,00</b>	<b>2.200,00</b>	<b>2.300,00</b>	<b>8.500,00</b>

**Despesa PPA:** 1634 - 2 . 8002 . 10 . 122 . 25 . 2.226 . 0 . 339047

### Estrutura Organizacional

Unidade gestora: 2 - Fundo Municipal de Saúde de Salgueiro  
Órgão orçamentário: 8000 - SECRETARIA DE SAÚDE  
Unidade orçamentária: 8002 - FUNDO MUNICIPAL DE SAÚDE

### Classificação Funcional

Função: 10 - Saúde  
Subfunção: 122 - Administração Geral

### Estrutura Programática

Programa: 25 - GESTÃO ADMINISTRATIVA DO MUNICIPIO  
Ação: 226 - MANUTENÇÃO DAS ATIVIDADES DO FUNDO MUNICIPAL DE SAÚDE  
Subação:

### Natureza da Despesa

Categoria econômica: 3 - Despesas Correntes  
Grupo de despesa: 3 - Outras Despesas Correntes  
Modalidade de aplicação: 90 - Aplicações Diretas  
Elemento de despesa: 47 - Obrigações Tributárias e Contributivas

Fonte de recurso	Valores previstos:	Global	2018	2019	2020	2021	Total
3 - 03 - Receita de Imposto e de Transf. de Imp - Saúde		0,00	3.000,00	3.100,00	3.200,00	3.300,00	12.600,00
<b>Total:</b>		<b>0,00</b>	<b>3.000,00</b>	<b>3.100,00</b>	<b>3.200,00</b>	<b>3.300,00</b>	<b>12.600,00</b>

# Prefeitura Municipal de Salgueiro

RUA JOAQUIM SAMPAIO, 279 - N S DAS GRAÇAS - 56.000-000 - Salgueiro/ PE  
CNPJ: 11.361.243/0001-71

Usuário: Rostand

Chave de Autenticação  
1716-3162-081

Página  
200 / 918

## Despesa PPA por Programa e Ação

**Despesa PPA: 1635 - 2 . 8002 . 10 . 122 . 25 . 2.226 . 0 . 319011**

### Estrutura Organizacional

Unidade gestora: 2 - Fundo Municipal de Saúde de Salgueiro  
Órgão orçamentário: 8000 - SECRETARIA DE SAÚDE  
Unidade orçamentária: 8002 - FUNDO MUNICIPAL DE SAÚDE

### Classificação Funcional

Função: 10 - Saúde  
Subfunção: 122 - Administração Geral

### Estrutura Programática

Programa: 25 - GESTÃO ADMINISTRATIVA DO MUNICIPIO  
Ação: 226 - MANUTENÇÃO DAS ATIVIDADES DO FUNDO MUNICIPAL DE SAÚDE  
Subação:

### Natureza da Despesa

Categoria econômica: 3 - Despesas Correntes  
Grupo de despesa: 1 - Pessoal e Encargos Sociais  
Modalidade de aplicação: 90 - Aplicações Diretas  
Elemento de despesa: 11 - Vencimentos e Vantagens Fixas – Pessoal Civil

Fonte de recurso	Valores previstos:	Global	2018	2019	2020	2021	Total
3 - 03 - Receita de Imposto e de Transf. de Imp - Saúde		0,00	685.000,00	650.000,00	650.000,00	650.000,00	2.635.000,00
<b>Total:</b>		<b>0,00</b>	<b>685.000,00</b>	<b>650.000,00</b>	<b>650.000,00</b>	<b>650.000,00</b>	<b>2.635.000,00</b>

**Despesa PPA: 1636 - 2 . 8002 . 10 . 122 . 25 . 2.226 . 0 . 319013**

### Estrutura Organizacional

Unidade gestora: 2 - Fundo Municipal de Saúde de Salgueiro  
Órgão orçamentário: 8000 - SECRETARIA DE SAÚDE  
Unidade orçamentária: 8002 - FUNDO MUNICIPAL DE SAÚDE

### Classificação Funcional

Função: 10 - Saúde  
Subfunção: 122 - Administração Geral

### Estrutura Programática

Programa: 25 - GESTÃO ADMINISTRATIVA DO MUNICIPIO  
Ação: 226 - MANUTENÇÃO DAS ATIVIDADES DO FUNDO MUNICIPAL DE SAÚDE  
Subação:

### Natureza da Despesa

Categoria econômica: 3 - Despesas Correntes  
Grupo de despesa: 1 - Pessoal e Encargos Sociais  
Modalidade de aplicação: 90 - Aplicações Diretas  
Elemento de despesa: 13 - Obrigações Patronais

Fonte de recurso	Valores previstos:	Global	2018	2019	2020	2021	Total
3 - 03 - Receita de Imposto e de Transf. de Imp - Saúde		0,00	89.540,00	85.000,00	85.000,00	85.000,00	344.540,00
<b>Total:</b>		<b>0,00</b>	<b>89.540,00</b>	<b>85.000,00</b>	<b>85.000,00</b>	<b>85.000,00</b>	<b>344.540,00</b>

**Despesa PPA: 1638 - 2 . 8002 . 10 . 122 . 25 . 2.226 . 0 . 319092**

### Estrutura Organizacional

Unidade gestora: 2 - Fundo Municipal de Saúde de Salgueiro  
Órgão orçamentário: 8000 - SECRETARIA DE SAÚDE  
Unidade orçamentária: 8002 - FUNDO MUNICIPAL DE SAÚDE

### Classificação Funcional

Função: 10 - Saúde  
Subfunção: 122 - Administração Geral

### Estrutura Programática

Programa: 25 - GESTÃO ADMINISTRATIVA DO MUNICIPIO  
Ação: 226 - MANUTENÇÃO DAS ATIVIDADES DO FUNDO MUNICIPAL DE SAÚDE  
Subação:

### Natureza da Despesa

Categoria econômica: 3 - Despesas Correntes  
Grupo de despesa: 1 - Pessoal e Encargos Sociais  
Modalidade de aplicação: 90 - Aplicações Diretas  
Elemento de despesa: 92 - Despesas de Exercícios Anteriores

Fonte de recurso	Valores previstos:	Global	2018	2019	2020	2021	Total
3 - 03 - Receita de Imposto e de Transf. de Imp - Saúde		0,00	10.000,00	11.000,00	12.000,00	13.000,00	46.000,00
<b>Total:</b>		<b>0,00</b>	<b>10.000,00</b>	<b>11.000,00</b>	<b>12.000,00</b>	<b>13.000,00</b>	<b>46.000,00</b>

# Prefeitura Municipal de Salgueiro

RUA JOAQUIM SAMPAIO, 279 - N S DAS GRAÇAS - 56.000-000 - Salgueiro/ PE  
CNPJ: 11.361.243/0001-71

Usuário: Rostand	Chave de Autenticação 1716-3162-081	Página 201 / 918
------------------	--	---------------------

## Despesa PPA por Programa e Ação

**Despesa PPA: 1639 - 2 . 8002 . 10 . 122 . 25 . 2.226 . 0 . 319113**

### Estrutura Organizacional

Unidade gestora: 2 - Fundo Municipal de Saúde de Salgueiro  
Órgão orçamentário: 8000 - SECRETARIA DE SAÚDE  
Unidade orçamentária: 8002 - FUNDO MUNICIPAL DE SAÚDE

### Classificação Funcional

Função: 10 - Saúde  
Subfunção: 122 - Administração Geral

### Estrutura Programática

Programa: 25 - GESTÃO ADMINISTRATIVA DO MUNICIPIO  
Ação: 226 - MANUTENÇÃO DAS ATIVIDADES DO FUNDO MUNICIPAL DE SAÚDE

Subação:

### Natureza da Despesa

Categoria econômica: 3 - Despesas Correntes  
Grupo de despesa: 1 - Pessoal e Encargos Sociais  
Modalidade de aplicação: 91 - Aplicação Direta Decorrente de Operação entre Órgãos, Fundos e Entidades Integrantes dos Orçamentos Fiscal e da Seguridade Social  
Elemento de despesa: 13 - Obrigações Patronais

Fonte de recurso	Valores previstos:	Global	2018	2019	2020	2021	Total
3 - 03 - Receita de Imposto e de Transf. de Imp - Saúde		0,00	150.000,00	150.000,00	150.000,00	150.000,00	600.000,00
<b>Total:</b>		<b>0,00</b>	<b>150.000,00</b>	<b>150.000,00</b>	<b>150.000,00</b>	<b>150.000,00</b>	<b>600.000,00</b>

**Despesa PPA: 1640 - 2 . 8002 . 10 . 122 . 25 . 2.226 . 0 . 339014**

### Estrutura Organizacional

Unidade gestora: 2 - Fundo Municipal de Saúde de Salgueiro  
Órgão orçamentário: 8000 - SECRETARIA DE SAÚDE  
Unidade orçamentária: 8002 - FUNDO MUNICIPAL DE SAÚDE

### Classificação Funcional

Função: 10 - Saúde  
Subfunção: 122 - Administração Geral

### Estrutura Programática

Programa: 25 - GESTÃO ADMINISTRATIVA DO MUNICIPIO  
Ação: 226 - MANUTENÇÃO DAS ATIVIDADES DO FUNDO MUNICIPAL DE SAÚDE

Subação:

### Natureza da Despesa

Categoria econômica: 3 - Despesas Correntes  
Grupo de despesa: 3 - Outras Despesas Correntes  
Modalidade de aplicação: 90 - Aplicações Diretas  
Elemento de despesa: 14 - Diárias - Civil

Fonte de recurso	Valores previstos:	Global	2018	2019	2020	2021	Total
3 - 03 - Receita de Imposto e de Transf. de Imp - Saúde		0,00	36.000,00	36.385,85	37.000,00	38.673,67	148.059,52
<b>Total:</b>		<b>0,00</b>	<b>36.000,00</b>	<b>36.385,85</b>	<b>37.000,00</b>	<b>38.673,67</b>	<b>148.059,52</b>

**Despesa PPA: 1641 - 2 . 8002 . 10 . 122 . 25 . 2.226 . 0 . 339030**

### Estrutura Organizacional

Unidade gestora: 2 - Fundo Municipal de Saúde de Salgueiro  
Órgão orçamentário: 8000 - SECRETARIA DE SAÚDE  
Unidade orçamentária: 8002 - FUNDO MUNICIPAL DE SAÚDE

### Classificação Funcional

Função: 10 - Saúde  
Subfunção: 122 - Administração Geral

### Estrutura Programática

Programa: 25 - GESTÃO ADMINISTRATIVA DO MUNICIPIO  
Ação: 226 - MANUTENÇÃO DAS ATIVIDADES DO FUNDO MUNICIPAL DE SAÚDE

Subação:

### Natureza da Despesa

Categoria econômica: 3 - Despesas Correntes  
Grupo de despesa: 3 - Outras Despesas Correntes  
Modalidade de aplicação: 90 - Aplicações Diretas  
Elemento de despesa: 30 - Material de Consumo

Fonte de recurso	Valores previstos:	Global	2018	2019	2020	2021	Total
3 - 03 - Receita de Imposto e de Transf. de Imp - Saúde		0,00	620.310,00	660.000,00	673.000,00	684.000,00	2.637.310,00
<b>Total:</b>		<b>0,00</b>	<b>620.310,00</b>	<b>660.000,00</b>	<b>673.000,00</b>	<b>684.000,00</b>	<b>2.637.310,00</b>

# Prefeitura Municipal de Salgueiro

RUA JOAQUIM SAMPAIO, 279 - N S DAS GRAÇAS - 56.000-000 - Salgueiro/ PE  
CNPJ: 11.361.243/0001-71

Usuário: Rostand	Chave de Autenticação 1716-3162-081	Página 202 / 918
------------------	--	---------------------

## Despesa PPA por Programa e Ação

**Despesa PPA: 1642 - 2 . 8002 . 10 . 122 . 25 . 2.226 . 0 . 339033**

### Estrutura Organizacional

Unidade gestora: 2 - Fundo Municipal de Saúde de Salgueiro  
Órgão orçamentário: 8000 - SECRETARIA DE SAÚDE  
Unidade orçamentária: 8002 - FUNDO MUNICIPAL DE SAÚDE

### Classificação Funcional

Função: 10 - Saúde  
Subfunção: 122 - Administração Geral

### Estrutura Programática

Programa: 25 - GESTÃO ADMINISTRATIVA DO MUNICIPIO  
Ação: 226 - MANUTENÇÃO DAS ATIVIDADES DO FUNDO MUNICIPAL DE SAÚDE

### Subação:

### Natureza da Despesa

Categoria econômica: 3 - Despesas Correntes  
Grupo de despesa: 3 - Outras Despesas Correntes  
Modalidade de aplicação: 90 - Aplicações Diretas  
Elemento de despesa: 33 - Passagens e Despesas com Locomoção

Fonte de recurso	Valores previstos:	Global	2018	2019	2020	2021	Total
3 - 03 - Receita de Imposto e de Transf. de Imp - Saúde		0,00	22.000,00	23.000,00	25.000,00	27.000,00	97.000,00
<b>Total:</b>		<b>0,00</b>	<b>22.000,00</b>	<b>23.000,00</b>	<b>25.000,00</b>	<b>27.000,00</b>	<b>97.000,00</b>

**Despesa PPA: 1644 - 2 . 8002 . 10 . 122 . 25 . 2.226 . 0 . 339036**

### Estrutura Organizacional

Unidade gestora: 2 - Fundo Municipal de Saúde de Salgueiro  
Órgão orçamentário: 8000 - SECRETARIA DE SAÚDE  
Unidade orçamentária: 8002 - FUNDO MUNICIPAL DE SAÚDE

### Classificação Funcional

Função: 10 - Saúde  
Subfunção: 122 - Administração Geral

### Estrutura Programática

Programa: 25 - GESTÃO ADMINISTRATIVA DO MUNICIPIO  
Ação: 226 - MANUTENÇÃO DAS ATIVIDADES DO FUNDO MUNICIPAL DE SAÚDE

### Subação:

### Natureza da Despesa

Categoria econômica: 3 - Despesas Correntes  
Grupo de despesa: 3 - Outras Despesas Correntes  
Modalidade de aplicação: 90 - Aplicações Diretas  
Elemento de despesa: 36 - Outros Serviços de Terceiros – Pessoa Física

Fonte de recurso	Valores previstos:	Global	2018	2019	2020	2021	Total
3 - 03 - Receita de Imposto e de Transf. de Imp - Saúde		0,00	270.000,00	269.182,50	273.000,00	275.000,00	1.087.182,50
<b>Total:</b>		<b>0,00</b>	<b>270.000,00</b>	<b>269.182,50</b>	<b>273.000,00</b>	<b>275.000,00</b>	<b>1.087.182,50</b>

**Despesa PPA: 1645 - 2 . 8002 . 10 . 122 . 25 . 2.226 . 0 . 339039**

### Estrutura Organizacional

Unidade gestora: 2 - Fundo Municipal de Saúde de Salgueiro  
Órgão orçamentário: 8000 - SECRETARIA DE SAÚDE  
Unidade orçamentária: 8002 - FUNDO MUNICIPAL DE SAÚDE

### Classificação Funcional

Função: 10 - Saúde  
Subfunção: 122 - Administração Geral

### Estrutura Programática

Programa: 25 - GESTÃO ADMINISTRATIVA DO MUNICIPIO  
Ação: 226 - MANUTENÇÃO DAS ATIVIDADES DO FUNDO MUNICIPAL DE SAÚDE

### Subação:

### Natureza da Despesa

Categoria econômica: 3 - Despesas Correntes  
Grupo de despesa: 3 - Outras Despesas Correntes  
Modalidade de aplicação: 90 - Aplicações Diretas  
Elemento de despesa: 39 - Outros Serviços de Terceiros – Pessoa Jurídica

Fonte de recurso	Valores previstos:	Global	2018	2019	2020	2021	Total
3 - 03 - Receita de Imposto e de Transf. de Imp - Saúde		0,00	577.440,00	441.940,00	797.440,00	897.440,00	2.714.260,00
<b>Total:</b>		<b>0,00</b>	<b>577.440,00</b>	<b>441.940,00</b>	<b>797.440,00</b>	<b>897.440,00</b>	<b>2.714.260,00</b>

# Prefeitura Municipal de Salgueiro

RUA JOAQUIM SAMPAIO, 279 - N S DAS GRAÇAS - 56.000-000 - Salgueiro/ PE  
CNPJ: 11.361.243/0001-71

Usuário: Rostand

Chave de Autenticação  
1716-3162-081

Página  
203 / 918

## Despesa PPA por Programa e Ação

**Despesa PPA: 1646 - 2 . 8002 . 10 . 122 . 25 . 2.226 . 0 . 339092**

### Estrutura Organizacional

Unidade gestora: 2 - Fundo Municipal de Saúde de Salgueiro  
Órgão orçamentário: 8000 - SECRETARIA DE SAÚDE  
Unidade orçamentária: 8002 - FUNDO MUNICIPAL DE SAÚDE

### Classificação Funcional

Função: 10 - Saúde  
Subfunção: 122 - Administração Geral

### Estrutura Programática

Programa: 25 - GESTÃO ADMINISTRATIVA DO MUNICIPIO  
Ação: 226 - MANUTENÇÃO DAS ATIVIDADES DO FUNDO MUNICIPAL DE SAÚDE  
Subação:

### Natureza da Despesa

Categoria econômica: 3 - Despesas Correntes  
Grupo de despesa: 3 - Outras Despesas Correntes  
Modalidade de aplicação: 90 - Aplicações Diretas  
Elemento de despesa: 92 - Despesas de Exercícios Anteriores

Fonte de recurso	Valores previstos:	Global	2018	2019	2020	2021	Total
3 - 03 - Receita de Imposto e de Transf. de Imp - Saúde		0,00	10.000,00	10.614,15	12.000,00	12.326,33	44.940,48
<b>Total:</b>		<b>0,00</b>	<b>10.000,00</b>	<b>10.614,15</b>	<b>12.000,00</b>	<b>12.326,33</b>	<b>44.940,48</b>

**Despesa PPA: 1647 - 2 . 8002 . 10 . 122 . 25 . 2.226 . 0 . 339093**

### Estrutura Organizacional

Unidade gestora: 2 - Fundo Municipal de Saúde de Salgueiro  
Órgão orçamentário: 8000 - SECRETARIA DE SAÚDE  
Unidade orçamentária: 8002 - FUNDO MUNICIPAL DE SAÚDE

### Classificação Funcional

Função: 10 - Saúde  
Subfunção: 122 - Administração Geral

### Estrutura Programática

Programa: 25 - GESTÃO ADMINISTRATIVA DO MUNICIPIO  
Ação: 226 - MANUTENÇÃO DAS ATIVIDADES DO FUNDO MUNICIPAL DE SAÚDE  
Subação:

### Natureza da Despesa

Categoria econômica: 3 - Despesas Correntes  
Grupo de despesa: 3 - Outras Despesas Correntes  
Modalidade de aplicação: 90 - Aplicações Diretas  
Elemento de despesa: 93 - Indenizações e Restituições

Fonte de recurso	Valores previstos:	Global	2018	2019	2020	2021	Total
3 - 03 - Receita de Imposto e de Transf. de Imp - Saúde		0,00	3.000,00	3.100,00	3.200,00	3.300,00	12.600,00
<b>Total:</b>		<b>0,00</b>	<b>3.000,00</b>	<b>3.100,00</b>	<b>3.200,00</b>	<b>3.300,00</b>	<b>12.600,00</b>

**Despesa PPA: 2088 - 2 . 8002 . 10 . 122 . 25 . 2.226 . 0 . 319016**

### Estrutura Organizacional

Unidade gestora: 2 - Fundo Municipal de Saúde de Salgueiro  
Órgão orçamentário: 8000 - SECRETARIA DE SAÚDE  
Unidade orçamentária: 8002 - FUNDO MUNICIPAL DE SAÚDE

### Classificação Funcional

Função: 10 - Saúde  
Subfunção: 122 - Administração Geral

### Estrutura Programática

Programa: 25 - GESTÃO ADMINISTRATIVA DO MUNICIPIO  
Ação: 226 - MANUTENÇÃO DAS ATIVIDADES DO FUNDO MUNICIPAL DE SAÚDE  
Subação:

### Natureza da Despesa

Categoria econômica: 3 - Despesas Correntes  
Grupo de despesa: 1 - Pessoal e Encargos Sociais  
Modalidade de aplicação: 90 - Aplicações Diretas  
Elemento de despesa: 16 - Outras Despesas Variáveis – Pessoal Civil

Fonte de recurso	Valores previstos:	Global	2018	2019	2020	2021	Total
1 - 01 - Recursos Próprios		0,00	2.000,00	2.170,00	2.354,45	2.554,58	9.079,03
<b>Total:</b>		<b>0,00</b>	<b>2.000,00</b>	<b>2.170,00</b>	<b>2.354,45</b>	<b>2.554,58</b>	<b>9.079,03</b>



# Prefeitura Municipal de Salgueiro

RUA JOAQUIM SAMPAIO, 279 - N S DAS GRAÇAS - 56.000-000 - Salgueiro/ PE  
CNPJ: 11.361.243/0001-71

Usuário: Rostand	Chave de Autenticação 1716-3162-081	Página 204 / 918
------------------	--	---------------------

## Despesa PPA por Programa e Ação

**Despesa PPA:** 2089 - 2 . 8002 . 10 . 122 . 25 . 2.226 . 0 . 339032

**Estrutura Organizacional**

Unidade gestora: 2 - Fundo Municipal de Saúde de Salgueiro  
Órgão orçamentário: 8000 - SECRETARIA DE SAÚDE  
Unidade orçamentária: 8002 - FUNDO MUNICIPAL DE SAÚDE

**Classificação Funcional**

Função: 10 - Saúde  
Subfunção: 122 - Administração Geral

**Estrutura Programática**

Programa: 25 - GESTÃO ADMINISTRATIVA DO MUNICIPIO  
Ação: 226 - MANUTENÇÃO DAS ATIVIDADES DO FUNDO MUNICIPAL DE SAÚDE  
Subação:

**Natureza da Despesa**

Categoria econômica: 3 - Despesas Correntes  
Grupo de despesa: 3 - Outras Despesas Correntes  
Modalidade de aplicação: 90 - Aplicações Diretas  
Elemento de despesa: 32 - Material, Bem ou Serviço para Distribuição Gratuita

Fonte de recurso	Valores previstos:	Global	2018	2019	2020	2021	Total
3 - 03 - Receita de Imposto e de Transf. de Imp - Saúde		0,00	2.000,00	2.170,00	2.354,45	2.554,58	9.079,03
<b>Total:</b>		<b>0,00</b>	<b>2.000,00</b>	<b>2.170,00</b>	<b>2.354,45</b>	<b>2.554,58</b>	<b>9.079,03</b>

**Despesa PPA:** 2090 - 2 . 8002 . 10 . 122 . 25 . 2.226 . 0 . 339048

**Estrutura Organizacional**

Unidade gestora: 2 - Fundo Municipal de Saúde de Salgueiro  
Órgão orçamentário: 8000 - SECRETARIA DE SAÚDE  
Unidade orçamentária: 8002 - FUNDO MUNICIPAL DE SAÚDE

**Classificação Funcional**

Função: 10 - Saúde  
Subfunção: 122 - Administração Geral

**Estrutura Programática**

Programa: 25 - GESTÃO ADMINISTRATIVA DO MUNICIPIO  
Ação: 226 - MANUTENÇÃO DAS ATIVIDADES DO FUNDO MUNICIPAL DE SAÚDE  
Subação:

**Natureza da Despesa**

Categoria econômica: 3 - Despesas Correntes  
Grupo de despesa: 3 - Outras Despesas Correntes  
Modalidade de aplicação: 90 - Aplicações Diretas  
Elemento de despesa: 48 - Outros Auxílios Financeiros a Pessoas Físicas

Fonte de recurso	Valores previstos:	Global	2018	2019	2020	2021	Total
<b>Total:</b>							

**Ação:** 2.227 MANUTENÇÃO DAS ATIVIDADES DO CONSELHO MUNICIPAL DE SAÚDE

Tipo: 2 - Atividades

Objetivo: MANUTENÇÃO DAS ATIVIDADES DO CONSELHO MUNICIPAL DE SAÚDE

Produto: .

Sigla:

**Indicador (unidade de medida):** 37 - Programa de Apoio às Políticas Públicas e Áreas Especiais não é mensurado por indicador (4 - Não Aplica-se, NA, NA)

Método de cálculo: Não Aplica-se.

Método de avaliação: Não Aplica-se.

**Despesa PPA:** 1650 - 2 . 8002 . 10 . 122 . 25 . 2.227 . 0 . 339030

**Estrutura Organizacional**

Unidade gestora: 2 - Fundo Municipal de Saúde de Salgueiro  
Órgão orçamentário: 8000 - SECRETARIA DE SAÚDE  
Unidade orçamentária: 8002 - FUNDO MUNICIPAL DE SAÚDE

**Classificação Funcional**

Função: 10 - Saúde  
Subfunção: 122 - Administração Geral

**Estrutura Programática**

Programa: 25 - GESTÃO ADMINISTRATIVA DO MUNICIPIO  
Ação: 227 - MANUTENÇÃO DAS ATIVIDADES DO CONSELHO MUNICIPAL DE SAÚDE  
Subação:

# Prefeitura Municipal de Salgueiro

RUA JOAQUIM SAMPAIO, 279 - N S DAS GRAÇAS - 56.000-000 - Salgueiro/ PE  
CNPJ: 11.361.243/0001-71

Usuário: Rostand

Chave de Autenticação  
1716-3162-081

Página  
205 / 918

## Despesa PPA por Programa e Ação

### Natureza da Despesa

Categoria econômica: 3 - Despesas Correntes  
Grupo de despesa: 3 - Outras Despesas Correntes  
Modalidade de aplicação: 90 - Aplicações Diretas  
Elemento de despesa: 30 - Material de Consumo

Fonte de recurso	Valores previstos:	Global	2018	2019	2020	2021	Total
3 - 03 - Receita de Imposto e de Transf. de Imp - Saúde		0,00	1.000,00	1.100,00	1.200,00	1.300,00	4.600,00
<b>Total:</b>		<b>0,00</b>	<b>1.000,00</b>	<b>1.100,00</b>	<b>1.200,00</b>	<b>1.300,00</b>	<b>4.600,00</b>

**Despesa PPA: 1652 - 2 . 8002 . 10 . 122 . 25 . 2.227 . 0 . 339033**

### Estrutura Organizacional

Unidade gestora: 2 - Fundo Municipal de Saúde de Salgueiro  
Órgão orçamentário: 8000 - SECRETARIA DE SAÚDE  
Unidade orçamentária: 8002 - FUNDO MUNICIPAL DE SAÚDE

### Classificação Funcional

Função: 10 - Saúde  
Subfunção: 122 - Administração Geral

### Estrutura Programática

Programa: 25 - GESTÃO ADMINISTRATIVA DO MUNICIPIO  
Ação: 227 - MANUTENÇÃO DAS ATIVIDADES DO CONSELHO MUNICIPAL DE SAÚDE  
Subação:

### Natureza da Despesa

Categoria econômica: 3 - Despesas Correntes  
Grupo de despesa: 3 - Outras Despesas Correntes  
Modalidade de aplicação: 90 - Aplicações Diretas  
Elemento de despesa: 33 - Passagens e Despesas com Locomoção

Fonte de recurso	Valores previstos:	Global	2018	2019	2020	2021	Total
3 - 03 - Receita de Imposto e de Transf. de Imp - Saúde		0,00	2.000,00	2.100,00	2.200,00	2.300,00	8.600,00
<b>Total:</b>		<b>0,00</b>	<b>2.000,00</b>	<b>2.100,00</b>	<b>2.200,00</b>	<b>2.300,00</b>	<b>8.600,00</b>

**Despesa PPA: 1653 - 2 . 8002 . 10 . 122 . 25 . 2.227 . 0 . 339036**

### Estrutura Organizacional

Unidade gestora: 2 - Fundo Municipal de Saúde de Salgueiro  
Órgão orçamentário: 8000 - SECRETARIA DE SAÚDE  
Unidade orçamentária: 8002 - FUNDO MUNICIPAL DE SAÚDE

### Classificação Funcional

Função: 10 - Saúde  
Subfunção: 122 - Administração Geral

### Estrutura Programática

Programa: 25 - GESTÃO ADMINISTRATIVA DO MUNICIPIO  
Ação: 227 - MANUTENÇÃO DAS ATIVIDADES DO CONSELHO MUNICIPAL DE SAÚDE  
Subação:

### Natureza da Despesa

Categoria econômica: 3 - Despesas Correntes  
Grupo de despesa: 3 - Outras Despesas Correntes  
Modalidade de aplicação: 90 - Aplicações Diretas  
Elemento de despesa: 36 - Outros Serviços de Terceiros – Pessoa Física

Fonte de recurso	Valores previstos:	Global	2018	2019	2020	2021	Total
3 - 03 - Receita de Imposto e de Transf. de Imp - Saúde		0,00	2.000,00	2.100,00	2.200,00	2.300,00	8.600,00
<b>Total:</b>		<b>0,00</b>	<b>2.000,00</b>	<b>2.100,00</b>	<b>2.200,00</b>	<b>2.300,00</b>	<b>8.600,00</b>

**Despesa PPA: 1654 - 2 . 8002 . 10 . 122 . 25 . 2.227 . 0 . 339039**

### Estrutura Organizacional

Unidade gestora: 2 - Fundo Municipal de Saúde de Salgueiro  
Órgão orçamentário: 8000 - SECRETARIA DE SAÚDE  
Unidade orçamentária: 8002 - FUNDO MUNICIPAL DE SAÚDE

### Classificação Funcional

Função: 10 - Saúde  
Subfunção: 122 - Administração Geral

### Estrutura Programática

Programa: 25 - GESTÃO ADMINISTRATIVA DO MUNICIPIO  
Ação: 227 - MANUTENÇÃO DAS ATIVIDADES DO CONSELHO MUNICIPAL DE SAÚDE  
Subação:

# Prefeitura Municipal de Salgueiro

RUA JOAQUIM SAMPAIO, 279 - N S DAS GRAÇAS - 56.000-000 - Salgueiro/ PE  
CNPJ: 11.361.243/0001-71

Usuário: Rostand	Chave de Autenticação 1716-3162-081	Página 206 / 918
------------------	--	---------------------

## Despesa PPA por Programa e Ação

### Natureza da Despesa

Categoria econômica: 3 - Despesas Correntes  
Grupo de despesa: 3 - Outras Despesas Correntes  
Modalidade de aplicação: 90 - Aplicações Diretas  
Elemento de despesa: 39 - Outros Serviços de Terceiros – Pessoa Jurídica

Fonte de recurso	Valores previstos:	Global	2018	2019	2020	2021	Total
3 - 03 - Receita de Imposto e de Transf. de Imp - Saúde		0,00	3.000,00	3.200,00	3.300,00	3.500,00	13.000,00
<b>Total:</b>		<b>0,00</b>	<b>3.000,00</b>	<b>3.200,00</b>	<b>3.300,00</b>	<b>3.500,00</b>	<b>13.000,00</b>

### Ação: 2.270 APORTE AO FINANCEIRO AO RPPS

Tipo: 2 - Atividades  
Objetivo: APORTE AO FINANCEIRO AO RPPS  
Produto: .  
Sigla:

Indicador (unidade de medida): 37 - Programa de Apoio às Políticas Públicas e Áreas Especiais não é mensurado por indicador (4 - Não Aplica-se, NA, NA)

Método de cálculo: Não Aplica-se.

Método de avaliação: Não Aplica-se.

### Despesa PPA: 312 - 1 . 4002 . 4 . 122 . 25 . 2.270 . 0 . 339197

#### Estrutura Organizacional

Unidade gestora: 1 - Prefeitura Municipal de Salgueiro  
Órgão orçamentário: 4000 - SECRETÁRIA DE ADMINISTRAÇÃO  
Unidade orçamentária: 4002 - DIRETORIA DE GESTÃO DE PESSOAS

#### Classificação Funcional

Função: 4 - Administração  
Subfunção: 122 - Administração Geral

#### Estrutura Programática

Programa: 25 - GESTÃO ADMINISTRATIVA DO MUNICÍPIO  
Ação: 270 - APORTE AO FINANCEIRO AO RPPS  
Subação:

### Natureza da Despesa

Categoria econômica: 3 - Despesas Correntes  
Grupo de despesa: 3 - Outras Despesas Correntes  
Modalidade de aplicação: 91 - Aplicação Direta Decorrente de Operação entre Órgãos, Fundos e Entidades Integrantes dos Orçamentos Fiscal e da Seguridade Social  
Elemento de despesa: 97 - Aporte para Cobertura do Déficit Atuarial do RPPS

Fonte de recurso	Valores previstos:	Global	2018	2019	2020	2021	Total
1 - 01 - Recursos Próprios		0,00	10.000,00	15.000,00	20.000,00	25.000,00	70.000,00
<b>Total:</b>		<b>0,00</b>	<b>10.000,00</b>	<b>15.000,00</b>	<b>20.000,00</b>	<b>25.000,00</b>	<b>70.000,00</b>

# Prefeitura Municipal de Salgueiro

RUA JOAQUIM SAMPAIO, 279 - N S DAS GRAÇAS - 56.000-000 - Salgueiro/ PE  
CNPJ: 11.361.243/0001-71

Usuário: Rostand

Chave de Autenticação  
1716-3162-081

Página  
207 / 918

## Despesa PPA por Programa e Ação

<b>Programa:</b>	<b>28 - EDIFICAÇÕES PÚBLICAS</b>
<b>Objetivo:</b>	OFERECER CONDIÇÕES ADEQUADAS DE FUNCIONAMENTO DOS PRÉDIOS PÚBLICOS, SATISFAZENDO SERVIDORES MUNICIPAIS E A POPULAÇÃO USUÁRIA DE MODO EM GERAL QUANDO DA NECESSÁRIA UTILIZAÇÃO.
<b>Problema:</b>	OFERECER CONDIÇÕES ADEQUADAS DE FUNCIONAMENTO DOS PRÉDIOS PÚBLICOS, SATISFAZENDO SERVIDORES MUNICIPAIS E A POPULAÇÃO USUÁRIA DE MODO EM GERAL QUANDO DA NECESSÁRIA UTILIZAÇÃO.
<b>Justificativa:</b>	ASSEGURAR OS RESULTADOS E O SUCESSO DO CONJUNTO DE AÇÕES GERENCIADAS, TORNAR EFICIENTES E EFICAZES A SUA GESTÃO. SUPERVISÃO, ACOMPANHAMENTO E AVALIAÇÃO DE MODO A MONITORAR O CUMPRIMENTO DAS METAS ESTABELECIDAS.
<b>Público alvo:</b>	POPULAÇÃO EM GERAL
<b>Tipo:</b>	1 - Finalístico
<b>Responsável:</b>	1 - CLEBEL DE SOUZA CORDEIRO
<b>Horizonte temporal:</b>	Contínuo
<b>Fonte de financiamento:</b>	( ) Seguridade Social (X) Fiscal
<b>Macro objetivo:</b>	
<b>Indicador (unidade de medida):</b>	

### **Ação: 1.16 AQUISIÇÃO DE MÓVEIS, EQUIPAMENTOS E OUTROS MATERIAIS PERMANENTES**

**Tipo:** 1 - Projetos  
**Objetivo:** AQUISIÇÃO DE MÓVEIS, EQUIPAMENTOS E OUTROS MATERIAIS PERMANENTES  
**Produto:** .  
**Sigla:**

**Indicador (unidade de medida):** 37 - Programa de Apoio às Políticas Públicas e Áreas Especiais não é mensurado por indicador (4 - Não Aplica-se, NA, NA)  
**Método de cálculo:** Não Aplica-se.  
**Método de avaliação:** Não Aplica-se.

### **Despesa PPA: 967 - 7 . 6002 . 12 . 361 . 28 . 1.16 . 0 . 449052**

#### **Estrutura Organizacional**

**Unidade gestora:** 7 - Fundo Municipal de Educação de Salgueiro  
**Órgão orçamentário:** 6000 - SECRETARIA DE EDUCAÇÃO  
**Unidade orçamentária:** 6002 - FUNDO MUNICIPAL DE EDUCAÇÃO

#### **Classificação Funcional**

**Função:** 12 - Educação  
**Subfunção:** 361 - Ensino Fundamental

#### **Estrutura Programática**

**Programa:** 28 - EDIFICAÇÕES PÚBLICAS  
**Ação:** 16 - AQUISIÇÃO DE MÓVEIS, EQUIPAMENTOS E OUTROS MATERIAIS PERMANENTES  
**Subação:**

#### **Natureza da Despesa**

**Categoria econômica:** 4 - Despesas de Capital  
**Grupo de despesa:** 4 - Investimentos  
**Modalidade de aplicação:** 90 - Aplicações Diretas  
**Elemento de despesa:** 52 - Equipamentos e Material Permanente

<b>Fonte de recurso</b>	<b>Valores previstos:</b>	<b>Global</b>	<b>2018</b>	<b>2019</b>	<b>2020</b>	<b>2021</b>	<b>Total</b>
2 - 02 - Impostos e Transferências MDE		0,00	10.000,00	10.000,00	10.000,00	10.000,00	40.000,00
<b>Total:</b>		<b>0,00</b>	<b>10.000,00</b>	<b>10.000,00</b>	<b>10.000,00</b>	<b>10.000,00</b>	<b>40.000,00</b>

### **Ação: 1.33 AMPLIAÇÃO, REFORMA E/OU ADEQUAÇÃO DE PRÉDIO PÚBLICO MUNICIPAIS**

**Tipo:** 1 - Projetos  
**Objetivo:** AMPLIAÇÃO, REFORMA E/OU ADEQUAÇÃO DE PRÉDIO PÚBLICO MUNICIPAIS  
**Produto:** .  
**Sigla:**

**Indicador (unidade de medida):** 41 - Estado de Conservação do Bem Patrimonial (2 - Outros, OUT)  
**Método de cálculo:**  
**Método de avaliação:**

# Prefeitura Municipal de Salgueiro

RUA JOAQUIM SAMPAIO, 279 - N S DAS GRAÇAS - 56.000-000 - Salgueiro/ PE  
CNPJ: 11.361.243/0001-71

Usuário: Rostand

Chave de Autenticação  
1716-3162-081

Página  
208 / 918

## Despesa PPA por Programa e Ação

**Despesa PPA:** 1386 - 1 . 31002 . 4 . 122 . 28 . 1.33 . 0 . 449051

### Estrutura Organizacional

Unidade gestora: 1 - Prefeitura Municipal de Salgueiro  
Órgão orçamentário: 31000 - SECRETÁRIA DE DESENVOLVIMENTO URBANO E OBRAS  
Unidade orçamentária: 31002 - DIRETORIA DE OBRAS PÚBLICAS

### Classificação Funcional

Função: 4 - Administração  
Subfunção: 122 - Administração Geral

### Estrutura Programática

Programa: 28 - EDIFICAÇÕES PÚBLICAS  
Ação: 33 - AMPLIAÇÃO, REFORMA E/OU ADEQUAÇÃO DE PRÉDIO PÚBLICO MUNICIPAIS  
Subação:

### Natureza da Despesa

Categoria econômica: 4 - Despesas de Capital  
Grupo de despesa: 4 - Investimentos  
Modalidade de aplicação: 90 - Aplicações Diretas  
Elemento de despesa: 51 - Obras e Instalações

Fonte de recurso	Valores previstos:	Global	2018	2019	2020	2021	Total
1 - 01 - Recursos Próprios		0,00	10.000,00	10.000,00	10.000,00	10.000,00	40.000,00
<b>Total:</b>		<b>0,00</b>	<b>10.000,00</b>	<b>10.000,00</b>	<b>10.000,00</b>	<b>10.000,00</b>	<b>40.000,00</b>

**Ação:** 1.164 CONSTRUÇÃO, REFORMA E AMPLIAÇÃO DA REDE MUNICIPAL DE ENSINO

Tipo: 1 - Projetos

Objetivo: CONSTRUÇÃO, REFORMA E AMPLIAÇÃO DA REDE MUNICIPAL DE ENSINO

Produto: .

Sigla:

**Indicador (unidade de medida):** 30 - Serviços de infra-estrutura prestados a população (9 - Índice de Melhoria, IM)

Método de cálculo:

Método de avaliação:

**Despesa PPA:** 962 - 7 . 6002 . 12 . 361 . 28 . 1.164 . 0 . 449051

### Estrutura Organizacional

Unidade gestora: 7 - Fundo Municipal de Educação de Salgueiro  
Órgão orçamentário: 6000 - SECRETARIA DE EDUCAÇÃO  
Unidade orçamentária: 6002 - FUNDO MUNICIPAL DE EDUCAÇÃO

### Classificação Funcional

Função: 12 - Educação  
Subfunção: 361 - Ensino Fundamental

### Estrutura Programática

Programa: 28 - EDIFICAÇÕES PÚBLICAS  
Ação: 164 - CONSTRUÇÃO, REFORMA E AMPLIAÇÃO DA REDE MUNICIPAL DE ENSINO  
Subação:

### Natureza da Despesa

Categoria econômica: 4 - Despesas de Capital  
Grupo de despesa: 4 - Investimentos  
Modalidade de aplicação: 90 - Aplicações Diretas  
Elemento de despesa: 51 - Obras e Instalações

Fonte de recurso	Valores previstos:	Global	2018	2019	2020	2021	Total
2 - 02 - Impostos e Transferências MDE		0,00	30.000,00	30.000,00	30.000,00	30.000,00	120.000,00
13 - 13 - Convênio Educação		0,00	100.000,00	110.000,00	115.000,00	120.000,00	445.000,00
<b>Total:</b>		<b>0,00</b>	<b>130.000,00</b>	<b>140.000,00</b>	<b>145.000,00</b>	<b>150.000,00</b>	<b>565.000,00</b>

# Prefeitura Municipal de Salgueiro

RUA JOAQUIM SAMPAIO, 279 - N S DAS GRAÇAS - 56.000-000 - Salgueiro/ PE  
CNPJ: 11.361.243/0001-71

Usuário: Rostand

Chave de Autenticação

1716-3162-081

Página

209 / 918

## Despesa PPA por Programa e Ação

<b>Programa:</b>	<b>31 - ADMINISTRAÇÃO DE RECURSOS HUMANOS</b>
<b>Objetivo:</b>	PROPICIAR CONDIÇÕES QUE CONTRIBUAM PARA A QUALIFICAÇÃO DOS RECURSOS HUMANOS ATRAVÉS DE CAPACITAÇÃO E OPORTUNIDADES, NECESSÁRIAS AO BOM DESEMPENHO PROFISSIONAL COM A IDENTIFICAÇÃO CLARA DOS DIREITOS E OBRIGAÇÕES A SEREM PERSEGUIDOS.
<b>Problema:</b>	QUALIFICAÇÃO DOS RECURSOS HUMANOS ATRAVÉS DE CAPACITAÇÃO E OPORTUNIDADES, NECESSÁRIAS AO BOM DESEMPENHO PROFISSIONAL COM A IDENTIFICAÇÃO CLARA DOS DIREITOS E OBRIGAÇÕES A SEREM PERSEGUIDOS.
<b>Justificativa:</b>	ASSEGURAR OS RESULTADOS E O SUCESSO DO CONJUNTO DE AÇÕES GERENCIADAS, TORNAR EFICIENTES E EFICAZ ES A SUA GESTÃO, SUPERVISÃO, ACOMPANHAMENTO E AVALIAÇÃO DE MODO A MONITORAR O CUMPRIMENTO DAS METAS ESTABELECIDAS.
<b>Público alvo:</b>	PÚBLICO EM GERAL
<b>Tipo:</b>	2 - Apoio Administrativo
<b>Responsável:</b>	1 - CLEBEL DE SOUZA CORDEIRO
<b>Horizonte temporal:</b>	Contínuo
<b>Fonte de financiamento:</b>	( ) Seguridade Social (X) Fiscal
<b>Macro objetivo:</b>	
<b>Indicador (unidade de medida):</b>	

### **Ação: 1.21 AQUISIÇÃO DE MÓVEIS, EQUIPAMENTOS E OUTROS MATERIAIS PERMANENTES**

**Tipo:** 1 - Projetos  
**Objetivo:** AQUISIÇÃO DE MÓVEIS, EQUIPAMENTOS E OUTROS MATERIAIS PERMANENTES  
**Produto:** .  
**Sigla:**

**Indicador (unidade de medida):** 37 - Programa de Apoio às Políticas Públicas e Áreas Especiais não é mensurado por indicador (4 - Não Aplica-se, NA, NA)  
**Método de cálculo:** Não Aplica-se.  
**Método de avaliação:** Não Aplica-se.

### **Despesa PPA: 1435 - 7 . 33003 . 12 . 361 . 31 . 1.21 . 0 . 449052**

#### **Estrutura Organizacional**

**Unidade gestora:** 7 - Fundo Municipal de Educação de Salgueiro  
**Órgão orçamentário:** 33000 - SECRETARIA DE EDUCAÇÃO  
**Unidade orçamentária:** 33003 - DIRETORIA DE GESTÃO DE REDE DE ENSINO

#### **Classificação Funcional**

**Função:** 12 - Educação  
**Subfunção:** 361 - Ensino Fundamental

#### **Estrutura Programática**

**Programa:** 31 - ADMINISTRAÇÃO DE RECURSOS HUMANOS  
**Ação:** 21 - AQUISIÇÃO DE MÓVEIS, EQUIPAMENTOS E OUTROS MATERIAIS PERMANENTES

#### **Subação:**

#### **Natureza da Despesa**

**Categoria econômica:** 4 - Despesas de Capital  
**Grupo de despesa:** 4 - Investimentos  
**Modalidade de aplicação:** 90 - Aplicações Diretas  
**Elemento de despesa:** 52 - Equipamentos e Material Permanente

<b>Fonte de recurso</b>	<b>Valores previstos:</b>	<b>Global</b>	<b>2018</b>	<b>2019</b>	<b>2020</b>	<b>2021</b>	<b>Total</b>
2 - 02 - Impostos e Transferências MDE		0,00	3.000,00	3.200,00	3.300,00	3.500,00	13.000,00
<b>Total:</b>		<b>0,00</b>	<b>3.000,00</b>	<b>3.200,00</b>	<b>3.300,00</b>	<b>3.500,00</b>	<b>13.000,00</b>

### **Ação: 2.44 MANUTENÇÃO DAS ATIVIDADES DOS SERVIDORES A DISPOSIÇÃO DA PREFEITURA MUNICIPAL DO SALGUEIRO**

**Tipo:** 2 - Atividades  
**Objetivo:** MANUTENÇÃO DAS ATIVIDADES DOS SERVIDORES A DISPOSIÇÃO DA PREFEITURA MUNICIPAL DO SALGUEIRO  
**Produto:** .  
**Sigla:**

**Indicador (unidade de medida):** 37 - Programa de Apoio às Políticas Públicas e Áreas Especiais não é mensurado por indicador (4 - Não Aplica-se, NA, NA)  
**Método de cálculo:** Não Aplica-se.  
**Método de avaliação:** Não Aplica-se.

# Prefeitura Municipal de Salgueiro

RUA JOAQUIM SAMPAIO, 279 - N S DAS GRAÇAS - 56.000-000 - Salgueiro/ PE  
CNPJ: 11.361.243/0001-71

Usuário: Rostand	Chave de Autenticação 1716-3162-081	Página 210 / 918
------------------	--	---------------------

## Despesa PPA por Programa e Ação

**Despesa PPA:** 320 - 1. 4002 . 4 . 122 . 31 . 2.44 . 0 . 319096

**Estrutura Organizacional**

Unidade gestora: 1 - Prefeitura Municipal de Salgueiro  
Órgão orçamentário: 4000 - SECRETÁRIA DE ADMINISTRAÇÃO  
Unidade orçamentária: 4002 - DIRETORIA DE GESTÃO DE PESSOAS

**Classificação Funcional**

Função: 4 - Administração  
Subfunção: 122 - Administração Geral

**Estrutura Programática**

Programa: 31 - ADMINISTRAÇÃO DE RECURSOS HUMANOS  
Ação: 44 - MANUTENÇÃO DAS ATIVIDADES DOS SERVIDORES A DISPOSIÇÃO DA PREFEITURA MUNICIPAL DO SALGUEIRO  
Subação:

**Natureza da Despesa**

Categoria econômica: 3 - Despesas Correntes  
Grupo de despesa: 1 - Pessoal e Encargos Sociais  
Modalidade de aplicação: 90 - Aplicações Diretas  
Elemento de despesa: 96 - Ressarcimento de Despesas de Pessoal Requisitado

Fonte de recurso	Valores previstos:	Global	2018	2019	2020	2021	Total
1 - 01 - Recursos Próprios		0,00	40.000,00	40.000,00	40.000,00	40.000,00	160.000,00
<b>Total:</b>		<b>0,00</b>	<b>40.000,00</b>	<b>40.000,00</b>	<b>40.000,00</b>	<b>40.000,00</b>	<b>160.000,00</b>

**Ação:** 2.45 MANUTENÇÃO DAS ATIVIDADES DA DIRETORIA

Tipo: 2 - Atividades

Objetivo: MANUTENÇÃO DAS ATIVIDADES DA DIRETORIA

Produto: MANUTENÇÃO DAS ATIVIDADES DA DIRETORIA

Sigla:

**Indicador (unidade de medida):** 6 - Apoio às Políticas Públicas e Áreas Especiais não é mensurado por indicador. (2 - Outros, OUT)

Método de cálculo:

Método de avaliação:

**Despesa PPA:** 328 - 1. 4002 . 4 . 122 . 31 . 2.45 . 0 . 319004

**Estrutura Organizacional**

Unidade gestora: 1 - Prefeitura Municipal de Salgueiro  
Órgão orçamentário: 4000 - SECRETÁRIA DE ADMINISTRAÇÃO  
Unidade orçamentária: 4002 - DIRETORIA DE GESTÃO DE PESSOAS

**Classificação Funcional**

Função: 4 - Administração  
Subfunção: 122 - Administração Geral

**Estrutura Programática**

Programa: 31 - ADMINISTRAÇÃO DE RECURSOS HUMANOS  
Ação: 45 - MANUTENÇÃO DAS ATIVIDADES DA DIRETORIA  
Subação:

**Natureza da Despesa**

Categoria econômica: 3 - Despesas Correntes  
Grupo de despesa: 1 - Pessoal e Encargos Sociais  
Modalidade de aplicação: 90 - Aplicações Diretas  
Elemento de despesa: 4 - Contratação por Tempo Determinado

Fonte de recurso	Valores previstos:	Global	2018	2019	2020	2021	Total
1 - 01 - Recursos Próprios		0,00	50.000,00	50.000,00	50.000,00	50.000,00	200.000,00
<b>Total:</b>		<b>0,00</b>	<b>50.000,00</b>	<b>50.000,00</b>	<b>50.000,00</b>	<b>50.000,00</b>	<b>200.000,00</b>

**Despesa PPA:** 330 - 1. 4002 . 4 . 122 . 31 . 2.45 . 0 . 319013

**Estrutura Organizacional**

Unidade gestora: 1 - Prefeitura Municipal de Salgueiro  
Órgão orçamentário: 4000 - SECRETÁRIA DE ADMINISTRAÇÃO  
Unidade orçamentária: 4002 - DIRETORIA DE GESTÃO DE PESSOAS

**Classificação Funcional**

Função: 4 - Administração  
Subfunção: 122 - Administração Geral

**Estrutura Programática**

Programa: 31 - ADMINISTRAÇÃO DE RECURSOS HUMANOS  
Ação: 45 - MANUTENÇÃO DAS ATIVIDADES DA DIRETORIA  
Subação:

# Prefeitura Municipal de Salgueiro

RUA JOAQUIM SAMPAIO, 279 - N S DAS GRAÇAS - 56.000-000 - Salgueiro/ PE  
CNPJ: 11.361.243/0001-71

Usuário: Rostand

Chave de Autenticação  
1716-3162-081

Página  
211 / 918

## Despesa PPA por Programa e Ação

### Natureza da Despesa

Categoria econômica: 3 - Despesas Correntes  
Grupo de despesa: 1 - Pessoal e Encargos Sociais  
Modalidade de aplicação: 90 - Aplicações Diretas  
Elemento de despesa: 13 - Obrigações Patronais

Fonte de recurso	Valores previstos:	Global	2018	2019	2020	2021	Total
1 - 01 - Recursos Próprios		0,00	96.000,00	96.000,00	96.000,00	96.000,00	384.000,00
<b>Total:</b>		<b>0,00</b>	<b>96.000,00</b>	<b>96.000,00</b>	<b>96.000,00</b>	<b>96.000,00</b>	<b>384.000,00</b>

**Despesa PPA:** 333 - 1. 4002 . 4 . 122 . 31 . 2.45 . 0 . 319011

### Estrutura Organizacional

Unidade gestora: 1 - Prefeitura Municipal de Salgueiro  
Órgão orçamentário: 4000 - SECRETÁRIA DE ADMINISTRAÇÃO  
Unidade orçamentária: 4002 - DIRETORIA DE GESTÃO DE PESSOAS

### Classificação Funcional

Função: 4 - Administração  
Subfunção: 122 - Administração Geral

### Estrutura Programática

Programa: 31 - ADMINISTRAÇÃO DE RECURSOS HUMANOS  
Ação: 45 - MANUTENÇÃO DAS ATIVIDADES DA DIRETORIA

Subação:

### Natureza da Despesa

Categoria econômica: 3 - Despesas Correntes  
Grupo de despesa: 1 - Pessoal e Encargos Sociais  
Modalidade de aplicação: 90 - Aplicações Diretas  
Elemento de despesa: 11 - Vencimentos e Vantagens Fixas – Pessoal Civil

Fonte de recurso	Valores previstos:	Global	2018	2019	2020	2021	Total
1 - 01 - Recursos Próprios		0,00	302.450,00	272.450,00	272.450,00	272.450,00	1.119.800,00
<b>Total:</b>		<b>0,00</b>	<b>302.450,00</b>	<b>272.450,00</b>	<b>272.450,00</b>	<b>272.450,00</b>	<b>1.119.800,00</b>

**Despesa PPA:** 334 - 1. 4002 . 4 . 122 . 31 . 2.45 . 0 . 319016

### Estrutura Organizacional

Unidade gestora: 1 - Prefeitura Municipal de Salgueiro  
Órgão orçamentário: 4000 - SECRETÁRIA DE ADMINISTRAÇÃO  
Unidade orçamentária: 4002 - DIRETORIA DE GESTÃO DE PESSOAS

### Classificação Funcional

Função: 4 - Administração  
Subfunção: 122 - Administração Geral

### Estrutura Programática

Programa: 31 - ADMINISTRAÇÃO DE RECURSOS HUMANOS  
Ação: 45 - MANUTENÇÃO DAS ATIVIDADES DA DIRETORIA

Subação:

### Natureza da Despesa

Categoria econômica: 3 - Despesas Correntes  
Grupo de despesa: 1 - Pessoal e Encargos Sociais  
Modalidade de aplicação: 90 - Aplicações Diretas  
Elemento de despesa: 16 - Outras Despesas Variáveis – Pessoal Civil

Fonte de recurso	Valores previstos:	Global	2018	2019	2020	2021	Total
1 - 01 - Recursos Próprios		0,00	3.000,00	3.000,00	3.000,00	3.000,00	12.000,00
<b>Total:</b>		<b>0,00</b>	<b>3.000,00</b>	<b>3.000,00</b>	<b>3.000,00</b>	<b>3.000,00</b>	<b>12.000,00</b>

**Despesa PPA:** 335 - 1. 4002 . 4 . 122 . 31 . 2.45 . 0 . 319092

### Estrutura Organizacional

Unidade gestora: 1 - Prefeitura Municipal de Salgueiro  
Órgão orçamentário: 4000 - SECRETÁRIA DE ADMINISTRAÇÃO  
Unidade orçamentária: 4002 - DIRETORIA DE GESTÃO DE PESSOAS

### Classificação Funcional

Função: 4 - Administração  
Subfunção: 122 - Administração Geral

### Estrutura Programática

Programa: 31 - ADMINISTRAÇÃO DE RECURSOS HUMANOS  
Ação: 45 - MANUTENÇÃO DAS ATIVIDADES DA DIRETORIA

Subação:



# Prefeitura Municipal de Salgueiro

RUA JOAQUIM SAMPAIO, 279 - N S DAS GRAÇAS - 56.000-000 - Salgueiro/ PE  
CNPJ: 11.361.243/0001-71

Usuário: Rostand

Chave de Autenticação  
1716-3162-081

Página  
212 / 918

## Despesa PPA por Programa e Ação

### Natureza da Despesa

Categoria econômica: 3 - Despesas Correntes  
Grupo de despesa: 1 - Pessoal e Encargos Sociais  
Modalidade de aplicação: 90 - Aplicações Diretas  
Elemento de despesa: 92 - Despesas de Exercícios Anteriores

Fonte de recurso	Valores previstos:	Global	2018	2019	2020	2021	Total
1 - 01 - Recursos Próprios		0,00	20.000,00	20.000,00	20.000,00	20.000,00	80.000,00
<b>Total:</b>		<b>0,00</b>	<b>20.000,00</b>	<b>20.000,00</b>	<b>20.000,00</b>	<b>20.000,00</b>	<b>80.000,00</b>

**Despesa PPA: 336 - 1. 4002 . 4 . 122 . 31 . 2.45 . 0 . 339014**

### Estrutura Organizacional

Unidade gestora: 1 - Prefeitura Municipal de Salgueiro  
Órgão orçamentário: 4000 - SECRETÁRIA DE ADMINISTRAÇÃO  
Unidade orçamentária: 4002 - DIRETORIA DE GESTÃO DE PESSOAS

### Classificação Funcional

Função: 4 - Administração  
Subfunção: 122 - Administração Geral

### Estrutura Programática

Programa: 31 - ADMINISTRAÇÃO DE RECURSOS HUMANOS  
Ação: 45 - MANUTENÇÃO DAS ATIVIDADES DA DIRETORIA

Subação:

### Natureza da Despesa

Categoria econômica: 3 - Despesas Correntes  
Grupo de despesa: 3 - Outras Despesas Correntes  
Modalidade de aplicação: 90 - Aplicações Diretas  
Elemento de despesa: 14 - Diárias – Civil

Fonte de recurso	Valores previstos:	Global	2018	2019	2020	2021	Total
1 - 01 - Recursos Próprios		0,00	3.000,00	3.000,00	3.000,00	3.000,00	12.000,00
<b>Total:</b>		<b>0,00</b>	<b>3.000,00</b>	<b>3.000,00</b>	<b>3.000,00</b>	<b>3.000,00</b>	<b>12.000,00</b>

**Despesa PPA: 339 - 1. 4002 . 4 . 122 . 31 . 2.45 . 0 . 339092**

### Estrutura Organizacional

Unidade gestora: 1 - Prefeitura Municipal de Salgueiro  
Órgão orçamentário: 4000 - SECRETÁRIA DE ADMINISTRAÇÃO  
Unidade orçamentária: 4002 - DIRETORIA DE GESTÃO DE PESSOAS

### Classificação Funcional

Função: 4 - Administração  
Subfunção: 122 - Administração Geral

### Estrutura Programática

Programa: 31 - ADMINISTRAÇÃO DE RECURSOS HUMANOS  
Ação: 45 - MANUTENÇÃO DAS ATIVIDADES DA DIRETORIA

Subação:

### Natureza da Despesa

Categoria econômica: 3 - Despesas Correntes  
Grupo de despesa: 3 - Outras Despesas Correntes  
Modalidade de aplicação: 90 - Aplicações Diretas  
Elemento de despesa: 92 - Despesas de Exercícios Anteriores

Fonte de recurso	Valores previstos:	Global	2018	2019	2020	2021	Total
1 - 01 - Recursos Próprios		0,00	2.000,00	2.000,00	2.000,00	2.000,00	8.000,00
<b>Total:</b>		<b>0,00</b>	<b>2.000,00</b>	<b>2.000,00</b>	<b>2.000,00</b>	<b>2.000,00</b>	<b>8.000,00</b>

**Despesa PPA: 340 - 1. 4002 . 4 . 122 . 31 . 2.45 . 0 . 339033**

### Estrutura Organizacional

Unidade gestora: 1 - Prefeitura Municipal de Salgueiro  
Órgão orçamentário: 4000 - SECRETÁRIA DE ADMINISTRAÇÃO  
Unidade orçamentária: 4002 - DIRETORIA DE GESTÃO DE PESSOAS

### Classificação Funcional

Função: 4 - Administração  
Subfunção: 122 - Administração Geral

### Estrutura Programática

Programa: 31 - ADMINISTRAÇÃO DE RECURSOS HUMANOS  
Ação: 45 - MANUTENÇÃO DAS ATIVIDADES DA DIRETORIA

Subação:

# Prefeitura Municipal de Salgueiro

RUA JOAQUIM SAMPAIO, 279 - N S DAS GRAÇAS - 56.000-000 - Salgueiro/ PE  
CNPJ: 11.361.243/0001-71

Usuário: Rostand	Chave de Autenticação 1716-3162-081	Página 213 / 918
------------------	--	---------------------

## Despesa PPA por Programa e Ação

Natureza da Despesa		Global	2018	2019	2020	2021	Total
Categoria econômica:	3 - Despesas Correntes						
Grupo de despesa:	3 - Outras Despesas Correntes						
Modalidade de aplicação:	90 - Aplicações Diretas						
Elemento de despesa:	33 - Passagens e Despesas com Locomoção						
Fonte de recurso	Valores previstos:	Global	2018	2019	2020	2021	Total
1 - 01 - Recursos Próprios		0,00	2.000,00	2.000,00	2.000,00	2.000,00	8.000,00
<b>Total:</b>		<b>0,00</b>	<b>2.000,00</b>	<b>2.000,00</b>	<b>2.000,00</b>	<b>2.000,00</b>	<b>8.000,00</b>
<b>Despesa PPA:</b>	<b>342 - 1. 4002 . 4 . 122 . 31 . 2.45 . 0 . 339036</b>						
<b>Estrutura Organizacional</b>							
Unidade gestora:	1 - Prefeitura Municipal de Salgueiro						
Órgão orçamentário:	4000 - SECRETÁRIA DE ADMINISTRAÇÃO						
Unidade orçamentária:	4002 - DIRETORIA DE GESTÃO DE PESSOAS						
<b>Classificação Funcional</b>							
Função:	4 - Administração						
Subfunção:	122 - Administração Geral						
<b>Estrutura Programática</b>							
Programa:	31 - ADMINISTRAÇÃO DE RECURSOS HUMANOS						
Ação:	45 - MANUTENÇÃO DAS ATIVIDADES DA DIRETORIA						
Subação:							
<b>Natureza da Despesa</b>							
Categoria econômica:	3 - Despesas Correntes						
Grupo de despesa:	3 - Outras Despesas Correntes						
Modalidade de aplicação:	90 - Aplicações Diretas						
Elemento de despesa:	36 - Outros Serviços de Terceiros – Pessoa Física						
Fonte de recurso	Valores previstos:	Global	2018	2019	2020	2021	Total
1 - 01 - Recursos Próprios		0,00	18.000,00	18.000,00	18.000,00	18.000,00	72.000,00
<b>Total:</b>		<b>0,00</b>	<b>18.000,00</b>	<b>18.000,00</b>	<b>18.000,00</b>	<b>18.000,00</b>	<b>72.000,00</b>
<b>Despesa PPA:</b>	<b>344 - 1. 4002 . 4 . 122 . 31 . 2.45 . 0 . 339039</b>						
<b>Estrutura Organizacional</b>							
Unidade gestora:	1 - Prefeitura Municipal de Salgueiro						
Órgão orçamentário:	4000 - SECRETÁRIA DE ADMINISTRAÇÃO						
Unidade orçamentária:	4002 - DIRETORIA DE GESTÃO DE PESSOAS						
<b>Classificação Funcional</b>							
Função:	4 - Administração						
Subfunção:	122 - Administração Geral						
<b>Estrutura Programática</b>							
Programa:	31 - ADMINISTRAÇÃO DE RECURSOS HUMANOS						
Ação:	45 - MANUTENÇÃO DAS ATIVIDADES DA DIRETORIA						
Subação:							
<b>Natureza da Despesa</b>							
Categoria econômica:	3 - Despesas Correntes						
Grupo de despesa:	3 - Outras Despesas Correntes						
Modalidade de aplicação:	90 - Aplicações Diretas						
Elemento de despesa:	39 - Outros Serviços de Terceiros – Pessoa Jurídica						
Fonte de recurso	Valores previstos:	Global	2018	2019	2020	2021	Total
1 - 01 - Recursos Próprios		0,00	45.000,00	45.000,00	45.000,00	45.000,00	180.000,00
<b>Total:</b>		<b>0,00</b>	<b>45.000,00</b>	<b>45.000,00</b>	<b>45.000,00</b>	<b>45.000,00</b>	<b>180.000,00</b>
<b>Despesa PPA:</b>	<b>355 - 1. 4002 . 4 . 122 . 31 . 2.45 . 0 . 319113</b>						
<b>Estrutura Organizacional</b>							
Unidade gestora:	1 - Prefeitura Municipal de Salgueiro						
Órgão orçamentário:	4000 - SECRETÁRIA DE ADMINISTRAÇÃO						
Unidade orçamentária:	4002 - DIRETORIA DE GESTÃO DE PESSOAS						
<b>Classificação Funcional</b>							
Função:	4 - Administração						
Subfunção:	122 - Administração Geral						
<b>Estrutura Programática</b>							
Programa:	31 - ADMINISTRAÇÃO DE RECURSOS HUMANOS						
Ação:	45 - MANUTENÇÃO DAS ATIVIDADES DA DIRETORIA						
Subação:							

# Prefeitura Municipal de Salgueiro

RUA JOAQUIM SAMPAIO, 279 - N S DAS GRAÇAS - 56.000-000 - Salgueiro/ PE  
CNPJ: 11.361.243/0001-71

Usuário: Rostand

Chave de Autenticação  
1716-3162-081

Página  
214 / 918

## Despesa PPA por Programa e Ação

### Natureza da Despesa

Categoria econômica: 3 - Despesas Correntes  
Grupo de despesa: 1 - Pessoal e Encargos Sociais  
Modalidade de aplicação: 91 - Aplicação Direta Decorrente de Operação entre Órgãos, Fundos e Entidades Integrantes dos Orçamentos Fiscal e da Seguridade Social  
Elemento de despesa: 13 - Obrigações Patronais

Fonte de recurso	Valores previstos:	Global	2018	2019	2020	2021	Total
1 - 01 - Recursos Próprios		0,00	2.000,00	2.000,00	2.000,00	2.000,00	8.000,00
<b>Total:</b>		<b>0,00</b>	<b>2.000,00</b>	<b>2.000,00</b>	<b>2.000,00</b>	<b>2.000,00</b>	<b>8.000,00</b>

**Despesa PPA: 357 - 1. 4002 . 4 . 122 . 31 . 2.45 . 0 . 339047**

### Estrutura Organizacional

Unidade gestora: 1 - Prefeitura Municipal de Salgueiro  
Órgão orçamentário: 4000 - SECRETÁRIA DE ADMINISTRAÇÃO  
Unidade orçamentária: 4002 - DIRETORIA DE GESTÃO DE PESSOAS

### Classificação Funcional

Função: 4 - Administração  
Subfunção: 122 - Administração Geral

### Estrutura Programática

Programa: 31 - ADMINISTRAÇÃO DE RECURSOS HUMANOS  
Ação: 45 - MANUTENÇÃO DAS ATIVIDADES DA DIRETORIA

Subação:

### Natureza da Despesa

Categoria econômica: 3 - Despesas Correntes  
Grupo de despesa: 3 - Outras Despesas Correntes  
Modalidade de aplicação: 90 - Aplicações Diretas  
Elemento de despesa: 47 - Obrigações Tributárias e Contributivas

Fonte de recurso	Valores previstos:	Global	2018	2019	2020	2021	Total
1 - 01 - Recursos Próprios		0,00	2.000,00	2.000,00	2.000,00	2.000,00	8.000,00
<b>Total:</b>		<b>0,00</b>	<b>2.000,00</b>	<b>2.000,00</b>	<b>2.000,00</b>	<b>2.000,00</b>	<b>8.000,00</b>

**Despesa PPA: 359 - 1. 4002 . 4 . 122 . 31 . 2.45 . 0 . 339048**

### Estrutura Organizacional

Unidade gestora: 1 - Prefeitura Municipal de Salgueiro  
Órgão orçamentário: 4000 - SECRETÁRIA DE ADMINISTRAÇÃO  
Unidade orçamentária: 4002 - DIRETORIA DE GESTÃO DE PESSOAS

### Classificação Funcional

Função: 4 - Administração  
Subfunção: 122 - Administração Geral

### Estrutura Programática

Programa: 31 - ADMINISTRAÇÃO DE RECURSOS HUMANOS  
Ação: 45 - MANUTENÇÃO DAS ATIVIDADES DA DIRETORIA

Subação:

### Natureza da Despesa

Categoria econômica: 3 - Despesas Correntes  
Grupo de despesa: 3 - Outras Despesas Correntes  
Modalidade de aplicação: 90 - Aplicações Diretas  
Elemento de despesa: 48 - Outros Auxílios Financeiros a Pessoas Físicas

Fonte de recurso	Valores previstos:	Global	2018	2019	2020	2021	Total
1 - 01 - Recursos Próprios		0,00	40.000,00	40.000,00	40.000,00	40.000,00	160.000,00
<b>Total:</b>		<b>0,00</b>	<b>40.000,00</b>	<b>40.000,00</b>	<b>40.000,00</b>	<b>40.000,00</b>	<b>160.000,00</b>

**Despesa PPA: 1777 - 1. 4002 . 4 . 122 . 31 . 2.45 . 0 . 339030**

### Estrutura Organizacional

Unidade gestora: 1 - Prefeitura Municipal de Salgueiro  
Órgão orçamentário: 4000 - SECRETÁRIA DE ADMINISTRAÇÃO  
Unidade orçamentária: 4002 - DIRETORIA DE GESTÃO DE PESSOAS

### Classificação Funcional

Função: 4 - Administração  
Subfunção: 122 - Administração Geral

### Estrutura Programática

Programa: 31 - ADMINISTRAÇÃO DE RECURSOS HUMANOS  
Ação: 45 - MANUTENÇÃO DAS ATIVIDADES DA DIRETORIA

Subação:

# Prefeitura Municipal de Salgueiro

RUA JOAQUIM SAMPAIO, 279 - N S DAS GRAÇAS - 56.000-000 - Salgueiro/ PE  
CNPJ: 11.361.243/0001-71

Usuário: Rostand

Chave de Autenticação  
1716-3162-081

Página  
215 / 918

## Despesa PPA por Programa e Ação

### Natureza da Despesa

Categoria econômica: 3 - Despesas Correntes  
Grupo de despesa: 3 - Outras Despesas Correntes  
Modalidade de aplicação: 90 - Aplicações Diretas  
Elemento de despesa: 30 - Material de Consumo

Fonte de recurso	Valores previstos:	Global	2018	2019	2020	2021	Total
1 - 01 - Recursos Próprios		0,00	4.000,00	4.000,00	4.000,00	4.000,00	16.000,00
<b>Total:</b>		<b>0,00</b>	<b>4.000,00</b>	<b>4.000,00</b>	<b>4.000,00</b>	<b>4.000,00</b>	<b>16.000,00</b>

**Despesa PPA: 2019 - 1 . 4002 . 4 . 122 . 31 . 2.45 . 0 . 339093**

### Estrutura Organizacional

Unidade gestora: 1 - Prefeitura Municipal de Salgueiro  
Órgão orçamentário: 4000 - SECRETÁRIA DE ADMINISTRAÇÃO  
Unidade orçamentária: 4002 - DIRETORIA DE GESTÃO DE PESSOAS

### Classificação Funcional

Função: 4 - Administração  
Subfunção: 122 - Administração Geral

### Estrutura Programática

Programa: 31 - ADMINISTRAÇÃO DE RECURSOS HUMANOS  
Ação: 45 - MANUTENÇÃO DAS ATIVIDADES DA DIRETORIA

Subação:

### Natureza da Despesa

Categoria econômica: 3 - Despesas Correntes  
Grupo de despesa: 3 - Outras Despesas Correntes  
Modalidade de aplicação: 90 - Aplicações Diretas  
Elemento de despesa: 93 - Indenizações e Restituições

Fonte de recurso	Valores previstos:	Global	2018	2019	2020	2021	Total
1 - 01 - Recursos Próprios		0,00	2.000,00	2.000,00	2.000,00	2.000,00	8.000,00
<b>Total:</b>		<b>0,00</b>	<b>2.000,00</b>	<b>2.000,00</b>	<b>2.000,00</b>	<b>2.000,00</b>	<b>8.000,00</b>

**Despesa PPA: 2150 - 1 . 4002 . 4 . 122 . 31 . 2.45 . 0 . 319096**

### Estrutura Organizacional

Unidade gestora: 1 - Prefeitura Municipal de Salgueiro  
Órgão orçamentário: 4000 - SECRETÁRIA DE ADMINISTRAÇÃO  
Unidade orçamentária: 4002 - DIRETORIA DE GESTÃO DE PESSOAS

### Classificação Funcional

Função: 4 - Administração  
Subfunção: 122 - Administração Geral

### Estrutura Programática

Programa: 31 - ADMINISTRAÇÃO DE RECURSOS HUMANOS  
Ação: 45 - MANUTENÇÃO DAS ATIVIDADES DA DIRETORIA

Subação:

### Natureza da Despesa

Categoria econômica: 3 - Despesas Correntes  
Grupo de despesa: 1 - Pessoal e Encargos Sociais  
Modalidade de aplicação: 90 - Aplicações Diretas  
Elemento de despesa: 96 - Ressarcimento de Despesas de Pessoal Requisitado

Fonte de recurso	Valores previstos:	Global	2018	2019	2020	2021	Total
1 - 01 - Recursos Próprios		0,00	2.000,00	2.000,00	2.000,00	2.000,00	8.000,00
<b>Total:</b>		<b>0,00</b>	<b>2.000,00</b>	<b>2.000,00</b>	<b>2.000,00</b>	<b>2.000,00</b>	<b>8.000,00</b>

**Despesa PPA: 2151 - 1 . 4002 . 4 . 122 . 31 . 2.45 . 0 . 339035**

### Estrutura Organizacional

Unidade gestora: 1 - Prefeitura Municipal de Salgueiro  
Órgão orçamentário: 4000 - SECRETÁRIA DE ADMINISTRAÇÃO  
Unidade orçamentária: 4002 - DIRETORIA DE GESTÃO DE PESSOAS

### Classificação Funcional

Função: 4 - Administração  
Subfunção: 122 - Administração Geral

### Estrutura Programática

Programa: 31 - ADMINISTRAÇÃO DE RECURSOS HUMANOS  
Ação: 45 - MANUTENÇÃO DAS ATIVIDADES DA DIRETORIA

Subação:

# Prefeitura Municipal de Salgueiro

RUA JOAQUIM SAMPAIO, 279 - N S DAS GRAÇAS - 56.000-000 - Salgueiro/ PE  
CNPJ: 11.361.243/0001-71

Usuário: Rostand	Chave de Autenticação 1716-3162-081	Página 216 / 918
------------------	--	---------------------

## Despesa PPA por Programa e Ação

### Natureza da Despesa

Categoria econômica: 3 - Despesas Correntes  
Grupo de despesa: 3 - Outras Despesas Correntes  
Modalidade de aplicação: 90 - Aplicações Diretas  
Elemento de despesa: 35 - Serviços de Consultoria

Fonte de recurso	Valores previstos:	Global	2018	2019	2020	2021	Total
1 - 01 - Recursos Próprios		0,00	2.000,00	2.000,00	2.000,00	2.000,00	8.000,00
<b>Total:</b>		<b>0,00</b>	<b>2.000,00</b>	<b>2.000,00</b>	<b>2.000,00</b>	<b>2.000,00</b>	<b>8.000,00</b>

**Despesa PPA: 2152 - 1 . 4002 . 4 . 122 . 31 . 2.45 . 0 . 339091**

### Estrutura Organizacional

Unidade gestora: 1 - Prefeitura Municipal de Salgueiro  
Órgão orçamentário: 4000 - SECRETÁRIA DE ADMINISTRAÇÃO  
Unidade orçamentária: 4002 - DIRETORIA DE GESTÃO DE PESSOAS

### Classificação Funcional

Função: 4 - Administração  
Subfunção: 122 - Administração Geral

### Estrutura Programática

Programa: 31 - ADMINISTRAÇÃO DE RECURSOS HUMANOS  
Ação: 45 - MANUTENÇÃO DAS ATIVIDADES DA DIRETORIA

Subação:

### Natureza da Despesa

Categoria econômica: 3 - Despesas Correntes  
Grupo de despesa: 3 - Outras Despesas Correntes  
Modalidade de aplicação: 90 - Aplicações Diretas  
Elemento de despesa: 91 - Sentenças Judiciais

Fonte de recurso	Valores previstos:	Global	2018	2019	2020	2021	Total
1 - 01 - Recursos Próprios		0,00	2.000,00	2.000,00	2.000,00	2.000,00	8.000,00
<b>Total:</b>		<b>0,00</b>	<b>2.000,00</b>	<b>2.000,00</b>	<b>2.000,00</b>	<b>2.000,00</b>	<b>8.000,00</b>

**Despesa PPA: 2153 - 1 . 4002 . 4 . 122 . 31 . 2.45 . 0 . 339096**

### Estrutura Organizacional

Unidade gestora: 1 - Prefeitura Municipal de Salgueiro  
Órgão orçamentário: 4000 - SECRETÁRIA DE ADMINISTRAÇÃO  
Unidade orçamentária: 4002 - DIRETORIA DE GESTÃO DE PESSOAS

### Classificação Funcional

Função: 4 - Administração  
Subfunção: 122 - Administração Geral

### Estrutura Programática

Programa: 31 - ADMINISTRAÇÃO DE RECURSOS HUMANOS  
Ação: 45 - MANUTENÇÃO DAS ATIVIDADES DA DIRETORIA

Subação:

### Natureza da Despesa

Categoria econômica: 3 - Despesas Correntes  
Grupo de despesa: 3 - Outras Despesas Correntes  
Modalidade de aplicação: 90 - Aplicações Diretas  
Elemento de despesa: 96 - Ressarcimento de Despesas de Pessoal Requisitado

Fonte de recurso	Valores previstos:	Global	2018	2019	2020	2021	Total
1 - 01 - Recursos Próprios		0,00	2.000,00	2.000,00	2.000,00	2.000,00	8.000,00
<b>Total:</b>		<b>0,00</b>	<b>2.000,00</b>	<b>2.000,00</b>	<b>2.000,00</b>	<b>2.000,00</b>	<b>8.000,00</b>

### Ação: 2.87 MANUTENÇÃO DAS ATIVIDADES DA DIRETORIA

Tipo: 2 - Atividades

Objetivo: MANUTENÇÃO DAS ATIVIDADES DA DIRETORIA

Produto: .

Sigla:

**Indicador (unidade de medida):** 37 - Programa de Apoio às Políticas Públicas e Áreas Especiais não é mensurado por indicador (4 - Não Aplica-se, NA, NA)

Método de cálculo: Não Aplica-se.

Método de avaliação: Não Aplica-se.

# Prefeitura Municipal de Salgueiro

RUA JOAQUIM SAMPAIO, 279 - N S DAS GRAÇAS - 56.000-000 - Salgueiro/ PE  
CNPJ: 11.361.243/0001-71

Usuário: Rostand

Chave de Autenticação  
1716-3162-081

Página  
217 / 918

## Despesa PPA por Programa e Ação

**Despesa PPA: 1439 - 7 . 33003 . 12 . 361 . 31 . 2.87 . 0 . 319004**

### Estrutura Organizacional

Unidade gestora: 7 - Fundo Municipal de Educação de Salgueiro  
Órgão orçamentário: 33000 - SECRETARIA DE EDUCAÇÃO  
Unidade orçamentária: 33003 - DIRETORIA DE GESTÃO DE REDE DE ENSINO

### Classificação Funcional

Função: 12 - Educação  
Subfunção: 361 - Ensino Fundamental

### Estrutura Programática

Programa: 31 - ADMINISTRAÇÃO DE RECURSOS HUMANOS  
Ação: 87 - MANUTENÇÃO DAS ATIVIDADES DA DIRETORIA  
Subação:

### Natureza da Despesa

Categoria econômica: 3 - Despesas Correntes  
Grupo de despesa: 1 - Pessoal e Encargos Sociais  
Modalidade de aplicação: 90 - Aplicações Diretas  
Elemento de despesa: 4 - Contratação por Tempo Determinado

Fonte de recurso	Valores previstos:	Global	2018	2019	2020	2021	Total
2 - 02 - Impostos e Transferências MDE		0,00	30.000,00	35.000,00	40.000,00	45.000,00	150.000,00
<b>Total:</b>		<b>0,00</b>	<b>30.000,00</b>	<b>35.000,00</b>	<b>40.000,00</b>	<b>45.000,00</b>	<b>150.000,00</b>

**Despesa PPA: 1448 - 7 . 33003 . 12 . 361 . 31 . 2.87 . 0 . 319013**

### Estrutura Organizacional

Unidade gestora: 7 - Fundo Municipal de Educação de Salgueiro  
Órgão orçamentário: 33000 - SECRETARIA DE EDUCAÇÃO  
Unidade orçamentária: 33003 - DIRETORIA DE GESTÃO DE REDE DE ENSINO

### Classificação Funcional

Função: 12 - Educação  
Subfunção: 361 - Ensino Fundamental

### Estrutura Programática

Programa: 31 - ADMINISTRAÇÃO DE RECURSOS HUMANOS  
Ação: 87 - MANUTENÇÃO DAS ATIVIDADES DA DIRETORIA  
Subação:

### Natureza da Despesa

Categoria econômica: 3 - Despesas Correntes  
Grupo de despesa: 1 - Pessoal e Encargos Sociais  
Modalidade de aplicação: 90 - Aplicações Diretas  
Elemento de despesa: 13 - Obrigações Patronais

Fonte de recurso	Valores previstos:	Global	2018	2019	2020	2021	Total
2 - 02 - Impostos e Transferências MDE		0,00	30.000,00	35.000,00	38.000,00	40.000,00	143.000,00
<b>Total:</b>		<b>0,00</b>	<b>30.000,00</b>	<b>35.000,00</b>	<b>38.000,00</b>	<b>40.000,00</b>	<b>143.000,00</b>

**Despesa PPA: 1449 - 7 . 33003 . 12 . 361 . 31 . 2.87 . 0 . 319011**

### Estrutura Organizacional

Unidade gestora: 7 - Fundo Municipal de Educação de Salgueiro  
Órgão orçamentário: 33000 - SECRETARIA DE EDUCAÇÃO  
Unidade orçamentária: 33003 - DIRETORIA DE GESTÃO DE REDE DE ENSINO

### Classificação Funcional

Função: 12 - Educação  
Subfunção: 361 - Ensino Fundamental

### Estrutura Programática

Programa: 31 - ADMINISTRAÇÃO DE RECURSOS HUMANOS  
Ação: 87 - MANUTENÇÃO DAS ATIVIDADES DA DIRETORIA  
Subação:

### Natureza da Despesa

Categoria econômica: 3 - Despesas Correntes  
Grupo de despesa: 1 - Pessoal e Encargos Sociais  
Modalidade de aplicação: 90 - Aplicações Diretas  
Elemento de despesa: 11 - Vencimentos e Vantagens Fixas – Pessoal Civil

Fonte de recurso	Valores previstos:	Global	2018	2019	2020	2021	Total
2 - 02 - Impostos e Transferências MDE		0,00	80.000,00	85.000,00	90.000,00	95.000,00	350.000,00
<b>Total:</b>		<b>0,00</b>	<b>80.000,00</b>	<b>85.000,00</b>	<b>90.000,00</b>	<b>95.000,00</b>	<b>350.000,00</b>

# Prefeitura Municipal de Salgueiro

RUA JOAQUIM SAMPAIO, 279 - N S DAS GRAÇAS - 56.000-000 - Salgueiro/ PE  
CNPJ: 11.361.243/0001-71

Usuário: Rostand

Chave de Autenticação  
1716-3162-081

Página  
218 / 918

## Despesa PPA por Programa e Ação

**Despesa PPA: 1450 - 7 . 33003 . 12 . 361 . 31 . 2.87 . 0 . 339014**

### Estrutura Organizacional

Unidade gestora: 7 - Fundo Municipal de Educação de Salgueiro  
Órgão orçamentário: 33000 - SECRETARIA DE EDUCAÇÃO  
Unidade orçamentária: 33003 - DIRETORIA DE GESTÃO DE REDE DE ENSINO

### Classificação Funcional

Função: 12 - Educação  
Subfunção: 361 - Ensino Fundamental

### Estrutura Programática

Programa: 31 - ADMINISTRAÇÃO DE RECURSOS HUMANOS  
Ação: 87 - MANUTENÇÃO DAS ATIVIDADES DA DIRETORIA  
Subação:

### Natureza da Despesa

Categoria econômica: 3 - Despesas Correntes  
Grupo de despesa: 3 - Outras Despesas Correntes  
Modalidade de aplicação: 90 - Aplicações Diretas  
Elemento de despesa: 14 - Diárias – Civil

Fonte de recurso	Valores previstos:	Global	2018	2019	2020	2021	Total
2 - 02 - Impostos e Transferências MDE		0,00	10.000,00	12.000,00	13.000,00	15.000,00	50.000,00
<b>Total:</b>		<b>0,00</b>	<b>10.000,00</b>	<b>12.000,00</b>	<b>13.000,00</b>	<b>15.000,00</b>	<b>50.000,00</b>

**Despesa PPA: 1451 - 7 . 33003 . 12 . 361 . 31 . 2.87 . 0 . 339030**

### Estrutura Organizacional

Unidade gestora: 7 - Fundo Municipal de Educação de Salgueiro  
Órgão orçamentário: 33000 - SECRETARIA DE EDUCAÇÃO  
Unidade orçamentária: 33003 - DIRETORIA DE GESTÃO DE REDE DE ENSINO

### Classificação Funcional

Função: 12 - Educação  
Subfunção: 361 - Ensino Fundamental

### Estrutura Programática

Programa: 31 - ADMINISTRAÇÃO DE RECURSOS HUMANOS  
Ação: 87 - MANUTENÇÃO DAS ATIVIDADES DA DIRETORIA  
Subação:

### Natureza da Despesa

Categoria econômica: 3 - Despesas Correntes  
Grupo de despesa: 3 - Outras Despesas Correntes  
Modalidade de aplicação: 90 - Aplicações Diretas  
Elemento de despesa: 30 - Material de Consumo

Fonte de recurso	Valores previstos:	Global	2018	2019	2020	2021	Total
2 - 02 - Impostos e Transferências MDE		0,00	30.000,00	35.000,00	40.000,00	45.000,00	150.000,00
<b>Total:</b>		<b>0,00</b>	<b>30.000,00</b>	<b>35.000,00</b>	<b>40.000,00</b>	<b>45.000,00</b>	<b>150.000,00</b>

**Despesa PPA: 1452 - 7 . 33003 . 12 . 361 . 31 . 2.87 . 0 . 339033**

### Estrutura Organizacional

Unidade gestora: 7 - Fundo Municipal de Educação de Salgueiro  
Órgão orçamentário: 33000 - SECRETARIA DE EDUCAÇÃO  
Unidade orçamentária: 33003 - DIRETORIA DE GESTÃO DE REDE DE ENSINO

### Classificação Funcional

Função: 12 - Educação  
Subfunção: 361 - Ensino Fundamental

### Estrutura Programática

Programa: 31 - ADMINISTRAÇÃO DE RECURSOS HUMANOS  
Ação: 87 - MANUTENÇÃO DAS ATIVIDADES DA DIRETORIA  
Subação:

### Natureza da Despesa

Categoria econômica: 3 - Despesas Correntes  
Grupo de despesa: 3 - Outras Despesas Correntes  
Modalidade de aplicação: 90 - Aplicações Diretas  
Elemento de despesa: 33 - Passagens e Despesas com Locomoção

Fonte de recurso	Valores previstos:	Global	2018	2019	2020	2021	Total
2 - 02 - Impostos e Transferências MDE		0,00	3.000,00	3.200,00	3.300,00	3.500,00	13.000,00
<b>Total:</b>		<b>0,00</b>	<b>3.000,00</b>	<b>3.200,00</b>	<b>3.300,00</b>	<b>3.500,00</b>	<b>13.000,00</b>

# Prefeitura Municipal de Salgueiro

RUA JOAQUIM SAMPAIO, 279 - N S DAS GRAÇAS - 56.000-000 - Salgueiro/ PE  
CNPJ: 11.361.243/0001-71

Usuário: Rostand

Chave de Autenticação  
1716-3162-081

Página  
219 / 918

## Despesa PPA por Programa e Ação

**Despesa PPA: 1455 - 7 . 33003 . 12 . 361 . 31 . 2.87 . 0 . 339035**

### Estrutura Organizacional

Unidade gestora: 7 - Fundo Municipal de Educação de Salgueiro  
Órgão orçamentário: 33000 - SECRETARIA DE EDUCAÇÃO  
Unidade orçamentária: 33003 - DIRETORIA DE GESTÃO DE REDE DE ENSINO

### Classificação Funcional

Função: 12 - Educação  
Subfunção: 361 - Ensino Fundamental

### Estrutura Programática

Programa: 31 - ADMINISTRAÇÃO DE RECURSOS HUMANOS  
Ação: 87 - MANUTENÇÃO DAS ATIVIDADES DA DIRETORIA  
Subação:

### Natureza da Despesa

Categoria econômica: 3 - Despesas Correntes  
Grupo de despesa: 3 - Outras Despesas Correntes  
Modalidade de aplicação: 90 - Aplicações Diretas  
Elemento de despesa: 35 - Serviços de Consultoria

### Fonte de recurso

	Valores previstos:	Global	2018	2019	2020	2021	Total
2 - 02 - Impostos e Transferências MDE		0,00	2.000,00	2.100,00	2.200,00	2.300,00	8.600,00

**Total: 0,00 2.000,00 2.100,00 2.200,00 2.300,00 8.600,00**

**Despesa PPA: 1458 - 7 . 33003 . 12 . 361 . 31 . 2.87 . 0 . 339036**

### Estrutura Organizacional

Unidade gestora: 7 - Fundo Municipal de Educação de Salgueiro  
Órgão orçamentário: 33000 - SECRETARIA DE EDUCAÇÃO  
Unidade orçamentária: 33003 - DIRETORIA DE GESTÃO DE REDE DE ENSINO

### Classificação Funcional

Função: 12 - Educação  
Subfunção: 361 - Ensino Fundamental

### Estrutura Programática

Programa: 31 - ADMINISTRAÇÃO DE RECURSOS HUMANOS  
Ação: 87 - MANUTENÇÃO DAS ATIVIDADES DA DIRETORIA  
Subação:

### Natureza da Despesa

Categoria econômica: 3 - Despesas Correntes  
Grupo de despesa: 3 - Outras Despesas Correntes  
Modalidade de aplicação: 90 - Aplicações Diretas  
Elemento de despesa: 36 - Outros Serviços de Terceiros – Pessoa Física

### Fonte de recurso

	Valores previstos:	Global	2018	2019	2020	2021	Total
2 - 02 - Impostos e Transferências MDE		0,00	20.000,00	22.000,00	23.000,00	25.000,00	90.000,00

**Total: 0,00 20.000,00 22.000,00 23.000,00 25.000,00 90.000,00**

**Despesa PPA: 1459 - 7 . 33003 . 12 . 361 . 31 . 2.87 . 0 . 339039**

### Estrutura Organizacional

Unidade gestora: 7 - Fundo Municipal de Educação de Salgueiro  
Órgão orçamentário: 33000 - SECRETARIA DE EDUCAÇÃO  
Unidade orçamentária: 33003 - DIRETORIA DE GESTÃO DE REDE DE ENSINO

### Classificação Funcional

Função: 12 - Educação  
Subfunção: 361 - Ensino Fundamental

### Estrutura Programática

Programa: 31 - ADMINISTRAÇÃO DE RECURSOS HUMANOS  
Ação: 87 - MANUTENÇÃO DAS ATIVIDADES DA DIRETORIA  
Subação:

### Natureza da Despesa

Categoria econômica: 3 - Despesas Correntes  
Grupo de despesa: 3 - Outras Despesas Correntes  
Modalidade de aplicação: 90 - Aplicações Diretas  
Elemento de despesa: 39 - Outros Serviços de Terceiros – Pessoa Jurídica

### Fonte de recurso

	Valores previstos:	Global	2018	2019	2020	2021	Total
2 - 02 - Impostos e Transferências MDE		0,00	30.000,00	32.000,00	33.000,00	35.000,00	130.000,00

**Total: 0,00 30.000,00 32.000,00 33.000,00 35.000,00 130.000,00**



# Prefeitura Municipal de Salgueiro

RUA JOAQUIM SAMPAIO, 279 - N S DAS GRAÇAS - 56.000-000 - Salgueiro/ PE  
CNPJ: 11.361.243/0001-71

Usuário: Rostand

Chave de Autenticação

1716-3162-081

Página

220 / 918

## Despesa PPA por Programa e Ação

**Ação:** 1.148 AQUISIÇÃO DE VEÍCULOS, MÓVEIS, EQUIPAMENTOS E MATERIAIS PERMANENTES

**Tipo:** 1 - Projetos

**Objetivo:** AQUISIÇÃO DE VEÍCULOS, MÓVEIS, EQUIPAMENTOS E MATERIAIS PERMANENTES

**Produto:** .

**Sigla:**

**Indicador (unidade de medida):** 37 - Programa de Apoio às Políticas Públicas e Áreas Especiais não é mensurado por indicador (4 - Não Aplica-se, NA, NA)

**Método de cálculo:** Não Aplica-se.

**Método de avaliação:** Não Aplica-se.

**Despesa PPA:** 352 - 1 . 4002 . 4 . 122 . 31 . 1.148 . 0 . 449052

### Estrutura Organizacional

Unidade gestora: 1 - Prefeitura Municipal de Salgueiro

Órgão orçamentário: 4000 - SECRETÁRIA DE ADMINISTRAÇÃO

Unidade orçamentária: 4002 - DIRETORIA DE GESTÃO DE PESSOAS

### Classificação Funcional

Função: 4 - Administração

Subfunção: 122 - Administração Geral

### Estrutura Programática

Programa: 31 - ADMINISTRAÇÃO DE RECURSOS HUMANOS

Ação: 148 - AQUISIÇÃO DE VEÍCULOS, MÓVEIS, EQUIPAMENTOS E MATERIAIS PERMANENTES

Subação:

### Natureza da Despesa

Categoria econômica: 4 - Despesas de Capital

Grupo de despesa: 4 - Investimentos

Modalidade de aplicação: 90 - Aplicações Diretas

Elemento de despesa: 52 - Equipamentos e Material Permanente

### Fonte de recurso

1 - 01 - Recursos Próprios

	Valores previstos:	Global	2018	2019	2020	2021	Total
1 - 01 - Recursos Próprios		0,00	3.000,00	3.000,00	3.000,00	3.000,00	12.000,00

<b>Total:</b>		<b>0,00</b>	<b>3.000,00</b>	<b>3.000,00</b>	<b>3.000,00</b>	<b>3.000,00</b>	<b>12.000,00</b>
---------------	--	-------------	-----------------	-----------------	-----------------	-----------------	------------------

# Prefeitura Municipal de Salgueiro

RUA JOAQUIM SAMPAIO, 279 - N S DAS GRAÇAS - 56.000-000 - Salgueiro/ PE  
CNPJ: 11.361.243/0001-71

Usuário: Rostand

Chave de Autenticação  
1716-3162-081

Página  
221 / 918

## Despesa PPA por Programa e Ação

<b>Programa:</b>	<b>38 - CONTROLE FINANCEIRO</b>
Objetivo:	APRIMORAR OS PROCEDIMENTOS DA ADMINISTRAÇÃO FINANCEIRA, BUSCANDO MAIOR EFICÁCIA E CONTROLE DOS RECURSOS ARRECADADOS
Problema:	PROCEDIMENTOS DA ADMINISTRAÇÃO FINANCEIRA, BUSCANDO MAIOR EFICÁCIA E CONTROLE DOS RECURSOS ARRECADADOS
Justificativa:	ASSEGURAR OS RESULTADOS E O SUCESSO DO CONJUNTO DE AÇÕES GERENCIADAS, TORNAR EFICIENTES E EFICAZES A SUA GESTÃO. SUPERVISÃO, ACOMPANHAMENTO E AVALIAÇÃO E O MODO DE MONITORAR O CUMPRIMENTO DAS METAS ESTABELECIDAS
Público alvo:	PÚBLICO EM GERAL
Tipo:	2 - Apoio Administrativo
Responsável:	1 - CLEBEL DE SOUZA CORDEIRO
Horizonte temporal:	Contínuo
Fonte de financiamento:	( ) Seguridade Social (X) Fiscal
Macro objetivo:	

### Indicador (unidade de medida):

**Ação:** 2.59 MANUTENÇÃO DAS ATIVIDADES DA DIRETORIA

Tipo: 2 - Atividades

Objetivo: MANUTENÇÃO DAS ATIVIDADES DA DIRETORIA

Produto: .

Sigla:

**Indicador (unidade de medida):** 37 - Programa de Apoio às Políticas Públicas e Áreas Especiais não é mensurado por indicador (4 - Não Aplica-se, NA, NA)

Método de cálculo:

Não Aplica-se.

Método de avaliação:

Não Aplica-se.

**Despesa PPA:** 595 - 1 . 5004 . 4 . 123 . 38 . 2.59 . 0 . 319011

#### Estrutura Organizacional

Unidade gestora:

1 - Prefeitura Municipal de Salgueiro

Órgão orçamentário:

5000 - SECRETÁRIA DE FINANÇAS

Unidade orçamentária:

5004 - DIRETORIA DE CONTABILIDADE E TESOUREARIA

#### Classificação Funcional

Função:

4 - Administração

Subfunção:

123 - Administração Financeira

#### Estrutura Programática

Programa:

38 - CONTROLE FINANCEIRO

Ação:

59 - MANUTENÇÃO DAS ATIVIDADES DA DIRETORIA

Subação:

#### Natureza da Despesa

Categoria econômica:

3 - Despesas Correntes

Grupo de despesa:

1 - Pessoal e Encargos Sociais

Modalidade de aplicação:

90 - Aplicações Diretas

Elemento de despesa:

11 - Vencimentos e Vantagens Fixas – Pessoal Civil

Fonte de recurso	Valores previstos:	Global	2018	2019	2020	2021	Total
1 - 01 - Recursos Próprios		0,00	150.000,00	120.000,00	120.000,00	120.000,00	510.000,00
<b>Total:</b>		<b>0,00</b>	<b>150.000,00</b>	<b>120.000,00</b>	<b>120.000,00</b>	<b>120.000,00</b>	<b>510.000,00</b>

**Despesa PPA:** 598 - 1 . 5004 . 4 . 123 . 38 . 2.59 . 0 . 339030

#### Estrutura Organizacional

Unidade gestora:

1 - Prefeitura Municipal de Salgueiro

Órgão orçamentário:

5000 - SECRETÁRIA DE FINANÇAS

Unidade orçamentária:

5004 - DIRETORIA DE CONTABILIDADE E TESOUREARIA

#### Classificação Funcional

Função:

4 - Administração

Subfunção:

123 - Administração Financeira

#### Estrutura Programática

Programa:

38 - CONTROLE FINANCEIRO

Ação:

59 - MANUTENÇÃO DAS ATIVIDADES DA DIRETORIA

Subação:

#### Natureza da Despesa

Categoria econômica:

3 - Despesas Correntes

Grupo de despesa:

3 - Outras Despesas Correntes

Modalidade de aplicação:

90 - Aplicações Diretas

Elemento de despesa:

30 - Material de Consumo

# Prefeitura Municipal de Salgueiro

RUA JOAQUIM SAMPAIO, 279 - N S DAS GRAÇAS - 56.000-000 - Salgueiro/ PE  
CNPJ: 11.361.243/0001-71

Usuário: Rostand	Chave de Autenticação 1716-3162-081	Página 222 / 918
------------------	--	---------------------

## Despesa PPA por Programa e Ação

Fonte de recurso	Valores previstos:	Global	2018	2019	2020	2021	Total
1 - 01 - Recursos Próprios		0,00	10.000,00	10.000,00	10.000,00	10.000,00	40.000,00
<b>Total:</b>		<b>0,00</b>	<b>10.000,00</b>	<b>10.000,00</b>	<b>10.000,00</b>	<b>10.000,00</b>	<b>40.000,00</b>

**Despesa PPA: 601 - 1. 5004 . 4 . 123 . 38 . 2.59 . 0 . 339014**

### Estrutura Organizacional

Unidade gestora: 1 - Prefeitura Municipal de Salgueiro  
Órgão orçamentário: 5000 - SECRETÁRIA DE FINANÇAS  
Unidade orçamentária: 5004 - DIRETORIA DE CONTABILIDADE E TESOUREARIA

### Classificação Funcional

Função: 4 - Administração  
Subfunção: 123 - Administração Financeira

### Estrutura Programática

Programa: 38 - CONTROLE FINANCEIRO  
Ação: 59 - MANUTENÇÃO DAS ATIVIDADES DA DIRETORIA

### Subação:

### Natureza da Despesa

Categoria econômica: 3 - Despesas Correntes  
Grupo de despesa: 3 - Outras Despesas Correntes  
Modalidade de aplicação: 90 - Aplicações Diretas  
Elemento de despesa: 14 - Diárias – Civil

Fonte de recurso	Valores previstos:	Global	2018	2019	2020	2021	Total
1 - 01 - Recursos Próprios		0,00	1.000,00	1.000,00	1.000,00	1.000,00	4.000,00
<b>Total:</b>		<b>0,00</b>	<b>1.000,00</b>	<b>1.000,00</b>	<b>1.000,00</b>	<b>1.000,00</b>	<b>4.000,00</b>

**Despesa PPA: 602 - 1. 5004 . 4 . 123 . 38 . 2.59 . 0 . 339033**

### Estrutura Organizacional

Unidade gestora: 1 - Prefeitura Municipal de Salgueiro  
Órgão orçamentário: 5000 - SECRETÁRIA DE FINANÇAS  
Unidade orçamentária: 5004 - DIRETORIA DE CONTABILIDADE E TESOUREARIA

### Classificação Funcional

Função: 4 - Administração  
Subfunção: 123 - Administração Financeira

### Estrutura Programática

Programa: 38 - CONTROLE FINANCEIRO  
Ação: 59 - MANUTENÇÃO DAS ATIVIDADES DA DIRETORIA

### Subação:

### Natureza da Despesa

Categoria econômica: 3 - Despesas Correntes  
Grupo de despesa: 3 - Outras Despesas Correntes  
Modalidade de aplicação: 90 - Aplicações Diretas  
Elemento de despesa: 33 - Passagens e Despesas com Locomoção

Fonte de recurso	Valores previstos:	Global	2018	2019	2020	2021	Total
1 - 01 - Recursos Próprios		0,00	1.000,00	1.000,00	1.000,00	1.000,00	4.000,00
<b>Total:</b>		<b>0,00</b>	<b>1.000,00</b>	<b>1.000,00</b>	<b>1.000,00</b>	<b>1.000,00</b>	<b>4.000,00</b>

**Despesa PPA: 604 - 1. 5004 . 4 . 123 . 38 . 2.59 . 0 . 339035**

### Estrutura Organizacional

Unidade gestora: 1 - Prefeitura Municipal de Salgueiro  
Órgão orçamentário: 5000 - SECRETÁRIA DE FINANÇAS  
Unidade orçamentária: 5004 - DIRETORIA DE CONTABILIDADE E TESOUREARIA

### Classificação Funcional

Função: 4 - Administração  
Subfunção: 123 - Administração Financeira

### Estrutura Programática

Programa: 38 - CONTROLE FINANCEIRO  
Ação: 59 - MANUTENÇÃO DAS ATIVIDADES DA DIRETORIA

### Subação:

### Natureza da Despesa

Categoria econômica: 3 - Despesas Correntes  
Grupo de despesa: 3 - Outras Despesas Correntes  
Modalidade de aplicação: 90 - Aplicações Diretas  
Elemento de despesa: 35 - Serviços de Consultoria

Fonte de recurso	Valores previstos:	Global	2018	2019	2020	2021	Total
1 - 01 - Recursos Próprios		0,00	2.000,00	2.000,00	2.000,00	2.000,00	8.000,00
<b>Total:</b>		<b>0,00</b>	<b>2.000,00</b>	<b>2.000,00</b>	<b>2.000,00</b>	<b>2.000,00</b>	<b>8.000,00</b>

# Prefeitura Municipal de Salgueiro

RUA JOAQUIM SAMPAIO, 279 - N S DAS GRAÇAS - 56.000-000 - Salgueiro/ PE  
CNPJ: 11.361.243/0001-71

Usuário: Rostand	Chave de Autenticação 1716-3162-081	Página 223 / 918
------------------	--	---------------------

## Despesa PPA por Programa e Ação

**Despesa PPA: 606 - 1 . 5004 . 4 . 123 . 38 . 2.59 . 0 . 339036**

### Estrutura Organizacional

Unidade gestora: 1 - Prefeitura Municipal de Salgueiro  
Órgão orçamentário: 5000 - SECRETÁRIA DE FINANÇAS  
Unidade orçamentária: 5004 - DIRETORIA DE CONTABILIDADE E TESOUREARIA

### Classificação Funcional

Função: 4 - Administração  
Subfunção: 123 - Administração Financeira

### Estrutura Programática

Programa: 38 - CONTROLE FINANCEIRO  
Ação: 59 - MANUTENÇÃO DAS ATIVIDADES DA DIRETORIA  
Subação:

### Natureza da Despesa

Categoria econômica: 3 - Despesas Correntes  
Grupo de despesa: 3 - Outras Despesas Correntes  
Modalidade de aplicação: 90 - Aplicações Diretas  
Elemento de despesa: 36 - Outros Serviços de Terceiros – Pessoa Física

Fonte de recurso	Valores previstos:	Global	2018	2019	2020	2021	Total
1 - 01 - Recursos Próprios		0,00	8.000,00	8.000,00	8.000,00	8.000,00	32.000,00
<b>Total:</b>		<b>0,00</b>	<b>8.000,00</b>	<b>8.000,00</b>	<b>8.000,00</b>	<b>8.000,00</b>	<b>32.000,00</b>

**Despesa PPA: 608 - 1 . 5004 . 4 . 123 . 38 . 2.59 . 0 . 339039**

### Estrutura Organizacional

Unidade gestora: 1 - Prefeitura Municipal de Salgueiro  
Órgão orçamentário: 5000 - SECRETÁRIA DE FINANÇAS  
Unidade orçamentária: 5004 - DIRETORIA DE CONTABILIDADE E TESOUREARIA

### Classificação Funcional

Função: 4 - Administração  
Subfunção: 123 - Administração Financeira

### Estrutura Programática

Programa: 38 - CONTROLE FINANCEIRO  
Ação: 59 - MANUTENÇÃO DAS ATIVIDADES DA DIRETORIA  
Subação:

### Natureza da Despesa

Categoria econômica: 3 - Despesas Correntes  
Grupo de despesa: 3 - Outras Despesas Correntes  
Modalidade de aplicação: 90 - Aplicações Diretas  
Elemento de despesa: 39 - Outros Serviços de Terceiros – Pessoa Jurídica

Fonte de recurso	Valores previstos:	Global	2018	2019	2020	2021	Total
1 - 01 - Recursos Próprios		0,00	80.000,00	80.000,00	80.000,00	80.000,00	320.000,00
<b>Total:</b>		<b>0,00</b>	<b>80.000,00</b>	<b>80.000,00</b>	<b>80.000,00</b>	<b>80.000,00</b>	<b>320.000,00</b>

**Despesa PPA: 1778 - 1 . 5004 . 4 . 123 . 38 . 2.59 . 0 . 319013**

### Estrutura Organizacional

Unidade gestora: 1 - Prefeitura Municipal de Salgueiro  
Órgão orçamentário: 5000 - SECRETÁRIA DE FINANÇAS  
Unidade orçamentária: 5004 - DIRETORIA DE CONTABILIDADE E TESOUREARIA

### Classificação Funcional

Função: 4 - Administração  
Subfunção: 123 - Administração Financeira

### Estrutura Programática

Programa: 38 - CONTROLE FINANCEIRO  
Ação: 59 - MANUTENÇÃO DAS ATIVIDADES DA DIRETORIA  
Subação:

### Natureza da Despesa

Categoria econômica: 3 - Despesas Correntes  
Grupo de despesa: 1 - Pessoal e Encargos Sociais  
Modalidade de aplicação: 90 - Aplicações Diretas  
Elemento de despesa: 13 - Obrigações Patronais

Fonte de recurso	Valores previstos:	Global	2018	2019	2020	2021	Total
1 - 01 - Recursos Próprios		0,00	2.000,00	2.000,00	2.000,00	2.000,00	8.000,00
<b>Total:</b>		<b>0,00</b>	<b>2.000,00</b>	<b>2.000,00</b>	<b>2.000,00</b>	<b>2.000,00</b>	<b>8.000,00</b>

# Prefeitura Municipal de Salgueiro

RUA JOAQUIM SAMPAIO, 279 - N S DAS GRAÇAS - 56.000-000 - Salgueiro/ PE  
CNPJ: 11.361.243/0001-71

Usuário: Rostand

Chave de Autenticação  
1716-3162-081

Página  
224 / 918

## Despesa PPA por Programa e Ação

**Despesa PPA: 2082 - 1 . 5004 . 4 . 123 . 38 . 2.59 . 0 . 319004**

### Estrutura Organizacional

Unidade gestora: 1 - Prefeitura Municipal de Salgueiro  
Órgão orçamentário: 5000 - SECRETÁRIA DE FINANÇAS  
Unidade orçamentária: 5004 - DIRETORIA DE CONTABILIDADE E TESOUREARIA

### Classificação Funcional

Função: 4 - Administração  
Subfunção: 123 - Administração Financeira

### Estrutura Programática

Programa: 38 - CONTROLE FINANCEIRO  
Ação: 59 - MANUTENÇÃO DAS ATIVIDADES DA DIRETORIA  
Subação:

### Natureza da Despesa

Categoria econômica: 3 - Despesas Correntes  
Grupo de despesa: 1 - Pessoal e Encargos Sociais  
Modalidade de aplicação: 90 - Aplicações Diretas  
Elemento de despesa: 4 - Contratação por Tempo Determinado

Fonte de recurso	Valores previstos:	Global	2018	2019	2020	2021	Total
1 - 01 - Recursos Próprios		0,00	2.000,00	2.000,00	2.000,00	2.000,00	8.000,00

**Total: 0,00 2.000,00 2.000,00 2.000,00 2.000,00 2.000,00 8.000,00**

**Despesa PPA: 2083 - 1 . 5004 . 4 . 123 . 38 . 2.59 . 0 . 319016**

### Estrutura Organizacional

Unidade gestora: 1 - Prefeitura Municipal de Salgueiro  
Órgão orçamentário: 5000 - SECRETÁRIA DE FINANÇAS  
Unidade orçamentária: 5004 - DIRETORIA DE CONTABILIDADE E TESOUREARIA

### Classificação Funcional

Função: 4 - Administração  
Subfunção: 123 - Administração Financeira

### Estrutura Programática

Programa: 38 - CONTROLE FINANCEIRO  
Ação: 59 - MANUTENÇÃO DAS ATIVIDADES DA DIRETORIA  
Subação:

### Natureza da Despesa

Categoria econômica: 3 - Despesas Correntes  
Grupo de despesa: 1 - Pessoal e Encargos Sociais  
Modalidade de aplicação: 90 - Aplicações Diretas  
Elemento de despesa: 16 - Outras Despesas Variáveis – Pessoal Civil

Fonte de recurso	Valores previstos:	Global	2018	2019	2020	2021	Total
1 - 01 - Recursos Próprios		0,00	2.000,00	2.000,00	2.000,00	2.000,00	8.000,00

**Total: 0,00 2.000,00 2.000,00 2.000,00 2.000,00 2.000,00 8.000,00**

**Despesa PPA: 2084 - 1 . 5004 . 4 . 123 . 38 . 2.59 . 0 . 319113**

### Estrutura Organizacional

Unidade gestora: 1 - Prefeitura Municipal de Salgueiro  
Órgão orçamentário: 5000 - SECRETÁRIA DE FINANÇAS  
Unidade orçamentária: 5004 - DIRETORIA DE CONTABILIDADE E TESOUREARIA

### Classificação Funcional

Função: 4 - Administração  
Subfunção: 123 - Administração Financeira

### Estrutura Programática

Programa: 38 - CONTROLE FINANCEIRO  
Ação: 59 - MANUTENÇÃO DAS ATIVIDADES DA DIRETORIA  
Subação:

### Natureza da Despesa

Categoria econômica: 3 - Despesas Correntes  
Grupo de despesa: 1 - Pessoal e Encargos Sociais  
Modalidade de aplicação: 91 - Aplicação Direta Decorrente de Operação entre Órgãos, Fundos e Entidades Integrantes dos Orçamentos Fiscal e da Seguridade Social  
Elemento de despesa: 13 - Obrigações Patronais

Fonte de recurso	Valores previstos:	Global	2018	2019	2020	2021	Total
1 - 01 - Recursos Próprios		0,00	2.000,00	2.000,00	2.000,00	2.000,00	8.000,00

**Total: 0,00 2.000,00 2.000,00 2.000,00 2.000,00 2.000,00 8.000,00**

# Prefeitura Municipal de Salgueiro

RUA JOAQUIM SAMPAIO, 279 - N S DAS GRAÇAS - 56.000-000 - Salgueiro/ PE  
CNPJ: 11.361.243/0001-71

Usuário: Rostand

Chave de Autenticação  
1716-3162-081

Página  
225 / 918

## Despesa PPA por Programa e Ação

**Despesa PPA: 2085 - 1 . 5004 . 4 . 123 . 38 . 2.59 . 0 . 339047**

### Estrutura Organizacional

Unidade gestora: 1 - Prefeitura Municipal de Salgueiro  
Órgão orçamentário: 5000 - SECRETÁRIA DE FINANÇAS  
Unidade orçamentária: 5004 - DIRETORIA DE CONTABILIDADE E TESOUREARIA

### Classificação Funcional

Função: 4 - Administração  
Subfunção: 123 - Administração Financeira

### Estrutura Programática

Programa: 38 - CONTROLE FINANCEIRO  
Ação: 59 - MANUTENÇÃO DAS ATIVIDADES DA DIRETORIA  
Subação:

### Natureza da Despesa

Categoria econômica: 3 - Despesas Correntes  
Grupo de despesa: 3 - Outras Despesas Correntes  
Modalidade de aplicação: 90 - Aplicações Diretas  
Elemento de despesa: 47 - Obrigações Tributárias e Contributivas

Fonte de recurso	Valores previstos:	Global	2018	2019	2020	2021	Total
1 - 01 - Recursos Próprios		0,00	2.000,00	2.000,00	2.000,00	2.000,00	8.000,00

**Total: 0,00 2.000,00 2.000,00 2.000,00 2.000,00 2.000,00 8.000,00**

**Despesa PPA: 2086 - 1 . 5004 . 4 . 123 . 38 . 2.59 . 0 . 339092**

### Estrutura Organizacional

Unidade gestora: 1 - Prefeitura Municipal de Salgueiro  
Órgão orçamentário: 5000 - SECRETÁRIA DE FINANÇAS  
Unidade orçamentária: 5004 - DIRETORIA DE CONTABILIDADE E TESOUREARIA

### Classificação Funcional

Função: 4 - Administração  
Subfunção: 123 - Administração Financeira

### Estrutura Programática

Programa: 38 - CONTROLE FINANCEIRO  
Ação: 59 - MANUTENÇÃO DAS ATIVIDADES DA DIRETORIA  
Subação:

### Natureza da Despesa

Categoria econômica: 3 - Despesas Correntes  
Grupo de despesa: 3 - Outras Despesas Correntes  
Modalidade de aplicação: 90 - Aplicações Diretas  
Elemento de despesa: 92 - Despesas de Exercícios Anteriores

Fonte de recurso	Valores previstos:	Global	2018	2019	2020	2021	Total
1 - 01 - Recursos Próprios		0,00	2.000,00	2.000,00	2.000,00	2.000,00	8.000,00

**Total: 0,00 2.000,00 2.000,00 2.000,00 2.000,00 2.000,00 8.000,00**

**Despesa PPA: 2087 - 1 . 5004 . 4 . 123 . 38 . 2.59 . 0 . 339093**

### Estrutura Organizacional

Unidade gestora: 1 - Prefeitura Municipal de Salgueiro  
Órgão orçamentário: 5000 - SECRETÁRIA DE FINANÇAS  
Unidade orçamentária: 5004 - DIRETORIA DE CONTABILIDADE E TESOUREARIA

### Classificação Funcional

Função: 4 - Administração  
Subfunção: 123 - Administração Financeira

### Estrutura Programática

Programa: 38 - CONTROLE FINANCEIRO  
Ação: 59 - MANUTENÇÃO DAS ATIVIDADES DA DIRETORIA  
Subação:

### Natureza da Despesa

Categoria econômica: 3 - Despesas Correntes  
Grupo de despesa: 3 - Outras Despesas Correntes  
Modalidade de aplicação: 90 - Aplicações Diretas  
Elemento de despesa: 93 - Indenizações e Restituições

Fonte de recurso	Valores previstos:	Global	2018	2019	2020	2021	Total
1 - 01 - Recursos Próprios		0,00	2.000,00	2.000,00	2.000,00	2.000,00	8.000,00

**Total: 0,00 2.000,00 2.000,00 2.000,00 2.000,00 2.000,00 8.000,00**

# Prefeitura Municipal de Salgueiro

RUA JOAQUIM SAMPAIO, 279 - N S DAS GRAÇAS - 56.000-000 - Salgueiro/ PE  
CNPJ: 11.361.243/0001-71

Usuário: Rostand	Chave de Autenticação 1716-3162-081	Página 226 / 918
------------------	--	---------------------

## Despesa PPA por Programa e Ação

**Despesa PPA: 2178 - 1 . 5004 . 4 . 123 . 38 . 2.59 . 0 . 319092**

**Estrutura Organizacional**

Unidade gestora: 1 - Prefeitura Municipal de Salgueiro  
Órgão orçamentário: 5000 - SECRETÁRIA DE FINANÇAS  
Unidade orçamentária: 5004 - DIRETORIA DE CONTABILIDADE E TESOUREARIA

**Classificação Funcional**

Função: 4 - Administração  
Subfunção: 123 - Administração Financeira

**Estrutura Programática**

Programa: 38 - CONTROLE FINANCEIRO  
Ação: 59 - MANUTENÇÃO DAS ATIVIDADES DA DIRETORIA

**Subação:**

**Natureza da Despesa**

Categoria econômica: 3 - Despesas Correntes  
Grupo de despesa: 1 - Pessoal e Encargos Sociais  
Modalidade de aplicação: 90 - Aplicações Diretas  
Elemento de despesa: 92 - Despesas de Exercícios Anteriores

Fonte de recurso	Valores previstos:	Global	2018	2019	2020	2021	Total
1 - 01 - Recursos Próprios		0,00	2.000,00	2.000,00	2.000,00	2.000,00	8.000,00
<b>Total:</b>		<b>0,00</b>	<b>2.000,00</b>	<b>2.000,00</b>	<b>2.000,00</b>	<b>2.000,00</b>	<b>8.000,00</b>

**Despesa PPA: 2179 - 1 . 5004 . 4 . 123 . 38 . 2.59 . 0 . 319096**

**Estrutura Organizacional**

Unidade gestora: 1 - Prefeitura Municipal de Salgueiro  
Órgão orçamentário: 5000 - SECRETÁRIA DE FINANÇAS  
Unidade orçamentária: 5004 - DIRETORIA DE CONTABILIDADE E TESOUREARIA

**Classificação Funcional**

Função: 4 - Administração  
Subfunção: 123 - Administração Financeira

**Estrutura Programática**

Programa: 38 - CONTROLE FINANCEIRO  
Ação: 59 - MANUTENÇÃO DAS ATIVIDADES DA DIRETORIA

**Subação:**

**Natureza da Despesa**

Categoria econômica: 3 - Despesas Correntes  
Grupo de despesa: 1 - Pessoal e Encargos Sociais  
Modalidade de aplicação: 90 - Aplicações Diretas  
Elemento de despesa: 96 - Ressarcimento de Despesas de Pessoal Requisitado

Fonte de recurso	Valores previstos:	Global	2018	2019	2020	2021	Total
1 - 01 - Recursos Próprios		0,00	2.000,00	2.000,00	2.000,00	2.000,00	8.000,00
<b>Total:</b>		<b>0,00</b>	<b>2.000,00</b>	<b>2.000,00</b>	<b>2.000,00</b>	<b>2.000,00</b>	<b>8.000,00</b>

**Despesa PPA: 2180 - 1 . 5004 . 4 . 123 . 38 . 2.59 . 0 . 339032**

**Estrutura Organizacional**

Unidade gestora: 1 - Prefeitura Municipal de Salgueiro  
Órgão orçamentário: 5000 - SECRETÁRIA DE FINANÇAS  
Unidade orçamentária: 5004 - DIRETORIA DE CONTABILIDADE E TESOUREARIA

**Classificação Funcional**

Função: 4 - Administração  
Subfunção: 123 - Administração Financeira

**Estrutura Programática**

Programa: 38 - CONTROLE FINANCEIRO  
Ação: 59 - MANUTENÇÃO DAS ATIVIDADES DA DIRETORIA

**Subação:**

**Natureza da Despesa**

Categoria econômica: 3 - Despesas Correntes  
Grupo de despesa: 3 - Outras Despesas Correntes  
Modalidade de aplicação: 90 - Aplicações Diretas  
Elemento de despesa: 32 - Material, Bem ou Serviço para Distribuição Gratuita

Fonte de recurso	Valores previstos:	Global	2018	2019	2020	2021	Total
1 - 01 - Recursos Próprios		0,00	2.000,00	2.000,00	2.000,00	2.000,00	8.000,00
<b>Total:</b>		<b>0,00</b>	<b>2.000,00</b>	<b>2.000,00</b>	<b>2.000,00</b>	<b>2.000,00</b>	<b>8.000,00</b>

# Prefeitura Municipal de Salgueiro

RUA JOAQUIM SAMPAIO, 279 - N S DAS GRAÇAS - 56.000-000 - Salgueiro/ PE  
CNPJ: 11.361.243/0001-71

Usuário: Rostand	Chave de Autenticação 1716-3162-081	Página 227 / 918
------------------	--	---------------------

## Despesa PPA por Programa e Ação

**Despesa PPA: 2181 - 1 . 5004 . 4 . 123 . 38 . 2.59 . 0 . 339048**

### Estrutura Organizacional

Unidade gestora: 1 - Prefeitura Municipal de Salgueiro  
Órgão orçamentário: 5000 - SECRETÁRIA DE FINANÇAS  
Unidade orçamentária: 5004 - DIRETORIA DE CONTABILIDADE E TESOUREARIA

### Classificação Funcional

Função: 4 - Administração  
Subfunção: 123 - Administração Financeira

### Estrutura Programática

Programa: 38 - CONTROLE FINANCEIRO  
Ação: 59 - MANUTENÇÃO DAS ATIVIDADES DA DIRETORIA

### Subação:

### Natureza da Despesa

Categoria econômica: 3 - Despesas Correntes  
Grupo de despesa: 3 - Outras Despesas Correntes  
Modalidade de aplicação: 90 - Aplicações Diretas  
Elemento de despesa: 48 - Outros Auxílios Financeiros a Pessoas Físicas

Fonte de recurso	Valores previstos:	Global	2018	2019	2020	2021	Total
1 - 01 - Recursos Próprios		0,00	2.000,00	2.000,00	2.000,00	2.000,00	8.000,00
<b>Total:</b>		<b>0,00</b>	<b>2.000,00</b>	<b>2.000,00</b>	<b>2.000,00</b>	<b>2.000,00</b>	<b>8.000,00</b>

**Despesa PPA: 2182 - 1 . 5004 . 4 . 123 . 38 . 2.59 . 0 . 339091**

### Estrutura Organizacional

Unidade gestora: 1 - Prefeitura Municipal de Salgueiro  
Órgão orçamentário: 5000 - SECRETÁRIA DE FINANÇAS  
Unidade orçamentária: 5004 - DIRETORIA DE CONTABILIDADE E TESOUREARIA

### Classificação Funcional

Função: 4 - Administração  
Subfunção: 123 - Administração Financeira

### Estrutura Programática

Programa: 38 - CONTROLE FINANCEIRO  
Ação: 59 - MANUTENÇÃO DAS ATIVIDADES DA DIRETORIA

### Subação:

### Natureza da Despesa

Categoria econômica: 3 - Despesas Correntes  
Grupo de despesa: 3 - Outras Despesas Correntes  
Modalidade de aplicação: 90 - Aplicações Diretas  
Elemento de despesa: 91 - Sentenças Judiciais

Fonte de recurso	Valores previstos:	Global	2018	2019	2020	2021	Total
1 - 01 - Recursos Próprios		0,00	2.000,00	2.000,00	2.000,00	2.000,00	8.000,00
<b>Total:</b>		<b>0,00</b>	<b>2.000,00</b>	<b>2.000,00</b>	<b>2.000,00</b>	<b>2.000,00</b>	<b>8.000,00</b>

**Despesa PPA: 2183 - 1 . 5004 . 4 . 123 . 38 . 2.59 . 0 . 339096**

### Estrutura Organizacional

Unidade gestora: 1 - Prefeitura Municipal de Salgueiro  
Órgão orçamentário: 5000 - SECRETÁRIA DE FINANÇAS  
Unidade orçamentária: 5004 - DIRETORIA DE CONTABILIDADE E TESOUREARIA

### Classificação Funcional

Função: 4 - Administração  
Subfunção: 123 - Administração Financeira

### Estrutura Programática

Programa: 38 - CONTROLE FINANCEIRO  
Ação: 59 - MANUTENÇÃO DAS ATIVIDADES DA DIRETORIA

### Subação:

### Natureza da Despesa

Categoria econômica: 3 - Despesas Correntes  
Grupo de despesa: 3 - Outras Despesas Correntes  
Modalidade de aplicação: 90 - Aplicações Diretas  
Elemento de despesa: 96 - Ressarcimento de Despesas de Pessoal Requisitado

Fonte de recurso	Valores previstos:	Global	2018	2019	2020	2021	Total
1 - 01 - Recursos Próprios		0,00	2.000,00	2.000,00	2.000,00	2.000,00	8.000,00
<b>Total:</b>		<b>0,00</b>	<b>2.000,00</b>	<b>2.000,00</b>	<b>2.000,00</b>	<b>2.000,00</b>	<b>8.000,00</b>



# Prefeitura Municipal de Salgueiro

RUA JOAQUIM SAMPAIO, 279 - N S DAS GRAÇAS - 56.000-000 - Salgueiro/ PE  
CNPJ: 11.361.243/0001-71

Usuário: Rostand

Chave de Autenticação  
1716-3162-081

Página  
228 / 918

## Despesa PPA por Programa e Ação

**Ação:** 2.60 DESPESAS DE EXERCÍCIO ANTERIORES

Tipo: 2 - Atividades

Objetivo: DESPESAS DE EXERCÍCIO ANTERIORES

Produto: .

Sigla:

**Indicador (unidade de medida):** 37 - Programa de Apoio às Políticas Públicas e Áreas Especiais não é mensurado por indicador (4 - Não Aplica-se, NA, NA)

Método de cálculo: Não Aplica-se.

Método de avaliação: Não Aplica-se.

**Despesa PPA:** 615 - 1 . 5004 . 4 . 123 . 38 . 2.60 . 0 . 319092

### Estrutura Organizacional

Unidade gestora: 1 - Prefeitura Municipal de Salgueiro

Órgão orçamentário: 5000 - SECRETÁRIA DE FINANÇAS

Unidade orçamentária: 5004 - DIRETORIA DE CONTABILIDADE E TESOURARIA

### Classificação Funcional

Função: 4 - Administração

Subfunção: 123 - Administração Financeira

### Estrutura Programática

Programa: 38 - CONTROLE FINANCEIRO

Ação: 60 - DESPESAS DE EXERCÍCIO ANTERIORES

Subação:

### Natureza da Despesa

Categoria econômica: 3 - Despesas Correntes

Grupo de despesa: 1 - Pessoal e Encargos Sociais

Modalidade de aplicação: 90 - Aplicações Diretas

Elemento de despesa: 92 - Despesas de Exercícios Anteriores

Fonte de recurso	Valores previstos:	Global	2018	2019	2020	2021	Total
1 - 01 - Recursos Próprios		0,00	60.000,00	50.000,00	50.000,00	50.000,00	210.000,00

**Total:** 0,00 60.000,00 50.000,00 50.000,00 50.000,00 210.000,00

**Despesa PPA:** 616 - 1 . 5004 . 4 . 123 . 38 . 2.60 . 0 . 339092

### Estrutura Organizacional

Unidade gestora: 1 - Prefeitura Municipal de Salgueiro

Órgão orçamentário: 5000 - SECRETÁRIA DE FINANÇAS

Unidade orçamentária: 5004 - DIRETORIA DE CONTABILIDADE E TESOURARIA

### Classificação Funcional

Função: 4 - Administração

Subfunção: 123 - Administração Financeira

### Estrutura Programática

Programa: 38 - CONTROLE FINANCEIRO

Ação: 60 - DESPESAS DE EXERCÍCIO ANTERIORES

Subação:

### Natureza da Despesa

Categoria econômica: 3 - Despesas Correntes

Grupo de despesa: 3 - Outras Despesas Correntes

Modalidade de aplicação: 90 - Aplicações Diretas

Elemento de despesa: 92 - Despesas de Exercícios Anteriores

Fonte de recurso	Valores previstos:	Global	2018	2019	2020	2021	Total
1 - 01 - Recursos Próprios		0,00	20.000,00	20.000,00	20.000,00	20.000,00	80.000,00

**Total:** 0,00 20.000,00 20.000,00 20.000,00 20.000,00 80.000,00

**Ação:** 2.61 INDENIZAÇÕES E RESTITUIÇÕES

Tipo: 2 - Atividades

Objetivo: INDENIZAÇÕES E RESTITUIÇÕES

Produto: INDENIZAÇÕES E RESTITUIÇÕES

Sigla:

**Indicador (unidade de medida):** 37 - Programa de Apoio às Políticas Públicas e Áreas Especiais não é mensurado por indicador (4 - Não Aplica-se, NA, NA)

Método de cálculo: Não Aplica-se.

Método de avaliação: Não Aplica-se.

# Prefeitura Municipal de Salgueiro

RUA JOAQUIM SAMPAIO, 279 - N S DAS GRAÇAS - 56.000-000 - Salgueiro/ PE  
CNPJ: 11.361.243/0001-71

Usuário: Rostand	Chave de Autenticação 1716-3162-081	Página 229 / 918
------------------	--	---------------------

## Despesa PPA por Programa e Ação

**Despesa PPA:** 620 - 1 . 5004 . 4 . 123 . 38 . 2.61 . 0 . 339093

**Estrutura Organizacional**

Unidade gestora: 1 - Prefeitura Municipal de Salgueiro  
Órgão orçamentário: 5000 - SECRETÁRIA DE FINANÇAS  
Unidade orçamentária: 5004 - DIRETORIA DE CONTABILIDADE E TESOUREARIA

**Classificação Funcional**

Função: 4 - Administração  
Subfunção: 123 - Administração Financeira

**Estrutura Programática**

Programa: 38 - CONTROLE FINANCEIRO  
Ação: 61 - INDENIZAÇÕES E RESTITUIÇÕES

**Subação:**

**Natureza da Despesa**

Categoria econômica: 3 - Despesas Correntes  
Grupo de despesa: 3 - Outras Despesas Correntes  
Modalidade de aplicação: 90 - Aplicações Diretas  
Elemento de despesa: 93 - Indenizações e Restituições

Fonte de recurso	Valores previstos:	Global	2018	2019	2020	2021	Total
1 - 01 - Recursos Próprios		0,00	50.000,00	50.000,00	50.000,00	50.000,00	200.000,00
<b>Total:</b>		<b>0,00</b>	<b>50.000,00</b>	<b>50.000,00</b>	<b>50.000,00</b>	<b>50.000,00</b>	<b>200.000,00</b>

**Ação:** 2.88 MANUTENÇÃO DAS ATIVIDADES DA DIRETORIA

Tipo: 2 - Atividades

Objetivo: MANUTENÇÃO DAS ATIVIDADES DA DIRETORIA

Produto: MANUTENÇÃO DAS ATIVIDADES DA DIRETORIA

Sigla:

**Indicador (unidade de medida):** 37 - Programa de Apoio às Políticas Públicas e Áreas Especiais não é mensurado por indicador (4 - Não Aplica-se, NA, NA)

Método de cálculo: Não Aplica-se.

Método de avaliação: Não Aplica-se.

**Despesa PPA:** 643 - 7 . 6005 . 12 . 361 . 38 . 2.88 . 0 . 319004

**Estrutura Organizacional**

Unidade gestora: 7 - Fundo Municipal de Educação de Salgueiro  
Órgão orçamentário: 6000 - SECRETARIA DE EDUCAÇÃO  
Unidade orçamentária: 6005 - SECRETARIA DE ADMINISTRAÇÃO FINANCEIRA

**Classificação Funcional**

Função: 12 - Educação  
Subfunção: 361 - Ensino Fundamental

**Estrutura Programática**

Programa: 38 - CONTROLE FINANCEIRO  
Ação: 88 - MANUTENÇÃO DAS ATIVIDADES DA DIRETORIA

**Subação:**

**Natureza da Despesa**

Categoria econômica: 3 - Despesas Correntes  
Grupo de despesa: 1 - Pessoal e Encargos Sociais  
Modalidade de aplicação: 90 - Aplicações Diretas  
Elemento de despesa: 4 - Contratação por Tempo Determinado

Fonte de recurso	Valores previstos:	Global	2018	2019	2020	2021	Total
2 - 02 - Impostos e Transferências MDE		0,00	2.000,00	2.000,00	2.000,00	2.000,00	8.000,00
<b>Total:</b>		<b>0,00</b>	<b>2.000,00</b>	<b>2.000,00</b>	<b>2.000,00</b>	<b>2.000,00</b>	<b>8.000,00</b>

**Despesa PPA:** 644 - 7 . 6005 . 12 . 361 . 38 . 2.88 . 0 . 319005

**Estrutura Organizacional**

Unidade gestora: 7 - Fundo Municipal de Educação de Salgueiro  
Órgão orçamentário: 6000 - SECRETARIA DE EDUCAÇÃO  
Unidade orçamentária: 6005 - SECRETARIA DE ADMINISTRAÇÃO FINANCEIRA

**Classificação Funcional**

Função: 12 - Educação  
Subfunção: 361 - Ensino Fundamental

**Estrutura Programática**

Programa: 38 - CONTROLE FINANCEIRO  
Ação: 88 - MANUTENÇÃO DAS ATIVIDADES DA DIRETORIA

**Subação:**

# Prefeitura Municipal de Salgueiro

RUA JOAQUIM SAMPAIO, 279 - N S DAS GRAÇAS - 56.000-000 - Salgueiro/ PE  
CNPJ: 11.361.243/0001-71

Usuário: Rostand

Chave de Autenticação  
1716-3162-081

Página  
230 / 918

## Despesa PPA por Programa e Ação

### Natureza da Despesa

Categoria econômica: 3 - Despesas Correntes  
Grupo de despesa: 1 - Pessoal e Encargos Sociais  
Modalidade de aplicação: 90 - Aplicações Diretas  
Elemento de despesa: 5 - Outros Benefícios Previdenciários do servidor ou do militar

Fonte de recurso	Valores previstos:	Global	2018	2019	2020	2021	Total
2 - 02 - Impostos e Transferências MDE		0,00	1.000,00	1.000,00	1.000,00	1.000,00	4.000,00
<b>Total:</b>		<b>0,00</b>	<b>1.000,00</b>	<b>1.000,00</b>	<b>1.000,00</b>	<b>1.000,00</b>	<b>4.000,00</b>

**Despesa PPA: 645 - 7 . 6005 . 12 . 361 . 38 . 2.88 . 0 . 319011**

### Estrutura Organizacional

Unidade gestora: 7 - Fundo Municipal de Educação de Salgueiro  
Órgão orçamentário: 6000 - SECRETARIA DE EDUCAÇÃO  
Unidade orçamentária: 6005 - SECRETARIA DE ADMINISTRAÇÃO FINANCEIRA

### Classificação Funcional

Função: 12 - Educação  
Subfunção: 361 - Ensino Fundamental

### Estrutura Programática

Programa: 38 - CONTROLE FINANCEIRO  
Ação: 88 - MANUTENÇÃO DAS ATIVIDADES DA DIRETORIA

Subação:

### Natureza da Despesa

Categoria econômica: 3 - Despesas Correntes  
Grupo de despesa: 1 - Pessoal e Encargos Sociais  
Modalidade de aplicação: 90 - Aplicações Diretas  
Elemento de despesa: 11 - Vencimentos e Vantagens Fixas – Pessoal Civil

Fonte de recurso	Valores previstos:	Global	2018	2019	2020	2021	Total
2 - 02 - Impostos e Transferências MDE		0,00	5.000,00	5.000,00	5.000,00	5.000,00	20.000,00
<b>Total:</b>		<b>0,00</b>	<b>5.000,00</b>	<b>5.000,00</b>	<b>5.000,00</b>	<b>5.000,00</b>	<b>20.000,00</b>

**Despesa PPA: 646 - 7 . 6005 . 12 . 361 . 38 . 2.88 . 0 . 339014**

### Estrutura Organizacional

Unidade gestora: 7 - Fundo Municipal de Educação de Salgueiro  
Órgão orçamentário: 6000 - SECRETARIA DE EDUCAÇÃO  
Unidade orçamentária: 6005 - SECRETARIA DE ADMINISTRAÇÃO FINANCEIRA

### Classificação Funcional

Função: 12 - Educação  
Subfunção: 361 - Ensino Fundamental

### Estrutura Programática

Programa: 38 - CONTROLE FINANCEIRO  
Ação: 88 - MANUTENÇÃO DAS ATIVIDADES DA DIRETORIA

Subação:

### Natureza da Despesa

Categoria econômica: 3 - Despesas Correntes  
Grupo de despesa: 3 - Outras Despesas Correntes  
Modalidade de aplicação: 90 - Aplicações Diretas  
Elemento de despesa: 14 - Diárias – Civil

Fonte de recurso	Valores previstos:	Global	2018	2019	2020	2021	Total
2 - 02 - Impostos e Transferências MDE		0,00	3.000,00	3.000,00	3.000,00	3.000,00	12.000,00
<b>Total:</b>		<b>0,00</b>	<b>3.000,00</b>	<b>3.000,00</b>	<b>3.000,00</b>	<b>3.000,00</b>	<b>12.000,00</b>

**Despesa PPA: 647 - 7 . 6005 . 12 . 361 . 38 . 2.88 . 0 . 339030**

### Estrutura Organizacional

Unidade gestora: 7 - Fundo Municipal de Educação de Salgueiro  
Órgão orçamentário: 6000 - SECRETARIA DE EDUCAÇÃO  
Unidade orçamentária: 6005 - SECRETARIA DE ADMINISTRAÇÃO FINANCEIRA

### Classificação Funcional

Função: 12 - Educação  
Subfunção: 361 - Ensino Fundamental

### Estrutura Programática

Programa: 38 - CONTROLE FINANCEIRO  
Ação: 88 - MANUTENÇÃO DAS ATIVIDADES DA DIRETORIA

Subação:

# Prefeitura Municipal de Salgueiro

RUA JOAQUIM SAMPAIO, 279 - N S DAS GRAÇAS - 56.000-000 - Salgueiro/ PE  
CNPJ: 11.361.243/0001-71

Usuário: Rostand

Chave de Autenticação  
1716-3162-081

Página  
231 / 918

## Despesa PPA por Programa e Ação

### Natureza da Despesa

Categoria econômica: 3 - Despesas Correntes  
Grupo de despesa: 3 - Outras Despesas Correntes  
Modalidade de aplicação: 90 - Aplicações Diretas  
Elemento de despesa: 30 - Material de Consumo

Fonte de recurso	Valores previstos:	Global	2018	2019	2020	2021	Total
2 - 02 - Impostos e Transferências MDE		0,00	3.000,00	3.000,00	3.000,00	3.000,00	12.000,00
<b>Total:</b>		<b>0,00</b>	<b>3.000,00</b>	<b>3.000,00</b>	<b>3.000,00</b>	<b>3.000,00</b>	<b>12.000,00</b>

**Despesa PPA: 648 - 7 . 6005 . 12 . 361 . 38 . 2.88 . 0 . 339033**

### Estrutura Organizacional

Unidade gestora: 7 - Fundo Municipal de Educação de Salgueiro  
Órgão orçamentário: 6000 - SECRETARIA DE EDUCAÇÃO  
Unidade orçamentária: 6005 - SECRETARIA DE ADMINISTRAÇÃO FINANCEIRA

### Classificação Funcional

Função: 12 - Educação  
Subfunção: 361 - Ensino Fundamental

### Estrutura Programática

Programa: 38 - CONTROLE FINANCEIRO  
Ação: 88 - MANUTENÇÃO DAS ATIVIDADES DA DIRETORIA  
Subação:

### Natureza da Despesa

Categoria econômica: 3 - Despesas Correntes  
Grupo de despesa: 3 - Outras Despesas Correntes  
Modalidade de aplicação: 90 - Aplicações Diretas  
Elemento de despesa: 33 - Passagens e Despesas com Locomoção

Fonte de recurso	Valores previstos:	Global	2018	2019	2020	2021	Total
2 - 02 - Impostos e Transferências MDE		0,00	1.000,00	1.000,00	1.000,00	1.000,00	4.000,00
<b>Total:</b>		<b>0,00</b>	<b>1.000,00</b>	<b>1.000,00</b>	<b>1.000,00</b>	<b>1.000,00</b>	<b>4.000,00</b>

**Despesa PPA: 649 - 7 . 6005 . 12 . 361 . 38 . 2.88 . 0 . 339035**

### Estrutura Organizacional

Unidade gestora: 7 - Fundo Municipal de Educação de Salgueiro  
Órgão orçamentário: 6000 - SECRETARIA DE EDUCAÇÃO  
Unidade orçamentária: 6005 - SECRETARIA DE ADMINISTRAÇÃO FINANCEIRA

### Classificação Funcional

Função: 12 - Educação  
Subfunção: 361 - Ensino Fundamental

### Estrutura Programática

Programa: 38 - CONTROLE FINANCEIRO  
Ação: 88 - MANUTENÇÃO DAS ATIVIDADES DA DIRETORIA  
Subação:

### Natureza da Despesa

Categoria econômica: 3 - Despesas Correntes  
Grupo de despesa: 3 - Outras Despesas Correntes  
Modalidade de aplicação: 90 - Aplicações Diretas  
Elemento de despesa: 35 - Serviços de Consultoria

Fonte de recurso	Valores previstos:	Global	2018	2019	2020	2021	Total
2 - 02 - Impostos e Transferências MDE		0,00	1.000,00	1.000,00	1.000,00	1.000,00	4.000,00
<b>Total:</b>		<b>0,00</b>	<b>1.000,00</b>	<b>1.000,00</b>	<b>1.000,00</b>	<b>1.000,00</b>	<b>4.000,00</b>

**Despesa PPA: 650 - 7 . 6005 . 12 . 361 . 38 . 2.88 . 0 . 339036**

### Estrutura Organizacional

Unidade gestora: 7 - Fundo Municipal de Educação de Salgueiro  
Órgão orçamentário: 6000 - SECRETARIA DE EDUCAÇÃO  
Unidade orçamentária: 6005 - SECRETARIA DE ADMINISTRAÇÃO FINANCEIRA

### Classificação Funcional

Função: 12 - Educação  
Subfunção: 361 - Ensino Fundamental

### Estrutura Programática

Programa: 38 - CONTROLE FINANCEIRO  
Ação: 88 - MANUTENÇÃO DAS ATIVIDADES DA DIRETORIA  
Subação:

# Prefeitura Municipal de Salgueiro

RUA JOAQUIM SAMPAIO, 279 - N S DAS GRAÇAS - 56.000-000 - Salgueiro/ PE  
CNPJ: 11.361.243/0001-71

Usuário: Rostand	Chave de Autenticação 1716-3162-081	Página 232 / 918
------------------	--	---------------------

## Despesa PPA por Programa e Ação

### Natureza da Despesa

Categoria econômica: 3 - Despesas Correntes  
Grupo de despesa: 3 - Outras Despesas Correntes  
Modalidade de aplicação: 90 - Aplicações Diretas  
Elemento de despesa: 36 - Outros Serviços de Terceiros – Pessoa Física

Fonte de recurso	Valores previstos:	Global	2018	2019	2020	2021	Total
2 - 02 - Impostos e Transferências MDE		0,00	3.000,00	3.000,00	3.000,00	3.000,00	12.000,00
<b>Total:</b>		<b>0,00</b>	<b>3.000,00</b>	<b>3.000,00</b>	<b>3.000,00</b>	<b>3.000,00</b>	<b>12.000,00</b>

**Despesa PPA: 651 - 7 . 6005 . 12 . 361 . 38 . 2.88 . 0 . 339039**

### Estrutura Organizacional

Unidade gestora: 7 - Fundo Municipal de Educação de Salgueiro  
Órgão orçamentário: 6000 - SECRETARIA DE EDUCAÇÃO  
Unidade orçamentária: 6005 - SECRETARIA DE ADMINISTRAÇÃO FINANCEIRA

### Classificação Funcional

Função: 12 - Educação  
Subfunção: 361 - Ensino Fundamental

### Estrutura Programática

Programa: 38 - CONTROLE FINANCEIRO  
Ação: 88 - MANUTENÇÃO DAS ATIVIDADES DA DIRETORIA

Subação:

### Natureza da Despesa

Categoria econômica: 3 - Despesas Correntes  
Grupo de despesa: 3 - Outras Despesas Correntes  
Modalidade de aplicação: 90 - Aplicações Diretas  
Elemento de despesa: 39 - Outros Serviços de Terceiros – Pessoa Jurídica

Fonte de recurso	Valores previstos:	Global	2018	2019	2020	2021	Total
2 - 02 - Impostos e Transferências MDE		0,00	3.000,00	3.000,00	3.000,00	3.000,00	12.000,00
<b>Total:</b>		<b>0,00</b>	<b>3.000,00</b>	<b>3.000,00</b>	<b>3.000,00</b>	<b>3.000,00</b>	<b>12.000,00</b>

**Ação: 1.157 AQUISIÇÃO DE VEÍCULOS, MÓVEIS, EQUIPAMENTOS E MATERIAS PERMANENTES**

Tipo: 1 - Projetos

Objetivo: AQUISIÇÃO DE VEÍCULOS, MÓVEIS, EQUIPAMENTOS E MATERIAS PERMANENTES

Produto: .

Sigla:

**Indicador (unidade de medida):** 37 - Programa de Apoio às Políticas Públicas e Áreas Especiais não é mensurado por indicador (4 - Não Aplica-se, NA, NA)

Método de cálculo: Não Aplica-se.

Método de avaliação: Não Aplica-se.

**Despesa PPA: 612 - 1 . 5004 . 4 . 123 . 38 . 1.157 . 0 . 449052**

### Estrutura Organizacional

Unidade gestora: 1 - Prefeitura Municipal de Salgueiro  
Órgão orçamentário: 5000 - SECRETARIA DE FINANÇAS  
Unidade orçamentária: 5004 - DIRETORIA DE CONTABILIDADE E TESOUREARIA

### Classificação Funcional

Função: 4 - Administração  
Subfunção: 123 - Administração Financeira

### Estrutura Programática

Programa: 38 - CONTROLE FINANCEIRO  
Ação: 157 - AQUISIÇÃO DE VEÍCULOS, MÓVEIS, EQUIPAMENTOS E MATERIAS PERMANENTES

Subação:

### Natureza da Despesa

Categoria econômica: 4 - Despesas de Capital  
Grupo de despesa: 4 - Investimentos  
Modalidade de aplicação: 90 - Aplicações Diretas  
Elemento de despesa: 52 - Equipamentos e Material Permanente

Fonte de recurso	Valores previstos:	Global	2018	2019	2020	2021	Total
1 - 01 - Recursos Próprios		0,00	3.000,00	3.000,00	3.000,00	3.000,00	12.000,00
<b>Total:</b>		<b>0,00</b>	<b>3.000,00</b>	<b>3.000,00</b>	<b>3.000,00</b>	<b>3.000,00</b>	<b>12.000,00</b>

# Prefeitura Municipal de Salgueiro

RUA JOAQUIM SAMPAIO, 279 - N S DAS GRAÇAS - 56.000-000 - Salgueiro/ PE  
CNPJ: 11.361.243/0001-71

Usuário: Rostand

Chave de Autenticação  
1716-3162-081

Página  
233 / 918

## Despesa PPA por Programa e Ação

**Programa:** 43 - AUDITORIA - CONTROLE INTERNO  
**Objetivo:** OPERACIONALIZAR O SISITEMA DE CONTROLE INTERNO NO MUNICÍPIO POR MEIO DA REALIZAÇÃO DAS ATRIBUIÇÕES CONSTITUCIONAIS E LEGAIS ESTABELECIDAS PARA O ÓRGÃO CENTRAL DE CONTROLE INTERNO NO MUNICÍPIO.  
**Problema:** REALIZAR AS ATRIBUIÇÕES CONSTITUCIONAIS E LEGAIS ESTABELECIDAS PARA O ÓRGÃO CENTRAL DE CONTROLE INTERNO NO MUNICÍPIO.  
**Justificativa:** ESTE PROGRAMA TEM COMO FINALIDADE PROPORCIONAR A REALIZAÇÃO DAS AÇÕES ESTRUTURADORAS DE CONTROLE INTERNO NO MUNICÍPIO, CONFORME ESTABELECIDO NA LEGISLAÇÃO, BEM COMO PERMITIR O REGULAR FUNCIONAMENTO DO ÓRGÃO CENTRAL DE CONTROLE INTERNO E DAS UNIDADES EXECUTORAS.  
**Público alvo:** Governo Municipal.  
**Tipo:** 2 - Apoio Administrativo  
**Responsável:** 1 - CLEBEL DE SOUZA CORDEIRO  
**Horizonte temporal:** Temporário Início: 01/01/2018 Fim: 21/12/2021  
**Fonte de financiamento:** ( ) Seguridade Social (X) Fiscal  
**Macro objetivo:**

**Indicador (unidade de medida):**

**Ação:** 1.4 AQUISIÇÃO DE MÓVEIS, EQUIPAMENTOS E OUTROS MATERIAIS PERMANENTES

**Tipo:** 1 - Projetos

**Objetivo:** AQUISIÇÃO DE MÓVEIS, EQUIPAMENTOS E OUTROS MATERIAIS PERMANENTES

**Produto:** .

**Sigla:**

**Indicador (unidade de medida):** 37 - Programa de Apoio às Políticas Públicas e Áreas Especiais não é mensurado por indicador (4 - Não Aplica-se, NA, NA)

**Método de cálculo:** Não Aplica-se.

**Método de avaliação:** Não Aplica-se.

**Despesa PPA:** 1 - 1 . 2001 . 4 . 124 . 43 . 1.4 . 0 . 449052

**Estrutura Organizacional**

Unidade gestora: 1 - Prefeitura Municipal de Salgueiro

Órgão orçamentário: 2000 - PODER EXECUTIVO

Unidade orçamentária: 2001 - UNIDADE DE CONTROLE INTERNO

**Classificação Funcional**

Função: 4 - Administração

Subfunção: 124 - Controle Interno

**Estrutura Programática**

Programa: 43 - AUDITORIA - CONTROLE INTERNO

Ação: 4 - AQUISIÇÃO DE MÓVEIS, EQUIPAMENTOS E OUTROS MATERIAIS PERMANENTES

Subação:

**Natureza da Despesa**

Categoria econômica: 4 - Despesas de Capital

Grupo de despesa: 4 - Investimentos

Modalidade de aplicação: 90 - Aplicações Diretas

Elemento de despesa: 52 - Equipamentos e Material Permanente

Fonte de recurso	Valores previstos:	Global	2018	2019	2020	2021	Total
1 - 01 - Recursos Próprios		0,00	4.000,00	4.340,00	4.708,90	5.109,16	18.158,06
<b>Total:</b>		<b>0,00</b>	<b>4.000,00</b>	<b>4.340,00</b>	<b>4.708,90</b>	<b>5.109,16</b>	<b>18.158,06</b>

**Ação:** 2.11 MANUTENÇÃO DAS ATIVIDADES DO CONTROLE INTERNO

**Tipo:** 2 - Atividades

**Objetivo:** MANUTENÇÃO DAS ATIVIDADES DO CONTROLE INTERNO

**Produto:** .

**Sigla:**

**Indicador (unidade de medida):** 37 - Programa de Apoio às Políticas Públicas e Áreas Especiais não é mensurado por indicador (4 - Não Aplica-se, NA, NA)

**Método de cálculo:** Não Aplica-se.

**Método de avaliação:** Não Aplica-se.

**Despesa PPA:** 9 - 1 . 2001 . 4 . 124 . 43 . 2.11 . 0 . 319004

**Estrutura Organizacional**

Unidade gestora: 1 - Prefeitura Municipal de Salgueiro

Órgão orçamentário: 2000 - PODER EXECUTIVO

Unidade orçamentária: 2001 - UNIDADE DE CONTROLE INTERNO

# Prefeitura Municipal de Salgueiro

RUA JOAQUIM SAMPAIO, 279 - N S DAS GRAÇAS - 56.000-000 - Salgueiro/ PE  
CNPJ: 11.361.243/0001-71

Usuário: Rostand

Chave de Autenticação  
1716-3162-081

Página  
234 / 918

## Despesa PPA por Programa e Ação

### Classificação Funcional

Função: 4 - Administração  
Subfunção: 124 - Controle Interno

### Estrutura Programática

Programa: 43 - AUDITORIA - CONTROLE INTERNO  
Ação: 11 - MANUTENÇÃO DAS ATIVIDADES DO CONTROLE INTERNO  
Subação:

### Natureza da Despesa

Categoria econômica: 3 - Despesas Correntes  
Grupo de despesa: 1 - Pessoal e Encargos Sociais  
Modalidade de aplicação: 90 - Aplicações Diretas  
Elemento de despesa: 4 - Contratação por Tempo Determinado

Fonte de recurso	Valores previstos:	Global	2018	2019	2020	2021	Total
1 - 01 - Recursos Próprios		0,00	4.000,00	4.340,00	4.708,00	5.109,00	18.157,00

**Total:** **0,00** **4.000,00** **4.340,00** **4.708,00** **5.109,00** **18.157,00**

**Despesa PPA:** **12 - 1 . 2001 . 4 . 124 . 43 . 2.11 . 0 . 319013**

### Estrutura Organizacional

Unidade gestora: 1 - Prefeitura Municipal de Salgueiro  
Órgão orçamentário: 2000 - PODER EXECUTIVO  
Unidade orçamentária: 2001 - UNIDADE DE CONTROLE INTERNO

### Classificação Funcional

Função: 4 - Administração  
Subfunção: 124 - Controle Interno

### Estrutura Programática

Programa: 43 - AUDITORIA - CONTROLE INTERNO  
Ação: 11 - MANUTENÇÃO DAS ATIVIDADES DO CONTROLE INTERNO  
Subação:

### Natureza da Despesa

Categoria econômica: 3 - Despesas Correntes  
Grupo de despesa: 1 - Pessoal e Encargos Sociais  
Modalidade de aplicação: 90 - Aplicações Diretas  
Elemento de despesa: 13 - Obrigações Patronais

Fonte de recurso	Valores previstos:	Global	2018	2019	2020	2021	Total
1 - 01 - Recursos Próprios		0,00	16.000,00	16.000,00	16.000,00	16.000,00	64.000,00

**Total:** **0,00** **16.000,00** **16.000,00** **16.000,00** **16.000,00** **64.000,00**

**Despesa PPA:** **15 - 1 . 2001 . 4 . 124 . 43 . 2.11 . 0 . 319011**

### Estrutura Organizacional

Unidade gestora: 1 - Prefeitura Municipal de Salgueiro  
Órgão orçamentário: 2000 - PODER EXECUTIVO  
Unidade orçamentária: 2001 - UNIDADE DE CONTROLE INTERNO

### Classificação Funcional

Função: 4 - Administração  
Subfunção: 124 - Controle Interno

### Estrutura Programática

Programa: 43 - AUDITORIA - CONTROLE INTERNO  
Ação: 11 - MANUTENÇÃO DAS ATIVIDADES DO CONTROLE INTERNO  
Subação:

### Natureza da Despesa

Categoria econômica: 3 - Despesas Correntes  
Grupo de despesa: 1 - Pessoal e Encargos Sociais  
Modalidade de aplicação: 90 - Aplicações Diretas  
Elemento de despesa: 11 - Vencimentos e Vantagens Fixas – Pessoal Civil

Fonte de recurso	Valores previstos:	Global	2018	2019	2020	2021	Total
1 - 01 - Recursos Próprios		0,00	120.000,00	220.000,00	220.000,00	220.000,00	780.000,00

**Total:** **0,00** **120.000,00** **220.000,00** **220.000,00** **220.000,00** **780.000,00**

**Despesa PPA:** **18 - 1 . 2001 . 4 . 124 . 43 . 2.11 . 0 . 339014**

### Estrutura Organizacional

Unidade gestora: 1 - Prefeitura Municipal de Salgueiro  
Órgão orçamentário: 2000 - PODER EXECUTIVO  
Unidade orçamentária: 2001 - UNIDADE DE CONTROLE INTERNO

### Classificação Funcional

Função: 4 - Administração  
Subfunção: 124 - Controle Interno

# Prefeitura Municipal de Salgueiro

RUA JOAQUIM SAMPAIO, 279 - N S DAS GRAÇAS - 56.000-000 - Salgueiro/ PE  
CNPJ: 11.361.243/0001-71

Usuário: Rostand

Chave de Autenticação  
1716-3162-081

Página  
235 / 918

## Despesa PPA por Programa e Ação

### Estrutura Programática

Programa: 43 - AUDITORIA - CONTROLE INTERNO  
Ação: 11 - MANUTENÇÃO DAS ATIVIDADES DO CONTROLE INTERNO  
Subação:

### Natureza da Despesa

Categoria econômica: 3 - Despesas Correntes  
Grupo de despesa: 3 - Outras Despesas Correntes  
Modalidade de aplicação: 90 - Aplicações Diretas  
Elemento de despesa: 14 - Diárias – Civil

Fonte de recurso	Valores previstos:	Global	2018	2019	2020	2021	Total
1 - 01 - Recursos Próprios		0,00	3.000,00	3.500,00	3.500,00	3.500,00	13.500,00
<b>Total:</b>		<b>0,00</b>	<b>3.000,00</b>	<b>3.500,00</b>	<b>3.500,00</b>	<b>3.500,00</b>	<b>13.500,00</b>

**Despesa PPA: 20 - 1 . 2001 . 4 . 124 . 43 . 2.11 . 0 . 339030**

### Estrutura Organizacional

Unidade gestora: 1 - Prefeitura Municipal de Salgueiro  
Órgão orçamentário: 2000 - PODER EXECUTIVO  
Unidade orçamentária: 2001 - UNIDADE DE CONTROLE INTERNO

### Classificação Funcional

Função: 4 - Administração  
Subfunção: 124 - Controle Interno

### Estrutura Programática

Programa: 43 - AUDITORIA - CONTROLE INTERNO  
Ação: 11 - MANUTENÇÃO DAS ATIVIDADES DO CONTROLE INTERNO  
Subação:

### Natureza da Despesa

Categoria econômica: 3 - Despesas Correntes  
Grupo de despesa: 3 - Outras Despesas Correntes  
Modalidade de aplicação: 90 - Aplicações Diretas  
Elemento de despesa: 30 - Material de Consumo

Fonte de recurso	Valores previstos:	Global	2018	2019	2020	2021	Total
1 - 01 - Recursos Próprios		0,00	5.000,00	5.000,00	5.000,00	5.000,00	20.000,00
<b>Total:</b>		<b>0,00</b>	<b>5.000,00</b>	<b>5.000,00</b>	<b>5.000,00</b>	<b>5.000,00</b>	<b>20.000,00</b>

**Despesa PPA: 22 - 1 . 2001 . 4 . 124 . 43 . 2.11 . 0 . 339033**

### Estrutura Organizacional

Unidade gestora: 1 - Prefeitura Municipal de Salgueiro  
Órgão orçamentário: 2000 - PODER EXECUTIVO  
Unidade orçamentária: 2001 - UNIDADE DE CONTROLE INTERNO

### Classificação Funcional

Função: 4 - Administração  
Subfunção: 124 - Controle Interno

### Estrutura Programática

Programa: 43 - AUDITORIA - CONTROLE INTERNO  
Ação: 11 - MANUTENÇÃO DAS ATIVIDADES DO CONTROLE INTERNO  
Subação:

### Natureza da Despesa

Categoria econômica: 3 - Despesas Correntes  
Grupo de despesa: 3 - Outras Despesas Correntes  
Modalidade de aplicação: 90 - Aplicações Diretas  
Elemento de despesa: 33 - Passagens e Despesas com Locomoção

Fonte de recurso	Valores previstos:	Global	2018	2019	2020	2021	Total
1 - 01 - Recursos Próprios		0,00	3.000,00	3.000,00	3.000,00	3.000,00	12.000,00
<b>Total:</b>		<b>0,00</b>	<b>3.000,00</b>	<b>3.000,00</b>	<b>3.000,00</b>	<b>3.000,00</b>	<b>12.000,00</b>

**Despesa PPA: 24 - 1 . 2001 . 4 . 124 . 43 . 2.11 . 0 . 339035**

### Estrutura Organizacional

Unidade gestora: 1 - Prefeitura Municipal de Salgueiro  
Órgão orçamentário: 2000 - PODER EXECUTIVO  
Unidade orçamentária: 2001 - UNIDADE DE CONTROLE INTERNO

### Classificação Funcional

Função: 4 - Administração  
Subfunção: 124 - Controle Interno



# Prefeitura Municipal de Salgueiro

RUA JOAQUIM SAMPAIO, 279 - N S DAS GRAÇAS - 56.000-000 - Salgueiro/ PE  
CNPJ: 11.361.243/0001-71

Usuário: Rostand

Chave de Autenticação  
1716-3162-081

Página  
236 / 918

## Despesa PPA por Programa e Ação

### Estrutura Programática

Programa: 43 - AUDITORIA - CONTROLE INTERNO  
Ação: 11 - MANUTENÇÃO DAS ATIVIDADES DO CONTROLE INTERNO  
Subação:

### Natureza da Despesa

Categoria econômica: 3 - Despesas Correntes  
Grupo de despesa: 3 - Outras Despesas Correntes  
Modalidade de aplicação: 90 - Aplicações Diretas  
Elemento de despesa: 35 - Serviços de Consultoria

Fonte de recurso	Valores previstos:	Global	2018	2019	2020	2021	Total
1 - 01 - Recursos Próprios		0,00	12.000,00	12.000,00	12.000,00	12.000,00	48.000,00

**Total:** **0,00** **12.000,00** **12.000,00** **12.000,00** **12.000,00** **48.000,00**

**Despesa PPA:** **27 - 1 . 2001 . 4 . 124 . 43 . 2.11 . 0 . 339036**

### Estrutura Organizacional

Unidade gestora: 1 - Prefeitura Municipal de Salgueiro  
Órgão orçamentário: 2000 - PODER EXECUTIVO  
Unidade orçamentária: 2001 - UNIDADE DE CONTROLE INTERNO

### Classificação Funcional

Função: 4 - Administração  
Subfunção: 124 - Controle Interno

### Estrutura Programática

Programa: 43 - AUDITORIA - CONTROLE INTERNO  
Ação: 11 - MANUTENÇÃO DAS ATIVIDADES DO CONTROLE INTERNO  
Subação:

### Natureza da Despesa

Categoria econômica: 3 - Despesas Correntes  
Grupo de despesa: 3 - Outras Despesas Correntes  
Modalidade de aplicação: 90 - Aplicações Diretas  
Elemento de despesa: 36 - Outros Serviços de Terceiros – Pessoa Física

Fonte de recurso	Valores previstos:	Global	2018	2019	2020	2021	Total
1 - 01 - Recursos Próprios		0,00	2.000,00	2.000,00	2.000,00	2.000,00	8.000,00

**Total:** **0,00** **2.000,00** **2.000,00** **2.000,00** **2.000,00** **8.000,00**

**Despesa PPA:** **28 - 1 . 2001 . 4 . 124 . 43 . 2.11 . 0 . 339039**

### Estrutura Organizacional

Unidade gestora: 1 - Prefeitura Municipal de Salgueiro  
Órgão orçamentário: 2000 - PODER EXECUTIVO  
Unidade orçamentária: 2001 - UNIDADE DE CONTROLE INTERNO

### Classificação Funcional

Função: 4 - Administração  
Subfunção: 124 - Controle Interno

### Estrutura Programática

Programa: 43 - AUDITORIA - CONTROLE INTERNO  
Ação: 11 - MANUTENÇÃO DAS ATIVIDADES DO CONTROLE INTERNO  
Subação:

### Natureza da Despesa

Categoria econômica: 3 - Despesas Correntes  
Grupo de despesa: 3 - Outras Despesas Correntes  
Modalidade de aplicação: 90 - Aplicações Diretas  
Elemento de despesa: 39 - Outros Serviços de Terceiros – Pessoa Jurídica

Fonte de recurso	Valores previstos:	Global	2018	2019	2020	2021	Total
1 - 01 - Recursos Próprios		0,00	3.000,00	3.000,00	3.000,00	3.000,00	12.000,00

**Total:** **0,00** **3.000,00** **3.000,00** **3.000,00** **3.000,00** **12.000,00**

**Despesa PPA:** **1858 - 1 . 2001 . 4 . 124 . 43 . 2.11 . 0 . 319113**

### Estrutura Organizacional

Unidade gestora: 1 - Prefeitura Municipal de Salgueiro  
Órgão orçamentário: 2000 - PODER EXECUTIVO  
Unidade orçamentária: 2001 - UNIDADE DE CONTROLE INTERNO

### Classificação Funcional

Função: 4 - Administração  
Subfunção: 124 - Controle Interno

# Prefeitura Municipal de Salgueiro

RUA JOAQUIM SAMPAIO, 279 - N S DAS GRAÇAS - 56.000-000 - Salgueiro/ PE  
CNPJ: 11.361.243/0001-71

Usuário: Rostand

Chave de Autenticação  
1716-3162-081

Página  
237 / 918

## Despesa PPA por Programa e Ação

### Estrutura Programática

Programa: 43 - AUDITORIA - CONTROLE INTERNO  
Ação: 11 - MANUTENÇÃO DAS ATIVIDADES DO CONTROLE INTERNO  
Subação:

### Natureza da Despesa

Categoria econômica: 3 - Despesas Correntes  
Grupo de despesa: 1 - Pessoal e Encargos Sociais  
Modalidade de aplicação: 91 - Aplicação Direta Decorrente de Operação entre Órgãos, Fundos e Entidades Integrantes dos Orçamentos Fiscal e da Seguridade Social  
Elemento de despesa: 13 - Obrigações Patronais

Fonte de recurso	Valores previstos:	Global	2018	2019	2020	2021	Total
1 - 01 - Recursos Próprios		0,00	12.000,00	13.020,00	14.126,00	15.327,00	54.473,00

**Total:** **0,00** **12.000,00** **13.020,00** **14.126,00** **15.327,00** **54.473,00**

**Despesa PPA: 1859 - 1 . 2001 . 4 . 124 . 43 . 2.11 . 0 . 339047**

### Estrutura Organizacional

Unidade gestora: 1 - Prefeitura Municipal de Salgueiro  
Órgão orçamentário: 2000 - PODER EXECUTIVO  
Unidade orçamentária: 2001 - UNIDADE DE CONTROLE INTERNO

### Classificação Funcional

Função: 4 - Administração  
Subfunção: 124 - Controle Interno

### Estrutura Programática

Programa: 43 - AUDITORIA - CONTROLE INTERNO  
Ação: 11 - MANUTENÇÃO DAS ATIVIDADES DO CONTROLE INTERNO  
Subação:

### Natureza da Despesa

Categoria econômica: 3 - Despesas Correntes  
Grupo de despesa: 3 - Outras Despesas Correntes  
Modalidade de aplicação: 90 - Aplicações Diretas  
Elemento de despesa: 47 - Obrigações Tributárias e Contributivas

Fonte de recurso	Valores previstos:	Global	2018	2019	2020	2021	Total
1 - 01 - Recursos Próprios		0,00	3.000,00	3.000,00	3.000,00	3.000,00	12.000,00

**Total:** **0,00** **3.000,00** **3.000,00** **3.000,00** **3.000,00** **3.000,00** **12.000,00**

# Prefeitura Municipal de Salgueiro

RUA JOAQUIM SAMPAIO, 279 - N S DAS GRAÇAS - 56.000-000 - Salgueiro/ PE  
CNPJ: 11.361.243/0001-71

Usuário: Rostand	Chave de Autenticação 1716-3162-081	Página 238 / 918
------------------	--	---------------------

## Despesa PPA por Programa e Ação

<b>Programa:</b>	<b>44 - QUALIDADE DOS GASTOS E INVESTIMENOS PUBLICOS</b>
<b>Objetivo:</b>	NORMATIZAÇÃO DE PROCEDIMENTOS E CONTROLES COM FOCO MULTISSETORIAL NA GESTÃO DOS RECURSOS FINANCEIROS E MATERIAIS EM BENEFÍCIO DO CIDADÃO.
<b>Problema:</b>	PROCEDIMENTOS E CONTROLES COM FOCO MULTISSETORIAL NA GESTÃO DOS RECURSOS FINANCEIROS E MATERIAIS EM BENEFÍCIO DO CIDADÃO.
<b>Justificativa:</b>	ASSEGURAR OS RESULTADOS E O SUCESSO DO CONJUNTO DE AÇÕES GERENCIADAS, TORNAR EFICIENTES E EFICAZES A SUA GESTÃO, SUPERVISÃO, ACOMPANHAMENTO E AVALIAÇÃO DE MODO A MONITORAR O CUMPRIMENTO DAS METAS ESTABELECIDAS.
<b>Público alvo:</b>	GOVERNO MUNICIPAL
<b>Tipo:</b>	2 - Apoio Administrativo
<b>Responsável:</b>	1 - CLEBEL DE SOUZA CORDEIRO
<b>Horizonte temporal:</b>	Contínuo
<b>Fonte de financiamento:</b>	( ) Seguridade Social (X) Fiscal
<b>Macro objetivo:</b>	

### Indicador (unidade de medida):

**Ação:** 2.50 IMPLEMENTAÇÃO E MANUTENÇÃO DO PROGRAMA DE ECONOMICIDADE E QUALIDADE DAS COMPRAS

**Tipo:** 2 - Atividades

**Objetivo:** IMPLEMENTAÇÃO E MANUTENÇÃO DO PROGRAMA DE ECONOMICIDADE E QUALIDADE DAS COMPRAS

**Produto:** .

**Sigla:**

**Indicador (unidade de medida):** 37 - Programa de Apoio às Políticas Públicas e Áreas Especiais não é mensurado por indicador (4 - Não Aplica-se, NA, NA)

**Método de cálculo:** Não Aplica-se.

**Método de avaliação:** Não Aplica-se.

**Despesa PPA:** 398 - 1 . 4003 . 4 . 122 . 44 . 2.50 . 0 . 339030

### Estrutura Organizacional

Unidade gestora: 1 - Prefeitura Municipal de Salgueiro  
Órgão orçamentário: 4000 - SECRETÁRIA DE ADMINISTRAÇÃO  
Unidade orçamentária: 4003 - DIRETORIA DE CONTROLE DE MATERIAL E PATRIMÔNIO

### Classificação Funcional

Função: 4 - Administração  
Subfunção: 122 - Administração Geral

### Estrutura Programática

Programa: 44 - QUALIDADE DOS GASTOS E INVESTIMENOS PUBLICOS  
Ação: 50 - IMPLEMENTAÇÃO E MANUTENÇÃO DO PROGRAMA DE ECONOMICIDADE E QUALIDADE DAS COMPRAS  
Subação:

### Natureza da Despesa

Categoria econômica: 3 - Despesas Correntes  
Grupo de despesa: 3 - Outras Despesas Correntes  
Modalidade de aplicação: 90 - Aplicações Diretas  
Elemento de despesa: 30 - Material de Consumo

Fonte de recurso	Valores previstos:	Global	2018	2019	2020	2021	Total
1 - 01 - Recursos Próprios		0,00	2.000,00	2.000,00	2.000,00	2.000,00	8.000,00
<b>Total:</b>		<b>0,00</b>	<b>2.000,00</b>	<b>2.000,00</b>	<b>2.000,00</b>	<b>2.000,00</b>	<b>8.000,00</b>

**Despesa PPA:** 400 - 1 . 4003 . 4 . 122 . 44 . 2.50 . 0 . 339036

### Estrutura Organizacional

Unidade gestora: 1 - Prefeitura Municipal de Salgueiro  
Órgão orçamentário: 4000 - SECRETÁRIA DE ADMINISTRAÇÃO  
Unidade orçamentária: 4003 - DIRETORIA DE CONTROLE DE MATERIAL E PATRIMÔNIO

### Classificação Funcional

Função: 4 - Administração  
Subfunção: 122 - Administração Geral

### Estrutura Programática

Programa: 44 - QUALIDADE DOS GASTOS E INVESTIMENOS PUBLICOS  
Ação: 50 - IMPLEMENTAÇÃO E MANUTENÇÃO DO PROGRAMA DE ECONOMICIDADE E QUALIDADE DAS COMPRAS  
Subação:

### Natureza da Despesa

Categoria econômica: 3 - Despesas Correntes  
Grupo de despesa: 3 - Outras Despesas Correntes  
Modalidade de aplicação: 90 - Aplicações Diretas  
Elemento de despesa: 36 - Outros Serviços de Terceiros – Pessoa Física

# Prefeitura Municipal de Salgueiro

RUA JOAQUIM SAMPAIO, 279 - N S DAS GRAÇAS - 56.000-000 - Salgueiro/ PE  
CNPJ: 11.361.243/0001-71

Usuário: Rostand	Chave de Autenticação 1716-3162-081	Página 239 / 918
------------------	--	---------------------

## Despesa PPA por Programa e Ação

Fonte de recurso	Valores previstos:	Global	2018	2019	2020	2021	Total
1 - 01 - Recursos Próprios		0,00	2.000,00	2.000,00	2.000,00	2.000,00	8.000,00
<b>Total:</b>		<b>0,00</b>	<b>2.000,00</b>	<b>2.000,00</b>	<b>2.000,00</b>	<b>2.000,00</b>	<b>8.000,00</b>

**Despesa PPA:** 401 - 1 . 4003 . 4 . 122 . 44 . 2.50 . 0 . 339039

### Estrutura Organizacional

Unidade gestora: 1 - Prefeitura Municipal de Salgueiro  
Órgão orçamentário: 4000 - SECRETÁRIA DE ADMINISTRAÇÃO  
Unidade orçamentária: 4003 - DIRETORIA DE CONTROLE DE MATERIAL E PATRIMÔNIO

### Classificação Funcional

Função: 4 - Administração  
Subfunção: 122 - Administração Geral

### Estrutura Programática

Programa: 44 - QUALIDADE DOS GASTOS E INVESTIMENOS PUBLICOS  
Ação: 50 - IMPLEMENTAÇÃO E MANUTENÇÃO DO PROGRAMA DE ECONOMICIDADE E QUALIDADE DAS COMPRAS

### Subação:

### Natureza da Despesa

Categoria econômica: 3 - Despesas Correntes  
Grupo de despesa: 3 - Outras Despesas Correntes  
Modalidade de aplicação: 90 - Aplicações Diretas  
Elemento de despesa: 39 - Outros Serviços de Terceiros – Pessoa Jurídica

Fonte de recurso	Valores previstos:	Global	2018	2019	2020	2021	Total
1 - 01 - Recursos Próprios		0,00	17.000,00	18.000,00	20.000,00	20.000,00	75.000,00
<b>Total:</b>		<b>0,00</b>	<b>17.000,00</b>	<b>18.000,00</b>	<b>20.000,00</b>	<b>20.000,00</b>	<b>75.000,00</b>

### Ação: 1.150 AQUISIÇÃO DE MÓVEIS, EQUIPAMENTOS E MATERIAIS PERMANENTES

Tipo: 1 - Projetos

Objetivo: AQUISIÇÃO DE MÓVEIS, EQUIPAMENTOS E MATERIAIS PERMANENTES

Produto: AQUISIÇÃO DE MÓVEIS, EQUIPAMENTOS E MATERIAIS PERMANENTES

Sigla:

**Indicador (unidade de medida):** 37 - Programa de Apoio às Políticas Públicas e Áreas Especiais não é mensurado por indicador (4 - Não Aplica-se, NA, NA)

Método de cálculo: Não Aplica-se.

Método de avaliação: Não Aplica-se.

**Despesa PPA:** 405 - 1 . 4003 . 4 . 122 . 44 . 1.150 . 0 . 449052

### Estrutura Organizacional

Unidade gestora: 1 - Prefeitura Municipal de Salgueiro  
Órgão orçamentário: 4000 - SECRETÁRIA DE ADMINISTRAÇÃO  
Unidade orçamentária: 4003 - DIRETORIA DE CONTROLE DE MATERIAL E PATRIMÔNIO

### Classificação Funcional

Função: 4 - Administração  
Subfunção: 122 - Administração Geral

### Estrutura Programática

Programa: 44 - QUALIDADE DOS GASTOS E INVESTIMENOS PUBLICOS  
Ação: 150 - AQUISIÇÃO DE MÓVEIS, EQUIPAMENTOS E MATERIAIS PERMANENTES

### Subação:

### Natureza da Despesa

Categoria econômica: 4 - Despesas de Capital  
Grupo de despesa: 4 - Investimentos  
Modalidade de aplicação: 90 - Aplicações Diretas  
Elemento de despesa: 52 - Equipamentos e Material Permanente

Fonte de recurso	Valores previstos:	Global	2018	2019	2020	2021	Total
1 - 01 - Recursos Próprios		0,00	3.000,00	3.000,00	3.000,00	3.000,00	12.000,00
<b>Total:</b>		<b>0,00</b>	<b>3.000,00</b>	<b>3.000,00</b>	<b>3.000,00</b>	<b>3.000,00</b>	<b>12.000,00</b>

# Prefeitura Municipal de Salgueiro

RUA JOAQUIM SAMPAIO, 279 - N S DAS GRAÇAS - 56.000-000 - Salgueiro/ PE  
CNPJ: 11.361.243/0001-71

Usuário: Rostand

Chave de Autenticação

1716-3162-081

Página

240 / 918

## Despesa PPA por Programa e Ação

**Programa:** 58 - ADMINISTRAÇÃO TRIBUTÁRIA  
**Objetivo:** APRIMORAR OS PROCEDIMENTOS DE ADMINISTRAÇÃO TRIBUTÁRIA (IPTU, LICENÇA DE FUNCIONAMENTO, DIVIDA ATIVA E DEMAIS TRIBUTOS), BUSCANDO MAIOR EFICIÊNCIA NO CONTROLE DOS RECURSOS ARRECADADOS, COM POLITICA DE ORIENTAÇÃO E ESCLARECIMENTO AOS CONTRIBUINTES O RETORNO DO PRODUTO ARRECADADO EM OBRAS E INVESTIMENTOS SOCIAIS.  
**Problema:** PROCEDIMENTOS DE ADMINISTRAÇÃO TRIBUTÁRIA (IPTU, LICENÇA DE FUNCIONAMENTO, DIVIDA ATIVA E DEMAIS TRIBUTOS), BUSCANDO MAIOR EFICIÊNCIA ECONTROLE DOS RECURSOS ARRECADADOS, COM POLITICA DE ORIENTAÇÃO E ESCLARECIMENTO AOS CONTRIBUINTES DO RETORNO DO PRODUTO ARRECADADO EM OBRAS E INVESTIMENTOS SOCIAIS.  
**Justificativa:** ASSEGURAR OS RESULTADOS E O SUCESSO DO CONJUNTO DE AÇÕES GERENCIADAS, TORNAR EFICIENTES E EFICAZES A SUA GESTÃO, SUPERVISÃO, ACOMPANHAMENTO E AVALIAÇÃO DE MODO A MONITORAR O CUMPRIMENTO DAS METAS ESTABELECIDAS.  
**Público alvo:** PÚBLICO EM GERAL  
**Tipo:** 2 - Apoio Administrativo  
**Responsável:** 1 - CLEBEL DE SOUZA CORDEIRO  
**Horizonte temporal:** Contínuo  
**Fonte de financiamento:** ( ) Seguridade Social (X) Fiscal  
**Macro objetivo:**

**Indicador (unidade de medida):**

**Ação:** 1.13 REESTRUTURAÇÃO E MODERNIZAÇÃO ADMINISTRATIVA E TRIBUTÁRIA - PMAT

**Tipo:** 1 - Projetos

**Objetivo:** REESTRUTURAÇÃO E MODERNIZAÇÃO ADMINISTRATIVA E TRIBUTÁRIA - PMAT

**Produto:** ARRECADÇÃO TRIBUTÁRIA

**Sigla:**

**Indicador (unidade de medida):** 37 - Programa de Apoio às Políticas Públicas e Áreas Especiais não é mensurado por indicador (4 - Não Aplica-se, NA, NA)

**Método de cálculo:** Não Aplica-se.

**Método de avaliação:** Não Aplica-se.

**Despesa PPA:** 456 - 1 . 5002 . 4 . 129 . 58 . 1.13 . 0 . 449052

**Estrutura Organizacional**

Unidade gestora: 1 - Prefeitura Municipal de Salgueiro

Órgão orçamentário: 5000 - SECRETÁRIA DE FINANÇAS

Unidade orçamentária: 5002 - DIRETORIA DE TRIBUTAÇÃO E RENDA

**Classificação Funcional**

Função: 4 - Administração

Subfunção: 129 - Administração de Receitas

**Estrutura Programática**

Programa: 58 - ADMINISTRAÇÃO TRIBUTÁRIA

Ação: 13 - REESTRUTURAÇÃO E MODERNIZAÇÃO ADMINISTRATIVA E TRIBUTÁRIA - PMAT

Subação:

**Natureza da Despesa**

Categoria econômica: 4 - Despesas de Capital

Grupo de despesa: 4 - Investimentos

Modalidade de aplicação: 90 - Aplicações Diretas

Elemento de despesa: 52 - Equipamentos e Material Permanente

Fonte de recurso	Valores previstos:	Global	2018	2019	2020	2021	Total
1 - 01 - Recursos Próprios		0,00	3.000,00	3.000,00	3.000,00	3.000,00	12.000,00
<b>Total:</b>		<b>0,00</b>	<b>3.000,00</b>	<b>3.000,00</b>	<b>3.000,00</b>	<b>3.000,00</b>	<b>12.000,00</b>

**Ação:** 2.53 MANUTENÇÃO DAS ATIVIDADES DA GESTÃO TRIBUTÁRIA E EDUCAÇÃO

**Tipo:** 2 - Atividades

**Objetivo:** MANUTENÇÃO DAS ATIVIDADES DA GESTÃO TRIBUTÁRIA E EDUCAÇÃO

**Produto:** .

**Sigla:**

**Indicador (unidade de medida):** 37 - Programa de Apoio às Políticas Públicas e Áreas Especiais não é mensurado por indicador (4 - Não Aplica-se, NA, NA)

**Método de cálculo:** Não Aplica-se.

**Método de avaliação:** Não Aplica-se.

# Prefeitura Municipal de Salgueiro

RUA JOAQUIM SAMPAIO, 279 - N S DAS GRAÇAS - 56.000-000 - Salgueiro/ PE  
CNPJ: 11.361.243/0001-71

Usuário: Rostand	Chave de Autenticação 1716-3162-081	Página 241 / 918
------------------	--	---------------------

## Despesa PPA por Programa e Ação

**Despesa PPA:** 458 - 1 . 5002 . 4 . 129 . 58 . 2.53 . 0 . 339030

**Estrutura Organizacional**

Unidade gestora: 1 - Prefeitura Municipal de Salgueiro  
Órgão orçamentário: 5000 - SECRETÁRIA DE FINANÇAS  
Unidade orçamentária: 5002 - DIRETORIA DE TRIBUTAÇÃO E RENDA

**Classificação Funcional**

Função: 4 - Administração  
Subfunção: 129 - Administração de Receitas

**Estrutura Programática**

Programa: 58 - ADMINISTRAÇÃO TRIBUTÁRIA  
Ação: 53 - MANUTENÇÃO DAS ATIVIDADES DA GESTÃO TRIBUTÁRIA E EDUCAÇÃO

**Subação:**

**Natureza da Despesa**

Categoria econômica: 3 - Despesas Correntes  
Grupo de despesa: 3 - Outras Despesas Correntes  
Modalidade de aplicação: 90 - Aplicações Diretas  
Elemento de despesa: 30 - Material de Consumo

Fonte de recurso	Valores previstos:	Global	2018	2019	2020	2021	Total
1 - 01 - Recursos Próprios		0,00	2.000,00	2.000,00	2.000,00	2.000,00	8.000,00
<b>Total:</b>		<b>0,00</b>	<b>2.000,00</b>	<b>2.000,00</b>	<b>2.000,00</b>	<b>2.000,00</b>	<b>8.000,00</b>

**Despesa PPA:** 462 - 1 . 5002 . 4 . 129 . 58 . 2.53 . 0 . 339035

**Estrutura Organizacional**

Unidade gestora: 1 - Prefeitura Municipal de Salgueiro  
Órgão orçamentário: 5000 - SECRETÁRIA DE FINANÇAS  
Unidade orçamentária: 5002 - DIRETORIA DE TRIBUTAÇÃO E RENDA

**Classificação Funcional**

Função: 4 - Administração  
Subfunção: 129 - Administração de Receitas

**Estrutura Programática**

Programa: 58 - ADMINISTRAÇÃO TRIBUTÁRIA  
Ação: 53 - MANUTENÇÃO DAS ATIVIDADES DA GESTÃO TRIBUTÁRIA E EDUCAÇÃO

**Subação:**

**Natureza da Despesa**

Categoria econômica: 3 - Despesas Correntes  
Grupo de despesa: 3 - Outras Despesas Correntes  
Modalidade de aplicação: 90 - Aplicações Diretas  
Elemento de despesa: 35 - Serviços de Consultoria

Fonte de recurso	Valores previstos:	Global	2018	2019	2020	2021	Total
1 - 01 - Recursos Próprios		0,00	2.000,00	2.000,00	2.000,00	2.000,00	8.000,00
<b>Total:</b>		<b>0,00</b>	<b>2.000,00</b>	<b>2.000,00</b>	<b>2.000,00</b>	<b>2.000,00</b>	<b>8.000,00</b>

**Despesa PPA:** 464 - 1 . 5002 . 4 . 129 . 58 . 2.53 . 0 . 339036

**Estrutura Organizacional**

Unidade gestora: 1 - Prefeitura Municipal de Salgueiro  
Órgão orçamentário: 5000 - SECRETÁRIA DE FINANÇAS  
Unidade orçamentária: 5002 - DIRETORIA DE TRIBUTAÇÃO E RENDA

**Classificação Funcional**

Função: 4 - Administração  
Subfunção: 129 - Administração de Receitas

**Estrutura Programática**

Programa: 58 - ADMINISTRAÇÃO TRIBUTÁRIA  
Ação: 53 - MANUTENÇÃO DAS ATIVIDADES DA GESTÃO TRIBUTÁRIA E EDUCAÇÃO

**Subação:**

**Natureza da Despesa**

Categoria econômica: 3 - Despesas Correntes  
Grupo de despesa: 3 - Outras Despesas Correntes  
Modalidade de aplicação: 90 - Aplicações Diretas  
Elemento de despesa: 36 - Outros Serviços de Terceiros – Pessoa Física

Fonte de recurso	Valores previstos:	Global	2018	2019	2020	2021	Total
1 - 01 - Recursos Próprios		0,00	3.000,00	3.000,00	3.000,00	3.000,00	12.000,00
<b>Total:</b>		<b>0,00</b>	<b>3.000,00</b>	<b>3.000,00</b>	<b>3.000,00</b>	<b>3.000,00</b>	<b>12.000,00</b>

# Prefeitura Municipal de Salgueiro

RUA JOAQUIM SAMPAIO, 279 - N S DAS GRAÇAS - 56.000-000 - Salgueiro/ PE  
CNPJ: 11.361.243/0001-71

Usuário: Rostand	Chave de Autenticação 1716-3162-081	Página 242 / 918
------------------	--	---------------------

## Despesa PPA por Programa e Ação

**Despesa PPA:** 466 - 1 . 5002 . 4 . 129 . 58 . 2.53 . 0 . 339039

### Estrutura Organizacional

Unidade gestora: 1 - Prefeitura Municipal de Salgueiro  
Órgão orçamentário: 5000 - SECRETÁRIA DE FINANÇAS  
Unidade orçamentária: 5002 - DIRETORIA DE TRIBUTAÇÃO E RENDA

### Classificação Funcional

Função: 4 - Administração  
Subfunção: 129 - Administração de Receitas

### Estrutura Programática

Programa: 58 - ADMINISTRAÇÃO TRIBUTÁRIA  
Ação: 53 - MANUTENÇÃO DAS ATIVIDADES DA GESTÃO TRIBUTÁRIA E EDUCAÇÃO

Subação:

### Natureza da Despesa

Categoria econômica: 3 - Despesas Correntes  
Grupo de despesa: 3 - Outras Despesas Correntes  
Modalidade de aplicação: 90 - Aplicações Diretas  
Elemento de despesa: 39 - Outros Serviços de Terceiros – Pessoa Jurídica

### Fonte de recurso

	Valores previstos:	Global	2018	2019	2020	2021	Total
1 - 01 - Recursos Próprios		0,00	45.000,00	45.000,00	45.000,00	45.000,00	180.000,00
<b>Total:</b>		<b>0,00</b>	<b>45.000,00</b>	<b>45.000,00</b>	<b>45.000,00</b>	<b>45.000,00</b>	<b>180.000,00</b>

**Ação:** 2.56 MANUTENÇÃO DA DIRETORIA DE TRIBUTAÇÃO E RENDA

Tipo: 2 - Atividades

Objetivo: MANUTENÇÃO DA DIRETORIA DE TRIBUTAÇÃO E RENDA

Produto: .

Sigla:

**Indicador (unidade de medida):** 37 - Programa de Apoio às Políticas Públicas e Áreas Especiais não é mensurado por indicador (4 - Não Aplica-se, NA, NA)

Método de cálculo: Não Aplica-se.

Método de avaliação: Não Aplica-se.

**Despesa PPA:** 526 - 1 . 5002 . 4 . 129 . 58 . 2.56 . 0 . 319030

### Estrutura Organizacional

Unidade gestora: 1 - Prefeitura Municipal de Salgueiro  
Órgão orçamentário: 5000 - SECRETÁRIA DE FINANÇAS  
Unidade orçamentária: 5002 - DIRETORIA DE TRIBUTAÇÃO E RENDA

### Classificação Funcional

Função: 4 - Administração  
Subfunção: 129 - Administração de Receitas

### Estrutura Programática

Programa: 58 - ADMINISTRAÇÃO TRIBUTÁRIA  
Ação: 56 - MANUTENÇÃO DA DIRETORIA DE TRIBUTAÇÃO E RENDA

Subação:

### Natureza da Despesa

Categoria econômica: 3 - Despesas Correntes  
Grupo de despesa: 1 - Pessoal e Encargos Sociais  
Modalidade de aplicação: 90 - Aplicações Diretas  
Elemento de despesa: 30 - Material de Consumo

### Fonte de recurso

	Valores previstos:	Global	2018	2019	2020	2021	Total
<b>Total:</b>							

**Despesa PPA:** 528 - 1 . 5002 . 4 . 129 . 58 . 2.56 . 0 . 319013

### Estrutura Organizacional

Unidade gestora: 1 - Prefeitura Municipal de Salgueiro  
Órgão orçamentário: 5000 - SECRETÁRIA DE FINANÇAS  
Unidade orçamentária: 5002 - DIRETORIA DE TRIBUTAÇÃO E RENDA

### Classificação Funcional

Função: 4 - Administração  
Subfunção: 129 - Administração de Receitas

### Estrutura Programática

Programa: 58 - ADMINISTRAÇÃO TRIBUTÁRIA  
Ação: 56 - MANUTENÇÃO DA DIRETORIA DE TRIBUTAÇÃO E RENDA

Subação:

# Prefeitura Municipal de Salgueiro

RUA JOAQUIM SAMPAIO, 279 - N S DAS GRAÇAS - 56.000-000 - Salgueiro/ PE  
CNPJ: 11.361.243/0001-71

Usuário: Rostand	Chave de Autenticação 1716-3162-081	Página 243 / 918
------------------	--	---------------------

## Despesa PPA por Programa e Ação

### Natureza da Despesa

Categoria econômica: 3 - Despesas Correntes  
Grupo de despesa: 1 - Pessoal e Encargos Sociais  
Modalidade de aplicação: 90 - Aplicações Diretas  
Elemento de despesa: 13 - Obrigações Patronais

Fonte de recurso	Valores previstos:	Global	2018	2019	2020	2021	Total
1 - 01 - Recursos Próprios		0,00	1.000,00	1.000,00	1.000,00	1.000,00	4.000,00
<b>Total:</b>		<b>0,00</b>	<b>1.000,00</b>	<b>1.000,00</b>	<b>1.000,00</b>	<b>1.000,00</b>	<b>4.000,00</b>

**Despesa PPA: 531 - 1. 5002 . 4. 129 . 58 . 2.56 . 0 . 319011**

### Estrutura Organizacional

Unidade gestora: 1 - Prefeitura Municipal de Salgueiro  
Órgão orçamentário: 5000 - SECRETÁRIA DE FINANÇAS  
Unidade orçamentária: 5002 - DIRETORIA DE TRIBUTAÇÃO E RENDA

### Classificação Funcional

Função: 4 - Administração  
Subfunção: 129 - Administração de Receitas

### Estrutura Programática

Programa: 58 - ADMINISTRAÇÃO TRIBUTÁRIA  
Ação: 56 - MANUTENÇÃO DA DIRETORIA DE TRIBUTAÇÃO E RENDA

Subação:

### Natureza da Despesa

Categoria econômica: 3 - Despesas Correntes  
Grupo de despesa: 1 - Pessoal e Encargos Sociais  
Modalidade de aplicação: 90 - Aplicações Diretas  
Elemento de despesa: 11 - Vencimentos e Vantagens Fixas – Pessoal Civil

Fonte de recurso	Valores previstos:	Global	2018	2019	2020	2021	Total
1 - 01 - Recursos Próprios		0,00	150.000,00	130.000,00	130.000,00	130.000,00	540.000,00
<b>Total:</b>		<b>0,00</b>	<b>150.000,00</b>	<b>130.000,00</b>	<b>130.000,00</b>	<b>130.000,00</b>	<b>540.000,00</b>

**Despesa PPA: 534 - 1. 5002 . 4. 129 . 58 . 2.56 . 0 . 319113**

### Estrutura Organizacional

Unidade gestora: 1 - Prefeitura Municipal de Salgueiro  
Órgão orçamentário: 5000 - SECRETÁRIA DE FINANÇAS  
Unidade orçamentária: 5002 - DIRETORIA DE TRIBUTAÇÃO E RENDA

### Classificação Funcional

Função: 4 - Administração  
Subfunção: 129 - Administração de Receitas

### Estrutura Programática

Programa: 58 - ADMINISTRAÇÃO TRIBUTÁRIA  
Ação: 56 - MANUTENÇÃO DA DIRETORIA DE TRIBUTAÇÃO E RENDA

Subação:

### Natureza da Despesa

Categoria econômica: 3 - Despesas Correntes  
Grupo de despesa: 1 - Pessoal e Encargos Sociais  
Modalidade de aplicação: 91 - Aplicação Direta Decorrente de Operação entre Órgãos, Fundos e Entidades Integrantes dos Orçamentos Fiscal e da Seguridade Social  
Elemento de despesa: 13 - Obrigações Patronais

Fonte de recurso	Valores previstos:	Global	2018	2019	2020	2021	Total
1 - 01 - Recursos Próprios		0,00	1.000,00	1.000,00	1.000,00	1.000,00	4.000,00
<b>Total:</b>		<b>0,00</b>	<b>1.000,00</b>	<b>1.000,00</b>	<b>1.000,00</b>	<b>1.000,00</b>	<b>4.000,00</b>

**Despesa PPA: 536 - 1. 5002 . 4. 129 . 58 . 2.56 . 0 . 339030**

### Estrutura Organizacional

Unidade gestora: 1 - Prefeitura Municipal de Salgueiro  
Órgão orçamentário: 5000 - SECRETÁRIA DE FINANÇAS  
Unidade orçamentária: 5002 - DIRETORIA DE TRIBUTAÇÃO E RENDA

### Classificação Funcional

Função: 4 - Administração  
Subfunção: 129 - Administração de Receitas

### Estrutura Programática

Programa: 58 - ADMINISTRAÇÃO TRIBUTÁRIA  
Ação: 56 - MANUTENÇÃO DA DIRETORIA DE TRIBUTAÇÃO E RENDA

Subação:



# Prefeitura Municipal de Salgueiro

RUA JOAQUIM SAMPAIO, 279 - N S DAS GRAÇAS - 56.000-000 - Salgueiro/ PE  
CNPJ: 11.361.243/0001-71

Usuário: Rostand

Chave de Autenticação  
1716-3162-081

Página  
244 / 918

## Despesa PPA por Programa e Ação

### Natureza da Despesa

Categoria econômica: 3 - Despesas Correntes  
Grupo de despesa: 3 - Outras Despesas Correntes  
Modalidade de aplicação: 90 - Aplicações Diretas  
Elemento de despesa: 30 - Material de Consumo

Fonte de recurso	Valores previstos:	Global	2018	2019	2020	2021	Total
1 - 01 - Recursos Próprios		0,00	5.000,00	5.000,00	5.000,00	5.000,00	20.000,00
<b>Total:</b>		<b>0,00</b>	<b>5.000,00</b>	<b>5.000,00</b>	<b>5.000,00</b>	<b>5.000,00</b>	<b>20.000,00</b>

**Despesa PPA: 539 - 1 . 5002 . 4 . 129 . 58 . 2.56 . 0 . 339031**

### Estrutura Organizacional

Unidade gestora: 1 - Prefeitura Municipal de Salgueiro  
Órgão orçamentário: 5000 - SECRETÁRIA DE FINANÇAS  
Unidade orçamentária: 5002 - DIRETORIA DE TRIBUTAÇÃO E RENDA

### Classificação Funcional

Função: 4 - Administração  
Subfunção: 129 - Administração de Receitas

### Estrutura Programática

Programa: 58 - ADMINISTRAÇÃO TRIBUTÁRIA  
Ação: 56 - MANUTENÇÃO DA DIRETORIA DE TRIBUTAÇÃO E RENDA  
Subação:

### Natureza da Despesa

Categoria econômica: 3 - Despesas Correntes  
Grupo de despesa: 3 - Outras Despesas Correntes  
Modalidade de aplicação: 90 - Aplicações Diretas  
Elemento de despesa: 31 - Premiações Culturais, Artísticas, Científicas, Desportivas e Outras

Fonte de recurso	Valores previstos:	Global	2018	2019	2020	2021	Total
1 - 01 - Recursos Próprios		0,00	2.000,00	2.000,00	2.000,00	2.000,00	8.000,00
<b>Total:</b>		<b>0,00</b>	<b>2.000,00</b>	<b>2.000,00</b>	<b>2.000,00</b>	<b>2.000,00</b>	<b>8.000,00</b>

**Despesa PPA: 540 - 1 . 5002 . 4 . 129 . 58 . 2.56 . 0 . 339033**

### Estrutura Organizacional

Unidade gestora: 1 - Prefeitura Municipal de Salgueiro  
Órgão orçamentário: 5000 - SECRETÁRIA DE FINANÇAS  
Unidade orçamentária: 5002 - DIRETORIA DE TRIBUTAÇÃO E RENDA

### Classificação Funcional

Função: 4 - Administração  
Subfunção: 129 - Administração de Receitas

### Estrutura Programática

Programa: 58 - ADMINISTRAÇÃO TRIBUTÁRIA  
Ação: 56 - MANUTENÇÃO DA DIRETORIA DE TRIBUTAÇÃO E RENDA  
Subação:

### Natureza da Despesa

Categoria econômica: 3 - Despesas Correntes  
Grupo de despesa: 3 - Outras Despesas Correntes  
Modalidade de aplicação: 90 - Aplicações Diretas  
Elemento de despesa: 33 - Passagens e Despesas com Locomoção

Fonte de recurso	Valores previstos:	Global	2018	2019	2020	2021	Total
1 - 01 - Recursos Próprios		0,00	1.000,00	1.000,00	1.000,00	1.000,00	4.000,00
<b>Total:</b>		<b>0,00</b>	<b>1.000,00</b>	<b>1.000,00</b>	<b>1.000,00</b>	<b>1.000,00</b>	<b>4.000,00</b>

**Despesa PPA: 542 - 1 . 5002 . 4 . 129 . 58 . 2.56 . 0 . 339035**

### Estrutura Organizacional

Unidade gestora: 1 - Prefeitura Municipal de Salgueiro  
Órgão orçamentário: 5000 - SECRETÁRIA DE FINANÇAS  
Unidade orçamentária: 5002 - DIRETORIA DE TRIBUTAÇÃO E RENDA

### Classificação Funcional

Função: 4 - Administração  
Subfunção: 129 - Administração de Receitas

### Estrutura Programática

Programa: 58 - ADMINISTRAÇÃO TRIBUTÁRIA  
Ação: 56 - MANUTENÇÃO DA DIRETORIA DE TRIBUTAÇÃO E RENDA  
Subação:

# Prefeitura Municipal de Salgueiro

RUA JOAQUIM SAMPAIO, 279 - N S DAS GRAÇAS - 56.000-000 - Salgueiro/ PE  
CNPJ: 11.361.243/0001-71

Usuário: Rostand

Chave de Autenticação  
1716-3162-081

Página  
245 / 918

## Despesa PPA por Programa e Ação

### Natureza da Despesa

Categoria econômica: 3 - Despesas Correntes  
Grupo de despesa: 3 - Outras Despesas Correntes  
Modalidade de aplicação: 90 - Aplicações Diretas  
Elemento de despesa: 35 - Serviços de Consultoria

Fonte de recurso	Valores previstos:	Global	2018	2019	2020	2021	Total
1 - 01 - Recursos Próprios		0,00	3.000,00	3.000,00	3.000,00	3.000,00	12.000,00
<b>Total:</b>		<b>0,00</b>	<b>3.000,00</b>	<b>3.000,00</b>	<b>3.000,00</b>	<b>3.000,00</b>	<b>12.000,00</b>

**Despesa PPA: 545 - 1 . 5002 . 4 . 129 . 58 . 2.56 . 0 . 339036**

### Estrutura Organizacional

Unidade gestora: 1 - Prefeitura Municipal de Salgueiro  
Órgão orçamentário: 5000 - SECRETÁRIA DE FINANÇAS  
Unidade orçamentária: 5002 - DIRETORIA DE TRIBUTAÇÃO E RENDA

### Classificação Funcional

Função: 4 - Administração  
Subfunção: 129 - Administração de Receitas

### Estrutura Programática

Programa: 58 - ADMINISTRAÇÃO TRIBUTÁRIA  
Ação: 56 - MANUTENÇÃO DA DIRETORIA DE TRIBUTAÇÃO E RENDA  
Subação:

### Natureza da Despesa

Categoria econômica: 3 - Despesas Correntes  
Grupo de despesa: 3 - Outras Despesas Correntes  
Modalidade de aplicação: 90 - Aplicações Diretas  
Elemento de despesa: 36 - Outros Serviços de Terceiros – Pessoa Física

Fonte de recurso	Valores previstos:	Global	2018	2019	2020	2021	Total
1 - 01 - Recursos Próprios		0,00	5.000,00	5.000,00	5.000,00	5.000,00	20.000,00
<b>Total:</b>		<b>0,00</b>	<b>5.000,00</b>	<b>5.000,00</b>	<b>5.000,00</b>	<b>5.000,00</b>	<b>20.000,00</b>

**Despesa PPA: 546 - 1 . 5002 . 4 . 129 . 58 . 2.56 . 0 . 339039**

### Estrutura Organizacional

Unidade gestora: 1 - Prefeitura Municipal de Salgueiro  
Órgão orçamentário: 5000 - SECRETÁRIA DE FINANÇAS  
Unidade orçamentária: 5002 - DIRETORIA DE TRIBUTAÇÃO E RENDA

### Classificação Funcional

Função: 4 - Administração  
Subfunção: 129 - Administração de Receitas

### Estrutura Programática

Programa: 58 - ADMINISTRAÇÃO TRIBUTÁRIA  
Ação: 56 - MANUTENÇÃO DA DIRETORIA DE TRIBUTAÇÃO E RENDA  
Subação:

### Natureza da Despesa

Categoria econômica: 3 - Despesas Correntes  
Grupo de despesa: 3 - Outras Despesas Correntes  
Modalidade de aplicação: 90 - Aplicações Diretas  
Elemento de despesa: 39 - Outros Serviços de Terceiros – Pessoa Jurídica

Fonte de recurso	Valores previstos:	Global	2018	2019	2020	2021	Total
1 - 01 - Recursos Próprios		0,00	30.000,00	30.000,00	30.000,00	30.000,00	120.000,00
<b>Total:</b>		<b>0,00</b>	<b>30.000,00</b>	<b>30.000,00</b>	<b>30.000,00</b>	<b>30.000,00</b>	<b>120.000,00</b>

**Despesa PPA: 548 - 1 . 5002 . 4 . 129 . 58 . 2.56 . 0 . 339092**

### Estrutura Organizacional

Unidade gestora: 1 - Prefeitura Municipal de Salgueiro  
Órgão orçamentário: 5000 - SECRETÁRIA DE FINANÇAS  
Unidade orçamentária: 5002 - DIRETORIA DE TRIBUTAÇÃO E RENDA

### Classificação Funcional

Função: 4 - Administração  
Subfunção: 129 - Administração de Receitas

### Estrutura Programática

Programa: 58 - ADMINISTRAÇÃO TRIBUTÁRIA  
Ação: 56 - MANUTENÇÃO DA DIRETORIA DE TRIBUTAÇÃO E RENDA  
Subação:

# Prefeitura Municipal de Salgueiro

RUA JOAQUIM SAMPAIO, 279 - N S DAS GRAÇAS - 56.000-000 - Salgueiro/ PE  
CNPJ: 11.361.243/0001-71

Usuário: Rostand	Chave de Autenticação 1716-3162-081	Página 246 / 918
------------------	--	---------------------

## Despesa PPA por Programa e Ação

### Natureza da Despesa

Categoria econômica: 3 - Despesas Correntes  
Grupo de despesa: 3 - Outras Despesas Correntes  
Modalidade de aplicação: 90 - Aplicações Diretas  
Elemento de despesa: 92 - Despesas de Exercícios Anteriores

Fonte de recurso	Valores previstos:	Global	2018	2019	2020	2021	Total
1 - 01 - Recursos Próprios		0,00	1.000,00	1.000,00	1.000,00	1.000,00	4.000,00
<b>Total:</b>		<b>0,00</b>	<b>1.000,00</b>	<b>1.000,00</b>	<b>1.000,00</b>	<b>1.000,00</b>	<b>4.000,00</b>

**Despesa PPA: 2073 - 1 . 5002 . 4 . 129 . 58 . 2.56 . 0 . 319004**

### Estrutura Organizacional

Unidade gestora: 1 - Prefeitura Municipal de Salgueiro  
Órgão orçamentário: 5000 - SECRETÁRIA DE FINANÇAS  
Unidade orçamentária: 5002 - DIRETORIA DE TRIBUTAÇÃO E RENDA

### Classificação Funcional

Função: 4 - Administração  
Subfunção: 129 - Administração de Receitas

### Estrutura Programática

Programa: 58 - ADMINISTRAÇÃO TRIBUTÁRIA  
Ação: 56 - MANUTENÇÃO DA DIRETORIA DE TRIBUTAÇÃO E RENDA

Subação:

### Natureza da Despesa

Categoria econômica: 3 - Despesas Correntes  
Grupo de despesa: 1 - Pessoal e Encargos Sociais  
Modalidade de aplicação: 90 - Aplicações Diretas  
Elemento de despesa: 4 - Contratação por Tempo Determinado

Fonte de recurso	Valores previstos:	Global	2018	2019	2020	2021	Total
1 - 01 - Recursos Próprios		0,00	2.000,00	2.000,00	2.000,00	2.000,00	8.000,00
<b>Total:</b>		<b>0,00</b>	<b>2.000,00</b>	<b>2.000,00</b>	<b>2.000,00</b>	<b>2.000,00</b>	<b>8.000,00</b>

**Despesa PPA: 2074 - 1 . 5002 . 4 . 129 . 58 . 2.56 . 0 . 319016**

### Estrutura Organizacional

Unidade gestora: 1 - Prefeitura Municipal de Salgueiro  
Órgão orçamentário: 5000 - SECRETÁRIA DE FINANÇAS  
Unidade orçamentária: 5002 - DIRETORIA DE TRIBUTAÇÃO E RENDA

### Classificação Funcional

Função: 4 - Administração  
Subfunção: 129 - Administração de Receitas

### Estrutura Programática

Programa: 58 - ADMINISTRAÇÃO TRIBUTÁRIA  
Ação: 56 - MANUTENÇÃO DA DIRETORIA DE TRIBUTAÇÃO E RENDA

Subação:

### Natureza da Despesa

Categoria econômica: 3 - Despesas Correntes  
Grupo de despesa: 1 - Pessoal e Encargos Sociais  
Modalidade de aplicação: 90 - Aplicações Diretas  
Elemento de despesa: 16 - Outras Despesas Variáveis – Pessoal Civil

Fonte de recurso	Valores previstos:	Global	2018	2019	2020	2021	Total
1 - 01 - Recursos Próprios		0,00	2.000,00	2.000,00	2.000,00	2.000,00	8.000,00
<b>Total:</b>		<b>0,00</b>	<b>2.000,00</b>	<b>2.000,00</b>	<b>2.000,00</b>	<b>2.000,00</b>	<b>8.000,00</b>

**Despesa PPA: 2075 - 1 . 5002 . 4 . 129 . 58 . 2.56 . 0 . 339047**

### Estrutura Organizacional

Unidade gestora: 1 - Prefeitura Municipal de Salgueiro  
Órgão orçamentário: 5000 - SECRETÁRIA DE FINANÇAS  
Unidade orçamentária: 5002 - DIRETORIA DE TRIBUTAÇÃO E RENDA

### Classificação Funcional

Função: 4 - Administração  
Subfunção: 129 - Administração de Receitas

### Estrutura Programática

Programa: 58 - ADMINISTRAÇÃO TRIBUTÁRIA  
Ação: 56 - MANUTENÇÃO DA DIRETORIA DE TRIBUTAÇÃO E RENDA

Subação:

# Prefeitura Municipal de Salgueiro

RUA JOAQUIM SAMPAIO, 279 - N S DAS GRAÇAS - 56.000-000 - Salgueiro/ PE  
CNPJ: 11.361.243/0001-71

Usuário: Rostand	Chave de Autenticação 1716-3162-081	Página 247 / 918
------------------	--	---------------------

## Despesa PPA por Programa e Ação

### Natureza da Despesa

Categoria econômica: 3 - Despesas Correntes  
Grupo de despesa: 3 - Outras Despesas Correntes  
Modalidade de aplicação: 90 - Aplicações Diretas  
Elemento de despesa: 47 - Obrigações Tributárias e Contributivas

Fonte de recurso	Valores previstos:	Global	2018	2019	2020	2021	Total
1 - 01 - Recursos Próprios		0,00	2.000,00	2.000,00	2.000,00	2.000,00	8.000,00
<b>Total:</b>		<b>0,00</b>	<b>2.000,00</b>	<b>2.000,00</b>	<b>2.000,00</b>	<b>2.000,00</b>	<b>8.000,00</b>

**Despesa PPA: 2076 - 1 . 5002 . 4 . 129 . 58 . 2.56 . 0 . 339093**

### Estrutura Organizacional

Unidade gestora: 1 - Prefeitura Municipal de Salgueiro  
Órgão orçamentário: 5000 - SECRETÁRIA DE FINANÇAS  
Unidade orçamentária: 5002 - DIRETORIA DE TRIBUTAÇÃO E RENDA

### Classificação Funcional

Função: 4 - Administração  
Subfunção: 129 - Administração de Receitas

### Estrutura Programática

Programa: 58 - ADMINISTRAÇÃO TRIBUTÁRIA  
Ação: 56 - MANUTENÇÃO DA DIRETORIA DE TRIBUTAÇÃO E RENDA  
Subação:

### Natureza da Despesa

Categoria econômica: 3 - Despesas Correntes  
Grupo de despesa: 3 - Outras Despesas Correntes  
Modalidade de aplicação: 90 - Aplicações Diretas  
Elemento de despesa: 93 - Indenizações e Restituições

Fonte de recurso	Valores previstos:	Global	2018	2019	2020	2021	Total
1 - 01 - Recursos Próprios		0,00	2.000,00	2.000,00	2.000,00	2.000,00	8.000,00
<b>Total:</b>		<b>0,00</b>	<b>2.000,00</b>	<b>2.000,00</b>	<b>2.000,00</b>	<b>2.000,00</b>	<b>8.000,00</b>

**Ação: 2.57 PROGRAMA DE ADEQUAÇÃO FÍSICA E MODERNIZAÇÃO DO SISTEMA RECEITAS**

Tipo: 2 - Atividades

Objetivo: PROGRAMA DE ADEQUAÇÃO FÍSICA E MODERNIZAÇÃO DO SISTEMA RECEITAS

Produto: .

Sigla:

**Indicador (unidade de medida):** 37 - Programa de Apoio às Políticas Públicas e Áreas Especiais não é mensurado por indicador (4 - Não Aplica-se, NA, NA)

Método de cálculo: Não Aplica-se.

Método de avaliação: Não Aplica-se.

**Despesa PPA: 553 - 1 . 5002 . 4 . 129 . 58 . 2.57 . 0 . 339014**

### Estrutura Organizacional

Unidade gestora: 1 - Prefeitura Municipal de Salgueiro  
Órgão orçamentário: 5000 - SECRETÁRIA DE FINANÇAS  
Unidade orçamentária: 5002 - DIRETORIA DE TRIBUTAÇÃO E RENDA

### Classificação Funcional

Função: 4 - Administração  
Subfunção: 129 - Administração de Receitas

### Estrutura Programática

Programa: 58 - ADMINISTRAÇÃO TRIBUTÁRIA  
Ação: 57 - PROGRAMA DE ADEQUAÇÃO FÍSICA E MODERNIZAÇÃO DO SISTEMA RECEITAS  
Subação:

### Natureza da Despesa

Categoria econômica: 3 - Despesas Correntes  
Grupo de despesa: 3 - Outras Despesas Correntes  
Modalidade de aplicação: 90 - Aplicações Diretas  
Elemento de despesa: 14 - Diárias – Civil

Fonte de recurso	Valores previstos:	Global	2018	2019	2020	2021	Total
1 - 01 - Recursos Próprios		0,00	3.000,00	3.000,00	3.000,00	3.000,00	12.000,00
<b>Total:</b>		<b>0,00</b>	<b>3.000,00</b>	<b>3.000,00</b>	<b>3.000,00</b>	<b>3.000,00</b>	<b>12.000,00</b>

# Prefeitura Municipal de Salgueiro

RUA JOAQUIM SAMPAIO, 279 - N S DAS GRAÇAS - 56.000-000 - Salgueiro/ PE  
CNPJ: 11.361.243/0001-71

Usuário: Rostand	Chave de Autenticação 1716-3162-081	Página 248 / 918
------------------	--	---------------------

## Despesa PPA por Programa e Ação

**Despesa PPA:** 555 - 1 . 5002 . 4 . 129 . 58 . 2.57 . 0 . 339030

**Estrutura Organizacional**

Unidade gestora: 1 - Prefeitura Municipal de Salgueiro  
Órgão orçamentário: 5000 - SECRETÁRIA DE FINANÇAS  
Unidade orçamentária: 5002 - DIRETORIA DE TRIBUTAÇÃO E RENDA

**Classificação Funcional**

Função: 4 - Administração  
Subfunção: 129 - Administração de Receitas

**Estrutura Programática**

Programa: 58 - ADMINISTRAÇÃO TRIBUTÁRIA  
Ação: 57 - PROGRAMA DE ADEQUAÇÃO FÍSICA E MODERNIZAÇÃO DO SISTEMA RECEITAS  
Subação:

**Natureza da Despesa**

Categoria econômica: 3 - Despesas Correntes  
Grupo de despesa: 3 - Outras Despesas Correntes  
Modalidade de aplicação: 90 - Aplicações Diretas  
Elemento de despesa: 30 - Material de Consumo

Fonte de recurso	Valores previstos:	Global	2018	2019	2020	2021	Total
1 - 01 - Recursos Próprios		0,00	6.000,00	6.000,00	6.000,00	6.000,00	24.000,00
<b>Total:</b>		<b>0,00</b>	<b>6.000,00</b>	<b>6.000,00</b>	<b>6.000,00</b>	<b>6.000,00</b>	<b>24.000,00</b>

**Despesa PPA:** 558 - 1 . 5002 . 4 . 129 . 58 . 2.57 . 0 . 339033

**Estrutura Organizacional**

Unidade gestora: 1 - Prefeitura Municipal de Salgueiro  
Órgão orçamentário: 5000 - SECRETÁRIA DE FINANÇAS  
Unidade orçamentária: 5002 - DIRETORIA DE TRIBUTAÇÃO E RENDA

**Classificação Funcional**

Função: 4 - Administração  
Subfunção: 129 - Administração de Receitas

**Estrutura Programática**

Programa: 58 - ADMINISTRAÇÃO TRIBUTÁRIA  
Ação: 57 - PROGRAMA DE ADEQUAÇÃO FÍSICA E MODERNIZAÇÃO DO SISTEMA RECEITAS  
Subação:

**Natureza da Despesa**

Categoria econômica: 3 - Despesas Correntes  
Grupo de despesa: 3 - Outras Despesas Correntes  
Modalidade de aplicação: 90 - Aplicações Diretas  
Elemento de despesa: 33 - Passagens e Despesas com Locomoção

Fonte de recurso	Valores previstos:	Global	2018	2019	2020	2021	Total
1 - 01 - Recursos Próprios		0,00	2.000,00	2.000,00	2.000,00	2.000,00	8.000,00
<b>Total:</b>		<b>0,00</b>	<b>2.000,00</b>	<b>2.000,00</b>	<b>2.000,00</b>	<b>2.000,00</b>	<b>8.000,00</b>

**Despesa PPA:** 561 - 1 . 5002 . 4 . 129 . 58 . 2.57 . 0 . 339035

**Estrutura Organizacional**

Unidade gestora: 1 - Prefeitura Municipal de Salgueiro  
Órgão orçamentário: 5000 - SECRETÁRIA DE FINANÇAS  
Unidade orçamentária: 5002 - DIRETORIA DE TRIBUTAÇÃO E RENDA

**Classificação Funcional**

Função: 4 - Administração  
Subfunção: 129 - Administração de Receitas

**Estrutura Programática**

Programa: 58 - ADMINISTRAÇÃO TRIBUTÁRIA  
Ação: 57 - PROGRAMA DE ADEQUAÇÃO FÍSICA E MODERNIZAÇÃO DO SISTEMA RECEITAS  
Subação:

**Natureza da Despesa**

Categoria econômica: 3 - Despesas Correntes  
Grupo de despesa: 3 - Outras Despesas Correntes  
Modalidade de aplicação: 90 - Aplicações Diretas  
Elemento de despesa: 35 - Serviços de Consultoria

Fonte de recurso	Valores previstos:	Global	2018	2019	2020	2021	Total
1 - 01 - Recursos Próprios		0,00	5.000,00	5.000,00	5.000,00	5.000,00	20.000,00
<b>Total:</b>		<b>0,00</b>	<b>5.000,00</b>	<b>5.000,00</b>	<b>5.000,00</b>	<b>5.000,00</b>	<b>20.000,00</b>

# Prefeitura Municipal de Salgueiro

RUA JOAQUIM SAMPAIO, 279 - N S DAS GRAÇAS - 56.000-000 - Salgueiro/ PE  
CNPJ: 11.361.243/0001-71

Usuário: Rostand

Chave de Autenticação  
1716-3162-081

Página  
249 / 918

## Despesa PPA por Programa e Ação

**Despesa PPA:** 562 - 1 . 5002 . 4 . 129 . 58 . 2.57 . 0 . 339036

**Estrutura Organizacional**

Unidade gestora: 1 - Prefeitura Municipal de Salgueiro  
Órgão orçamentário: 5000 - SECRETÁRIA DE FINANÇAS  
Unidade orçamentária: 5002 - DIRETORIA DE TRIBUTAÇÃO E RENDA

**Classificação Funcional**

Função: 4 - Administração  
Subfunção: 129 - Administração de Receitas

**Estrutura Programática**

Programa: 58 - ADMINISTRAÇÃO TRIBUTÁRIA  
Ação: 57 - PROGRAMA DE ADEQUAÇÃO FÍSICA E MODERNIZAÇÃO DO SISTEMA RECEITAS  
Subação:

**Natureza da Despesa**

Categoria econômica: 3 - Despesas Correntes  
Grupo de despesa: 3 - Outras Despesas Correntes  
Modalidade de aplicação: 90 - Aplicações Diretas  
Elemento de despesa: 36 - Outros Serviços de Terceiros – Pessoa Física

**Fonte de recurso**

	Valores previstos:	Global	2018	2019	2020	2021	Total
1 - 01 - Recursos Próprios		0,00	5.000,00	5.000,00	5.000,00	5.000,00	20.000,00

<b>Total:</b>		<b>0,00</b>	<b>5.000,00</b>	<b>5.000,00</b>	<b>5.000,00</b>	<b>5.000,00</b>	<b>20.000,00</b>
---------------	--	-------------	-----------------	-----------------	-----------------	-----------------	------------------

**Ação:** 2.58 MANUTENÇÃO DAS ATIVIDADES D DIRETORIA

Tipo: 2 - Atividades

Objetivo: MANUTENÇÃO DAS ATIVIDADES D DIRETORIA

Produto: .

Sigla:

**Indicador (unidade de medida):** 37 - Programa de Apoio às Políticas Públicas e Áreas Especiais não é mensurado por indicador (4 - Não Aplica-se, NA, NA)

Método de cálculo: Não Aplica-se.

Método de avaliação: Não Aplica-se.

**Despesa PPA:** 569 - 1 . 5003 . 4 . 129 . 58 . 2.58 . 0 . 319113

**Estrutura Organizacional**

Unidade gestora: 1 - Prefeitura Municipal de Salgueiro  
Órgão orçamentário: 5000 - SECRETÁRIA DE FINANÇAS  
Unidade orçamentária: 5003 - DIRETORIA DE FISCALIZAÇÃO

**Classificação Funcional**

Função: 4 - Administração  
Subfunção: 129 - Administração de Receitas

**Estrutura Programática**

Programa: 58 - ADMINISTRAÇÃO TRIBUTÁRIA  
Ação: 58 - MANUTENÇÃO DAS ATIVIDADES D DIRETORIA  
Subação:

**Natureza da Despesa**

Categoria econômica: 3 - Despesas Correntes  
Grupo de despesa: 1 - Pessoal e Encargos Sociais  
Modalidade de aplicação: 91 - Aplicação Direta Decorrente de Operação entre Órgãos, Fundos e Entidades Integrantes dos Orçamentos Fiscal e da Seguridade Social  
Elemento de despesa: 13 - Obrigações Patronais

**Fonte de recurso**

	Valores previstos:	Global	2018	2019	2020	2021	Total
1 - 01 - Recursos Próprios		0,00	5.000,00	5.000,00	5.000,00	5.000,00	20.000,00

<b>Total:</b>		<b>0,00</b>	<b>5.000,00</b>	<b>5.000,00</b>	<b>5.000,00</b>	<b>5.000,00</b>	<b>20.000,00</b>
---------------	--	-------------	-----------------	-----------------	-----------------	-----------------	------------------

**Despesa PPA:** 571 - 1 . 5003 . 4 . 129 . 58 . 2.58 . 0 . 319013

**Estrutura Organizacional**

Unidade gestora: 1 - Prefeitura Municipal de Salgueiro  
Órgão orçamentário: 5000 - SECRETÁRIA DE FINANÇAS  
Unidade orçamentária: 5003 - DIRETORIA DE FISCALIZAÇÃO

**Classificação Funcional**

Função: 4 - Administração  
Subfunção: 129 - Administração de Receitas

**Estrutura Programática**

Programa: 58 - ADMINISTRAÇÃO TRIBUTÁRIA  
Ação: 58 - MANUTENÇÃO DAS ATIVIDADES D DIRETORIA  
Subação:

# Prefeitura Municipal de Salgueiro

RUA JOAQUIM SAMPAIO, 279 - N S DAS GRAÇAS - 56.000-000 - Salgueiro/ PE  
CNPJ: 11.361.243/0001-71

Usuário: Rostand

Chave de Autenticação  
1716-3162-081

Página  
250 / 918

## Despesa PPA por Programa e Ação

### Natureza da Despesa

Categoria econômica: 3 - Despesas Correntes  
Grupo de despesa: 1 - Pessoal e Encargos Sociais  
Modalidade de aplicação: 90 - Aplicações Diretas  
Elemento de despesa: 13 - Obrigações Patronais

Fonte de recurso	Valores previstos:	Global	2018	2019	2020	2021	Total
1 - 01 - Recursos Próprios		0,00	1.000,00	1.000,00	1.000,00	1.000,00	4.000,00
<b>Total:</b>		<b>0,00</b>	<b>1.000,00</b>	<b>1.000,00</b>	<b>1.000,00</b>	<b>1.000,00</b>	<b>4.000,00</b>

**Despesa PPA: 573 - 1 . 5003 . 4 . 129 . 58 . 2.58 . 0 . 319011**

### Estrutura Organizacional

Unidade gestora: 1 - Prefeitura Municipal de Salgueiro  
Órgão orçamentário: 5000 - SECRETÁRIA DE FINANÇAS  
Unidade orçamentária: 5003 - DIRETORIA DE FISCALIZAÇÃO

### Classificação Funcional

Função: 4 - Administração  
Subfunção: 129 - Administração de Receitas

### Estrutura Programática

Programa: 58 - ADMINISTRAÇÃO TRIBUTÁRIA  
Ação: 58 - MANUTENÇÃO DAS ATIVIDADES D DIRETORIA  
Subação:

### Natureza da Despesa

Categoria econômica: 3 - Despesas Correntes  
Grupo de despesa: 1 - Pessoal e Encargos Sociais  
Modalidade de aplicação: 90 - Aplicações Diretas  
Elemento de despesa: 11 - Vencimentos e Vantagens Fixas – Pessoal Civil

Fonte de recurso	Valores previstos:	Global	2018	2019	2020	2021	Total
1 - 01 - Recursos Próprios		0,00	230.000,00	200.000,00	200.000,00	200.000,00	830.000,00
<b>Total:</b>		<b>0,00</b>	<b>230.000,00</b>	<b>200.000,00</b>	<b>200.000,00</b>	<b>200.000,00</b>	<b>830.000,00</b>

**Despesa PPA: 575 - 1 . 5003 . 4 . 129 . 58 . 2.58 . 0 . 339014**

### Estrutura Organizacional

Unidade gestora: 1 - Prefeitura Municipal de Salgueiro  
Órgão orçamentário: 5000 - SECRETÁRIA DE FINANÇAS  
Unidade orçamentária: 5003 - DIRETORIA DE FISCALIZAÇÃO

### Classificação Funcional

Função: 4 - Administração  
Subfunção: 129 - Administração de Receitas

### Estrutura Programática

Programa: 58 - ADMINISTRAÇÃO TRIBUTÁRIA  
Ação: 58 - MANUTENÇÃO DAS ATIVIDADES D DIRETORIA  
Subação:

### Natureza da Despesa

Categoria econômica: 3 - Despesas Correntes  
Grupo de despesa: 3 - Outras Despesas Correntes  
Modalidade de aplicação: 90 - Aplicações Diretas  
Elemento de despesa: 14 - Diárias – Civil

Fonte de recurso	Valores previstos:	Global	2018	2019	2020	2021	Total
1 - 01 - Recursos Próprios		0,00	1.000,00	1.000,00	1.000,00	1.000,00	4.000,00
<b>Total:</b>		<b>0,00</b>	<b>1.000,00</b>	<b>1.000,00</b>	<b>1.000,00</b>	<b>1.000,00</b>	<b>4.000,00</b>

**Despesa PPA: 577 - 1 . 5003 . 4 . 129 . 58 . 2.58 . 0 . 339030**

### Estrutura Organizacional

Unidade gestora: 1 - Prefeitura Municipal de Salgueiro  
Órgão orçamentário: 5000 - SECRETÁRIA DE FINANÇAS  
Unidade orçamentária: 5003 - DIRETORIA DE FISCALIZAÇÃO

### Classificação Funcional

Função: 4 - Administração  
Subfunção: 129 - Administração de Receitas

### Estrutura Programática

Programa: 58 - ADMINISTRAÇÃO TRIBUTÁRIA  
Ação: 58 - MANUTENÇÃO DAS ATIVIDADES D DIRETORIA  
Subação:

# Prefeitura Municipal de Salgueiro

RUA JOAQUIM SAMPAIO, 279 - N S DAS GRAÇAS - 56.000-000 - Salgueiro/ PE  
CNPJ: 11.361.243/0001-71

Usuário: Rostand

Chave de Autenticação  
1716-3162-081

Página  
251 / 918

## Despesa PPA por Programa e Ação

### Natureza da Despesa

Categoria econômica: 3 - Despesas Correntes  
Grupo de despesa: 3 - Outras Despesas Correntes  
Modalidade de aplicação: 90 - Aplicações Diretas  
Elemento de despesa: 30 - Material de Consumo

Fonte de recurso	Valores previstos:	Global	2018	2019	2020	2021	Total
1 - 01 - Recursos Próprios		0,00	12.000,00	10.000,00	10.000,00	10.000,00	42.000,00
<b>Total:</b>		<b>0,00</b>	<b>12.000,00</b>	<b>10.000,00</b>	<b>10.000,00</b>	<b>10.000,00</b>	<b>42.000,00</b>

**Despesa PPA: 581 - 1 . 5003 . 4 . 129 . 58 . 2.58 . 0 . 339033**

### Estrutura Organizacional

Unidade gestora: 1 - Prefeitura Municipal de Salgueiro  
Órgão orçamentário: 5000 - SECRETÁRIA DE FINANÇAS  
Unidade orçamentária: 5003 - DIRETORIA DE FISCALIZAÇÃO

### Classificação Funcional

Função: 4 - Administração  
Subfunção: 129 - Administração de Receitas

### Estrutura Programática

Programa: 58 - ADMINISTRAÇÃO TRIBUTÁRIA  
Ação: 58 - MANUTENÇÃO DAS ATIVIDADES D DIRETORIA

Subação:

### Natureza da Despesa

Categoria econômica: 3 - Despesas Correntes  
Grupo de despesa: 3 - Outras Despesas Correntes  
Modalidade de aplicação: 90 - Aplicações Diretas  
Elemento de despesa: 33 - Passagens e Despesas com Locomoção

Fonte de recurso	Valores previstos:	Global	2018	2019	2020	2021	Total
1 - 01 - Recursos Próprios		0,00	1.000,00	1.000,00	1.000,00	1.000,00	4.000,00
<b>Total:</b>		<b>0,00</b>	<b>1.000,00</b>	<b>1.000,00</b>	<b>1.000,00</b>	<b>1.000,00</b>	<b>4.000,00</b>

**Despesa PPA: 583 - 1 . 5003 . 4 . 129 . 58 . 2.58 . 0 . 339035**

### Estrutura Organizacional

Unidade gestora: 1 - Prefeitura Municipal de Salgueiro  
Órgão orçamentário: 5000 - SECRETÁRIA DE FINANÇAS  
Unidade orçamentária: 5003 - DIRETORIA DE FISCALIZAÇÃO

### Classificação Funcional

Função: 4 - Administração  
Subfunção: 129 - Administração de Receitas

### Estrutura Programática

Programa: 58 - ADMINISTRAÇÃO TRIBUTÁRIA  
Ação: 58 - MANUTENÇÃO DAS ATIVIDADES D DIRETORIA

Subação:

### Natureza da Despesa

Categoria econômica: 3 - Despesas Correntes  
Grupo de despesa: 3 - Outras Despesas Correntes  
Modalidade de aplicação: 90 - Aplicações Diretas  
Elemento de despesa: 35 - Serviços de Consultoria

Fonte de recurso	Valores previstos:	Global	2018	2019	2020	2021	Total
1 - 01 - Recursos Próprios		0,00	1.000,00	1.000,00	1.000,00	1.000,00	4.000,00
<b>Total:</b>		<b>0,00</b>	<b>1.000,00</b>	<b>1.000,00</b>	<b>1.000,00</b>	<b>1.000,00</b>	<b>4.000,00</b>

**Despesa PPA: 585 - 1 . 5003 . 4 . 129 . 58 . 2.58 . 0 . 339036**

### Estrutura Organizacional

Unidade gestora: 1 - Prefeitura Municipal de Salgueiro  
Órgão orçamentário: 5000 - SECRETÁRIA DE FINANÇAS  
Unidade orçamentária: 5003 - DIRETORIA DE FISCALIZAÇÃO

### Classificação Funcional

Função: 4 - Administração  
Subfunção: 129 - Administração de Receitas

### Estrutura Programática

Programa: 58 - ADMINISTRAÇÃO TRIBUTÁRIA  
Ação: 58 - MANUTENÇÃO DAS ATIVIDADES D DIRETORIA

Subação:



# Prefeitura Municipal de Salgueiro

RUA JOAQUIM SAMPAIO, 279 - N S DAS GRAÇAS - 56.000-000 - Salgueiro/ PE  
CNPJ: 11.361.243/0001-71

Usuário: Rostand

Chave de Autenticação  
1716-3162-081

Página  
252 / 918

## Despesa PPA por Programa e Ação

### Natureza da Despesa

Categoria econômica: 3 - Despesas Correntes  
Grupo de despesa: 3 - Outras Despesas Correntes  
Modalidade de aplicação: 90 - Aplicações Diretas  
Elemento de despesa: 36 - Outros Serviços de Terceiros – Pessoa Física

Fonte de recurso	Valores previstos:	Global	2018	2019	2020	2021	Total
1 - 01 - Recursos Próprios		0,00	5.000,00	5.000,00	5.000,00	5.000,00	20.000,00
<b>Total:</b>		<b>0,00</b>	<b>5.000,00</b>	<b>5.000,00</b>	<b>5.000,00</b>	<b>5.000,00</b>	<b>20.000,00</b>

**Despesa PPA: 586 - 1 . 5003 . 4 . 129 . 58 . 2.58 . 0 . 339039**

### Estrutura Organizacional

Unidade gestora: 1 - Prefeitura Municipal de Salgueiro  
Órgão orçamentário: 5000 - SECRETÁRIA DE FINANÇAS  
Unidade orçamentária: 5003 - DIRETORIA DE FISCALIZAÇÃO

### Classificação Funcional

Função: 4 - Administração  
Subfunção: 129 - Administração de Receitas

### Estrutura Programática

Programa: 58 - ADMINISTRAÇÃO TRIBUTÁRIA  
Ação: 58 - MANUTENÇÃO DAS ATIVIDADES D DIRETORIA  
Subação:

### Natureza da Despesa

Categoria econômica: 3 - Despesas Correntes  
Grupo de despesa: 3 - Outras Despesas Correntes  
Modalidade de aplicação: 90 - Aplicações Diretas  
Elemento de despesa: 39 - Outros Serviços de Terceiros – Pessoa Jurídica

Fonte de recurso	Valores previstos:	Global	2018	2019	2020	2021	Total
1 - 01 - Recursos Próprios		0,00	55.000,00	50.000,00	50.000,00	50.000,00	205.000,00
<b>Total:</b>		<b>0,00</b>	<b>55.000,00</b>	<b>50.000,00</b>	<b>50.000,00</b>	<b>50.000,00</b>	<b>205.000,00</b>

**Despesa PPA: 2077 - 1 . 5003 . 4 . 129 . 58 . 2.58 . 0 . 319004**

### Estrutura Organizacional

Unidade gestora: 1 - Prefeitura Municipal de Salgueiro  
Órgão orçamentário: 5000 - SECRETÁRIA DE FINANÇAS  
Unidade orçamentária: 5003 - DIRETORIA DE FISCALIZAÇÃO

### Classificação Funcional

Função: 4 - Administração  
Subfunção: 129 - Administração de Receitas

### Estrutura Programática

Programa: 58 - ADMINISTRAÇÃO TRIBUTÁRIA  
Ação: 58 - MANUTENÇÃO DAS ATIVIDADES D DIRETORIA  
Subação:

### Natureza da Despesa

Categoria econômica: 3 - Despesas Correntes  
Grupo de despesa: 1 - Pessoal e Encargos Sociais  
Modalidade de aplicação: 90 - Aplicações Diretas  
Elemento de despesa: 4 - Contratação por Tempo Determinado

Fonte de recurso	Valores previstos:	Global	2018	2019	2020	2021	Total
1 - 01 - Recursos Próprios		0,00	2.000,00	2.000,00	2.000,00	2.000,00	8.000,00
<b>Total:</b>		<b>0,00</b>	<b>2.000,00</b>	<b>2.000,00</b>	<b>2.000,00</b>	<b>2.000,00</b>	<b>8.000,00</b>

**Despesa PPA: 2078 - 1 . 5003 . 4 . 129 . 58 . 2.58 . 0 . 319016**

### Estrutura Organizacional

Unidade gestora: 1 - Prefeitura Municipal de Salgueiro  
Órgão orçamentário: 5000 - SECRETÁRIA DE FINANÇAS  
Unidade orçamentária: 5003 - DIRETORIA DE FISCALIZAÇÃO

### Classificação Funcional

Função: 4 - Administração  
Subfunção: 129 - Administração de Receitas

### Estrutura Programática

Programa: 58 - ADMINISTRAÇÃO TRIBUTÁRIA  
Ação: 58 - MANUTENÇÃO DAS ATIVIDADES D DIRETORIA  
Subação:

# Prefeitura Municipal de Salgueiro

RUA JOAQUIM SAMPAIO, 279 - N S DAS GRAÇAS - 56.000-000 - Salgueiro/ PE  
CNPJ: 11.361.243/0001-71

Usuário: Rostand

Chave de Autenticação  
1716-3162-081

Página  
253 / 918

## Despesa PPA por Programa e Ação

### Natureza da Despesa

Categoria econômica: 3 - Despesas Correntes  
Grupo de despesa: 1 - Pessoal e Encargos Sociais  
Modalidade de aplicação: 90 - Aplicações Diretas  
Elemento de despesa: 16 - Outras Despesas Variáveis – Pessoal Civil

Fonte de recurso	Valores previstos:	Global	2018	2019	2020	2021	Total
1 - 01 - Recursos Próprios		0,00	2.000,00	2.000,00	2.000,00	2.000,00	8.000,00
<b>Total:</b>		<b>0,00</b>	<b>2.000,00</b>	<b>2.000,00</b>	<b>2.000,00</b>	<b>2.000,00</b>	<b>8.000,00</b>

**Despesa PPA: 2079 - 1 . 5003 . 4 . 129 . 58 . 2.58 . 0 . 339047**

### Estrutura Organizacional

Unidade gestora: 1 - Prefeitura Municipal de Salgueiro  
Órgão orçamentário: 5000 - SECRETÁRIA DE FINANÇAS  
Unidade orçamentária: 5003 - DIRETORIA DE FISCALIZAÇÃO

### Classificação Funcional

Função: 4 - Administração  
Subfunção: 129 - Administração de Receitas

### Estrutura Programática

Programa: 58 - ADMINISTRAÇÃO TRIBUTÁRIA  
Ação: 58 - MANUTENÇÃO DAS ATIVIDADES D DIRETORIA  
Subação:

### Natureza da Despesa

Categoria econômica: 3 - Despesas Correntes  
Grupo de despesa: 3 - Outras Despesas Correntes  
Modalidade de aplicação: 90 - Aplicações Diretas  
Elemento de despesa: 47 - Obrigações Tributárias e Contributivas

Fonte de recurso	Valores previstos:	Global	2018	2019	2020	2021	Total
1 - 01 - Recursos Próprios		0,00	2.000,00	2.000,00	2.000,00	2.000,00	8.000,00
<b>Total:</b>		<b>0,00</b>	<b>2.000,00</b>	<b>2.000,00</b>	<b>2.000,00</b>	<b>2.000,00</b>	<b>8.000,00</b>

**Despesa PPA: 2080 - 1 . 5003 . 4 . 129 . 58 . 2.58 . 0 . 339092**

### Estrutura Organizacional

Unidade gestora: 1 - Prefeitura Municipal de Salgueiro  
Órgão orçamentário: 5000 - SECRETÁRIA DE FINANÇAS  
Unidade orçamentária: 5003 - DIRETORIA DE FISCALIZAÇÃO

### Classificação Funcional

Função: 4 - Administração  
Subfunção: 129 - Administração de Receitas

### Estrutura Programática

Programa: 58 - ADMINISTRAÇÃO TRIBUTÁRIA  
Ação: 58 - MANUTENÇÃO DAS ATIVIDADES D DIRETORIA  
Subação:

### Natureza da Despesa

Categoria econômica: 3 - Despesas Correntes  
Grupo de despesa: 3 - Outras Despesas Correntes  
Modalidade de aplicação: 90 - Aplicações Diretas  
Elemento de despesa: 92 - Despesas de Exercícios Anteriores

Fonte de recurso	Valores previstos:	Global	2018	2019	2020	2021	Total
1 - 01 - Recursos Próprios		0,00	2.000,00	2.000,00	2.000,00	2.000,00	8.000,00
<b>Total:</b>		<b>0,00</b>	<b>2.000,00</b>	<b>2.000,00</b>	<b>2.000,00</b>	<b>2.000,00</b>	<b>8.000,00</b>

**Despesa PPA: 2081 - 1 . 5003 . 4 . 129 . 58 . 2.58 . 0 . 339093**

### Estrutura Organizacional

Unidade gestora: 1 - Prefeitura Municipal de Salgueiro  
Órgão orçamentário: 5000 - SECRETÁRIA DE FINANÇAS  
Unidade orçamentária: 5003 - DIRETORIA DE FISCALIZAÇÃO

### Classificação Funcional

Função: 4 - Administração  
Subfunção: 129 - Administração de Receitas

### Estrutura Programática

Programa: 58 - ADMINISTRAÇÃO TRIBUTÁRIA  
Ação: 58 - MANUTENÇÃO DAS ATIVIDADES D DIRETORIA  
Subação:

# Prefeitura Municipal de Salgueiro

RUA JOAQUIM SAMPAIO, 279 - N S DAS GRAÇAS - 56.000-000 - Salgueiro/ PE  
CNPJ: 11.361.243/0001-71

Usuário: Rostand

Chave de Autenticação  
1716-3162-081

Página  
254 / 918

## Despesa PPA por Programa e Ação

### Natureza da Despesa

Categoria econômica: 3 - Despesas Correntes  
Grupo de despesa: 3 - Outras Despesas Correntes  
Modalidade de aplicação: 90 - Aplicações Diretas  
Elemento de despesa: 93 - Indenizações e Restituições

Fonte de recurso	Valores previstos:	Global	2018	2019	2020	2021	Total
1 - 01 - Recursos Próprios		0,00	2.000,00	2.000,00	2.000,00	2.000,00	8.000,00
<b>Total:</b>		<b>0,00</b>	<b>2.000,00</b>	<b>2.000,00</b>	<b>2.000,00</b>	<b>2.000,00</b>	<b>8.000,00</b>

**Despesa PPA: 2172 - 1 . 5003 . 4 . 129 . 58 . 2.58 . 0 . 319092**

### Estrutura Organizacional

Unidade gestora: 1 - Prefeitura Municipal de Salgueiro  
Órgão orçamentário: 5000 - SECRETÁRIA DE FINANÇAS  
Unidade orçamentária: 5003 - DIRETORIA DE FISCALIZAÇÃO

### Classificação Funcional

Função: 4 - Administração  
Subfunção: 129 - Administração de Receitas

### Estrutura Programática

Programa: 58 - ADMINISTRAÇÃO TRIBUTÁRIA  
Ação: 58 - MANUTENÇÃO DAS ATIVIDADES D DIRETORIA

Subação:

### Natureza da Despesa

Categoria econômica: 3 - Despesas Correntes  
Grupo de despesa: 1 - Pessoal e Encargos Sociais  
Modalidade de aplicação: 90 - Aplicações Diretas  
Elemento de despesa: 92 - Despesas de Exercícios Anteriores

Fonte de recurso	Valores previstos:	Global	2018	2019	2020	2021	Total
1 - 01 - Recursos Próprios		0,00	2.000,00	2.000,00	2.000,00	2.000,00	8.000,00
<b>Total:</b>		<b>0,00</b>	<b>2.000,00</b>	<b>2.000,00</b>	<b>2.000,00</b>	<b>2.000,00</b>	<b>8.000,00</b>

**Despesa PPA: 2173 - 1 . 5003 . 4 . 129 . 58 . 2.58 . 0 . 319096**

### Estrutura Organizacional

Unidade gestora: 1 - Prefeitura Municipal de Salgueiro  
Órgão orçamentário: 5000 - SECRETÁRIA DE FINANÇAS  
Unidade orçamentária: 5003 - DIRETORIA DE FISCALIZAÇÃO

### Classificação Funcional

Função: 4 - Administração  
Subfunção: 129 - Administração de Receitas

### Estrutura Programática

Programa: 58 - ADMINISTRAÇÃO TRIBUTÁRIA  
Ação: 58 - MANUTENÇÃO DAS ATIVIDADES D DIRETORIA

Subação:

### Natureza da Despesa

Categoria econômica: 3 - Despesas Correntes  
Grupo de despesa: 1 - Pessoal e Encargos Sociais  
Modalidade de aplicação: 90 - Aplicações Diretas  
Elemento de despesa: 96 - Ressarcimento de Despesas de Pessoal Requisitado

Fonte de recurso	Valores previstos:	Global	2018	2019	2020	2021	Total
1 - 01 - Recursos Próprios		0,00	2.000,00	2.000,00	2.000,00	2.000,00	8.000,00
<b>Total:</b>		<b>0,00</b>	<b>2.000,00</b>	<b>2.000,00</b>	<b>2.000,00</b>	<b>2.000,00</b>	<b>8.000,00</b>

**Despesa PPA: 2174 - 1 . 5003 . 4 . 129 . 58 . 2.58 . 0 . 339032**

### Estrutura Organizacional

Unidade gestora: 1 - Prefeitura Municipal de Salgueiro  
Órgão orçamentário: 5000 - SECRETÁRIA DE FINANÇAS  
Unidade orçamentária: 5003 - DIRETORIA DE FISCALIZAÇÃO

### Classificação Funcional

Função: 4 - Administração  
Subfunção: 129 - Administração de Receitas

### Estrutura Programática

Programa: 58 - ADMINISTRAÇÃO TRIBUTÁRIA  
Ação: 58 - MANUTENÇÃO DAS ATIVIDADES D DIRETORIA

Subação:

# Prefeitura Municipal de Salgueiro

RUA JOAQUIM SAMPAIO, 279 - N S DAS GRAÇAS - 56.000-000 - Salgueiro/ PE  
CNPJ: 11.361.243/0001-71

Usuário: Rostand

Chave de Autenticação  
1716-3162-081

Página  
255 / 918

## Despesa PPA por Programa e Ação

### Natureza da Despesa

Categoria econômica: 3 - Despesas Correntes  
Grupo de despesa: 3 - Outras Despesas Correntes  
Modalidade de aplicação: 90 - Aplicações Diretas  
Elemento de despesa: 32 - Material, Bem ou Serviço para Distribuição Gratuita

Fonte de recurso	Valores previstos:	Global	2018	2019	2020	2021	Total
1 - 01 - Recursos Próprios		0,00	2.000,00	2.000,00	2.000,00	2.000,00	8.000,00
<b>Total:</b>		<b>0,00</b>	<b>2.000,00</b>	<b>2.000,00</b>	<b>2.000,00</b>	<b>2.000,00</b>	<b>8.000,00</b>

**Despesa PPA: 2175 - 1 . 5003 . 4 . 129 . 58 . 2.58 . 0 . 339048**

### Estrutura Organizacional

Unidade gestora: 1 - Prefeitura Municipal de Salgueiro  
Órgão orçamentário: 5000 - SECRETÁRIA DE FINANÇAS  
Unidade orçamentária: 5003 - DIRETORIA DE FISCALIZAÇÃO

### Classificação Funcional

Função: 4 - Administração  
Subfunção: 129 - Administração de Receitas

### Estrutura Programática

Programa: 58 - ADMINISTRAÇÃO TRIBUTÁRIA  
Ação: 58 - MANUTENÇÃO DAS ATIVIDADES D DIRETORIA  
Subação:

### Natureza da Despesa

Categoria econômica: 3 - Despesas Correntes  
Grupo de despesa: 3 - Outras Despesas Correntes  
Modalidade de aplicação: 90 - Aplicações Diretas  
Elemento de despesa: 48 - Outros Auxílios Financeiros a Pessoas Físicas

Fonte de recurso	Valores previstos:	Global	2018	2019	2020	2021	Total
1 - 01 - Recursos Próprios		0,00	2.000,00	2.000,00	2.000,00	2.000,00	8.000,00
<b>Total:</b>		<b>0,00</b>	<b>2.000,00</b>	<b>2.000,00</b>	<b>2.000,00</b>	<b>2.000,00</b>	<b>8.000,00</b>

**Despesa PPA: 2176 - 1 . 5003 . 4 . 129 . 58 . 2.58 . 0 . 339091**

### Estrutura Organizacional

Unidade gestora: 1 - Prefeitura Municipal de Salgueiro  
Órgão orçamentário: 5000 - SECRETÁRIA DE FINANÇAS  
Unidade orçamentária: 5003 - DIRETORIA DE FISCALIZAÇÃO

### Classificação Funcional

Função: 4 - Administração  
Subfunção: 129 - Administração de Receitas

### Estrutura Programática

Programa: 58 - ADMINISTRAÇÃO TRIBUTÁRIA  
Ação: 58 - MANUTENÇÃO DAS ATIVIDADES D DIRETORIA  
Subação:

### Natureza da Despesa

Categoria econômica: 3 - Despesas Correntes  
Grupo de despesa: 3 - Outras Despesas Correntes  
Modalidade de aplicação: 90 - Aplicações Diretas  
Elemento de despesa: 91 - Sentenças Judiciais

Fonte de recurso	Valores previstos:	Global	2018	2019	2020	2021	Total
1 - 01 - Recursos Próprios		0,00	2.000,00	2.000,00	2.000,00	2.000,00	8.000,00
<b>Total:</b>		<b>0,00</b>	<b>2.000,00</b>	<b>2.000,00</b>	<b>2.000,00</b>	<b>2.000,00</b>	<b>8.000,00</b>

**Despesa PPA: 2177 - 1 . 5003 . 4 . 129 . 58 . 2.58 . 0 . 339096**

### Estrutura Organizacional

Unidade gestora: 1 - Prefeitura Municipal de Salgueiro  
Órgão orçamentário: 5000 - SECRETÁRIA DE FINANÇAS  
Unidade orçamentária: 5003 - DIRETORIA DE FISCALIZAÇÃO

### Classificação Funcional

Função: 4 - Administração  
Subfunção: 129 - Administração de Receitas

### Estrutura Programática

Programa: 58 - ADMINISTRAÇÃO TRIBUTÁRIA  
Ação: 58 - MANUTENÇÃO DAS ATIVIDADES D DIRETORIA  
Subação:

# Prefeitura Municipal de Salgueiro

RUA JOAQUIM SAMPAIO, 279 - N S DAS GRAÇAS - 56.000-000 - Salgueiro/ PE  
CNPJ: 11.361.243/0001-71

Usuário: Rostand

Chave de Autenticação  
1716-3162-081

Página  
256 / 918

## Despesa PPA por Programa e Ação

### Natureza da Despesa

Categoria econômica: 3 - Despesas Correntes  
Grupo de despesa: 3 - Outras Despesas Correntes  
Modalidade de aplicação: 90 - Aplicações Diretas  
Elemento de despesa: 96 - Ressarcimento de Despesas de Pessoal Requisitado

Fonte de recurso	Valores previstos:	Global	2018	2019	2020	2021	Total
1 - 01 - Recursos Próprios		0,00	2.000,00	2.000,00	2.000,00	2.000,00	8.000,00
<b>Total:</b>		<b>0,00</b>	<b>2.000,00</b>	<b>2.000,00</b>	<b>2.000,00</b>	<b>2.000,00</b>	<b>8.000,00</b>

### Ação: 1.156 AQUISIÇÃO DE VEÍCULOS, MÓVEIS, EQUIPAMENTOS E MATERIAS PERMANENTES

Tipo: 1 - Projetos  
Objetivo: AQUISIÇÃO DE VEÍCULOS, MÓVEIS, EQUIPAMENTOS E MATERIAS PERMANENTES  
Produto: .  
Sigla:

Indicador (unidade de medida): 37 - Programa de Apoio às Políticas Públicas e Áreas Especiais não é mensurado por indicador (4 - Não Aplica-se, NA, NA)

Método de cálculo: Não Aplica-se.

Método de avaliação: Não Aplica-se.

### Despesa PPA: 589 - 1 . 5003 . 4 . 129 . 58 . 1.156 . 0 . 449052

#### Estrutura Organizacional

Unidade gestora: 1 - Prefeitura Municipal de Salgueiro  
Órgão orçamentário: 5000 - SECRETÁRIA DE FINANÇAS  
Unidade orçamentária: 5003 - DIRETORIA DE FISCALIZAÇÃO

#### Classificação Funcional

Função: 4 - Administração  
Subfunção: 129 - Administração de Receitas

#### Estrutura Programática

Programa: 58 - ADMINISTRAÇÃO TRIBUTÁRIA  
Ação: 156 - AQUISIÇÃO DE VEÍCULOS, MÓVEIS, EQUIPAMENTOS E MATERIAS PERMANENTES  
Subação:

### Natureza da Despesa

Categoria econômica: 4 - Despesas de Capital  
Grupo de despesa: 4 - Investimentos  
Modalidade de aplicação: 90 - Aplicações Diretas  
Elemento de despesa: 52 - Equipamentos e Material Permanente

Fonte de recurso	Valores previstos:	Global	2018	2019	2020	2021	Total
1 - 01 - Recursos Próprios		0,00	3.000,00	3.000,00	3.000,00	3.000,00	12.000,00
<b>Total:</b>		<b>0,00</b>	<b>3.000,00</b>	<b>3.000,00</b>	<b>3.000,00</b>	<b>3.000,00</b>	<b>12.000,00</b>

### Ação: 1.240 AQUISIÇÃO DE VEÍCULOS, MÓVEIS, MÁQUINAS E EQUIPAMENTOS DIVERSOS

Tipo: 1 - Projetos  
Objetivo: AQUISIÇÃO DE VEÍCULOS, MÓVEIS, MÁQUINAS E EQUIPAMENTOS DIVERSOS  
Produto: AQUISIÇÃO DE VEÍCULOS, MÓVEIS, MÁQUINAS E EQUIPAMENTOS DIVERSOS  
Sigla:

Indicador (unidade de medida): 6 - Apoio às Políticas Públicas e Áreas Especiais não é mensurado por indicador. (2 - Outros, OUT)

Método de cálculo:

Método de avaliação:

### Despesa PPA: 564 - 1 . 5002 . 4 . 129 . 58 . 1.240 . 0 . 339039

#### Estrutura Organizacional

Unidade gestora: 1 - Prefeitura Municipal de Salgueiro  
Órgão orçamentário: 5000 - SECRETÁRIA DE FINANÇAS  
Unidade orçamentária: 5002 - DIRETORIA DE TRIBUTAÇÃO E RENDA

#### Classificação Funcional

Função: 4 - Administração  
Subfunção: 129 - Administração de Receitas

#### Estrutura Programática

Programa: 58 - ADMINISTRAÇÃO TRIBUTÁRIA  
Ação: 240 - AQUISIÇÃO DE VEÍCULOS, MÓVEIS, MÁQUINAS E EQUIPAMENTOS DIVERSOS  
Subação:

# Prefeitura Municipal de Salgueiro

RUA JOAQUIM SAMPAIO, 279 - N S DAS GRAÇAS - 56.000-000 - Salgueiro/ PE  
CNPJ: 11.361.243/0001-71

Usuário: Rostand

Chave de Autenticação

1716-3162-081

Página

257 / 918

## Despesa PPA por Programa e Ação

### Natureza da Despesa

Categoria econômica: 3 - Despesas Correntes  
Grupo de despesa: 3 - Outras Despesas Correntes  
Modalidade de aplicação: 90 - Aplicações Diretas  
Elemento de despesa: 39 - Outros Serviços de Terceiros – Pessoa Jurídica

### Fonte de recurso

1 - 01 - Recursos Próprios

**Total:**

### Valores previstos:

Global	2018	2019	2020	2021	Total
0,00	2.000,00	2.000,00	2.000,00	2.000,00	8.000,00
<b>0,00</b>	<b>2.000,00</b>	<b>2.000,00</b>	<b>2.000,00</b>	<b>2.000,00</b>	<b>8.000,00</b>

# Prefeitura Municipal de Salgueiro

RUA JOAQUIM SAMPAIO, 279 - N S DAS GRAÇAS - 56.000-000 - Salgueiro/ PE  
CNPJ: 11.361.243/0001-71

Usuário: Rostand

Chave de Autenticação  
1716-3162-081

Página  
258 / 918

## Despesa PPA por Programa e Ação

**Programa:** 71 - OPERAÇÃO TERRESTRES  
**Objetivo:** APOIAR FINANCEIRAMENTE A JUNTA DE SERVIÇOS MILITAR INSTALADA NO MUNICÍPIO, QUANDO DO DESENVOLVIMENTO DAS AÇÕES CONCERNENTES AO ALISTAMENTO MILITAR DOS JOVENS DOS MUNICÍPIOS JURISDICIONADOS E DEMAIS SERVIÇOS AFINS.  
**Problema:** APOIAR FINANCEIRAMENTE A JUNTA DE SERVIÇOS MILITAR INSTALADA NO MUNICÍPIO, QUANDO DO DESENVOLVIMENTO DAS AÇÕES CONCERNENTES AO ALISTAMENTO MILITAR DOS JOVENS DOS MUNICÍPIOS JURISDICIONADOS E DEMAIS SERVIÇOS AFINS.  
**Justificativa:** ASSEGURAR OS RESULTADOS E O SUCESSO DO CONJUNTO DE AÇÕES GERENCIADAS, TONAR EFICIENTES E EFICAZES A SUA GESTÃO, SUPERVISÃO, ACOMPANHAMENTO E AVALIAÇÃO DE MODO A MONITORAR O CUMPRIMENTO DAS METAS ESTABELECIDAS.  
**Público alvo:** POPULAÇÃO EM GERAL  
**Tipo:** 2 - Apoio Administrativo  
**Responsável:** 1 - CLEBEL DE SOUZA CORDEIRO  
**Horizonte temporal:** Contínuo  
**Fonte de financiamento:** ( ) Seguridade Social (X) Fiscal  
**Macro objetivo:**

**Indicador (unidade de medida):**

**Ação:** 2.23 MANUTENÇÃO DAS ATIVIDADES DA JUNTA DO SERVIÇO MILITAR

**Tipo:** 2 - Atividades

**Objetivo:** MANUTENÇÃO DAS ATIVIDADES DA JUNTA DO SERVIÇO MILITAR

**Produto:** .

**Sigla:**

**Indicador (unidade de medida):** 37 - Programa de Apoio às Políticas Públicas e Áreas Especiais não é mensurado por indicador (4 - Não Aplica-se, NA, NA)

**Método de cálculo:** Não Aplica-se.

**Método de avaliação:** Não Aplica-se.

**Despesa PPA:** 40 - 1 . 2003 . 4 . 153 . 71 . 2.23 . 0 . 339030

**Estrutura Organizacional**

Unidade gestora: 1 - Prefeitura Municipal de Salgueiro

Órgão orçamentário: 2000 - PODER EXECUTIVO

Unidade orçamentária: 2003 - PROCURADORIA GERAL DO MUNICÍPIO

**Classificação Funcional**

Função: 4 - Administração

Subfunção: 153 - Defesa Terrestre

**Estrutura Programática**

Programa: 71 - OPERAÇÃO TERRESTRES

Ação: 23 - MANUTENÇÃO DAS ATIVIDADES DA JUNTA DO SERVIÇO MILITAR

Subação:

**Natureza da Despesa**

Categoria econômica: 3 - Despesas Correntes

Grupo de despesa: 3 - Outras Despesas Correntes

Modalidade de aplicação: 90 - Aplicações Diretas

Elemento de despesa: 30 - Material de Consumo

**Fonte de recurso**

	Valores previstos:	Global	2018	2019	2020	2021	Total
1 - 01 - Recursos Próprios		0,00	2.000,00	2.170,00	2.354,00	2.554,00	9.078,00
<b>Total:</b>		<b>0,00</b>	<b>2.000,00</b>	<b>2.170,00</b>	<b>2.354,00</b>	<b>2.554,00</b>	<b>9.078,00</b>

**Despesa PPA:** 42 - 1 . 2003 . 4 . 153 . 71 . 2.23 . 0 . 339036

**Estrutura Organizacional**

Unidade gestora: 1 - Prefeitura Municipal de Salgueiro

Órgão orçamentário: 2000 - PODER EXECUTIVO

Unidade orçamentária: 2003 - PROCURADORIA GERAL DO MUNICÍPIO

**Classificação Funcional**

Função: 4 - Administração

Subfunção: 153 - Defesa Terrestre

**Estrutura Programática**

Programa: 71 - OPERAÇÃO TERRESTRES

Ação: 23 - MANUTENÇÃO DAS ATIVIDADES DA JUNTA DO SERVIÇO MILITAR

Subação:

# Prefeitura Municipal de Salgueiro

RUA JOAQUIM SAMPAIO, 279 - N S DAS GRAÇAS - 56.000-000 - Salgueiro/ PE  
CNPJ: 11.361.243/0001-71

Usuário: Rostand	Chave de Autenticação 1716-3162-081	Página 259 / 918
------------------	--	---------------------

## Despesa PPA por Programa e Ação

### Natureza da Despesa

Categoria econômica: 3 - Despesas Correntes  
Grupo de despesa: 3 - Outras Despesas Correntes  
Modalidade de aplicação: 90 - Aplicações Diretas  
Elemento de despesa: 36 - Outros Serviços de Terceiros – Pessoa Física

Fonte de recurso	Valores previstos:	Global	2018	2019	2020	2021	Total
1 - 01 - Recursos Próprios		0,00	2.000,00	2.170,00	2.354,00	2.554,00	9.078,00
<b>Total:</b>		<b>0,00</b>	<b>2.000,00</b>	<b>2.170,00</b>	<b>2.354,00</b>	<b>2.554,00</b>	<b>9.078,00</b>

**Despesa PPA: 43 - 1 . 2003 . 4 . 153 . 71 . 2.23 . 0 . 339039**

### Estrutura Organizacional

Unidade gestora: 1 - Prefeitura Municipal de Salgueiro  
Órgão orçamentário: 2000 - PODER EXECUTIVO  
Unidade orçamentária: 2003 - PROCURADORIA GERAL DO MUNICÍPIO

### Classificação Funcional

Função: 4 - Administração  
Subfunção: 153 - Defesa Terrestre

### Estrutura Programática

Programa: 71 - OPERAÇÃO TERRESTRES  
Ação: 23 - MANUTENÇÃO DAS ATIVIDADES DA JUNTA DO SERVIÇO MILITAR  
Subação:

### Natureza da Despesa

Categoria econômica: 3 - Despesas Correntes  
Grupo de despesa: 3 - Outras Despesas Correntes  
Modalidade de aplicação: 90 - Aplicações Diretas  
Elemento de despesa: 39 - Outros Serviços de Terceiros – Pessoa Jurídica

Fonte de recurso	Valores previstos:	Global	2018	2019	2020	2021	Total
1 - 01 - Recursos Próprios		0,00	5.000,00	5.425,00	5.886,00	6.386,00	22.697,00
<b>Total:</b>		<b>0,00</b>	<b>5.000,00</b>	<b>5.425,00</b>	<b>5.886,00</b>	<b>6.386,00</b>	<b>22.697,00</b>

**Ação: 1.137 AQUISIÇÃO DE MÓVEIS, EQUIPAMENTOS E MATERIAS PERMANENTES**

Tipo: 1 - Projetos

Objetivo: AQUISIÇÃO DE MÓVEIS, EQUIPAMENTOS E MATERIAS PERMANENTES

Produto: .

Sigla:

**Indicador (unidade de medida):** 37 - Programa de Apoio às Políticas Públicas e Áreas Especiais não é mensurado por indicador (4 - Não Aplica-se, NA, NA)

Método de cálculo: Não Aplica-se.

Método de avaliação: Não Aplica-se.

**Despesa PPA: 44 - 1 . 2003 . 4 . 153 . 71 . 1.137 . 0 . 449052**

### Estrutura Organizacional

Unidade gestora: 1 - Prefeitura Municipal de Salgueiro  
Órgão orçamentário: 2000 - PODER EXECUTIVO  
Unidade orçamentária: 2003 - PROCURADORIA GERAL DO MUNICÍPIO

### Classificação Funcional

Função: 4 - Administração  
Subfunção: 153 - Defesa Terrestre

### Estrutura Programática

Programa: 71 - OPERAÇÃO TERRESTRES  
Ação: 137 - AQUISIÇÃO DE MÓVEIS, EQUIPAMENTOS E MATERIAS PERMANENTES  
Subação:

### Natureza da Despesa

Categoria econômica: 4 - Despesas de Capital  
Grupo de despesa: 4 - Investimentos  
Modalidade de aplicação: 90 - Aplicações Diretas  
Elemento de despesa: 52 - Equipamentos e Material Permanente

Fonte de recurso	Valores previstos:	Global	2018	2019	2020	2021	Total
1 - 01 - Recursos Próprios		0,00	3.000,00	3.000,00	3.000,00	3.000,00	12.000,00
<b>Total:</b>		<b>0,00</b>	<b>3.000,00</b>	<b>3.000,00</b>	<b>3.000,00</b>	<b>3.000,00</b>	<b>12.000,00</b>



# Prefeitura Municipal de Salgueiro

RUA JOAQUIM SAMPAIO, 279 - N S DAS GRAÇAS - 56.000-000 - Salgueiro/ PE  
CNPJ: 11.361.243/0001-71

Usuário: Rostand

Chave de Autenticação  
1716-3162-081

Página  
260 / 918

## Despesa PPA por Programa e Ação

<b>Programa:</b>	<b>87 - ASSISTÊNCIA AO IDOSO</b>
Objetivo:	GARANTIR A EFETIVIDADE E A EFICÁCIA DAS POLITICA DE GARANTIAS DE DIRETOS DOS IDOSOS
Problema:	GARANTIR OS DIREITOS DOS IDOSOS
Justificativa:	TENDENCIA NACIONAL DE AUMENTO DA PERSPECTATIVA DE VIDA DAS PESSOAS, O CRESCIMENTO DO MUNERO DE IDOSOS QUE TEM SEUS DIREITOS IOLADOSNO SEIO FAMILIAR, E AINDA OS IDOSOS QUE ROMPEM OS VÍNCULOS FAMILIARES E PASSAM A SOBREVIVER EM CASA-ABRIGO
Público alvo:	IDOSOS EM GERAL
Tipo:	1 - Finalístico
Responsável:	1 - CLEBEL DE SOUZA CORDEIRO
Horizonte temporal:	Contínuo
Fonte de financiamento:	( ) Seguridade Social (X) Fiscal
Macro objetivo:	

Indicador (unidade de medida):

**Ação:** **2.273 MANUTENÇÃO DAS ATIVIDADES DO PROGRAMA PARCEIRO DO IDOSO**

Tipo: 2 - Atividades

Objetivo: CONTRIBUIR PARA A PROMOÇÃO DA AUTONOMIA, INTEGRAÇÃO E PARTICIPAÇÃO DO IDOSO NA SOCIEDADE E FORTALECER SEUS VÍNCULOS FAMILIARES

Produto: CONTRIBUIR PARA A PROMOÇÃO DA AUTONOMIA, INTEGRAÇÃO E PARTICIPAÇÃO DO IDOSO NA SOCIEDADE E FORTALECER SEUS VÍNCULOS FAMILIARES

Sigla:

**Indicador (unidade de medida):** 2 - AUMENTO NOS ÍNDICES DOS INDICAORES DO MINISTÉRIO DE DESENVOLVIMENTO SOCIAL - MDS (1 - UNIDADE , UNID.)

Método de cálculo:

Método de avaliação:

**Despesa PPA:** **1500 - 11 . 26001 . 8 . 241 . 87 . 2.273 . 0 . 339030**

### Estrutura Organizacional

Unidade gestora: 11 - Fundo Municipal dos Direitos do Idoso

Órgão orçamentário: 26000 - PODER EXECUTIVO

Unidade orçamentária: 26001 - FUNDO MUNICIPAL DOS DIREITOS DO IDOSO

### Classificação Funcional

Função: 8 - Assistência Social

Subfunção: 241 - Assistência ao Idoso

### Estrutura Programática

Programa: 87 - ASSISTÊNCIA AO IDOSO

Ação: 273 - MANUTENÇÃO DAS ATIVIDADES DO PROGRAMA PARCEIRO DO IDOSO

Subação:

### Natureza da Despesa

Categoria econômica: 3 - Despesas Correntes

Grupo de despesa: 3 - Outras Despesas Correntes

Modalidade de aplicação: 90 - Aplicações Diretas

Elemento de despesa: 30 - Material de Consumo

Fonte de recurso	Valores previstos:	Global	2018	2019	2020	2021	Total
1 - 01 - Recursos Próprios		0,00	8.000,00	8.000,00	8.000,00	8.000,00	32.000,00
15 - 15 - Convênio Assistência Social		0,00	20.000,00	20.000,00	20.000,00	20.000,00	80.000,00
<b>Total:</b>		<b>0,00</b>	<b>28.000,00</b>	<b>28.000,00</b>	<b>28.000,00</b>	<b>28.000,00</b>	<b>112.000,00</b>

**Despesa PPA:** **1501 - 11 . 26001 . 8 . 241 . 87 . 2.273 . 0 . 339035**

### Estrutura Organizacional

Unidade gestora: 11 - Fundo Municipal dos Direitos do Idoso

Órgão orçamentário: 26000 - PODER EXECUTIVO

Unidade orçamentária: 26001 - FUNDO MUNICIPAL DOS DIREITOS DO IDOSO

### Classificação Funcional

Função: 8 - Assistência Social

Subfunção: 241 - Assistência ao Idoso

### Estrutura Programática

Programa: 87 - ASSISTÊNCIA AO IDOSO

Ação: 273 - MANUTENÇÃO DAS ATIVIDADES DO PROGRAMA PARCEIRO DO IDOSO

Subação:

# Prefeitura Municipal de Salgueiro

RUA JOAQUIM SAMPAIO, 279 - N S DAS GRAÇAS - 56.000-000 - Salgueiro/ PE  
CNPJ: 11.361.243/0001-71

Usuário: Rostand	Chave de Autenticação 1716-3162-081	Página 261 / 918
------------------	--	---------------------

## Despesa PPA por Programa e Ação

### Natureza da Despesa

Categoria econômica: 3 - Despesas Correntes  
Grupo de despesa: 3 - Outras Despesas Correntes  
Modalidade de aplicação: 90 - Aplicações Diretas  
Elemento de despesa: 35 - Serviços de Consultoria

Fonte de recurso	Valores previstos:	Global	2018	2019	2020	2021	Total
1 - 01 - Recursos Próprios		0,00	8.000,00	8.000,00	8.000,00	8.000,00	32.000,00
15 - 15 - Convênio Assistência Social		0,00	12.000,00	13.000,00	14.000,00	15.000,00	54.000,00
<b>Total:</b>		<b>0,00</b>	<b>20.000,00</b>	<b>21.000,00</b>	<b>22.000,00</b>	<b>23.000,00</b>	<b>86.000,00</b>

**Despesa PPA: 1502 - 11 - 26001 - 8 - 241 - 87 - 2.273 - 0 - 339036**

### Estrutura Organizacional

Unidade gestora: 11 - Fundo Municipal dos Direitos do Idoso  
Órgão orçamentário: 26000 - PODER EXECUTIVO  
Unidade orçamentária: 26001 - FUNDO MUNICIPAL DOS DIREITOS DO IDOSO

### Classificação Funcional

Função: 8 - Assistência Social  
Subfunção: 241 - Assistência ao Idoso

### Estrutura Programática

Programa: 87 - ASSISTÊNCIA AO IDOSO  
Ação: 273 - MANUTENÇÃO DAS ATIVIDADES DO PROGRAMA PARCEIRO DO IDOSO  
Subação:

### Natureza da Despesa

Categoria econômica: 3 - Despesas Correntes  
Grupo de despesa: 3 - Outras Despesas Correntes  
Modalidade de aplicação: 90 - Aplicações Diretas  
Elemento de despesa: 36 - Outros Serviços de Terceiros – Pessoa Física

Fonte de recurso	Valores previstos:	Global	2018	2019	2020	2021	Total
1 - 01 - Recursos Próprios		0,00	10.000,00	10.000,00	10.000,00	10.000,00	40.000,00
15 - 15 - Convênio Assistência Social		0,00	40.000,00	43.000,00	45.000,00	47.000,00	175.000,00
<b>Total:</b>		<b>0,00</b>	<b>50.000,00</b>	<b>53.000,00</b>	<b>55.000,00</b>	<b>57.000,00</b>	<b>215.000,00</b>

**Despesa PPA: 1503 - 11 - 26001 - 8 - 241 - 87 - 2.273 - 0 - 339039**

### Estrutura Organizacional

Unidade gestora: 11 - Fundo Municipal dos Direitos do Idoso  
Órgão orçamentário: 26000 - PODER EXECUTIVO  
Unidade orçamentária: 26001 - FUNDO MUNICIPAL DOS DIREITOS DO IDOSO

### Classificação Funcional

Função: 8 - Assistência Social  
Subfunção: 241 - Assistência ao Idoso

### Estrutura Programática

Programa: 87 - ASSISTÊNCIA AO IDOSO  
Ação: 273 - MANUTENÇÃO DAS ATIVIDADES DO PROGRAMA PARCEIRO DO IDOSO  
Subação:

### Natureza da Despesa

Categoria econômica: 3 - Despesas Correntes  
Grupo de despesa: 3 - Outras Despesas Correntes  
Modalidade de aplicação: 90 - Aplicações Diretas  
Elemento de despesa: 39 - Outros Serviços de Terceiros – Pessoa Jurídica

Fonte de recurso	Valores previstos:	Global	2018	2019	2020	2021	Total
1 - 01 - Recursos Próprios		0,00	20.000,00	20.000,00	20.000,00	20.000,00	80.000,00
15 - 15 - Convênio Assistência Social		0,00	20.000,00	20.000,00	20.000,00	20.000,00	80.000,00
<b>Total:</b>		<b>0,00</b>	<b>40.000,00</b>	<b>40.000,00</b>	<b>40.000,00</b>	<b>40.000,00</b>	<b>160.000,00</b>

**Despesa PPA: 1504 - 11 - 26001 - 8 - 241 - 87 - 2.273 - 0 - 335043**

### Estrutura Organizacional

Unidade gestora: 11 - Fundo Municipal dos Direitos do Idoso  
Órgão orçamentário: 26000 - PODER EXECUTIVO  
Unidade orçamentária: 26001 - FUNDO MUNICIPAL DOS DIREITOS DO IDOSO

### Classificação Funcional

Função: 8 - Assistência Social  
Subfunção: 241 - Assistência ao Idoso

### Estrutura Programática

Programa: 87 - ASSISTÊNCIA AO IDOSO  
Ação: 273 - MANUTENÇÃO DAS ATIVIDADES DO PROGRAMA PARCEIRO DO IDOSO  
Subação:

# Prefeitura Municipal de Salgueiro

RUA JOAQUIM SAMPAIO, 279 - N S DAS GRAÇAS - 56.000-000 - Salgueiro/ PE  
CNPJ: 11.361.243/0001-71

Usuário: Rostand

Chave de Autenticação  
1716-3162-081

Página  
262 / 918

## Despesa PPA por Programa e Ação

### Natureza da Despesa

Categoria econômica: 3 - Despesas Correntes  
Grupo de despesa: 3 - Outras Despesas Correntes  
Modalidade de aplicação: 50 - Transferências a Instituições Privadas sem Fins Lucrativos  
Elemento de despesa: 43 - Subvenções Sociais

Fonte de recurso	Valores previstos:	Global	2018	2019	2020	2021	Total
1 - 01 - Recursos Próprios		0,00	180.000,00	195.000,00	198.000,00	200.000,00	773.000,00
15 - 15 - Convênio Assistência Social		0,00	20.000,00	22.000,00	23.000,00	24.000,00	89.000,00
<b>Total:</b>		<b>0,00</b>	<b>200.000,00</b>	<b>217.000,00</b>	<b>221.000,00</b>	<b>224.000,00</b>	<b>862.000,00</b>

**Despesa PPA: 1913 - 11 . 26001 . 8 . 241 . 87 . 2.273 . 0 . 335041**

### Estrutura Organizacional

Unidade gestora: 11 - Fundo Municipal dos Direitos do Idoso  
Órgão orçamentário: 26000 - PODER EXECUTIVO  
Unidade orçamentária: 26001 - FUNDO MUNICIPAL DOS DIREITOS DO IDOSO

### Classificação Funcional

Função: 8 - Assistência Social  
Subfunção: 241 - Assistência ao Idoso

### Estrutura Programática

Programa: 87 - ASSISTÊNCIA AO IDOSO  
Ação: 273 - MANUTENÇÃO DAS ATIVIDADES DO PROGRAMA PARCEIRO DO IDOSO  
Subação:

### Natureza da Despesa

Categoria econômica: 3 - Despesas Correntes  
Grupo de despesa: 3 - Outras Despesas Correntes  
Modalidade de aplicação: 50 - Transferências a Instituições Privadas sem Fins Lucrativos  
Elemento de despesa: 41 - Contribuições

Fonte de recurso	Valores previstos:	Global	2018	2019	2020	2021	Total
1 - 01 - Recursos Próprios		0,00	6.000,00	6.000,00	6.000,00	6.000,00	24.000,00
15 - 15 - Convênio Assistência Social		0,00	6.000,00	6.000,00	6.000,00	6.000,00	24.000,00
<b>Total:</b>		<b>0,00</b>	<b>12.000,00</b>	<b>12.000,00</b>	<b>12.000,00</b>	<b>12.000,00</b>	<b>48.000,00</b>

**Despesa PPA: 1914 - 11 . 26001 . 8 . 241 . 87 . 2.273 . 0 . 339032**

### Estrutura Organizacional

Unidade gestora: 11 - Fundo Municipal dos Direitos do Idoso  
Órgão orçamentário: 26000 - PODER EXECUTIVO  
Unidade orçamentária: 26001 - FUNDO MUNICIPAL DOS DIREITOS DO IDOSO

### Classificação Funcional

Função: 8 - Assistência Social  
Subfunção: 241 - Assistência ao Idoso

### Estrutura Programática

Programa: 87 - ASSISTÊNCIA AO IDOSO  
Ação: 273 - MANUTENÇÃO DAS ATIVIDADES DO PROGRAMA PARCEIRO DO IDOSO  
Subação:

### Natureza da Despesa

Categoria econômica: 3 - Despesas Correntes  
Grupo de despesa: 3 - Outras Despesas Correntes  
Modalidade de aplicação: 90 - Aplicações Diretas  
Elemento de despesa: 32 - Material, Bem ou Serviço para Distribuição Gratuita

Fonte de recurso	Valores previstos:	Global	2018	2019	2020	2021	Total
1 - 01 - Recursos Próprios		0,00	12.000,00	13.020,00	14.126,70	15.327,47	54.474,17
15 - 15 - Convênio Assistência Social		0,00	8.000,00	8.000,00	8.000,00	8.000,00	32.000,00
<b>Total:</b>		<b>0,00</b>	<b>20.000,00</b>	<b>21.020,00</b>	<b>22.126,70</b>	<b>23.327,47</b>	<b>86.474,17</b>

### Ação: 2.274 MANUTENÇÃO DAS ATIVIDADES DO FUNDO MUNICIPAL DO IDOSO

Tipo: 2 - Atividades

Objetivo: CONTRIBUIR PARA A PROMOÇÃO DA AUTONOMIA, INTEGRAÇÃO E PARTICIPAÇÃO DO IDOSO NA SOCIEDADE E FORTALECER SEUS VÍNCULOS FAMILIARES

Produto: CONTRIBUIR PARA A PROMOÇÃO DA AUTONOMIA, INTEGRAÇÃO E PARTICIPAÇÃO DO IDOSO NA SOCIEDADE E FORTALECER SEUS VÍNCULOS FAMILIARES

Sigla:

Indicador (unidade de medida): 2 - AUMENTO NOS ÍNDICES DOS INDICADORES DO MINISTÉRIO DE DESENVOLVIMENTO SOCIAL - MDS (1 - UNIDADE, UNID.)

Método de cálculo:

Método de avaliação:

# Prefeitura Municipal de Salgueiro

RUA JOAQUIM SAMPAIO, 279 - N S DAS GRAÇAS - 56.000-000 - Salgueiro/ PE  
CNPJ: 11.361.243/0001-71

Usuário: Rostand

Chave de Autenticação  
1716-3162-081

Página  
263 / 918

## Despesa PPA por Programa e Ação

**Despesa PPA: 1494 - 11 . 26001 . 8 . 122 . 87 . 2.274 . 0 . 339014**

### Estrutura Organizacional

Unidade gestora: 11 - Fundo Municipal dos Direitos do Idoso  
Órgão orçamentário: 26000 - PODER EXECUTIVO  
Unidade orçamentária: 26001 - FUNDO MUNICIPAL DOS DIREITOS DO IDOSO

### Classificação Funcional

Função: 8 - Assistência Social  
Subfunção: 122 - Administração Geral

### Estrutura Programática

Programa: 87 - ASSISTÊNCIA AO IDOSO  
Ação: 274 - MANUTENÇÃO DAS ATIVIDADES DO FUNDO MUNICIPAL DO IDOSO  
Subação:

### Natureza da Despesa

Categoria econômica: 3 - Despesas Correntes  
Grupo de despesa: 3 - Outras Despesas Correntes  
Modalidade de aplicação: 90 - Aplicações Diretas  
Elemento de despesa: 14 - Diárias – Civil

Fonte de recurso	Valores previstos:	Global	2018	2019	2020	2021	Total
1 - 01 - Recursos Próprios		0,00	3.000,00	3.255,00	3.531,68	3.831,87	13.618,55

**Total: 0,00 3.000,00 3.255,00 3.531,68 3.831,87 13.618,55**

**Despesa PPA: 1495 - 11 . 26001 . 8 . 122 . 87 . 2.274 . 0 . 339030**

### Estrutura Organizacional

Unidade gestora: 11 - Fundo Municipal dos Direitos do Idoso  
Órgão orçamentário: 26000 - PODER EXECUTIVO  
Unidade orçamentária: 26001 - FUNDO MUNICIPAL DOS DIREITOS DO IDOSO

### Classificação Funcional

Função: 8 - Assistência Social  
Subfunção: 122 - Administração Geral

### Estrutura Programática

Programa: 87 - ASSISTÊNCIA AO IDOSO  
Ação: 274 - MANUTENÇÃO DAS ATIVIDADES DO FUNDO MUNICIPAL DO IDOSO  
Subação:

### Natureza da Despesa

Categoria econômica: 3 - Despesas Correntes  
Grupo de despesa: 3 - Outras Despesas Correntes  
Modalidade de aplicação: 90 - Aplicações Diretas  
Elemento de despesa: 30 - Material de Consumo

Fonte de recurso	Valores previstos:	Global	2018	2019	2020	2021	Total
1 - 01 - Recursos Próprios		0,00	3.000,00	3.255,00	3.531,68	3.831,87	13.618,55

**Total: 0,00 3.000,00 3.255,00 3.531,68 3.831,87 13.618,55**

**Despesa PPA: 1496 - 11 . 26001 . 8 . 122 . 87 . 2.274 . 0 . 339033**

### Estrutura Organizacional

Unidade gestora: 11 - Fundo Municipal dos Direitos do Idoso  
Órgão orçamentário: 26000 - PODER EXECUTIVO  
Unidade orçamentária: 26001 - FUNDO MUNICIPAL DOS DIREITOS DO IDOSO

### Classificação Funcional

Função: 8 - Assistência Social  
Subfunção: 122 - Administração Geral

### Estrutura Programática

Programa: 87 - ASSISTÊNCIA AO IDOSO  
Ação: 274 - MANUTENÇÃO DAS ATIVIDADES DO FUNDO MUNICIPAL DO IDOSO  
Subação:

### Natureza da Despesa

Categoria econômica: 3 - Despesas Correntes  
Grupo de despesa: 3 - Outras Despesas Correntes  
Modalidade de aplicação: 90 - Aplicações Diretas  
Elemento de despesa: 33 - Passagens e Despesas com Locomoção

Fonte de recurso	Valores previstos:	Global	2018	2019	2020	2021	Total
1 - 01 - Recursos Próprios		0,00	5.000,00	5.425,00	5.886,12	6.386,44	22.697,56

**Total: 0,00 5.000,00 5.425,00 5.886,12 6.386,44 22.697,56**

# Prefeitura Municipal de Salgueiro

RUA JOAQUIM SAMPAIO, 279 - N S DAS GRAÇAS - 56.000-000 - Salgueiro/ PE  
CNPJ: 11.361.243/0001-71

Usuário: Rostand	Chave de Autenticação 1716-3162-081	Página 264 / 918
------------------	--	---------------------

## Despesa PPA por Programa e Ação

**Despesa PPA: 1497 - 11 . 26001 . 8 . 122 . 87 . 2.274 . 0 . 339036**

### Estrutura Organizacional

Unidade gestora: 11 - Fundo Municipal dos Direitos do Idoso  
Órgão orçamentário: 26000 - PODER EXECUTIVO  
Unidade orçamentária: 26001 - FUNDO MUNICIPAL DOS DIREITOS DO IDOSO

### Classificação Funcional

Função: 8 - Assistência Social  
Subfunção: 122 - Administração Geral

### Estrutura Programática

Programa: 87 - ASSISTÊNCIA AO IDOSO  
Ação: 274 - MANUTENÇÃO DAS ATIVIDADES DO FUNDO MUNICIPAL DO IDOSO  
Subação:

### Natureza da Despesa

Categoria econômica: 3 - Despesas Correntes  
Grupo de despesa: 3 - Outras Despesas Correntes  
Modalidade de aplicação: 90 - Aplicações Diretas  
Elemento de despesa: 36 - Outros Serviços de Terceiros – Pessoa Física

Fonte de recurso	Valores previstos:	Global	2018	2019	2020	2021	Total
1 - 01 - Recursos Próprios		0,00	5.000,00	5.425,00	5.886,12	6.386,44	22.697,56
<b>Total:</b>		<b>0,00</b>	<b>5.000,00</b>	<b>5.425,00</b>	<b>5.886,12</b>	<b>6.386,44</b>	<b>22.697,56</b>

**Despesa PPA: 1498 - 11 . 26001 . 8 . 122 . 87 . 2.274 . 0 . 339039**

### Estrutura Organizacional

Unidade gestora: 11 - Fundo Municipal dos Direitos do Idoso  
Órgão orçamentário: 26000 - PODER EXECUTIVO  
Unidade orçamentária: 26001 - FUNDO MUNICIPAL DOS DIREITOS DO IDOSO

### Classificação Funcional

Função: 8 - Assistência Social  
Subfunção: 122 - Administração Geral

### Estrutura Programática

Programa: 87 - ASSISTÊNCIA AO IDOSO  
Ação: 274 - MANUTENÇÃO DAS ATIVIDADES DO FUNDO MUNICIPAL DO IDOSO  
Subação:

### Natureza da Despesa

Categoria econômica: 3 - Despesas Correntes  
Grupo de despesa: 3 - Outras Despesas Correntes  
Modalidade de aplicação: 90 - Aplicações Diretas  
Elemento de despesa: 39 - Outros Serviços de Terceiros – Pessoa Jurídica

Fonte de recurso	Valores previstos:	Global	2018	2019	2020	2021	Total
1 - 01 - Recursos Próprios		0,00	6.000,00	6.510,00	7.063,35	7.663,73	27.237,08
<b>Total:</b>		<b>0,00</b>	<b>6.000,00</b>	<b>6.510,00</b>	<b>7.063,35</b>	<b>7.663,73</b>	<b>27.237,08</b>

**Despesa PPA: 1499 - 11 . 26001 . 8 . 122 . 87 . 2.274 . 0 . 339041**

### Estrutura Organizacional

Unidade gestora: 11 - Fundo Municipal dos Direitos do Idoso  
Órgão orçamentário: 26000 - PODER EXECUTIVO  
Unidade orçamentária: 26001 - FUNDO MUNICIPAL DOS DIREITOS DO IDOSO

### Classificação Funcional

Função: 8 - Assistência Social  
Subfunção: 122 - Administração Geral

### Estrutura Programática

Programa: 87 - ASSISTÊNCIA AO IDOSO  
Ação: 274 - MANUTENÇÃO DAS ATIVIDADES DO FUNDO MUNICIPAL DO IDOSO  
Subação:

### Natureza da Despesa

Categoria econômica: 3 - Despesas Correntes  
Grupo de despesa: 3 - Outras Despesas Correntes  
Modalidade de aplicação: 90 - Aplicações Diretas  
Elemento de despesa: 41 - Contribuições

Fonte de recurso	Valores previstos:	Global	2018	2019	2020	2021	Total
1 - 01 - Recursos Próprios		0,00	10.000,00	10.850,00	11.772,25	12.772,89	45.395,14
<b>Total:</b>		<b>0,00</b>	<b>10.000,00</b>	<b>10.850,00</b>	<b>11.772,25</b>	<b>12.772,89</b>	<b>45.395,14</b>

# Prefeitura Municipal de Salgueiro

RUA JOAQUIM SAMPAIO, 279 - N S DAS GRAÇAS - 56.000-000 - Salgueiro/ PE  
CNPJ: 11.361.243/0001-71

Usuário: Rostand	Chave de Autenticação 1716-3162-081	Página 265 / 918
------------------	--	---------------------

## Despesa PPA por Programa e Ação

**Despesa PPA:** 1910 - 11 . 26001 . 8 . 122 . 87 . 2.274 . 0 . 335043

### Estrutura Organizacional

Unidade gestora: 11 - Fundo Municipal dos Direitos do Idoso  
Órgão orçamentário: 26000 - PODER EXECUTIVO  
Unidade orçamentária: 26001 - FUNDO MUNICIPAL DOS DIREITOS DO IDOSO

### Classificação Funcional

Função: 8 - Assistência Social  
Subfunção: 122 - Administração Geral

### Estrutura Programática

Programa: 87 - ASSISTÊNCIA AO IDOSO  
Ação: 274 - MANUTENÇÃO DAS ATIVIDADES DO FUNDO MUNICIPAL DO IDOSO  
Subação:

### Natureza da Despesa

Categoria econômica: 3 - Despesas Correntes  
Grupo de despesa: 3 - Outras Despesas Correntes  
Modalidade de aplicação: 50 - Transferências a Instituições Privadas sem Fins Lucrativos  
Elemento de despesa: 43 - Subvenções Sociais

Fonte de recurso	Valores previstos:	Global	2018	2019	2020	2021	Total
1 - 01 - Recursos Próprios		0,00	10.000,00	10.850,00	11.772,25	12.772,89	45.395,14
<b>Total:</b>		<b>0,00</b>	<b>10.000,00</b>	<b>10.850,00</b>	<b>11.772,25</b>	<b>12.772,89</b>	<b>45.395,14</b>

**Ação:** 1.275 AQUISIÇÃO DE MÓVEIS, EQUIPAMENTOS E OUTROS MATERIAL PERMANENTE

Tipo: 1 - Projetos

Objetivo: AQUISIÇÃO DE MÓVEIS, EQUIPAMENTOS E OUTROS MATERIAL PERMANENTE

Produto: .

Sigla:

**Indicador (unidade de medida):** 37 - Programa de Apoio às Políticas Públicas e Áreas Especiais não é mensurado por indicador (4 - Não Aplica-se, NA, NA)

Método de cálculo: Não Aplica-se.

Método de avaliação: Não Aplica-se.

**Despesa PPA:** 1505 - 11 . 26001 . 8 . 241 . 87 . 1.275 . 0 . 449052

### Estrutura Organizacional

Unidade gestora: 11 - Fundo Municipal dos Direitos do Idoso  
Órgão orçamentário: 26000 - PODER EXECUTIVO  
Unidade orçamentária: 26001 - FUNDO MUNICIPAL DOS DIREITOS DO IDOSO

### Classificação Funcional

Função: 8 - Assistência Social  
Subfunção: 241 - Assistência ao Idoso

### Estrutura Programática

Programa: 87 - ASSISTÊNCIA AO IDOSO  
Ação: 275 - AQUISIÇÃO DE MÓVEIS, EQUIPAMENTOS E OUTROS MATERIAL PERMANENTE  
Subação:

### Natureza da Despesa

Categoria econômica: 4 - Despesas de Capital  
Grupo de despesa: 4 - Investimentos  
Modalidade de aplicação: 90 - Aplicações Diretas  
Elemento de despesa: 52 - Equipamentos e Material Permanente

Fonte de recurso	Valores previstos:	Global	2018	2019	2020	2021	Total
1 - 01 - Recursos Próprios		0,00	6.000,00	6.500,00	7.000,00	7.500,00	27.000,00
15 - 15 - Convênio Assistência Social		0,00	4.000,00	4.500,00	5.000,00	5.500,00	19.000,00
<b>Total:</b>		<b>0,00</b>	<b>10.000,00</b>	<b>11.000,00</b>	<b>12.000,00</b>	<b>13.000,00</b>	<b>46.000,00</b>

**Despesa PPA:** 1911 - 11 . 26001 . 8 . 122 . 87 . 1.275 . 0 . 449052

### Estrutura Organizacional

Unidade gestora: 11 - Fundo Municipal dos Direitos do Idoso  
Órgão orçamentário: 26000 - PODER EXECUTIVO  
Unidade orçamentária: 26001 - FUNDO MUNICIPAL DOS DIREITOS DO IDOSO

### Classificação Funcional

Função: 8 - Assistência Social  
Subfunção: 122 - Administração Geral

# Prefeitura Municipal de Salgueiro

RUA JOAQUIM SAMPAIO, 279 - N S DAS GRAÇAS - 56.000-000 - Salgueiro/ PE  
CNPJ: 11.361.243/0001-71

Usuário: Rostand

Chave de Autenticação

1716-3162-081

Página

266 / 918

## Despesa PPA por Programa e Ação

### Estrutura Programática

Programa: 87 - ASSISTÊNCIA AO IDOSO  
Ação: 275 - AQUISIÇÃO DE MÓVEIS, EQUIPAMENTOS E OUTROS MATERIAL PERMANENTE  
Subação:

### Natureza da Despesa

Categoria econômica: 4 - Despesas de Capital  
Grupo de despesa: 4 - Investimentos  
Modalidade de aplicação: 90 - Aplicações Diretas  
Elemento de despesa: 52 - Equipamentos e Material Permanente

Fonte de recurso	Valores previstos:	Global	2018	2019	2020	2021	Total
1 - 01 - Recursos Próprios		0,00	12.000,00	13.020,00	14.126,70	15.327,47	54.474,17
<b>Total:</b>		<b>0,00</b>	<b>12.000,00</b>	<b>13.020,00</b>	<b>14.126,70</b>	<b>15.327,47</b>	<b>54.474,17</b>

# Prefeitura Municipal de Salgueiro

RUA JOAQUIM SAMPAIO, 279 - N S DAS GRAÇAS - 56.000-000 - Salgueiro/ PE  
CNPJ: 11.361.243/0001-71

<b>Usuário: Rostand</b>	<b>Chave de Autenticação</b> 1716-3162-081	<b>Página</b> 267 / 918
-------------------------	---	----------------------------

## Despesa PPA por Programa e Ação

<b>Programa:</b>	<b>94 - ASSISTÊNCIA AO MENOR</b>
<b>Objetivo:</b>	- ASSEGURAR AS CONDIÇÕES DE FUNCIONAMENTO COM QUALIDADE DO CONSELHO MUNICIPAL DOS DIREITOS DA CRIANÇA E DO CONSELHO TUTELAR . - FORTALECER O CONTROLE SOCIAL E A POLITICA DE ATENDIMENTO DA CRIANÇA E DO ADOLESCENTE. - PROMOVER A INCLUSÃO SOCIAL DE ADOLESCENTES EM USO OU RISCO DE USO DE DROGAS COM ATIVIDADES DE PREVENÇÃO E RECUPERAÇÃO. - APOIAR FINANCEIRAMENTE AS ENTIDADES QUE COMPÕEM A REDE MUNICIPAL DE PROTEÇÃO SOCIAL A CRIANÇA E AO ADOLESCENTE. - FORTALECER A ESTRUTURA FAMILIAR DE CRIANÇAS E ADOLESCENTES EM SITUAÇÃO DE RISCO ATRAVÉS DE ATIVIDADES DE INCLUSÃO SOCIAL E PRODUTIVA. - ASSEGURAR AS CONDIÇÕES DE FUNCIONAMENTO COM QUALIDADE DO CONSELHO MUNICIPAL DOS DIREITOS DA CRIANÇA E DO CONSELHO TUTELAR . - FORTALECER O CONTROLE SOCIAL E A POLITICA DE ATENDIMENTO DA CRIANÇA E DO ADOLESCENTE. - PROMOVER A INCLUSÃO SOCIAL DE ADOLESCENTES EM USO OU RISCO DE USO DE DROGAS COM ATIVIDADES DE PREVENÇÃO E RECUPERAÇÃO. - APOIAR FINANCEIRAMENTE AS ENTIDADES QUE COMPÕEM A REDE MUNICIPAL DE PROTEÇÃO SOCIAL A CRIANÇA E AO ADOLESCENTE. - FORTALECER A ESTRUTURA FAMILIAR DE CRIANÇAS E ADOLESCENTES EM SITUAÇÃO DE RISCO ATRAVÉS DE ATIVIDADES DE INCLUSÃO SOCIAL E PRODUTIVA.
<b>Problema:</b>	PROTEÇÃO A CRIANÇA E AO ADOLESCENTE
<b>Justificativa:</b>	ASSEGURAR OS RESULTADOS E O SUCESSO DO CONJUNTO DE AÇÕES GERENCIADAS, TORNAR EFICIENTES E EFICAZES A SUA GESTÃO, SUPERVISÃO, ACOMPANHAMENTO E AVALIAÇÃO DE MODO A MONITORAR O CUMPRIMENTO DAS METAS ESTABELECIDAS
<b>Público alvo:</b>	MENOR EM GERAL
<b>Tipo:</b>	2 - Apoio Administrativo
<b>Responsável:</b>	1 - CLEBEL DE SOUZA CORDEIRO
<b>Horizonte temporal:</b>	Contínuo
<b>Fonte de financiamento:</b>	( ) Seguridade Social (X) Fiscal
<b>Macro objetivo:</b>	

### Indicador (unidade de medida):

**Ação:** 2.14 APOIO AS ATIVIDADES DO CONSELHO MUNICIPAL DOS DIREITOS DA CRIANÇA E DO ADOLESCENTE  
**Tipo:** 2 - Atividades  
**Objetivo:** APOIO AS ATIVIDADES DO CONSELHO MUNICIPAL DOS DIREITOS DA CRIANÇA E DO ADOLESCENTE  
**Produto:** .  
**Sigla:**

**Indicador (unidade de medida):** 37 - Programa de Apoio às Políticas Públicas e Áreas Especiais não é mensurado por indicador (4 - Não Aplica-se, NA, NA)

**Método de cálculo:** Não Aplica-se.

**Método de avaliação:** Não Aplica-se.

### Despesa PPA: 63 - 1 . 2002 . 4 . 243 . 94 . 2.14 . 0 . 339030

#### Estrutura Organizacional

Unidade gestora: 1 - Prefeitura Municipal de Salgueiro

Órgão orçamentário: 2000 - PODER EXECUTIVO

Unidade orçamentária: 2002 - CHEFIA DE GABINETE

#### Classificação Funcional

Função: 4 - Administração

Subfunção: 243 - Assistência à Criança e ao Adolescente

#### Estrutura Programática

Programa: 94 - ASSISTÊNCIA AO MENOR

Ação: 14 - APOIO AS ATIVIDADES DO CONSELHO MUNICIPAL DOS DIREITOS DA CRIANÇA E DO ADOLESCENTE

Subação:

#### Natureza da Despesa

Categoria econômica: 3 - Despesas Correntes

Grupo de despesa: 3 - Outras Despesas Correntes

Modalidade de aplicação: 90 - Aplicações Diretas

Elemento de despesa: 30 - Material de Consumo

#### Fonte de recurso

	Valores previstos:	Global	2018	2019	2020	2021	Total
1 - 01 - Recursos Próprios		0,00	2.000,00	2.100,00	2.200,00	2.300,00	8.600,00

**Total:** 0,00 2.000,00 2.100,00 2.200,00 2.300,00 8.600,00

### Despesa PPA: 64 - 1 . 2002 . 4 . 243 . 94 . 2.14 . 0 . 339036

#### Estrutura Organizacional

Unidade gestora: 1 - Prefeitura Municipal de Salgueiro

Órgão orçamentário: 2000 - PODER EXECUTIVO

Unidade orçamentária: 2002 - CHEFIA DE GABINETE



# Prefeitura Municipal de Salgueiro

RUA JOAQUIM SAMPAIO, 279 - N S DAS GRAÇAS - 56.000-000 - Salgueiro/ PE  
CNPJ: 11.361.243/0001-71

Usuário: Rostand

Chave de Autenticação  
1716-3162-081

Página  
268 / 918

## Despesa PPA por Programa e Ação

### Classificação Funcional

Função: 4 - Administração  
Subfunção: 243 - Assistência à Criança e ao Adolescente  
**Estrutura Programática**  
Programa: 94 - ASSISTÊNCIA AO MENOR  
Ação: 14 - APOIO AS ATIVIDADES DO CONSELHO MUNICIPAL DOS DIREITOS DA CRIANÇA E DO ADOLESCENTE  
Subação:

### Natureza da Despesa

Categoria econômica: 3 - Despesas Correntes  
Grupo de despesa: 3 - Outras Despesas Correntes  
Modalidade de aplicação: 90 - Aplicações Diretas  
Elemento de despesa: 36 - Outros Serviços de Terceiros – Pessoa Física

Fonte de recurso	Valores previstos:	Global	2018	2019	2020	2021	Total
1 - 01 - Recursos Próprios		0,00	4.000,00	4.300,00	4.400,00	4.500,00	17.200,00

**Total:** **0,00** **4.000,00** **4.300,00** **4.400,00** **4.500,00** **17.200,00**

**Despesa PPA:** **65 - 1 . 2002 . 4 . 243 . 94 . 2.14 . 0 . 339039**

### Estrutura Organizacional

Unidade gestora: 1 - Prefeitura Municipal de Salgueiro  
Órgão orçamentário: 2000 - PODER EXECUTIVO  
Unidade orçamentária: 2002 - CHEFIA DE GABINETE

### Classificação Funcional

Função: 4 - Administração  
Subfunção: 243 - Assistência à Criança e ao Adolescente  
**Estrutura Programática**  
Programa: 94 - ASSISTÊNCIA AO MENOR  
Ação: 14 - APOIO AS ATIVIDADES DO CONSELHO MUNICIPAL DOS DIREITOS DA CRIANÇA E DO ADOLESCENTE  
Subação:

### Natureza da Despesa

Categoria econômica: 3 - Despesas Correntes  
Grupo de despesa: 3 - Outras Despesas Correntes  
Modalidade de aplicação: 90 - Aplicações Diretas  
Elemento de despesa: 39 - Outros Serviços de Terceiros – Pessoa Jurídica

Fonte de recurso	Valores previstos:	Global	2018	2019	2020	2021	Total
1 - 01 - Recursos Próprios		0,00	6.000,00	6.500,00	7.000,00	7.500,00	27.000,00

**Total:** **0,00** **6.000,00** **6.500,00** **7.000,00** **7.500,00** **27.000,00**

**Despesa PPA:** **1988 - 1 . 2002 . 4 . 243 . 94 . 2.14 . 0 . 339048**

### Estrutura Organizacional

Unidade gestora: 1 - Prefeitura Municipal de Salgueiro  
Órgão orçamentário: 2000 - PODER EXECUTIVO  
Unidade orçamentária: 2002 - CHEFIA DE GABINETE

### Classificação Funcional

Função: 4 - Administração  
Subfunção: 243 - Assistência à Criança e ao Adolescente  
**Estrutura Programática**  
Programa: 94 - ASSISTÊNCIA AO MENOR  
Ação: 14 - APOIO AS ATIVIDADES DO CONSELHO MUNICIPAL DOS DIREITOS DA CRIANÇA E DO ADOLESCENTE  
Subação:

### Natureza da Despesa

Categoria econômica: 3 - Despesas Correntes  
Grupo de despesa: 3 - Outras Despesas Correntes  
Modalidade de aplicação: 90 - Aplicações Diretas  
Elemento de despesa: 48 - Outros Auxílios Financeiros a Pessoas Físicas

Fonte de recurso	Valores previstos:	Global	2018	2019	2020	2021	Total
1 - 01 - Recursos Próprios		0,00	3.000,00	3.200,00	3.300,00	3.400,00	12.900,00

**Total:** **0,00** **3.000,00** **3.200,00** **3.300,00** **3.400,00** **12.900,00**

# Prefeitura Municipal de Salgueiro

RUA JOAQUIM SAMPAIO, 279 - N S DAS GRAÇAS - 56.000-000 - Salgueiro/ PE  
CNPJ: 11.361.243/0001-71

Usuário: Rostand

Chave de Autenticação  
1716-3162-081

Página  
269 / 918

## Despesa PPA por Programa e Ação

**Ação:** 2.15 APOIO AS ATIVIDADES DO CONSELHO TUTELAR

**Tipo:** 2 - Atividades

**Objetivo:** APOIO AS ATIVIDADES DO CONSELHO TUTELAR

**Produto:** .

**Sigla:**

**Indicador (unidade de medida):** 37 - Programa de Apoio às Políticas Públicas e Áreas Especiais não é mensurado por indicador (4 - Não Aplica-se, NA, NA)

**Método de cálculo:** Não Aplica-se.

**Método de avaliação:** Não Aplica-se.

**Despesa PPA:** 87 - 1 . 2002 . 4 . 243 . 94 . 2.15 . 0 . 319011

### Estrutura Organizacional

Unidade gestora: 1 - Prefeitura Municipal de Salgueiro

Órgão orçamentário: 2000 - PODER EXECUTIVO

Unidade orçamentária: 2002 - CHEFIA DE GABINETE

### Classificação Funcional

Função: 4 - Administração

Subfunção: 243 - Assistência à Criança e ao Adolescente

### Estrutura Programática

Programa: 94 - ASSISTÊNCIA AO MENOR

Ação: 15 - APOIO AS ATIVIDADES DO CONSELHO TUTELAR

Subação:

### Natureza da Despesa

Categoria econômica: 3 - Despesas Correntes

Grupo de despesa: 1 - Pessoal e Encargos Sociais

Modalidade de aplicação: 90 - Aplicações Diretas

Elemento de despesa: 11 - Vencimentos e Vantagens Fixas – Pessoal Civil

Fonte de recurso	Valores previstos:	Global	2018	2019	2020	2021	Total
1 - 01 - Recursos Próprios		0,00	50.000,00	55.000,00	60.000,00	65.000,00	230.000,00

**Total:** 0,00 50.000,00 55.000,00 60.000,00 65.000,00 230.000,00

**Despesa PPA:** 90 - 1 . 2002 . 4 . 243 . 94 . 2.15 . 0 . 339014

### Estrutura Organizacional

Unidade gestora: 1 - Prefeitura Municipal de Salgueiro

Órgão orçamentário: 2000 - PODER EXECUTIVO

Unidade orçamentária: 2002 - CHEFIA DE GABINETE

### Classificação Funcional

Função: 4 - Administração

Subfunção: 243 - Assistência à Criança e ao Adolescente

### Estrutura Programática

Programa: 94 - ASSISTÊNCIA AO MENOR

Ação: 15 - APOIO AS ATIVIDADES DO CONSELHO TUTELAR

Subação:

### Natureza da Despesa

Categoria econômica: 3 - Despesas Correntes

Grupo de despesa: 3 - Outras Despesas Correntes

Modalidade de aplicação: 90 - Aplicações Diretas

Elemento de despesa: 14 - Diárias – Civil

Fonte de recurso	Valores previstos:	Global	2018	2019	2020	2021	Total
1 - 01 - Recursos Próprios		0,00	10.000,00	12.000,00	13.000,00	15.000,00	50.000,00

**Total:** 0,00 10.000,00 12.000,00 13.000,00 15.000,00 50.000,00

**Despesa PPA:** 92 - 1 . 2002 . 4 . 243 . 94 . 2.15 . 0 . 339030

### Estrutura Organizacional

Unidade gestora: 1 - Prefeitura Municipal de Salgueiro

Órgão orçamentário: 2000 - PODER EXECUTIVO

Unidade orçamentária: 2002 - CHEFIA DE GABINETE

### Classificação Funcional

Função: 4 - Administração

Subfunção: 243 - Assistência à Criança e ao Adolescente

### Estrutura Programática

Programa: 94 - ASSISTÊNCIA AO MENOR

Ação: 15 - APOIO AS ATIVIDADES DO CONSELHO TUTELAR

Subação:

# Prefeitura Municipal de Salgueiro

RUA JOAQUIM SAMPAIO, 279 - N S DAS GRAÇAS - 56.000-000 - Salgueiro/ PE  
CNPJ: 11.361.243/0001-71

Usuário: Rostand

Chave de Autenticação  
1716-3162-081

Página  
270 / 918

## Despesa PPA por Programa e Ação

### Natureza da Despesa

Categoria econômica: 3 - Despesas Correntes  
Grupo de despesa: 3 - Outras Despesas Correntes  
Modalidade de aplicação: 90 - Aplicações Diretas  
Elemento de despesa: 30 - Material de Consumo

Fonte de recurso	Valores previstos:	Global	2018	2019	2020	2021	Total
1 - 01 - Recursos Próprios		0,00	5.000,00	5.500,00	6.000,00	6.500,00	23.000,00
<b>Total:</b>		<b>0,00</b>	<b>5.000,00</b>	<b>5.500,00</b>	<b>6.000,00</b>	<b>6.500,00</b>	<b>23.000,00</b>

**Despesa PPA: 94 - 1 . 2002 . 4 . 243 . 94 . 2.15 . 0 . 339036**

### Estrutura Organizacional

Unidade gestora: 1 - Prefeitura Municipal de Salgueiro  
Órgão orçamentário: 2000 - PODER EXECUTIVO  
Unidade orçamentária: 2002 - CHEFIA DE GABINETE

### Classificação Funcional

Função: 4 - Administração  
Subfunção: 243 - Assistência à Criança e ao Adolescente

### Estrutura Programática

Programa: 94 - ASSISTÊNCIA AO MENOR  
Ação: 15 - APOIO AS ATIVIDADES DO CONSELHO TUTELAR  
Subação:

### Natureza da Despesa

Categoria econômica: 3 - Despesas Correntes  
Grupo de despesa: 3 - Outras Despesas Correntes  
Modalidade de aplicação: 90 - Aplicações Diretas  
Elemento de despesa: 36 - Outros Serviços de Terceiros – Pessoa Física

Fonte de recurso	Valores previstos:	Global	2018	2019	2020	2021	Total
1 - 01 - Recursos Próprios		0,00	5.000,00	5.500,00	6.000,00	6.500,00	23.000,00
<b>Total:</b>		<b>0,00</b>	<b>5.000,00</b>	<b>5.500,00</b>	<b>6.000,00</b>	<b>6.500,00</b>	<b>23.000,00</b>

**Despesa PPA: 95 - 1 . 2002 . 4 . 243 . 94 . 2.15 . 0 . 339039**

### Estrutura Organizacional

Unidade gestora: 1 - Prefeitura Municipal de Salgueiro  
Órgão orçamentário: 2000 - PODER EXECUTIVO  
Unidade orçamentária: 2002 - CHEFIA DE GABINETE

### Classificação Funcional

Função: 4 - Administração  
Subfunção: 243 - Assistência à Criança e ao Adolescente

### Estrutura Programática

Programa: 94 - ASSISTÊNCIA AO MENOR  
Ação: 15 - APOIO AS ATIVIDADES DO CONSELHO TUTELAR  
Subação:

### Natureza da Despesa

Categoria econômica: 3 - Despesas Correntes  
Grupo de despesa: 3 - Outras Despesas Correntes  
Modalidade de aplicação: 90 - Aplicações Diretas  
Elemento de despesa: 39 - Outros Serviços de Terceiros – Pessoa Jurídica

Fonte de recurso	Valores previstos:	Global	2018	2019	2020	2021	Total
1 - 01 - Recursos Próprios		0,00	5.000,00	5.500,00	6.000,00	6.500,00	23.000,00
<b>Total:</b>		<b>0,00</b>	<b>5.000,00</b>	<b>5.500,00</b>	<b>6.000,00</b>	<b>6.500,00</b>	<b>23.000,00</b>

**Despesa PPA: 96 - 1 . 2002 . 4 . 243 . 94 . 2.15 . 0 . 319013**

### Estrutura Organizacional

Unidade gestora: 1 - Prefeitura Municipal de Salgueiro  
Órgão orçamentário: 2000 - PODER EXECUTIVO  
Unidade orçamentária: 2002 - CHEFIA DE GABINETE

### Classificação Funcional

Função: 4 - Administração  
Subfunção: 243 - Assistência à Criança e ao Adolescente

### Estrutura Programática

Programa: 94 - ASSISTÊNCIA AO MENOR  
Ação: 15 - APOIO AS ATIVIDADES DO CONSELHO TUTELAR  
Subação:

# Prefeitura Municipal de Salgueiro

RUA JOAQUIM SAMPAIO, 279 - N S DAS GRAÇAS - 56.000-000 - Salgueiro/ PE  
CNPJ: 11.361.243/0001-71

Usuário: Rostand

Chave de Autenticação  
1716-3162-081

Página  
271 / 918

## Despesa PPA por Programa e Ação

### Natureza da Despesa

Categoria econômica: 3 - Despesas Correntes  
Grupo de despesa: 1 - Pessoal e Encargos Sociais  
Modalidade de aplicação: 90 - Aplicações Diretas  
Elemento de despesa: 13 - Obrigações Patronais

Fonte de recurso	Valores previstos:	Global	2018	2019	2020	2021	Total
1 - 01 - Recursos Próprios		0,00	3.000,00	3.200,00	3.300,00	3.400,00	12.900,00
<b>Total:</b>		<b>0,00</b>	<b>3.000,00</b>	<b>3.200,00</b>	<b>3.300,00</b>	<b>3.400,00</b>	<b>12.900,00</b>

**Despesa PPA: 1772 - 1 . 2002 . 4 . 243 . 94 . 2.15 . 0 . 339033**

### Estrutura Organizacional

Unidade gestora: 1 - Prefeitura Municipal de Salgueiro  
Órgão orçamentário: 2000 - PODER EXECUTIVO  
Unidade orçamentária: 2002 - CHEFIA DE GABINETE

### Classificação Funcional

Função: 4 - Administração  
Subfunção: 243 - Assistência à Criança e ao Adolescente

### Estrutura Programática

Programa: 94 - ASSISTÊNCIA AO MENOR  
Ação: 15 - APOIO AS ATIVIDADES DO CONSELHO TUTELAR  
Subação:

### Natureza da Despesa

Categoria econômica: 3 - Despesas Correntes  
Grupo de despesa: 3 - Outras Despesas Correntes  
Modalidade de aplicação: 90 - Aplicações Diretas  
Elemento de despesa: 33 - Passagens e Despesas com Locomoção

Fonte de recurso	Valores previstos:	Global	2018	2019	2020	2021	Total
1 - 01 - Recursos Próprios		0,00	6.000,00	5.500,00	6.000,00	6.500,00	24.000,00
<b>Total:</b>		<b>0,00</b>	<b>6.000,00</b>	<b>5.500,00</b>	<b>6.000,00</b>	<b>6.500,00</b>	<b>24.000,00</b>

**Despesa PPA: 1989 - 1 . 2002 . 4 . 243 . 94 . 2.15 . 0 . 339048**

### Estrutura Organizacional

Unidade gestora: 1 - Prefeitura Municipal de Salgueiro  
Órgão orçamentário: 2000 - PODER EXECUTIVO  
Unidade orçamentária: 2002 - CHEFIA DE GABINETE

### Classificação Funcional

Função: 4 - Administração  
Subfunção: 243 - Assistência à Criança e ao Adolescente

### Estrutura Programática

Programa: 94 - ASSISTÊNCIA AO MENOR  
Ação: 15 - APOIO AS ATIVIDADES DO CONSELHO TUTELAR  
Subação:

### Natureza da Despesa

Categoria econômica: 3 - Despesas Correntes  
Grupo de despesa: 3 - Outras Despesas Correntes  
Modalidade de aplicação: 90 - Aplicações Diretas  
Elemento de despesa: 48 - Outros Auxílios Financeiros a Pessoas Físicas

Fonte de recurso	Valores previstos:	Global	2018	2019	2020	2021	Total
1 - 01 - Recursos Próprios		0,00	2.000,00	2.100,00	2.200,00	2.300,00	8.600,00
<b>Total:</b>		<b>0,00</b>	<b>2.000,00</b>	<b>2.100,00</b>	<b>2.200,00</b>	<b>2.300,00</b>	<b>8.600,00</b>

**Despesa PPA: 2421 - 1 . 2002 . 4 . 243 . 94 . 2.15 . 0 . 319004**

### Estrutura Organizacional

Unidade gestora: 1 - Prefeitura Municipal de Salgueiro  
Órgão orçamentário: 2000 - PODER EXECUTIVO  
Unidade orçamentária: 2002 - CHEFIA DE GABINETE

### Classificação Funcional

Função: 4 - Administração  
Subfunção: 243 - Assistência à Criança e ao Adolescente

### Estrutura Programática

Programa: 94 - ASSISTÊNCIA AO MENOR  
Ação: 15 - APOIO AS ATIVIDADES DO CONSELHO TUTELAR  
Subação:

# Prefeitura Municipal de Salgueiro

RUA JOAQUIM SAMPAIO, 279 - N S DAS GRAÇAS - 56.000-000 - Salgueiro/ PE  
CNPJ: 11.361.243/0001-71

Usuário: Rostand

Chave de Autenticação  
1716-3162-081

Página  
272 / 918

## Despesa PPA por Programa e Ação

### Natureza da Despesa

Categoria econômica: 3 - Despesas Correntes  
Grupo de despesa: 1 - Pessoal e Encargos Sociais  
Modalidade de aplicação: 90 - Aplicações Diretas  
Elemento de despesa: 4 - Contratação por Tempo Determinado

Fonte de recurso	Valores previstos:	Global	2018	2019	2020	2021	Total
1 - 01 - Recursos Próprios		0,00	5.000,00	5.000,00	5.000,00	5.000,00	20.000,00
<b>Total:</b>		<b>0,00</b>	<b>5.000,00</b>	<b>5.000,00</b>	<b>5.000,00</b>	<b>5.000,00</b>	<b>20.000,00</b>

### Ação: 1.131 AQUISIÇÃO DE MÓVEIS, EQUIPAMENTOS E MATERIAL PERMANENTE

Tipo: 1 - Projetos  
Objetivo: AQUISIÇÃO DE MÓVEIS, EQUIPAMENTOS E MATERIAL PERMANENTE  
Produto: .  
Sigla:

Indicador (unidade de medida): 37 - Programa de Apoio às Políticas Públicas e Áreas Especiais não é mensurado por indicador (4 - Não Aplica-se, NA, NA)

Método de cálculo: Não Aplica-se.

Método de avaliação: Não Aplica-se.

### Despesa PPA: 85 - 1 . 2002 . 4 . 243 . 94 . 1.131 . 0 . 449052

#### Estrutura Organizacional

Unidade gestora: 1 - Prefeitura Municipal de Salgueiro  
Órgão orçamentário: 2000 - PODER EXECUTIVO  
Unidade orçamentária: 2002 - CHEFIA DE GABINETE

#### Classificação Funcional

Função: 4 - Administração  
Subfunção: 243 - Assistência à Criança e ao Adolescente

#### Estrutura Programática

Programa: 94 - ASSISTÊNCIA AO MENOR  
Ação: 131 - AQUISIÇÃO DE MÓVEIS, EQUIPAMENTOS E MATERIAL PERMANENTE  
Subação:

### Natureza da Despesa

Categoria econômica: 4 - Despesas de Capital  
Grupo de despesa: 4 - Investimentos  
Modalidade de aplicação: 90 - Aplicações Diretas  
Elemento de despesa: 52 - Equipamentos e Material Permanente

Fonte de recurso	Valores previstos:	Global	2018	2019	2020	2021	Total
1 - 01 - Recursos Próprios		0,00	3.000,00	3.200,00	3.300,00	3.400,00	12.900,00
<b>Total:</b>		<b>0,00</b>	<b>3.000,00</b>	<b>3.200,00</b>	<b>3.300,00</b>	<b>3.400,00</b>	<b>12.900,00</b>

### Ação: 1.141 AQUISIÇÃO DE VEÍCULOS, MÓVEIS, EQUIPAMENTOS E MATERIAIS PERMANENTES

Tipo: 1 - Projetos  
Objetivo: AQUISIÇÃO DE VEÍCULOS, MÓVEIS, EQUIPAMENTOS E MATERIAIS PERMANENTES  
Produto: .  
Sigla:

Indicador (unidade de medida): 37 - Programa de Apoio às Políticas Públicas e Áreas Especiais não é mensurado por indicador (4 - Não Aplica-se, NA, NA)

Método de cálculo: Não Aplica-se.

Método de avaliação: Não Aplica-se.

### Despesa PPA: 1528 - 4 . 24001 . 8 . 243 . 94 . 1.141 . 0 . 449052

#### Estrutura Organizacional

Unidade gestora: 4 - Fundo Municipal dos Direitos da Criança e do Adolescente de Salgueiro  
Órgão orçamentário: 24000 - PODER EXECUTIVO  
Unidade orçamentária: 24001 - FUNDO MUNICIPAL DOS DIREITOS DA CRIANÇA E DO ADOLESCENTE

#### Classificação Funcional

Função: 8 - Assistência Social  
Subfunção: 243 - Assistência à Criança e ao Adolescente

#### Estrutura Programática

Programa: 94 - ASSISTÊNCIA AO MENOR  
Ação: 141 - AQUISIÇÃO DE VEÍCULOS, MÓVEIS, EQUIPAMENTOS E MATERIAIS PERMANENTES  
Subação:

# Prefeitura Municipal de Salgueiro

RUA JOAQUIM SAMPAIO, 279 - N S DAS GRAÇAS - 56.000-000 - Salgueiro/ PE  
CNPJ: 11.361.243/0001-71

Usuário: Rostand	Chave de Autenticação 1716-3162-081	Página 273 / 918
------------------	--	---------------------

## Despesa PPA por Programa e Ação

### Natureza da Despesa

Categoria econômica: 4 - Despesas de Capital  
Grupo de despesa: 4 - Investimentos  
Modalidade de aplicação: 90 - Aplicações Diretas  
Elemento de despesa: 52 - Equipamentos e Material Permanente

Fonte de recurso	Valores previstos:	Global	2018	2019	2020	2021	Total
1 - 01 - Recursos Próprios		0,00	67.000,00	67.595,00	68.240,58	68.941,03	271.776,61
15 - 15 - Convênio Assistência Social		0,00	60.000,00	60.000,00	60.000,00	60.000,00	240.000,00
<b>Total:</b>		<b>0,00</b>	<b>127.000,00</b>	<b>127.595,00</b>	<b>128.240,58</b>	<b>128.941,03</b>	<b>511.776,61</b>

**Ação: 2.191 MANUTENÇÃO DAS ATIVIDADES DE PROMOÇÃO E DIVULGAÇÃO DO DIREITOS**

Tipo: 2 - Atividades

Objetivo: MANUTENÇÃO DAS ATIVIDADES DE PROMOÇÃO E DIVULGAÇÃO DO DIREITOS

Produto: .

Sigla:

**Indicador (unidade de medida):** 37 - Programa de Apoio às Políticas Públicas e Áreas Especiais não é mensurado por indicador (4 - Não Aplica-se, NA, NA)

Método de cálculo: Não Aplica-se.

Método de avaliação: Não Aplica-se.

**Despesa PPA: 1489 - 4 . 24001 . 8 . 243 . 94 . 2.191 . 0 . 339030**

### Estrutura Organizacional

Unidade gestora: 4 - Fundo Municipal dos Direitos da Criança e do Adolescente de Salgueiro  
Órgão orçamentário: 24000 - PODER EXECUTIVO  
Unidade orçamentária: 24001 - FUNDO MUNICIPAL DOS DIREITOS DA CRIANÇA E DO ADOLESCENTE

### Classificação Funcional

Função: 8 - Assistência Social  
Subfunção: 243 - Assistência à Criança e ao Adolescente

### Estrutura Programática

Programa: 94 - ASSISTÊNCIA AO MENOR  
Ação: 191 - MANUTENÇÃO DAS ATIVIDADES DE PROMOÇÃO E DIVULGAÇÃO DO DIREITOS

Subação:

### Natureza da Despesa

Categoria econômica: 3 - Despesas Correntes  
Grupo de despesa: 3 - Outras Despesas Correntes  
Modalidade de aplicação: 90 - Aplicações Diretas  
Elemento de despesa: 30 - Material de Consumo

Fonte de recurso	Valores previstos:	Global	2018	2019	2020	2021	Total
1 - 01 - Recursos Próprios		0,00	5.000,00	5.500,00	6.000,00	6.500,00	23.000,00
15 - 15 - Convênio Assistência Social		0,00	2.000,00	2.100,00	2.200,00	2.300,00	8.600,00
<b>Total:</b>		<b>0,00</b>	<b>7.000,00</b>	<b>7.600,00</b>	<b>8.200,00</b>	<b>8.800,00</b>	<b>31.600,00</b>

**Despesa PPA: 1506 - 4 . 24001 . 8 . 243 . 94 . 2.191 . 0 . 339036**

### Estrutura Organizacional

Unidade gestora: 4 - Fundo Municipal dos Direitos da Criança e do Adolescente de Salgueiro  
Órgão orçamentário: 24000 - PODER EXECUTIVO  
Unidade orçamentária: 24001 - FUNDO MUNICIPAL DOS DIREITOS DA CRIANÇA E DO ADOLESCENTE

### Classificação Funcional

Função: 8 - Assistência Social  
Subfunção: 243 - Assistência à Criança e ao Adolescente

### Estrutura Programática

Programa: 94 - ASSISTÊNCIA AO MENOR  
Ação: 191 - MANUTENÇÃO DAS ATIVIDADES DE PROMOÇÃO E DIVULGAÇÃO DO DIREITOS

Subação:

### Natureza da Despesa

Categoria econômica: 3 - Despesas Correntes  
Grupo de despesa: 3 - Outras Despesas Correntes  
Modalidade de aplicação: 90 - Aplicações Diretas  
Elemento de despesa: 36 - Outros Serviços de Terceiros – Pessoa Física

Fonte de recurso	Valores previstos:	Global	2018	2019	2020	2021	Total
1 - 01 - Recursos Próprios		0,00	9.000,00	9.500,00	10.000,00	10.500,00	39.000,00
15 - 15 - Convênio Assistência Social		0,00	3.000,00	3.500,00	4.000,00	4.500,00	15.000,00
<b>Total:</b>		<b>0,00</b>	<b>12.000,00</b>	<b>13.000,00</b>	<b>14.000,00</b>	<b>15.000,00</b>	<b>54.000,00</b>

# Prefeitura Municipal de Salgueiro

RUA JOAQUIM SAMPAIO, 279 - N S DAS GRAÇAS - 56.000-000 - Salgueiro/ PE  
CNPJ: 11.361.243/0001-71

Usuário: Rostand	Chave de Autenticação 1716-3162-081	Página 274 / 918
------------------	--	---------------------

## Despesa PPA por Programa e Ação

**Despesa PPA:** 1507 - 4 . 24001 . 8 . 243 . 94 . 2.191 . 0 . 339039  
**Estrutura Organizacional**  
Unidade gestora: 4 - Fundo Municipal dos Direitos da Criança e do Adolescente de Salgueiro  
Órgão orçamentário: 24000 - PODER EXECUTIVO  
Unidade orçamentária: 24001 - FUNDO MUNICIPAL DOS DIREITOS DA CRIANÇA E DO ADOLESCENTE  
**Classificação Funcional**  
Função: 8 - Assistência Social  
Subfunção: 243 - Assistência à Criança e ao Adolescente  
**Estrutura Programática**  
Programa: 94 - ASSISTÊNCIA AO MENOR  
Ação: 191 - MANUTENÇÃO DAS ATIVIDADES DE PROMOÇÃO E DIVULGAÇÃO DO DIREITOS  
Subação:  
**Natureza da Despesa**  
Categoria econômica: 3 - Despesas Correntes  
Grupo de despesa: 3 - Outras Despesas Correntes  
Modalidade de aplicação: 90 - Aplicações Diretas  
Elemento de despesa: 39 - Outros Serviços de Terceiros – Pessoa Jurídica

Fonte de recurso	Valores previstos:	Global	2018	2019	2020	2021	Total
1 - 01 - Recursos Próprios		0,00	30.000,00	35.000,00	40.000,00	45.000,00	150.000,00
15 - 15 - Convênio Assistência Social		0,00	5.000,00	5.500,00	6.000,00	6.500,00	23.000,00
<b>Total:</b>		<b>0,00</b>	<b>35.000,00</b>	<b>40.500,00</b>	<b>46.000,00</b>	<b>51.500,00</b>	<b>173.000,00</b>

**Ação:** 2.192 MANUTENÇÃO DAS ATIVIDADES SOCIO-EDUCATIVAS

Tipo: 2 - Atividades

Objetivo: MANUTENÇÃO DAS ATIVIDADES SOCIO-EDUCATIVAS

Produto: .

Sigla:

**Indicador (unidade de medida):** 37 - Programa de Apoio às Políticas Públicas e Áreas Especiais não é mensurado por indicador (4 - Não Aplica-se, NA, NA)

Método de cálculo: Não Aplica-se.

Método de avaliação: Não Aplica-se.

**Despesa PPA:** 1509 - 4 . 24001 . 8 . 243 . 94 . 2.192 . 0 . 339030  
**Estrutura Organizacional**  
Unidade gestora: 4 - Fundo Municipal dos Direitos da Criança e do Adolescente de Salgueiro  
Órgão orçamentário: 24000 - PODER EXECUTIVO  
Unidade orçamentária: 24001 - FUNDO MUNICIPAL DOS DIREITOS DA CRIANÇA E DO ADOLESCENTE  
**Classificação Funcional**  
Função: 8 - Assistência Social  
Subfunção: 243 - Assistência à Criança e ao Adolescente  
**Estrutura Programática**  
Programa: 94 - ASSISTÊNCIA AO MENOR  
Ação: 192 - MANUTENÇÃO DAS ATIVIDADES SOCIO-EDUCATIVAS  
Subação:  
**Natureza da Despesa**  
Categoria econômica: 3 - Despesas Correntes  
Grupo de despesa: 3 - Outras Despesas Correntes  
Modalidade de aplicação: 90 - Aplicações Diretas  
Elemento de despesa: 30 - Material de Consumo

Fonte de recurso	Valores previstos:	Global	2018	2019	2020	2021	Total
1 - 01 - Recursos Próprios		0,00	5.000,00	5.500,00	6.000,00	6.500,00	23.000,00
15 - 15 - Convênio Assistência Social		0,00	3.000,00	3.500,00	4.000,00	4.500,00	15.000,00
<b>Total:</b>		<b>0,00</b>	<b>8.000,00</b>	<b>9.000,00</b>	<b>10.000,00</b>	<b>11.000,00</b>	<b>38.000,00</b>

**Despesa PPA:** 1510 - 4 . 24001 . 8 . 243 . 94 . 2.192 . 0 . 339036  
**Estrutura Organizacional**  
Unidade gestora: 4 - Fundo Municipal dos Direitos da Criança e do Adolescente de Salgueiro  
Órgão orçamentário: 24000 - PODER EXECUTIVO  
Unidade orçamentária: 24001 - FUNDO MUNICIPAL DOS DIREITOS DA CRIANÇA E DO ADOLESCENTE  
**Classificação Funcional**  
Função: 8 - Assistência Social  
Subfunção: 243 - Assistência à Criança e ao Adolescente

# Prefeitura Municipal de Salgueiro

RUA JOAQUIM SAMPAIO, 279 - N S DAS GRAÇAS - 56.000-000 - Salgueiro/ PE  
CNPJ: 11.361.243/0001-71

Usuário: Rostand

Chave de Autenticação  
1716-3162-081

Página  
275 / 918

## Despesa PPA por Programa e Ação

### Estrutura Programática

Programa: 94 - ASSISTÊNCIA AO MENOR  
Ação: 192 - MANUTENÇÃO DAS ATIVIDADES SOCIO-EDUCATIVAS  
Subação:

### Natureza da Despesa

Categoria econômica: 3 - Despesas Correntes  
Grupo de despesa: 3 - Outras Despesas Correntes  
Modalidade de aplicação: 90 - Aplicações Diretas  
Elemento de despesa: 36 - Outros Serviços de Terceiros – Pessoa Física

Fonte de recurso	Valores previstos:	Global	2018	2019	2020	2021	Total
1 - 01 - Recursos Próprios		0,00	5.000,00	5.500,00	6.000,00	6.500,00	23.000,00
15 - 15 - Convênio Assistência Social		0,00	9.000,00	9.000,00	9.000,00	9.000,00	36.000,00
<b>Total:</b>		<b>0,00</b>	<b>14.000,00</b>	<b>14.500,00</b>	<b>15.000,00</b>	<b>15.500,00</b>	<b>59.000,00</b>

**Despesa PPA: 1511 - 4 . 24001 . 8 . 243 . 94 . 2.192 . 0 . 339039**

### Estrutura Organizacional

Unidade gestora: 4 - Fundo Municipal dos Direitos da Criança e do Adolescente de Salgueiro  
Órgão orçamentário: 24000 - PODER EXECUTIVO  
Unidade orçamentária: 24001 - FUNDO MUNICIPAL DOS DIREITOS DA CRIANÇA E DO ADOLESCENTE

### Classificação Funcional

Função: 8 - Assistência Social  
Subfunção: 243 - Assistência à Criança e ao Adolescente

### Estrutura Programática

Programa: 94 - ASSISTÊNCIA AO MENOR  
Ação: 192 - MANUTENÇÃO DAS ATIVIDADES SOCIO-EDUCATIVAS  
Subação:

### Natureza da Despesa

Categoria econômica: 3 - Despesas Correntes  
Grupo de despesa: 3 - Outras Despesas Correntes  
Modalidade de aplicação: 90 - Aplicações Diretas  
Elemento de despesa: 39 - Outros Serviços de Terceiros – Pessoa Jurídica

Fonte de recurso	Valores previstos:	Global	2018	2019	2020	2021	Total
1 - 01 - Recursos Próprios		0,00	7.000,00	7.500,00	8.000,00	8.500,00	31.000,00
15 - 15 - Convênio Assistência Social		0,00	5.000,00	5.500,00	6.000,00	6.500,00	23.000,00
<b>Total:</b>		<b>0,00</b>	<b>12.000,00</b>	<b>13.000,00</b>	<b>14.000,00</b>	<b>15.000,00</b>	<b>54.000,00</b>

**Ação: 2.193 CAPACITAÇÃO DE RECURSOS HUMANOS P/TRAB. NA DEFE E ATED. DA CRIAN. E DO ADOLESCENTE**

Tipo: 2 - Atividades

Objetivo: CAPACITAÇÃO DE RECURSOS HUMANOS P/TRAB. NA DEFE E ATED. DA CRIAN. E DO ADOLESCENTE

Produto: ..

Sigla:

**Indicador (unidade de medida):** 36 - Professores da rede municipal de ensino (1 - UNIDADE , UNID.)

Método de cálculo:

Método de avaliação:

**Despesa PPA: 1512 - 4 . 24001 . 8 . 243 . 94 . 2.193 . 0 . 339030**

### Estrutura Organizacional

Unidade gestora: 4 - Fundo Municipal dos Direitos da Criança e do Adolescente de Salgueiro  
Órgão orçamentário: 24000 - PODER EXECUTIVO  
Unidade orçamentária: 24001 - FUNDO MUNICIPAL DOS DIREITOS DA CRIANÇA E DO ADOLESCENTE

### Classificação Funcional

Função: 8 - Assistência Social  
Subfunção: 243 - Assistência à Criança e ao Adolescente

### Estrutura Programática

Programa: 94 - ASSISTÊNCIA AO MENOR  
Ação: 193 - CAPACITAÇÃO DE RECURSOS HUMANOS P/TRAB. NA DEFE E ATED. DA CRIAN. E DO ADOLESCENTE  
Subação:

### Natureza da Despesa

Categoria econômica: 3 - Despesas Correntes  
Grupo de despesa: 3 - Outras Despesas Correntes  
Modalidade de aplicação: 90 - Aplicações Diretas  
Elemento de despesa: 30 - Material de Consumo



# Prefeitura Municipal de Salgueiro

RUA JOAQUIM SAMPAIO, 279 - N S DAS GRAÇAS - 56.000-000 - Salgueiro/ PE  
CNPJ: 11.361.243/0001-71

Usuário: Rostand	Chave de Autenticação 1716-3162-081	Página 276 / 918
------------------	--	---------------------

## Despesa PPA por Programa e Ação

Fonte de recurso	Valores previstos:	Global	2018	2019	2020	2021	Total
1 - 01 - Recursos Próprios		0,00	3.000,00	3.200,00	3.300,00	3.400,00	12.900,00
15 - 15 - Convênio Assistência Social		0,00	3.000,00	3.000,00	3.000,00	3.000,00	12.000,00
<b>Total:</b>		<b>0,00</b>	<b>6.000,00</b>	<b>6.200,00</b>	<b>6.300,00</b>	<b>6.400,00</b>	<b>24.900,00</b>

**Despesa PPA: 1513 - 4 . 24001 . 8 . 243 . 94 . 2.193 . 0 . 339036**

### Estrutura Organizacional

Unidade gestora: 4 - Fundo Municipal dos Direitos da Criança e do Adolescente de Salgueiro  
Órgão orçamentário: 24000 - PODER EXECUTIVO  
Unidade orçamentária: 24001 - FUNDO MUNICIPAL DOS DIREITOS DA CRIANÇA E DO ADOLESCENTE

### Classificação Funcional

Função: 8 - Assistência Social  
Subfunção: 243 - Assistência à Criança e ao Adolescente

### Estrutura Programática

Programa: 94 - ASSISTÊNCIA AO MENOR  
Ação: 193 - CAPACITAÇÃO DE RECURSOS HUMANOS P/TRAB. NA DEFE E ATED. DA CRIAN. E DO ADOLESCENTE  
Subação:

### Natureza da Despesa

Categoria econômica: 3 - Despesas Correntes  
Grupo de despesa: 3 - Outras Despesas Correntes  
Modalidade de aplicação: 90 - Aplicações Diretas  
Elemento de despesa: 36 - Outros Serviços de Terceiros – Pessoa Física

Fonte de recurso	Valores previstos:	Global	2018	2019	2020	2021	Total
1 - 01 - Recursos Próprios		0,00	12.000,00	13.000,00	14.000,00	15.000,00	54.000,00
15 - 15 - Convênio Assistência Social		0,00	9.000,00	9.000,00	9.000,00	9.000,00	36.000,00
<b>Total:</b>		<b>0,00</b>	<b>21.000,00</b>	<b>22.000,00</b>	<b>23.000,00</b>	<b>24.000,00</b>	<b>90.000,00</b>

**Despesa PPA: 1514 - 4 . 24001 . 8 . 243 . 94 . 2.193 . 0 . 339039**

### Estrutura Organizacional

Unidade gestora: 4 - Fundo Municipal dos Direitos da Criança e do Adolescente de Salgueiro  
Órgão orçamentário: 24000 - PODER EXECUTIVO  
Unidade orçamentária: 24001 - FUNDO MUNICIPAL DOS DIREITOS DA CRIANÇA E DO ADOLESCENTE

### Classificação Funcional

Função: 8 - Assistência Social  
Subfunção: 243 - Assistência à Criança e ao Adolescente

### Estrutura Programática

Programa: 94 - ASSISTÊNCIA AO MENOR  
Ação: 193 - CAPACITAÇÃO DE RECURSOS HUMANOS P/TRAB. NA DEFE E ATED. DA CRIAN. E DO ADOLESCENTE  
Subação:

### Natureza da Despesa

Categoria econômica: 3 - Despesas Correntes  
Grupo de despesa: 3 - Outras Despesas Correntes  
Modalidade de aplicação: 90 - Aplicações Diretas  
Elemento de despesa: 39 - Outros Serviços de Terceiros – Pessoa Jurídica

Fonte de recurso	Valores previstos:	Global	2018	2019	2020	2021	Total
1 - 01 - Recursos Próprios		0,00	9.000,00	9.000,00	9.000,00	9.000,00	36.000,00
15 - 15 - Convênio Assistência Social		0,00	9.000,00	9.000,00	9.000,00	9.000,00	36.000,00
<b>Total:</b>		<b>0,00</b>	<b>18.000,00</b>	<b>18.000,00</b>	<b>18.000,00</b>	<b>18.000,00</b>	<b>72.000,00</b>

**Despesa PPA: 1515 - 4 . 24001 . 8 . 243 . 94 . 2.193 . 0 . 339048**

### Estrutura Organizacional

Unidade gestora: 4 - Fundo Municipal dos Direitos da Criança e do Adolescente de Salgueiro  
Órgão orçamentário: 24000 - PODER EXECUTIVO  
Unidade orçamentária: 24001 - FUNDO MUNICIPAL DOS DIREITOS DA CRIANÇA E DO ADOLESCENTE

### Classificação Funcional

Função: 8 - Assistência Social  
Subfunção: 243 - Assistência à Criança e ao Adolescente

### Estrutura Programática

Programa: 94 - ASSISTÊNCIA AO MENOR  
Ação: 193 - CAPACITAÇÃO DE RECURSOS HUMANOS P/TRAB. NA DEFE E ATED. DA CRIAN. E DO ADOLESCENTE  
Subação:

### Natureza da Despesa

Categoria econômica: 3 - Despesas Correntes  
Grupo de despesa: 3 - Outras Despesas Correntes  
Modalidade de aplicação: 90 - Aplicações Diretas  
Elemento de despesa: 48 - Outros Auxílios Financeiros a Pessoas Físicas

# Prefeitura Municipal de Salgueiro

RUA JOAQUIM SAMPAIO, 279 - N S DAS GRAÇAS - 56.000-000 - Salgueiro/ PE  
CNPJ: 11.361.243/0001-71

Usuário: Rostand	Chave de Autenticação 1716-3162-081	Página 277 / 918
------------------	--	---------------------

## Despesa PPA por Programa e Ação

Fonte de recurso	Valores previstos:	Global	2018	2019	2020	2021	Total
1 - 01 - Recursos Próprios		0,00	7.000,00	7.595,00	8.240,58	8.941,03	31.776,61
<b>Total:</b>		<b>0,00</b>	<b>7.000,00</b>	<b>7.595,00</b>	<b>8.240,58</b>	<b>8.941,03</b>	<b>31.776,61</b>

**Ação: 2.194 MANUTENÇÃO DAS ATIVIDADES DE INCLUSÃO SOCIAL DE ADOLE. E JOVENS EM SITUAÇÃO DE RISCO**

Tipo: 2 - Atividades

Objetivo: MANUTENÇÃO DAS ATIVIDADES DE INCLUSÃO SOCIAL DE ADOLE. E JOVENS EM SITUAÇÃO DE RISCO

Produto: ..

Sigla:

**Indicador (unidade de medida):** 24 - Número de pessoas beneficiadas (1 - UNIDADE, UNID.)

Método de cálculo: Número de pessoas beneficiadas

Método de avaliação: Número de pessoas beneficiadas

**Despesa PPA: 1517 - 4 . 24001 . 8 . 243 . 94 . 2.194 . 0 . 339030**

### Estrutura Organizacional

Unidade gestora: 4 - Fundo Municipal dos Direitos da Criança e do Adolescente de Salgueiro

Órgão orçamentário: 24000 - PODER EXECUTIVO

Unidade orçamentária: 24001 - FUNDO MUNICIPAL DOS DIREITOS DA CRIANÇA E DO ADOLESCENTE

### Classificação Funcional

Função: 8 - Assistência Social

Subfunção: 243 - Assistência à Criança e ao Adolescente

### Estrutura Programática

Programa: 94 - ASSISTÊNCIA AO MENOR

Ação: 194 - MANUTENÇÃO DAS ATIVIDADES DE INCLUSÃO SOCIAL DE ADOLE. E JOVENS EM SITUAÇÃO DE RISCO

Subação:

### Natureza da Despesa

Categoria econômica: 3 - Despesas Correntes

Grupo de despesa: 3 - Outras Despesas Correntes

Modalidade de aplicação: 90 - Aplicações Diretas

Elemento de despesa: 30 - Material de Consumo

Fonte de recurso	Valores previstos:	Global	2018	2019	2020	2021	Total
1 - 01 - Recursos Próprios		0,00	15.000,00	16.000,00	17.000,00	18.000,00	66.000,00
15 - 15 - Convênio Assistência Social		0,00	41.000,00	42.805,00	43.000,00	43.000,00	169.805,00
<b>Total:</b>		<b>0,00</b>	<b>56.000,00</b>	<b>58.805,00</b>	<b>60.000,00</b>	<b>61.000,00</b>	<b>235.805,00</b>

**Despesa PPA: 1518 - 4 . 24001 . 8 . 243 . 94 . 2.194 . 0 . 339036**

### Estrutura Organizacional

Unidade gestora: 4 - Fundo Municipal dos Direitos da Criança e do Adolescente de Salgueiro

Órgão orçamentário: 24000 - PODER EXECUTIVO

Unidade orçamentária: 24001 - FUNDO MUNICIPAL DOS DIREITOS DA CRIANÇA E DO ADOLESCENTE

### Classificação Funcional

Função: 8 - Assistência Social

Subfunção: 243 - Assistência à Criança e ao Adolescente

### Estrutura Programática

Programa: 94 - ASSISTÊNCIA AO MENOR

Ação: 194 - MANUTENÇÃO DAS ATIVIDADES DE INCLUSÃO SOCIAL DE ADOLE. E JOVENS EM SITUAÇÃO DE RISCO

Subação:

### Natureza da Despesa

Categoria econômica: 3 - Despesas Correntes

Grupo de despesa: 3 - Outras Despesas Correntes

Modalidade de aplicação: 90 - Aplicações Diretas

Elemento de despesa: 36 - Outros Serviços de Terceiros – Pessoa Física

Fonte de recurso	Valores previstos:	Global	2018	2019	2020	2021	Total
1 - 01 - Recursos Próprios		0,00	15.000,00	16.000,00	17.000,00	18.000,00	66.000,00
15 - 15 - Convênio Assistência Social		0,00	6.000,00	7.000,00	8.000,00	9.000,00	30.000,00
<b>Total:</b>		<b>0,00</b>	<b>21.000,00</b>	<b>23.000,00</b>	<b>25.000,00</b>	<b>27.000,00</b>	<b>96.000,00</b>

**Despesa PPA: 1519 - 4 . 24001 . 8 . 243 . 94 . 2.194 . 0 . 339039**

### Estrutura Organizacional

Unidade gestora: 4 - Fundo Municipal dos Direitos da Criança e do Adolescente de Salgueiro

Órgão orçamentário: 24000 - PODER EXECUTIVO

Unidade orçamentária: 24001 - FUNDO MUNICIPAL DOS DIREITOS DA CRIANÇA E DO ADOLESCENTE

# Prefeitura Municipal de Salgueiro

RUA JOAQUIM SAMPAIO, 279 - N S DAS GRAÇAS - 56.000-000 - Salgueiro/ PE  
CNPJ: 11.361.243/0001-71

Usuário: Rostand	Chave de Autenticação 1716-3162-081	Página 278 / 918
------------------	--	---------------------

## Despesa PPA por Programa e Ação

### Classificação Funcional

Função: 8 - Assistência Social  
Subfunção: 243 - Assistência à Criança e ao Adolescente  
**Estrutura Programática**  
Programa: 94 - ASSISTÊNCIA AO MENOR  
Ação: 194 - MANUTENÇÃO DAS ATIVIDADES DE INCLUSÃO SOCIAL DE ADOLE. E JOVENS EM SITUAÇÃO DE RISCO  
Subação:

### Natureza da Despesa

Categoria econômica: 3 - Despesas Correntes  
Grupo de despesa: 3 - Outras Despesas Correntes  
Modalidade de aplicação: 90 - Aplicações Diretas  
Elemento de despesa: 39 - Outros Serviços de Terceiros – Pessoa Jurídica

Fonte de recurso	Valores previstos:	Global	2018	2019	2020	2021	Total
1 - 01 - Recursos Próprios		0,00	9.000,00	9.000,00	9.000,00	9.000,00	36.000,00
15 - 15 - Convênio Assistência Social		0,00	6.000,00	7.000,00	7.000,00	7.000,00	27.000,00
<b>Total:</b>		<b>0,00</b>	<b>15.000,00</b>	<b>16.000,00</b>	<b>16.000,00</b>	<b>16.000,00</b>	<b>63.000,00</b>

**Despesa PPA: 1520 - 4 . 24001 . 8 . 243 . 94 . 2.194 . 0 . 339048**

### Estrutura Organizacional

Unidade gestora: 4 - Fundo Municipal dos Direitos da Criança e do Adolescente de Salgueiro  
Órgão orçamentário: 24000 - PODER EXECUTIVO  
Unidade orçamentária: 24001 - FUNDO MUNICIPAL DOS DIREITOS DA CRIANÇA E DO ADOLESCENTE

### Classificação Funcional

Função: 8 - Assistência Social  
Subfunção: 243 - Assistência à Criança e ao Adolescente  
**Estrutura Programática**  
Programa: 94 - ASSISTÊNCIA AO MENOR  
Ação: 194 - MANUTENÇÃO DAS ATIVIDADES DE INCLUSÃO SOCIAL DE ADOLE. E JOVENS EM SITUAÇÃO DE RISCO  
Subação:

### Natureza da Despesa

Categoria econômica: 3 - Despesas Correntes  
Grupo de despesa: 3 - Outras Despesas Correntes  
Modalidade de aplicação: 90 - Aplicações Diretas  
Elemento de despesa: 48 - Outros Auxílios Financeiros a Pessoas Físicas

Fonte de recurso	Valores previstos:	Global	2018	2019	2020	2021	Total
1 - 01 - Recursos Próprios		0,00	5.000,00	5.425,00	5.886,12	6.386,44	22.697,56
<b>Total:</b>		<b>0,00</b>	<b>5.000,00</b>	<b>5.425,00</b>	<b>5.886,12</b>	<b>6.386,44</b>	<b>22.697,56</b>

**Ação: 2.195 APOIO TEC. FINANCEIRO AS ONG'S QUE ATEND. CRIANÇAS E/OU ADOLESCENTES**

Tipo: 2 - Atividades  
Objetivo: APOIO TEC. FINANCEIRO AS ONG'S QUE ATEND. CRIANÇAS E/OU ADOLESCENTES  
Produto: .  
Sigla:

**Indicador (unidade de medida):** 24 - Número de pessoas beneficiadas (1 - UNIDADE , UNID.)

Método de cálculo: Número de pessoas beneficiadas  
Método de avaliação: Número de pessoas beneficiadas

**Despesa PPA: 1521 - 4 . 24001 . 8 . 243 . 94 . 2.195 . 0 . 335041**

### Estrutura Organizacional

Unidade gestora: 4 - Fundo Municipal dos Direitos da Criança e do Adolescente de Salgueiro  
Órgão orçamentário: 24000 - PODER EXECUTIVO  
Unidade orçamentária: 24001 - FUNDO MUNICIPAL DOS DIREITOS DA CRIANÇA E DO ADOLESCENTE

### Classificação Funcional

Função: 8 - Assistência Social  
Subfunção: 243 - Assistência à Criança e ao Adolescente  
**Estrutura Programática**  
Programa: 94 - ASSISTÊNCIA AO MENOR  
Ação: 195 - APOIO TEC. FINANCEIRO AS ONG'S QUE ATEND. CRIANÇAS E/OU ADOLESCENTES  
Subação:

# Prefeitura Municipal de Salgueiro

RUA JOAQUIM SAMPAIO, 279 - N S DAS GRAÇAS - 56.000-000 - Salgueiro/ PE  
CNPJ: 11.361.243/0001-71

Usuário: Rostand	Chave de Autenticação 1716-3162-081	Página 279 / 918
------------------	--	---------------------

## Despesa PPA por Programa e Ação

### Natureza da Despesa

Categoria econômica: 3 - Despesas Correntes  
Grupo de despesa: 3 - Outras Despesas Correntes  
Modalidade de aplicação: 50 - Transferências a Instituições Privadas sem Fins Lucrativos  
Elemento de despesa: 41 - Contribuições

Fonte de recurso	Valores previstos:	Global	2018	2019	2020	2021	Total
1 - 01 - Recursos Próprios		0,00	2.000,00	2.000,00	2.000,00	2.000,00	8.000,00
15 - 15 - Convênio Assistência Social		0,00	5.000,00	5.000,00	5.000,00	5.000,00	20.000,00
<b>Total:</b>		<b>0,00</b>	<b>7.000,00</b>	<b>7.000,00</b>	<b>7.000,00</b>	<b>7.000,00</b>	<b>28.000,00</b>

**Despesa PPA: 1522 - 4 . 24001 . 8 . 243 . 94 . 2.195 . 0 . 335043**

### Estrutura Organizacional

Unidade gestora: 4 - Fundo Municipal dos Direitos da Criança e do Adolescente de Salgueiro  
Órgão orçamentário: 24000 - PODER EXECUTIVO  
Unidade orçamentária: 24001 - FUNDO MUNICIPAL DOS DIREITOS DA CRIANÇA E DO ADOLESCENTE

### Classificação Funcional

Função: 8 - Assistência Social  
Subfunção: 243 - Assistência à Criança e ao Adolescente

### Estrutura Programática

Programa: 94 - ASSISTÊNCIA AO MENOR  
Ação: 195 - APOIO TEC. FINANCEIRO AS ONG'S QUE ATEND. CRIANÇAS E/OU ADOLESCENTES  
Subação:

### Natureza da Despesa

Categoria econômica: 3 - Despesas Correntes  
Grupo de despesa: 3 - Outras Despesas Correntes  
Modalidade de aplicação: 50 - Transferências a Instituições Privadas sem Fins Lucrativos  
Elemento de despesa: 43 - Subvenções Sociais

Fonte de recurso	Valores previstos:	Global	2018	2019	2020	2021	Total
1 - 01 - Recursos Próprios		0,00	8.000,00	8.000,00	8.000,00	8.000,00	32.000,00
15 - 15 - Convênio Assistência Social		0,00	2.000,00	2.850,00	3.600,00	4.400,00	12.850,00
<b>Total:</b>		<b>0,00</b>	<b>10.000,00</b>	<b>10.850,00</b>	<b>11.600,00</b>	<b>12.400,00</b>	<b>44.850,00</b>

**Ação: 2.196 MANUTENÇÃO DAS ATIVIDADES DE INCLUSÃO PRODU. DE FAMILIAS C/CRIANÇAS EM SITUAÇÃO DE RISCO**

Tipo: 2 - Atividades

Objetivo: MANUTENÇÃO DAS ATIVIDADES DE INCLUSÃO PRODU. DE FAMILIAS C/CRIANÇAS EM SITUAÇÃO DE RISCO

Produto: .

Sigla:

**Indicador (unidade de medida):** 37 - Programa de Apoio às Políticas Públicas e Áreas Especiais não é mensurado por indicador (4 - Não Aplica-se, NA, NA)

Método de cálculo: Não Aplica-se.

Método de avaliação: Não Aplica-se.

**Despesa PPA: 1523 - 4 . 24001 . 8 . 243 . 94 . 2.196 . 0 . 339030**

### Estrutura Organizacional

Unidade gestora: 4 - Fundo Municipal dos Direitos da Criança e do Adolescente de Salgueiro  
Órgão orçamentário: 24000 - PODER EXECUTIVO  
Unidade orçamentária: 24001 - FUNDO MUNICIPAL DOS DIREITOS DA CRIANÇA E DO ADOLESCENTE

### Classificação Funcional

Função: 8 - Assistência Social  
Subfunção: 243 - Assistência à Criança e ao Adolescente

### Estrutura Programática

Programa: 94 - ASSISTÊNCIA AO MENOR  
Ação: 196 - MANUTENÇÃO DAS ATIVIDADES DE INCLUSÃO PRODU. DE FAMILIAS C/CRIANÇAS EM SITUAÇÃO DE RISCO  
Subação:

### Natureza da Despesa

Categoria econômica: 3 - Despesas Correntes  
Grupo de despesa: 3 - Outras Despesas Correntes  
Modalidade de aplicação: 90 - Aplicações Diretas  
Elemento de despesa: 30 - Material de Consumo

Fonte de recurso	Valores previstos:	Global	2018	2019	2020	2021	Total
1 - 01 - Recursos Próprios		0,00	3.000,00	3.200,00	3.300,00	3.400,00	12.900,00
15 - 15 - Convênio Assistência Social		0,00	3.000,00	3.100,00	3.200,00	3.300,00	12.600,00
<b>Total:</b>		<b>0,00</b>	<b>6.000,00</b>	<b>6.300,00</b>	<b>6.500,00</b>	<b>6.700,00</b>	<b>25.500,00</b>

# Prefeitura Municipal de Salgueiro

RUA JOAQUIM SAMPAIO, 279 - N S DAS GRAÇAS - 56.000-000 - Salgueiro/ PE  
CNPJ: 11.361.243/0001-71

Usuário: Rostand	Chave de Autenticação 1716-3162-081	Página 280 / 918
------------------	--	---------------------

## Despesa PPA por Programa e Ação

**Despesa PPA:** 1524 - 4 . 24001 . 8 . 243 . 94 . 2.196 . 0 . 339036

**Estrutura Organizacional**

Unidade gestora: 4 - Fundo Municipal dos Direitos da Criança e do Adolescente de Salgueiro  
Órgão orçamentário: 24000 - PODER EXECUTIVO  
Unidade orçamentária: 24001 - FUNDO MUNICIPAL DOS DIREITOS DA CRIANÇA E DO ADOLESCENTE

**Classificação Funcional**

Função: 8 - Assistência Social  
Subfunção: 243 - Assistência à Criança e ao Adolescente

**Estrutura Programática**

Programa: 94 - ASSISTÊNCIA AO MENOR  
Ação: 196 - MANUTENÇÃO DAS ATIVIDADES DE INCLUSÃO PRODU. DE FAMILIAS C/CRIANÇAS EM SITUAÇÃO DE RISCO  
Subação:

**Natureza da Despesa**

Categoria econômica: 3 - Despesas Correntes  
Grupo de despesa: 3 - Outras Despesas Correntes  
Modalidade de aplicação: 90 - Aplicações Diretas  
Elemento de despesa: 36 - Outros Serviços de Terceiros – Pessoa Física

Fonte de recurso	Valores previstos:	Global	2018	2019	2020	2021	Total
1 - 01 - Recursos Próprios		0,00	2.000,00	2.170,00	2.354,45	2.554,58	9.079,03
15 - 15 - Convênio Assistência Social		0,00	3.000,00	3.000,00	3.000,00	3.000,00	12.000,00
<b>Total:</b>		<b>0,00</b>	<b>5.000,00</b>	<b>5.170,00</b>	<b>5.354,45</b>	<b>5.554,58</b>	<b>21.079,03</b>

**Despesa PPA:** 1525 - 4 . 24001 . 8 . 243 . 94 . 2.196 . 0 . 339039

**Estrutura Organizacional**

Unidade gestora: 4 - Fundo Municipal dos Direitos da Criança e do Adolescente de Salgueiro  
Órgão orçamentário: 24000 - PODER EXECUTIVO  
Unidade orçamentária: 24001 - FUNDO MUNICIPAL DOS DIREITOS DA CRIANÇA E DO ADOLESCENTE

**Classificação Funcional**

Função: 8 - Assistência Social  
Subfunção: 243 - Assistência à Criança e ao Adolescente

**Estrutura Programática**

Programa: 94 - ASSISTÊNCIA AO MENOR  
Ação: 196 - MANUTENÇÃO DAS ATIVIDADES DE INCLUSÃO PRODU. DE FAMILIAS C/CRIANÇAS EM SITUAÇÃO DE RISCO  
Subação:

**Natureza da Despesa**

Categoria econômica: 3 - Despesas Correntes  
Grupo de despesa: 3 - Outras Despesas Correntes  
Modalidade de aplicação: 90 - Aplicações Diretas  
Elemento de despesa: 39 - Outros Serviços de Terceiros – Pessoa Jurídica

Fonte de recurso	Valores previstos:	Global	2018	2019	2020	2021	Total
1 - 01 - Recursos Próprios		0,00	3.000,00	3.255,00	3.531,68	3.831,87	13.618,55
15 - 15 - Convênio Assistência Social		0,00	3.000,00	3.000,00	3.000,00	3.000,00	12.000,00
<b>Total:</b>		<b>0,00</b>	<b>6.000,00</b>	<b>6.255,00</b>	<b>6.531,68</b>	<b>6.831,87</b>	<b>25.618,55</b>

**Ação:** 2.271 MANUTENÇÃO PROGRAMA AMIGO DE VALOR

Tipo: 2 - Atividades

Objetivo: MANUTENÇÃO PROGRAMA AMIGO DE VALOR

Produto: .

Sigla:

**Indicador (unidade de medida):** 37 - Programa de Apoio às Políticas Públicas e Áreas Especiais não é mensurado por indicador (4 - Não Aplica-se, NA, NA)

Método de cálculo: Não Aplica-se.

Método de avaliação: Não Aplica-se.

**Despesa PPA:** 1526 - 4 . 24001 . 8 . 243 . 94 . 2.271 . 0 . 339030

**Estrutura Organizacional**

Unidade gestora: 4 - Fundo Municipal dos Direitos da Criança e do Adolescente de Salgueiro  
Órgão orçamentário: 24000 - PODER EXECUTIVO  
Unidade orçamentária: 24001 - FUNDO MUNICIPAL DOS DIREITOS DA CRIANÇA E DO ADOLESCENTE

**Classificação Funcional**

Função: 8 - Assistência Social  
Subfunção: 243 - Assistência à Criança e ao Adolescente

# Prefeitura Municipal de Salgueiro

RUA JOAQUIM SAMPAIO, 279 - N S DAS GRAÇAS - 56.000-000 - Salgueiro/ PE  
CNPJ: 11.361.243/0001-71

Usuário: Rostand

Chave de Autenticação  
1716-3162-081

Página  
281 / 918

## Despesa PPA por Programa e Ação

### Estrutura Programática

Programa: 94 - ASSISTÊNCIA AO MENOR  
Ação: 271 - MANUTENÇÃO PROGRAMA AMIGO DE VALOR  
Subação:

### Natureza da Despesa

Categoria econômica: 3 - Despesas Correntes  
Grupo de despesa: 3 - Outras Despesas Correntes  
Modalidade de aplicação: 90 - Aplicações Diretas  
Elemento de despesa: 30 - Material de Consumo

Fonte de recurso	Valores previstos:	Global	2018	2019	2020	2021	Total
1 - 01 - Recursos Próprios		0,00	5.000,00	5.500,00	6.000,00	6.500,00	23.000,00
15 - 15 - Convênio Assistência Social		0,00	74.000,00	84.145,00	88.000,00	90.000,00	336.145,00
<b>Total:</b>		<b>0,00</b>	<b>79.000,00</b>	<b>89.645,00</b>	<b>94.000,00</b>	<b>96.500,00</b>	<b>359.145,00</b>

**Despesa PPA: 1527 - 4 . 24001 . 8 . 243 . 94 . 2.271 . 0 . 339036**

### Estrutura Organizacional

Unidade gestora: 4 - Fundo Municipal dos Direitos da Criança e do Adolescente de Salgueiro  
Órgão orçamentário: 24000 - PODER EXECUTIVO  
Unidade orçamentária: 24001 - FUNDO MUNICIPAL DOS DIREITOS DA CRIANÇA E DO ADOLESCENTE

### Classificação Funcional

Função: 8 - Assistência Social  
Subfunção: 243 - Assistência à Criança e ao Adolescente

### Estrutura Programática

Programa: 94 - ASSISTÊNCIA AO MENOR  
Ação: 271 - MANUTENÇÃO PROGRAMA AMIGO DE VALOR  
Subação:

### Natureza da Despesa

Categoria econômica: 3 - Despesas Correntes  
Grupo de despesa: 3 - Outras Despesas Correntes  
Modalidade de aplicação: 90 - Aplicações Diretas  
Elemento de despesa: 36 - Outros Serviços de Terceiros – Pessoa Física

Fonte de recurso	Valores previstos:	Global	2018	2019	2020	2021	Total
1 - 01 - Recursos Próprios		0,00	5.000,00	5.500,00	6.000,00	6.500,00	23.000,00
15 - 15 - Convênio Assistência Social		0,00	112.000,00	135.000,00	149.000,00	155.000,00	551.000,00
<b>Total:</b>		<b>0,00</b>	<b>117.000,00</b>	<b>140.500,00</b>	<b>155.000,00</b>	<b>161.500,00</b>	<b>574.000,00</b>

**Despesa PPA: 1993 - 4 . 24001 . 8 . 243 . 94 . 2.271 . 0 . 339039**

### Estrutura Organizacional

Unidade gestora: 4 - Fundo Municipal dos Direitos da Criança e do Adolescente de Salgueiro  
Órgão orçamentário: 24000 - PODER EXECUTIVO  
Unidade orçamentária: 24001 - FUNDO MUNICIPAL DOS DIREITOS DA CRIANÇA E DO ADOLESCENTE

### Classificação Funcional

Função: 8 - Assistência Social  
Subfunção: 243 - Assistência à Criança e ao Adolescente

### Estrutura Programática

Programa: 94 - ASSISTÊNCIA AO MENOR  
Ação: 271 - MANUTENÇÃO PROGRAMA AMIGO DE VALOR  
Subação:

### Natureza da Despesa

Categoria econômica: 3 - Despesas Correntes  
Grupo de despesa: 3 - Outras Despesas Correntes  
Modalidade de aplicação: 90 - Aplicações Diretas  
Elemento de despesa: 39 - Outros Serviços de Terceiros – Pessoa Jurídica

Fonte de recurso	Valores previstos:	Global	2018	2019	2020	2021	Total
1 - 01 - Recursos Próprios		0,00	5.000,00	5.425,00	5.886,12	6.386,44	22.697,56
15 - 15 - Convênio Assistência Social		0,00	10.000,00	10.000,00	10.000,00	10.000,00	40.000,00
<b>Total:</b>		<b>0,00</b>	<b>15.000,00</b>	<b>15.425,00</b>	<b>15.886,12</b>	<b>16.386,44</b>	<b>62.697,56</b>

# Prefeitura Municipal de Salgueiro

RUA JOAQUIM SAMPAIO, 279 - N S DAS GRAÇAS - 56.000-000 - Salgueiro/ PE  
CNPJ: 11.361.243/0001-71

Usuário: Rostand

Chave de Autenticação  
1716-3162-081

Página  
282 / 918

## Despesa PPA por Programa e Ação

**Ação:** 2.300 APOIO AS ORGANIZAÇÕES SOCIAIS SEM FINS LUCRATIVOS

**Tipo:** 2 - Atividades

**Objetivo:** APOIO AS ORGANIZAÇÕES SOCIAIS SEM FINS LUCRATIVOS

**Produto:** .

**Sigla:**

**Indicador (unidade de medida):** 2 - AUMENTO NOS ÍNDICES DOS INDICAORES DO MINISTÉRIO DE DESENVOLVIMENTO SOCIAL - MDS (1 - UNIDADE , UNID.)

**Método de cálculo:**

**Método de avaliação:**

**Despesa PPA:** 1478 - 4 . 24001 . 8 . 243 . 94 . 2.300 . 0 . 335043

### Estrutura Organizacional

Unidade gestora: 4 - Fundo Municipal dos Direitos da Criança e do Adolescente de Salgueiro

Órgão orçamentário: 24000 - PODER EXECUTIVO

Unidade orçamentária: 24001 - FUNDO MUNICIPAL DOS DIREITOS DA CRIANÇA E DO ADOLESCENTE

### Classificação Funcional

Função: 8 - Assistência Social

Subfunção: 243 - Assistência à Criança e ao Adolescente

### Estrutura Programática

Programa: 94 - ASSISTÊNCIA AO MENOR

Ação: 300 - APOIO AS ORGANIZAÇÕES SOCIAIS SEM FINS LUCRATIVOS

Subação:

### Natureza da Despesa

Categoria econômica: 3 - Despesas Correntes

Grupo de despesa: 3 - Outras Despesas Correntes

Modalidade de aplicação: 50 - Transferências a Instituições Privadas sem Fins Lucrativos

Elemento de despesa: 43 - Subvenções Sociais

Fonte de recurso	Valores previstos:	Global	2018	2019	2020	2021	Total
1 - 01 - Recursos Próprios		0,00	10.000,00	10.850,00	11.772,25	12.772,89	45.395,14

**Total:** 0,00 10.000,00 10.850,00 11.772,25 12.772,89 45.395,14

**Despesa PPA:** 2011 - 4 . 24001 . 8 . 243 . 94 . 2.300 . 0 . 335041

### Estrutura Organizacional

Unidade gestora: 4 - Fundo Municipal dos Direitos da Criança e do Adolescente de Salgueiro

Órgão orçamentário: 24000 - PODER EXECUTIVO

Unidade orçamentária: 24001 - FUNDO MUNICIPAL DOS DIREITOS DA CRIANÇA E DO ADOLESCENTE

### Classificação Funcional

Função: 8 - Assistência Social

Subfunção: 243 - Assistência à Criança e ao Adolescente

### Estrutura Programática

Programa: 94 - ASSISTÊNCIA AO MENOR

Ação: 300 - APOIO AS ORGANIZAÇÕES SOCIAIS SEM FINS LUCRATIVOS

Subação:

### Natureza da Despesa

Categoria econômica: 3 - Despesas Correntes

Grupo de despesa: 3 - Outras Despesas Correntes

Modalidade de aplicação: 50 - Transferências a Instituições Privadas sem Fins Lucrativos

Elemento de despesa: 41 - Contribuições

Fonte de recurso	Valores previstos:	Global	2018	2019	2020	2021	Total
1 - 01 - Recursos Próprios		0,00	5.000,00	5.500,00	6.000,00	6.500,00	23.000,00
15 - 15 - Convênio Assistência Social		0,00	5.000,00	5.500,00	6.000,00	6.500,00	23.000,00

**Total:** 0,00 10.000,00 11.000,00 12.000,00 13.000,00 46.000,00

# Prefeitura Municipal de Salgueiro

RUA JOAQUIM SAMPAIO, 279 - N S DAS GRAÇAS - 56.000-000 - Salgueiro/ PE  
CNPJ: 11.361.243/0001-71

Usuário: Rostand

Chave de Autenticação  
1716-3162-081

Página  
283 / 918

## Despesa PPA por Programa e Ação

**Programa:** 96 - CONSELHO EM AÇÃO  
**Objetivo:** ASSEGURAR AS CONDIÇÕES DE FUNCIONAMENTO COM QUALIDADE DOS CONSELHOS E A MANUTENÇÃO DA CASA DESTINADA AOS MESMOS.  
**Problema:** MANTER OS CONSELHOS MUNICIPAIS  
**Justificativa:** ASSEGURAR OS RESULTADOS E O SUCESSO DO CONJUNTO DE AÇÕES GERENCIADAS, TORNAR EFICIENTES E EFICAZES AS METAS ESTABELECIDAS .  
**Público alvo:** POPULAÇÃO EM GERAL  
**Tipo:** 2 - Apoio Administrativo  
**Responsável:** 1 - CLEBEL DE SOUZA CORDEIRO  
**Horizonte temporal:** Contínuo  
**Fonte de financiamento:** ( ) Seguridade Social (X) Fiscal  
**Macro objetivo:**

### Indicador (unidade de medida):

**Ação:** 2.16 MANUTENÇÃO DAS ATIVIDADES DA CASA DOS CONSELHOS

**Tipo:** 2 - Atividades

**Objetivo:** MANUTENÇÃO DAS ATIVIDADES DA CASA DOS CONSELHOS

**Produto:** .

**Sigla:**

**Indicador (unidade de medida):** 37 - Programa de Apoio às Políticas Públicas e Áreas Especiais não é mensurado por indicador (4 - Não Aplica-se, NA, NA)

**Método de cálculo:** Não Aplica-se.

**Método de avaliação:** Não Aplica-se.

**Despesa PPA:** 97 - 1 . 2002 . 4 . 244 . 96 . 2.16 . 0 . 319004

#### Estrutura Organizacional

Unidade gestora: 1 - Prefeitura Municipal de Salgueiro

Órgão orçamentário: 2000 - PODER EXECUTIVO

Unidade orçamentária: 2002 - CHEFIA DE GABINETE

#### Classificação Funcional

Função: 4 - Administração

Subfunção: 244 - Assistência Comunitária

#### Estrutura Programática

Programa: 96 - CONSELHO EM AÇÃO

Ação: 16 - MANUTENÇÃO DAS ATIVIDADES DA CASA DOS CONSELHOS

Subação:

#### Natureza da Despesa

Categoria econômica: 3 - Despesas Correntes

Grupo de despesa: 1 - Pessoal e Encargos Sociais

Modalidade de aplicação: 90 - Aplicações Diretas

Elemento de despesa: 4 - Contratação por Tempo Determinado

#### Fonte de recurso

1 - 01 - Recursos Próprios

#### Valores previstos:

**Global**

**2018**

**2019**

**2020**

**2021**

**Total**

0,00

4.000,00

4.340,00

4.708,00

5.109,00

18.157,00

**Total:**

**0,00**

**4.000,00**

**4.340,00**

**4.708,00**

**5.109,00**

**18.157,00**

**Despesa PPA:** 98 - 1 . 2002 . 4 . 244 . 96 . 2.16 . 0 . 339047

#### Estrutura Organizacional

Unidade gestora: 1 - Prefeitura Municipal de Salgueiro

Órgão orçamentário: 2000 - PODER EXECUTIVO

Unidade orçamentária: 2002 - CHEFIA DE GABINETE

#### Classificação Funcional

Função: 4 - Administração

Subfunção: 244 - Assistência Comunitária

#### Estrutura Programática

Programa: 96 - CONSELHO EM AÇÃO

Ação: 16 - MANUTENÇÃO DAS ATIVIDADES DA CASA DOS CONSELHOS

Subação:

#### Natureza da Despesa

Categoria econômica: 3 - Despesas Correntes

Grupo de despesa: 3 - Outras Despesas Correntes

Modalidade de aplicação: 90 - Aplicações Diretas

Elemento de despesa: 47 - Obrigações Tributárias e Contributivas



# Prefeitura Municipal de Salgueiro

RUA JOAQUIM SAMPAIO, 279 - N S DAS GRAÇAS - 56.000-000 - Salgueiro/ PE  
CNPJ: 11.361.243/0001-71

Usuário: Rostand	Chave de Autenticação 1716-3162-081	Página 284 / 918
------------------	--	---------------------

## Despesa PPA por Programa e Ação

Fonte de recurso	Valores previstos:	Global	2018	2019	2020	2021	Total
1 - 01 - Recursos Próprios		0,00	1.000,00	1.085,00	1.177,00	1.277,00	4.539,00
<b>Total:</b>		<b>0,00</b>	<b>1.000,00</b>	<b>1.085,00</b>	<b>1.177,00</b>	<b>1.277,00</b>	<b>4.539,00</b>

**Despesa PPA:** 99 - 1 . 2002 . 4 . 244 . 96 . 2.16 . 0 . 319011

### Estrutura Organizacional

Unidade gestora: 1 - Prefeitura Municipal de Salgueiro  
Órgão orçamentário: 2000 - PODER EXECUTIVO  
Unidade orçamentária: 2002 - CHEFIA DE GABINETE

### Classificação Funcional

Função: 4 - Administração  
Subfunção: 244 - Assistência Comunitária

### Estrutura Programática

Programa: 96 - CONSELHO EM AÇÃO  
Ação: 16 - MANUTENÇÃO DAS ATIVIDADES DA CASA DOS CONSELHOS

### Subação:

### Natureza da Despesa

Categoria econômica: 3 - Despesas Correntes  
Grupo de despesa: 1 - Pessoal e Encargos Sociais  
Modalidade de aplicação: 90 - Aplicações Diretas  
Elemento de despesa: 11 - Vencimentos e Vantagens Fixas – Pessoal Civil

Fonte de recurso	Valores previstos:	Global	2018	2019	2020	2021	Total
1 - 01 - Recursos Próprios		0,00	3.000,00	3.255,00	3.531,00	3.831,00	13.617,00
<b>Total:</b>		<b>0,00</b>	<b>3.000,00</b>	<b>3.255,00</b>	<b>3.531,00</b>	<b>3.831,00</b>	<b>13.617,00</b>

**Despesa PPA:** 100 - 1 . 2002 . 4 . 244 . 96 . 2.16 . 0 . 319013

### Estrutura Organizacional

Unidade gestora: 1 - Prefeitura Municipal de Salgueiro  
Órgão orçamentário: 2000 - PODER EXECUTIVO  
Unidade orçamentária: 2002 - CHEFIA DE GABINETE

### Classificação Funcional

Função: 4 - Administração  
Subfunção: 244 - Assistência Comunitária

### Estrutura Programática

Programa: 96 - CONSELHO EM AÇÃO  
Ação: 16 - MANUTENÇÃO DAS ATIVIDADES DA CASA DOS CONSELHOS

### Subação:

### Natureza da Despesa

Categoria econômica: 3 - Despesas Correntes  
Grupo de despesa: 1 - Pessoal e Encargos Sociais  
Modalidade de aplicação: 90 - Aplicações Diretas  
Elemento de despesa: 13 - Obrigações Patronais

Fonte de recurso	Valores previstos:	Global	2018	2019	2020	2021	Total
1 - 01 - Recursos Próprios		0,00	2.000,00	2.170,00	2.354,00	2.554,00	9.078,00
<b>Total:</b>		<b>0,00</b>	<b>2.000,00</b>	<b>2.170,00</b>	<b>2.354,00</b>	<b>2.554,00</b>	<b>9.078,00</b>

**Despesa PPA:** 101 - 1 . 2002 . 4 . 244 . 96 . 2.16 . 0 . 339014

### Estrutura Organizacional

Unidade gestora: 1 - Prefeitura Municipal de Salgueiro  
Órgão orçamentário: 2000 - PODER EXECUTIVO  
Unidade orçamentária: 2002 - CHEFIA DE GABINETE

### Classificação Funcional

Função: 4 - Administração  
Subfunção: 244 - Assistência Comunitária

### Estrutura Programática

Programa: 96 - CONSELHO EM AÇÃO  
Ação: 16 - MANUTENÇÃO DAS ATIVIDADES DA CASA DOS CONSELHOS

### Subação:

### Natureza da Despesa

Categoria econômica: 3 - Despesas Correntes  
Grupo de despesa: 3 - Outras Despesas Correntes  
Modalidade de aplicação: 90 - Aplicações Diretas  
Elemento de despesa: 14 - Diárias – Civil

Fonte de recurso	Valores previstos:	Global	2018	2019	2020	2021	Total
1 - 01 - Recursos Próprios		0,00	1.000,00	1.085,00	1.177,00	1.277,00	4.539,00
<b>Total:</b>		<b>0,00</b>	<b>1.000,00</b>	<b>1.085,00</b>	<b>1.177,00</b>	<b>1.277,00</b>	<b>4.539,00</b>

# Prefeitura Municipal de Salgueiro

RUA JOAQUIM SAMPAIO, 279 - N S DAS GRAÇAS - 56.000-000 - Salgueiro/ PE  
CNPJ: 11.361.243/0001-71

Usuário: Rostand

Chave de Autenticação  
1716-3162-081

Página  
285 / 918

## Despesa PPA por Programa e Ação

**Despesa PPA: 102 - 1 . 2002 . 4 . 244 . 96 . 2.16 . 0 . 339030**

**Estrutura Organizacional**

Unidade gestora: 1 - Prefeitura Municipal de Salgueiro  
Órgão orçamentário: 2000 - PODER EXECUTIVO  
Unidade orçamentária: 2002 - CHEFIA DE GABINETE

**Classificação Funcional**

Função: 4 - Administração  
Subfunção: 244 - Assistência Comunitária

**Estrutura Programática**

Programa: 96 - CONSELHO EM AÇÃO  
Ação: 16 - MANUTENÇÃO DAS ATIVIDADES DA CASA DOS CONSELHOS  
Subação:

**Natureza da Despesa**

Categoria econômica: 3 - Despesas Correntes  
Grupo de despesa: 3 - Outras Despesas Correntes  
Modalidade de aplicação: 90 - Aplicações Diretas  
Elemento de despesa: 30 - Material de Consumo

Fonte de recurso	Valores previstos:	Global	2018	2019	2020	2021	Total
1 - 01 - Recursos Próprios		0,00	3.000,00	3.255,00	3.531,00	3.831,00	13.617,00

**Total: 0,00 3.000,00 3.255,00 3.531,00 3.831,00 13.617,00**

**Despesa PPA: 103 - 1 . 2002 . 4 . 244 . 96 . 2.16 . 0 . 339032**

**Estrutura Organizacional**

Unidade gestora: 1 - Prefeitura Municipal de Salgueiro  
Órgão orçamentário: 2000 - PODER EXECUTIVO  
Unidade orçamentária: 2002 - CHEFIA DE GABINETE

**Classificação Funcional**

Função: 4 - Administração  
Subfunção: 244 - Assistência Comunitária

**Estrutura Programática**

Programa: 96 - CONSELHO EM AÇÃO  
Ação: 16 - MANUTENÇÃO DAS ATIVIDADES DA CASA DOS CONSELHOS  
Subação:

**Natureza da Despesa**

Categoria econômica: 3 - Despesas Correntes  
Grupo de despesa: 3 - Outras Despesas Correntes  
Modalidade de aplicação: 90 - Aplicações Diretas  
Elemento de despesa: 32 - Material, Bem ou Serviço para Distribuição Gratuita

Fonte de recurso	Valores previstos:	Global	2018	2019	2020	2021	Total
1 - 01 - Recursos Próprios		0,00	1.000,00	1.500,00	2.000,00	2.500,00	7.000,00

**Total: 0,00 1.000,00 1.500,00 2.000,00 2.500,00 7.000,00**

**Despesa PPA: 104 - 1 . 2002 . 4 . 244 . 96 . 2.16 . 0 . 339033**

**Estrutura Organizacional**

Unidade gestora: 1 - Prefeitura Municipal de Salgueiro  
Órgão orçamentário: 2000 - PODER EXECUTIVO  
Unidade orçamentária: 2002 - CHEFIA DE GABINETE

**Classificação Funcional**

Função: 4 - Administração  
Subfunção: 244 - Assistência Comunitária

**Estrutura Programática**

Programa: 96 - CONSELHO EM AÇÃO  
Ação: 16 - MANUTENÇÃO DAS ATIVIDADES DA CASA DOS CONSELHOS  
Subação:

**Natureza da Despesa**

Categoria econômica: 3 - Despesas Correntes  
Grupo de despesa: 3 - Outras Despesas Correntes  
Modalidade de aplicação: 90 - Aplicações Diretas  
Elemento de despesa: 33 - Passagens e Despesas com Locomoção

Fonte de recurso	Valores previstos:	Global	2018	2019	2020	2021	Total
1 - 01 - Recursos Próprios		0,00	1.000,00	1.085,00	1.177,00	1.277,00	4.539,00

**Total: 0,00 1.000,00 1.085,00 1.177,00 1.277,00 4.539,00**

# Prefeitura Municipal de Salgueiro

RUA JOAQUIM SAMPAIO, 279 - N S DAS GRAÇAS - 56.000-000 - Salgueiro/ PE  
CNPJ: 11.361.243/0001-71

Usuário: Rostand	Chave de Autenticação 1716-3162-081	Página 286 / 918
------------------	--	---------------------

## Despesa PPA por Programa e Ação

**Despesa PPA: 105 - 1 . 2002 . 4 . 244 . 96 . 2.16 . 0 . 339036**

### Estrutura Organizacional

Unidade gestora: 1 - Prefeitura Municipal de Salgueiro  
Órgão orçamentário: 2000 - PODER EXECUTIVO  
Unidade orçamentária: 2002 - CHEFIA DE GABINETE

### Classificação Funcional

Função: 4 - Administração  
Subfunção: 244 - Assistência Comunitária

### Estrutura Programática

Programa: 96 - CONSELHO EM AÇÃO  
Ação: 16 - MANUTENÇÃO DAS ATIVIDADES DA CASA DOS CONSELHOS  
Subação:

### Natureza da Despesa

Categoria econômica: 3 - Despesas Correntes  
Grupo de despesa: 3 - Outras Despesas Correntes  
Modalidade de aplicação: 90 - Aplicações Diretas  
Elemento de despesa: 36 - Outros Serviços de Terceiros – Pessoa Física

Fonte de recurso	Valores previstos:	Global	2018	2019	2020	2021	Total
1 - 01 - Recursos Próprios		0,00	10.000,00	10.850,00	11.772,00	12.772,00	45.394,00
<b>Total:</b>		<b>0,00</b>	<b>10.000,00</b>	<b>10.850,00</b>	<b>11.772,00</b>	<b>12.772,00</b>	<b>45.394,00</b>

**Despesa PPA: 106 - 1 . 2002 . 4 . 244 . 96 . 2.16 . 0 . 339039**

### Estrutura Organizacional

Unidade gestora: 1 - Prefeitura Municipal de Salgueiro  
Órgão orçamentário: 2000 - PODER EXECUTIVO  
Unidade orçamentária: 2002 - CHEFIA DE GABINETE

### Classificação Funcional

Função: 4 - Administração  
Subfunção: 244 - Assistência Comunitária

### Estrutura Programática

Programa: 96 - CONSELHO EM AÇÃO  
Ação: 16 - MANUTENÇÃO DAS ATIVIDADES DA CASA DOS CONSELHOS  
Subação:

### Natureza da Despesa

Categoria econômica: 3 - Despesas Correntes  
Grupo de despesa: 3 - Outras Despesas Correntes  
Modalidade de aplicação: 90 - Aplicações Diretas  
Elemento de despesa: 39 - Outros Serviços de Terceiros – Pessoa Jurídica

Fonte de recurso	Valores previstos:	Global	2018	2019	2020	2021	Total
1 - 01 - Recursos Próprios		0,00	5.000,00	5.039,00	5.886,00	6.000,00	21.925,00
<b>Total:</b>		<b>0,00</b>	<b>5.000,00</b>	<b>5.039,00</b>	<b>5.886,00</b>	<b>6.000,00</b>	<b>21.925,00</b>

### Ação: 1.133 AQUISIÇÃO DE MÓVEIS, EQUIPAMENTOS E MATERIAS PERMANENTES

Tipo: 1 - Projetos

Objetivo: AQUISIÇÃO DE MÓVEIS, EQUIPAMENTOS E MATERIAS PERMANENTES

Produto: .

Sigla:

**Indicador (unidade de medida):** 37 - Programa de Apoio às Políticas Públicas e Áreas Especiais não é mensurado por indicador (4 - Não Aplica-se, NA, NA)

Método de cálculo: Não Aplica-se.

Método de avaliação: Não Aplica-se.

**Despesa PPA: 107 - 1 . 2002 . 4 . 244 . 96 . 1.133 . 0 . 449052**

### Estrutura Organizacional

Unidade gestora: 1 - Prefeitura Municipal de Salgueiro  
Órgão orçamentário: 2000 - PODER EXECUTIVO  
Unidade orçamentária: 2002 - CHEFIA DE GABINETE

### Classificação Funcional

Função: 4 - Administração  
Subfunção: 244 - Assistência Comunitária

### Estrutura Programática

Programa: 96 - CONSELHO EM AÇÃO  
Ação: 133 - AQUISIÇÃO DE MÓVEIS, EQUIPAMENTOS E MATERIAS PERMANENTES  
Subação:

# Prefeitura Municipal de Salgueiro

RUA JOAQUIM SAMPAIO, 279 - N S DAS GRAÇAS - 56.000-000 - Salgueiro/ PE  
CNPJ: 11.361.243/0001-71

Usuário: Rostand

Chave de Autenticação

1716-3162-081

Página

287 / 918

## Despesa PPA por Programa e Ação

### Natureza da Despesa

Categoria econômica: 4 - Despesas de Capital

Grupo de despesa: 4 - Investimentos

Modalidade de aplicação: 90 - Aplicações Diretas

Elemento de despesa: 52 - Equipamentos e Material Permanente

### Fonte de recurso

1 - 01 - Recursos Próprios

**Total:**

### Valores previstos:

**Global**

**2018**

**2019**

**2020**

**2021**

**Total**

0,00

3.000,00

3.255,00

3.531,00

3.831,00

13.617,00

**0,00**

**3.000,00**

**3.255,00**

**3.531,00**

**3.831,00**

**13.617,00**

# Prefeitura Municipal de Salgueiro

RUA JOAQUIM SAMPAIO, 279 - N S DAS GRAÇAS - 56.000-000 - Salgueiro/ PE  
CNPJ: 11.361.243/0001-71

Usuário: Rostand	Chave de Autenticação 1716-3162-081	Página 288 / 918
------------------	--	---------------------

## Despesa PPA por Programa e Ação

<b>Programa:</b>	<b>97 - ASSISTÊNCIA SOCIAL GERAL</b>
<b>Objetivo:</b>	- INCENTIVAR O APRIMORAMENTO DA QUALIDADE DA GESTÃO DO PROGRAMA BOLSA FAMÍLIA EM ÂMBITO LOCAL. - GERAÇÃO DE TRABALHO E RENDA - OFERECER ATENDIMENTO AS FAMÍLIAS E INDIVÍDUOS EM SITUAÇÃO DE VULNERABILIDADE E RISCO PESSOAL E SOCIAL - GARANTIR A TODOS DE MODO PERMANENTE, CONDIÇÕES DE ACESSO A ALIMENTOS BÁSICOS DE QUALIDADE E EM QUANTIDADE SUFICIENTE, CONTRIBUINDO, DESSA FORMA, PARA UMA EXISTÊNCIA DIGNA EM UM CONTEXTO DE DESENVOLVIMENTO INTEGRAL DA PESSOA HUMANA.
<b>Problema:</b>	- INCENTIVAR O APRIMORAMENTO DA QUALIDADE DA GESTÃO DO PROGRAMA BOLSA FAMÍLIA EM ÂMBITO LOCAL. - GERAÇÃO DE TRABALHO E RENDA - OFERECER ATENDIMENTO AS FAMÍLIAS E INDIVÍDUOS EM SITUAÇÃO DE VULNERABILIDADE E RISCO PESSOAL E SOCIAL - GARANTIR A TODOS DE MODO PERMANENTE, CONDIÇÕES DE ACESSO A ALIMENTOS BÁSICOS DE QUALIDADE E EM QUANTIDADE SUFICIENTE, CONTRIBUINDO, DESSA FORMA, PARA UMA EXISTÊNCIA DIGNA EM UM CONTEXTO DE DESENVOLVIMENTO INTEGRAL DA PESSOA HUMANA.
<b>Justificativa:</b>	ASSEGURAR OS RESULTADOS E O SUCESSO DO CONJUNTO DE AÇÕES GERENCIADAS, TORNAR EFICIENTE E EFICAZES A SUA GESTÃO, SUPERVISÃO, ACOMPANHAMENTO E AVALIAÇÃO DE MODO A MONITORAR O CUMPRIMENTO DAS METAS ESTABELECIDAS.
<b>Público alvo:</b>	POPULAÇÃO EM GERAL
<b>Tipo:</b>	1 - Finalístico
<b>Responsável:</b>	1 - CLEBEL DE SOUZA CORDEIRO
<b>Horizonte temporal:</b>	Contínuo
<b>Fonte de financiamento:</b>	(X) Seguridade Social (X) Fiscal
<b>Macro objetivo:</b>	

### Indicador (unidade de medida):

**Ação:** 1.61 CONSTRUÇÃO, REFORMA, AMPLIAÇÃO E AQUISIÇÃO DE VEICULOS, MÓVEIS, MAQUINAS, EQUIPAMENTOS E OUTROS

**Tipo:** 1 - Projetos

**Objetivo:** CONSTRUÇÃO, REFORMA, AMPLIAÇÃO E AQUISIÇÃO DE VEICULOS, MÓVEIS, MAQUINAS, EQUIPAMENTOS E OUTROS

**Produto:** .

**Sigla:**

**Indicador (unidade de medida):** 37 - Programa de Apoio às Políticas Públicas e Áreas Especiais não é mensurado por indicador (4 - Não Aplica-se, NA, NA)

**Método de cálculo:** Não Aplica-se.

**Método de avaliação:** Não Aplica-se.

**Despesa PPA:** 807 - 3 . 9002 . 8 . 122 . 97 . 1.61 . 0 . 449051

#### Estrutura Organizacional

Unidade gestora: 3 - Fundo Municipal de Assistência Social de Salgueiro

Órgão orçamentário: 9000 - SECRETARIA DE DESENVOLVIMENTO SOCIAL

Unidade orçamentária: 9002 - FUNDO MUNICIPAL DE ASSISTÊNCIA SOCIAL

#### Classificação Funcional

Função: 8 - Assistência Social

Subfunção: 122 - Administração Geral

#### Estrutura Programática

Programa: 97 - ASSISTÊNCIA SOCIAL GERAL

Ação: 61 - CONSTRUÇÃO, REFORMA, AMPLIAÇÃO E AQUISIÇÃO DE VEICULOS, MÓVEIS, MAQUINAS, EQUIPAMENTOS E OUTROS

Subação:

#### Natureza da Despesa

Categoria econômica: 4 - Despesas de Capital

Grupo de despesa: 4 - Investimentos

Modalidade de aplicação: 90 - Aplicações Diretas

Elemento de despesa: 51 - Obras e Instalações

Fonte de recurso	Valores previstos:	Global	2018	2019	2020	2021	Total
1 - 01 - Recursos Próprios		0,00	15.000,00	16.275,00	17.658,00	19.159,00	68.092,00
<b>Total:</b>		<b>0,00</b>	<b>15.000,00</b>	<b>16.275,00</b>	<b>17.658,00</b>	<b>19.159,00</b>	<b>68.092,00</b>

**Despesa PPA:** 810 - 3 . 9002 . 8 . 122 . 97 . 1.61 . 0 . 449052

#### Estrutura Organizacional

Unidade gestora: 3 - Fundo Municipal de Assistência Social de Salgueiro

Órgão orçamentário: 9000 - SECRETARIA DE DESENVOLVIMENTO SOCIAL

Unidade orçamentária: 9002 - FUNDO MUNICIPAL DE ASSISTÊNCIA SOCIAL

#### Classificação Funcional

Função: 8 - Assistência Social

Subfunção: 122 - Administração Geral

# Prefeitura Municipal de Salgueiro

RUA JOAQUIM SAMPAIO, 279 - N S DAS GRAÇAS - 56.000-000 - Salgueiro/ PE  
CNPJ: 11.361.243/0001-71

Usuário: Rostand

Chave de Autenticação  
1716-3162-081

Página  
289 / 918

## Despesa PPA por Programa e Ação

### Estrutura Programática

Programa: 97 - ASSISTÊNCIA SOCIAL GERAL  
Ação: 61 - CONSTRUÇÃO, REFORMA, AMPLIAÇÃO E AQUISIÇÃO DE VEICULOS, MÓVEIS, MAQUINAS, EQUIPAMENTOS E OUTROS  
Subação:

### Natureza da Despesa

Categoria econômica: 4 - Despesas de Capital  
Grupo de despesa: 4 - Investimentos  
Modalidade de aplicação: 90 - Aplicações Diretas  
Elemento de despesa: 52 - Equipamentos e Material Permanente

Fonte de recurso	Valores previstos:	Global	2018	2019	2020	2021	Total
1 - 01 - Recursos Próprios		0,00	6.000,00	6.510,00	7.063,00	7.663,00	27.236,00
<b>Total:</b>		<b>0,00</b>	<b>6.000,00</b>	<b>6.510,00</b>	<b>7.063,00</b>	<b>7.663,00</b>	<b>27.236,00</b>

### Ação: 1.125 AQUISIÇÃO DE VEÍCULOS, MÁQUINAS, MÓVEIS, EQUIPAMENTOS E OUTROS MATERIAIS PERMANENTES

Tipo: 1 - Projetos  
Objetivo: AQUISIÇÃO DE VEÍCULOS, MÁQUINAS, MÓVEIS, EQUIPAMENTOS E OUTROS MATERIAIS PERMANENTES  
Produto: .  
Sigla:

**Indicador (unidade de medida):** 37 - Programa de Apoio às Políticas Públicas e Áreas Especiais não é mensurado por indicador (4 - Não Aplica-se, NA, NA)  
Método de cálculo: Não Aplica-se.  
Método de avaliação: Não Aplica-se.

**Despesa PPA: 864 - 3 . 9002 . 8 . 244 . 97 . 1.125 . 0 . 449052**

### Estrutura Organizacional

Unidade gestora: 3 - Fundo Municipal de Assistência Social de Salgueiro  
Órgão orçamentário: 9000 - SECRETARIA DE DESENVOLVIMENTO SOCIAL  
Unidade orçamentária: 9002 - FUNDO MUNICIPAL DE ASSISTÊNCIA SOCIAL

### Classificação Funcional

Função: 8 - Assistência Social  
Subfunção: 244 - Assistência Comunitária

### Estrutura Programática

Programa: 97 - ASSISTÊNCIA SOCIAL GERAL  
Ação: 125 - AQUISIÇÃO DE VEÍCULOS, MÁQUINAS, MÓVEIS, EQUIPAMENTOS E OUTROS MATERIAIS PERMANENTES  
Subação:

### Natureza da Despesa

Categoria econômica: 4 - Despesas de Capital  
Grupo de despesa: 4 - Investimentos  
Modalidade de aplicação: 90 - Aplicações Diretas  
Elemento de despesa: 52 - Equipamentos e Material Permanente

Fonte de recurso	Valores previstos:	Global	2018	2019	2020	2021	Total
1 - 01 - Recursos Próprios		0,00	5.000,00	5.425,00	5.886,00	6.386,00	22.697,00
<b>Total:</b>		<b>0,00</b>	<b>5.000,00</b>	<b>5.425,00</b>	<b>5.886,00</b>	<b>6.386,00</b>	<b>22.697,00</b>

### Ação: 2.175 MANUTENÇÃO DAS ATIVIDADES DO FUNDO MUNICIPAL DE ASSISTÊNCIA SOCIAL

Tipo: 2 - Atividades  
Objetivo: MANUTENÇÃO DAS ATIVIDADES DO FUNDO MUNICIPAL DE ASSISTÊNCIA SOCIAL  
Produto: .  
Sigla:

**Indicador (unidade de medida):** 37 - Programa de Apoio às Políticas Públicas e Áreas Especiais não é mensurado por indicador (4 - Não Aplica-se, NA, NA)  
Método de cálculo: Não Aplica-se.  
Método de avaliação: Não Aplica-se.

**Despesa PPA: 741 - 3 . 9002 . 8 . 122 . 97 . 2.175 . 0 . 335043**

### Estrutura Organizacional

Unidade gestora: 3 - Fundo Municipal de Assistência Social de Salgueiro  
Órgão orçamentário: 9000 - SECRETARIA DE DESENVOLVIMENTO SOCIAL  
Unidade orçamentária: 9002 - FUNDO MUNICIPAL DE ASSISTÊNCIA SOCIAL

### Classificação Funcional

Função: 8 - Assistência Social  
Subfunção: 122 - Administração Geral

# Prefeitura Municipal de Salgueiro

RUA JOAQUIM SAMPAIO, 279 - N S DAS GRAÇAS - 56.000-000 - Salgueiro/ PE  
CNPJ: 11.361.243/0001-71

Usuário: Rostand

Chave de Autenticação  
1716-3162-081

Página  
290 / 918

## Despesa PPA por Programa e Ação

### Estrutura Programática

Programa: 97 - ASSISTÊNCIA SOCIAL GERAL  
Ação: 175 - MANUTENÇÃO DAS ATIVIDADES DO FUNDO MUNICIPAL DE ASSISTÊNCIA SOCIAL  
Subação:

### Natureza da Despesa

Categoria econômica: 3 - Despesas Correntes  
Grupo de despesa: 3 - Outras Despesas Correntes  
Modalidade de aplicação: 50 - Transferências a Instituições Privadas sem Fins Lucrativos  
Elemento de despesa: 43 - Subvenções Sociais

Fonte de recurso	Valores previstos:	Global	2018	2019	2020	2021	Total
1 - 01 - Recursos Próprios		0,00	10.000,00	10.850,00	11.772,00	12.772,00	45.394,00

**Total:** **0,00** **10.000,00** **10.850,00** **11.772,00** **12.772,00** **45.394,00**

**Despesa PPA:** **742 - 3 . 9002 . 8 . 122 . 97 . 2.175 . 0 . 319004**

### Estrutura Organizacional

Unidade gestora: 3 - Fundo Municipal de Assistência Social de Salgueiro  
Órgão orçamentário: 9000 - SECRETARIA DE DESENVOLVIMENTO SOCIAL  
Unidade orçamentária: 9002 - FUNDO MUNICIPAL DE ASSISTÊNCIA SOCIAL

### Classificação Funcional

Função: 8 - Assistência Social  
Subfunção: 122 - Administração Geral

### Estrutura Programática

Programa: 97 - ASSISTÊNCIA SOCIAL GERAL  
Ação: 175 - MANUTENÇÃO DAS ATIVIDADES DO FUNDO MUNICIPAL DE ASSISTÊNCIA SOCIAL  
Subação:

### Natureza da Despesa

Categoria econômica: 3 - Despesas Correntes  
Grupo de despesa: 1 - Pessoal e Encargos Sociais  
Modalidade de aplicação: 90 - Aplicações Diretas  
Elemento de despesa: 4 - Contratação por Tempo Determinado

Fonte de recurso	Valores previstos:	Global	2018	2019	2020	2021	Total
1 - 01 - Recursos Próprios		0,00	10.000,00	10.850,00	11.772,00	12.772,00	45.394,00

**Total:** **0,00** **10.000,00** **10.850,00** **11.772,00** **12.772,00** **45.394,00**

**Despesa PPA:** **743 - 3 . 9002 . 8 . 122 . 97 . 2.175 . 0 . 339048**

### Estrutura Organizacional

Unidade gestora: 3 - Fundo Municipal de Assistência Social de Salgueiro  
Órgão orçamentário: 9000 - SECRETARIA DE DESENVOLVIMENTO SOCIAL  
Unidade orçamentária: 9002 - FUNDO MUNICIPAL DE ASSISTÊNCIA SOCIAL

### Classificação Funcional

Função: 8 - Assistência Social  
Subfunção: 122 - Administração Geral

### Estrutura Programática

Programa: 97 - ASSISTÊNCIA SOCIAL GERAL  
Ação: 175 - MANUTENÇÃO DAS ATIVIDADES DO FUNDO MUNICIPAL DE ASSISTÊNCIA SOCIAL  
Subação:

### Natureza da Despesa

Categoria econômica: 3 - Despesas Correntes  
Grupo de despesa: 3 - Outras Despesas Correntes  
Modalidade de aplicação: 90 - Aplicações Diretas  
Elemento de despesa: 48 - Outros Auxílios Financeiros a Pessoas Físicas

Fonte de recurso	Valores previstos:	Global	2018	2019	2020	2021	Total
1 - 01 - Recursos Próprios		0,00	4.000,00	4.340,00	4.708,00	5.109,00	18.157,00

**Total:** **0,00** **4.000,00** **4.340,00** **4.708,00** **5.109,00** **18.157,00**

**Despesa PPA:** **744 - 3 . 9002 . 8 . 122 . 97 . 2.175 . 0 . 319011**

### Estrutura Organizacional

Unidade gestora: 3 - Fundo Municipal de Assistência Social de Salgueiro  
Órgão orçamentário: 9000 - SECRETARIA DE DESENVOLVIMENTO SOCIAL  
Unidade orçamentária: 9002 - FUNDO MUNICIPAL DE ASSISTÊNCIA SOCIAL

### Classificação Funcional

Função: 8 - Assistência Social  
Subfunção: 122 - Administração Geral

# Prefeitura Municipal de Salgueiro

RUA JOAQUIM SAMPAIO, 279 - N S DAS GRAÇAS - 56.000-000 - Salgueiro/ PE  
CNPJ: 11.361.243/0001-71

Usuário: Rostand

Chave de Autenticação  
1716-3162-081

Página  
291 / 918

## Despesa PPA por Programa e Ação

### Estrutura Programática

Programa: 97 - ASSISTÊNCIA SOCIAL GERAL  
Ação: 175 - MANUTENÇÃO DAS ATIVIDADES DO FUNDO MUNICIPAL DE ASSISTÊNCIA SOCIAL  
Subação:

### Natureza da Despesa

Categoria econômica: 3 - Despesas Correntes  
Grupo de despesa: 1 - Pessoal e Encargos Sociais  
Modalidade de aplicação: 90 - Aplicações Diretas  
Elemento de despesa: 11 - Vencimentos e Vantagens Fixas – Pessoal Civil

Fonte de recurso	Valores previstos:	Global	2018	2019	2020	2021	Total
1 - 01 - Recursos Próprios		0,00	1.283.598,00	1.300.000,00	1.400.000,00	1.500.000,00	5.483.598,00
<b>Total:</b>		<b>0,00</b>	<b>1.283.598,00</b>	<b>1.300.000,00</b>	<b>1.400.000,00</b>	<b>1.500.000,00</b>	<b>5.483.598,00</b>

**Despesa PPA: 745 - 3 . 9002 . 8 . 122 . 97 . 2.175 . 0 . 319013**

### Estrutura Organizacional

Unidade gestora: 3 - Fundo Municipal de Assistência Social de Salgueiro  
Órgão orçamentário: 9000 - SECRETARIA DE DESENVOLVIMENTO SOCIAL  
Unidade orçamentária: 9002 - FUNDO MUNICIPAL DE ASSISTÊNCIA SOCIAL

### Classificação Funcional

Função: 8 - Assistência Social  
Subfunção: 122 - Administração Geral

### Estrutura Programática

Programa: 97 - ASSISTÊNCIA SOCIAL GERAL  
Ação: 175 - MANUTENÇÃO DAS ATIVIDADES DO FUNDO MUNICIPAL DE ASSISTÊNCIA SOCIAL  
Subação:

### Natureza da Despesa

Categoria econômica: 3 - Despesas Correntes  
Grupo de despesa: 1 - Pessoal e Encargos Sociais  
Modalidade de aplicação: 90 - Aplicações Diretas  
Elemento de despesa: 13 - Obrigações Patronais

Fonte de recurso	Valores previstos:	Global	2018	2019	2020	2021	Total
1 - 01 - Recursos Próprios		0,00	400.000,00	434.000,00	470.890,00	510.915,00	1.815.805,00
<b>Total:</b>		<b>0,00</b>	<b>400.000,00</b>	<b>434.000,00</b>	<b>470.890,00</b>	<b>510.915,00</b>	<b>1.815.805,00</b>

**Despesa PPA: 746 - 3 . 9002 . 8 . 122 . 97 . 2.175 . 0 . 319016**

### Estrutura Organizacional

Unidade gestora: 3 - Fundo Municipal de Assistência Social de Salgueiro  
Órgão orçamentário: 9000 - SECRETARIA DE DESENVOLVIMENTO SOCIAL  
Unidade orçamentária: 9002 - FUNDO MUNICIPAL DE ASSISTÊNCIA SOCIAL

### Classificação Funcional

Função: 8 - Assistência Social  
Subfunção: 122 - Administração Geral

### Estrutura Programática

Programa: 97 - ASSISTÊNCIA SOCIAL GERAL  
Ação: 175 - MANUTENÇÃO DAS ATIVIDADES DO FUNDO MUNICIPAL DE ASSISTÊNCIA SOCIAL  
Subação:

### Natureza da Despesa

Categoria econômica: 3 - Despesas Correntes  
Grupo de despesa: 1 - Pessoal e Encargos Sociais  
Modalidade de aplicação: 90 - Aplicações Diretas  
Elemento de despesa: 16 - Outras Despesas Variáveis – Pessoal Civil

Fonte de recurso	Valores previstos:	Global	2018	2019	2020	2021	Total
1 - 01 - Recursos Próprios		0,00	3.000,00	3.255,00	3.531,00	3.831,00	13.617,00
<b>Total:</b>		<b>0,00</b>	<b>3.000,00</b>	<b>3.255,00</b>	<b>3.531,00</b>	<b>3.831,00</b>	<b>13.617,00</b>

**Despesa PPA: 747 - 3 . 9002 . 8 . 122 . 97 . 2.175 . 0 . 319092**

### Estrutura Organizacional

Unidade gestora: 3 - Fundo Municipal de Assistência Social de Salgueiro  
Órgão orçamentário: 9000 - SECRETARIA DE DESENVOLVIMENTO SOCIAL  
Unidade orçamentária: 9002 - FUNDO MUNICIPAL DE ASSISTÊNCIA SOCIAL

### Classificação Funcional

Função: 8 - Assistência Social  
Subfunção: 122 - Administração Geral



# Prefeitura Municipal de Salgueiro

RUA JOAQUIM SAMPAIO, 279 - N S DAS GRAÇAS - 56.000-000 - Salgueiro/ PE  
CNPJ: 11.361.243/0001-71

Usuário: Rostand	Chave de Autenticação 1716-3162-081	Página 292 / 918
------------------	--	---------------------

## Despesa PPA por Programa e Ação

### Estrutura Programática

Programa: 97 - ASSISTÊNCIA SOCIAL GERAL  
Ação: 175 - MANUTENÇÃO DAS ATIVIDADES DO FUNDO MUNICIPAL DE ASSISTÊNCIA SOCIAL  
Subação:

### Natureza da Despesa

Categoria econômica: 3 - Despesas Correntes  
Grupo de despesa: 1 - Pessoal e Encargos Sociais  
Modalidade de aplicação: 90 - Aplicações Diretas  
Elemento de despesa: 92 - Despesas de Exercícios Anteriores

Fonte de recurso	Valores previstos:	Global	2018	2019	2020	2021	Total
1 - 01 - Recursos Próprios		0,00	2.000,00	2.170,00	2.354,00	2.554,00	9.078,00

**Total:** **0,00** **2.000,00** **2.170,00** **2.354,00** **2.554,00** **9.078,00**

**Despesa PPA:** **748 - 3 . 9002 . 8 . 122 . 97 . 2.175 . 0 . 319113**

### Estrutura Organizacional

Unidade gestora: 3 - Fundo Municipal de Assistência Social de Salgueiro  
Órgão orçamentário: 9000 - SECRETARIA DE DESENVOLVIMENTO SOCIAL  
Unidade orçamentária: 9002 - FUNDO MUNICIPAL DE ASSISTÊNCIA SOCIAL

### Classificação Funcional

Função: 8 - Assistência Social  
Subfunção: 122 - Administração Geral

### Estrutura Programática

Programa: 97 - ASSISTÊNCIA SOCIAL GERAL  
Ação: 175 - MANUTENÇÃO DAS ATIVIDADES DO FUNDO MUNICIPAL DE ASSISTÊNCIA SOCIAL  
Subação:

### Natureza da Despesa

Categoria econômica: 3 - Despesas Correntes  
Grupo de despesa: 1 - Pessoal e Encargos Sociais  
Modalidade de aplicação: 91 - Aplicação Direta Decorrente de Operação entre Órgãos, Fundos e Entidades Integrantes dos Orçamentos Fiscal e da Seguridade Social  
Elemento de despesa: 13 - Obrigações Patronais

Fonte de recurso	Valores previstos:	Global	2018	2019	2020	2021	Total
1 - 01 - Recursos Próprios		0,00	100.000,00	108.500,00	117.722,00	127.728,00	453.950,00

**Total:** **0,00** **100.000,00** **108.500,00** **117.722,00** **127.728,00** **453.950,00**

**Despesa PPA:** **749 - 3 . 9002 . 8 . 122 . 97 . 2.175 . 0 . 339014**

### Estrutura Organizacional

Unidade gestora: 3 - Fundo Municipal de Assistência Social de Salgueiro  
Órgão orçamentário: 9000 - SECRETARIA DE DESENVOLVIMENTO SOCIAL  
Unidade orçamentária: 9002 - FUNDO MUNICIPAL DE ASSISTÊNCIA SOCIAL

### Classificação Funcional

Função: 8 - Assistência Social  
Subfunção: 122 - Administração Geral

### Estrutura Programática

Programa: 97 - ASSISTÊNCIA SOCIAL GERAL  
Ação: 175 - MANUTENÇÃO DAS ATIVIDADES DO FUNDO MUNICIPAL DE ASSISTÊNCIA SOCIAL  
Subação:

### Natureza da Despesa

Categoria econômica: 3 - Despesas Correntes  
Grupo de despesa: 3 - Outras Despesas Correntes  
Modalidade de aplicação: 90 - Aplicações Diretas  
Elemento de despesa: 14 - Diárias – Civil

Fonte de recurso	Valores previstos:	Global	2018	2019	2020	2021	Total
1 - 01 - Recursos Próprios		0,00	12.000,00	13.020,00	14.126,00	15.327,00	54.473,00

**Total:** **0,00** **12.000,00** **13.020,00** **14.126,00** **15.327,00** **54.473,00**

**Despesa PPA:** **786 - 3 . 9002 . 8 . 122 . 97 . 2.175 . 0 . 339030**

### Estrutura Organizacional

Unidade gestora: 3 - Fundo Municipal de Assistência Social de Salgueiro  
Órgão orçamentário: 9000 - SECRETARIA DE DESENVOLVIMENTO SOCIAL  
Unidade orçamentária: 9002 - FUNDO MUNICIPAL DE ASSISTÊNCIA SOCIAL

### Classificação Funcional

Função: 8 - Assistência Social  
Subfunção: 122 - Administração Geral

# Prefeitura Municipal de Salgueiro

RUA JOAQUIM SAMPAIO, 279 - N S DAS GRAÇAS - 56.000-000 - Salgueiro/ PE  
CNPJ: 11.361.243/0001-71

Usuário: Rostand

Chave de Autenticação  
1716-3162-081

Página  
293 / 918

## Despesa PPA por Programa e Ação

### Estrutura Programática

Programa: 97 - ASSISTÊNCIA SOCIAL GERAL  
Ação: 175 - MANUTENÇÃO DAS ATIVIDADES DO FUNDO MUNICIPAL DE ASSISTÊNCIA SOCIAL  
Subação:

### Natureza da Despesa

Categoria econômica: 3 - Despesas Correntes  
Grupo de despesa: 3 - Outras Despesas Correntes  
Modalidade de aplicação: 90 - Aplicações Diretas  
Elemento de despesa: 30 - Material de Consumo

Fonte de recurso	Valores previstos:	Global	2018	2019	2020	2021	Total
1 - 01 - Recursos Próprios		0,00	12.000,00	13.020,00	14.126,00	15.327,00	54.473,00

**Total:** **0,00** **12.000,00** **13.020,00** **14.126,00** **15.327,00** **54.473,00**

**Despesa PPA:** **794 - 3 . 9002 . 8 . 122 . 97 . 2.175 . 0 . 339033**

### Estrutura Organizacional

Unidade gestora: 3 - Fundo Municipal de Assistência Social de Salgueiro  
Órgão orçamentário: 9000 - SECRETARIA DE DESENVOLVIMENTO SOCIAL  
Unidade orçamentária: 9002 - FUNDO MUNICIPAL DE ASSISTÊNCIA SOCIAL

### Classificação Funcional

Função: 8 - Assistência Social  
Subfunção: 122 - Administração Geral

### Estrutura Programática

Programa: 97 - ASSISTÊNCIA SOCIAL GERAL  
Ação: 175 - MANUTENÇÃO DAS ATIVIDADES DO FUNDO MUNICIPAL DE ASSISTÊNCIA SOCIAL  
Subação:

### Natureza da Despesa

Categoria econômica: 3 - Despesas Correntes  
Grupo de despesa: 3 - Outras Despesas Correntes  
Modalidade de aplicação: 90 - Aplicações Diretas  
Elemento de despesa: 33 - Passagens e Despesas com Locomoção

Fonte de recurso	Valores previstos:	Global	2018	2019	2020	2021	Total
1 - 01 - Recursos Próprios		0,00	10.000,00	10.850,00	11.772,00	12.772,00	45.394,00

**Total:** **0,00** **10.000,00** **10.850,00** **11.772,00** **12.772,00** **45.394,00**

**Despesa PPA:** **796 - 3 . 9002 . 8 . 122 . 97 . 2.175 . 0 . 339036**

### Estrutura Organizacional

Unidade gestora: 3 - Fundo Municipal de Assistência Social de Salgueiro  
Órgão orçamentário: 9000 - SECRETARIA DE DESENVOLVIMENTO SOCIAL  
Unidade orçamentária: 9002 - FUNDO MUNICIPAL DE ASSISTÊNCIA SOCIAL

### Classificação Funcional

Função: 8 - Assistência Social  
Subfunção: 122 - Administração Geral

### Estrutura Programática

Programa: 97 - ASSISTÊNCIA SOCIAL GERAL  
Ação: 175 - MANUTENÇÃO DAS ATIVIDADES DO FUNDO MUNICIPAL DE ASSISTÊNCIA SOCIAL  
Subação:

### Natureza da Despesa

Categoria econômica: 3 - Despesas Correntes  
Grupo de despesa: 3 - Outras Despesas Correntes  
Modalidade de aplicação: 90 - Aplicações Diretas  
Elemento de despesa: 36 - Outros Serviços de Terceiros – Pessoa Física

Fonte de recurso	Valores previstos:	Global	2018	2019	2020	2021	Total
1 - 01 - Recursos Próprios		0,00	258.000,00	279.930,00	303.724,00	329.540,00	1.171.194,00

**Total:** **0,00** **258.000,00** **279.930,00** **303.724,00** **329.540,00** **1.171.194,00**

**Despesa PPA:** **798 - 3 . 9002 . 8 . 122 . 97 . 2.175 . 0 . 339039**

### Estrutura Organizacional

Unidade gestora: 3 - Fundo Municipal de Assistência Social de Salgueiro  
Órgão orçamentário: 9000 - SECRETARIA DE DESENVOLVIMENTO SOCIAL  
Unidade orçamentária: 9002 - FUNDO MUNICIPAL DE ASSISTÊNCIA SOCIAL

### Classificação Funcional

Função: 8 - Assistência Social  
Subfunção: 122 - Administração Geral

# Prefeitura Municipal de Salgueiro

RUA JOAQUIM SAMPAIO, 279 - N S DAS GRAÇAS - 56.000-000 - Salgueiro/ PE  
CNPJ: 11.361.243/0001-71

Usuário: Rostand

Chave de Autenticação  
1716-3162-081

Página  
294 / 918

## Despesa PPA por Programa e Ação

### Estrutura Programática

Programa: 97 - ASSISTÊNCIA SOCIAL GERAL  
Ação: 175 - MANUTENÇÃO DAS ATIVIDADES DO FUNDO MUNICIPAL DE ASSISTÊNCIA SOCIAL  
Subação:

### Natureza da Despesa

Categoria econômica: 3 - Despesas Correntes  
Grupo de despesa: 3 - Outras Despesas Correntes  
Modalidade de aplicação: 90 - Aplicações Diretas  
Elemento de despesa: 39 - Outros Serviços de Terceiros – Pessoa Jurídica

Fonte de recurso	Valores previstos:	Global	2018	2019	2020	2021	Total
1 - 01 - Recursos Próprios		0,00	300.000,00	325.500,00	353.167,00	383.186,00	1.361.853,00

**Total:** **0,00** **300.000,00** **325.500,00** **353.167,00** **383.186,00** **1.361.853,00**

**Despesa PPA: 801 - 3 . 9002 . 8 . 122 . 97 . 2.175 . 0 . 339092**

### Estrutura Organizacional

Unidade gestora: 3 - Fundo Municipal de Assistência Social de Salgueiro  
Órgão orçamentário: 9000 - SECRETARIA DE DESENVOLVIMENTO SOCIAL  
Unidade orçamentária: 9002 - FUNDO MUNICIPAL DE ASSISTÊNCIA SOCIAL

### Classificação Funcional

Função: 8 - Assistência Social  
Subfunção: 122 - Administração Geral

### Estrutura Programática

Programa: 97 - ASSISTÊNCIA SOCIAL GERAL  
Ação: 175 - MANUTENÇÃO DAS ATIVIDADES DO FUNDO MUNICIPAL DE ASSISTÊNCIA SOCIAL  
Subação:

### Natureza da Despesa

Categoria econômica: 3 - Despesas Correntes  
Grupo de despesa: 3 - Outras Despesas Correntes  
Modalidade de aplicação: 90 - Aplicações Diretas  
Elemento de despesa: 92 - Despesas de Exercícios Anteriores

Fonte de recurso	Valores previstos:	Global	2018	2019	2020	2021	Total
1 - 01 - Recursos Próprios		0,00	8.000,00	8.680,00	9.417,00	10.218,00	36.315,00

**Total:** **0,00** **8.000,00** **8.680,00** **9.417,00** **10.218,00** **36.315,00**

**Despesa PPA: 804 - 3 . 9002 . 8 . 122 . 97 . 2.175 . 0 . 339093**

### Estrutura Organizacional

Unidade gestora: 3 - Fundo Municipal de Assistência Social de Salgueiro  
Órgão orçamentário: 9000 - SECRETARIA DE DESENVOLVIMENTO SOCIAL  
Unidade orçamentária: 9002 - FUNDO MUNICIPAL DE ASSISTÊNCIA SOCIAL

### Classificação Funcional

Função: 8 - Assistência Social  
Subfunção: 122 - Administração Geral

### Estrutura Programática

Programa: 97 - ASSISTÊNCIA SOCIAL GERAL  
Ação: 175 - MANUTENÇÃO DAS ATIVIDADES DO FUNDO MUNICIPAL DE ASSISTÊNCIA SOCIAL  
Subação:

### Natureza da Despesa

Categoria econômica: 3 - Despesas Correntes  
Grupo de despesa: 3 - Outras Despesas Correntes  
Modalidade de aplicação: 90 - Aplicações Diretas  
Elemento de despesa: 93 - Indenizações e Restituições

Fonte de recurso	Valores previstos:	Global	2018	2019	2020	2021	Total
1 - 01 - Recursos Próprios		0,00	20.000,00	21.700,00	23.544,00	25.545,00	90.789,00

**Total:** **0,00** **20.000,00** **21.700,00** **23.544,00** **25.545,00** **90.789,00**

**Despesa PPA: 1807 - 3 . 9002 . 8 . 122 . 97 . 2.175 . 0 . 339047**

### Estrutura Organizacional

Unidade gestora: 3 - Fundo Municipal de Assistência Social de Salgueiro  
Órgão orçamentário: 9000 - SECRETARIA DE DESENVOLVIMENTO SOCIAL  
Unidade orçamentária: 9002 - FUNDO MUNICIPAL DE ASSISTÊNCIA SOCIAL

### Classificação Funcional

Função: 8 - Assistência Social  
Subfunção: 122 - Administração Geral

# Prefeitura Municipal de Salgueiro

RUA JOAQUIM SAMPAIO, 279 - N S DAS GRAÇAS - 56.000-000 - Salgueiro/ PE  
CNPJ: 11.361.243/0001-71

Usuário: Rostand	Chave de Autenticação 1716-3162-081	Página 295 / 918
------------------	--	---------------------

## Despesa PPA por Programa e Ação

### Estrutura Programática

Programa: 97 - ASSISTÊNCIA SOCIAL GERAL  
Ação: 175 - MANUTENÇÃO DAS ATIVIDADES DO FUNDO MUNICIPAL DE ASSISTÊNCIA SOCIAL  
Subação:

### Natureza da Despesa

Categoria econômica: 3 - Despesas Correntes  
Grupo de despesa: 3 - Outras Despesas Correntes  
Modalidade de aplicação: 90 - Aplicações Diretas  
Elemento de despesa: 47 - Obrigações Tributárias e Contributivas

Fonte de recurso	Valores previstos:	Global	2018	2019	2020	2021	Total
1 - 01 - Recursos Próprios		0,00	20.000,00	21.700,00	23.544,00	25.545,00	90.789,00

**Total:** **0,00** **20.000,00** **21.700,00** **23.544,00** **25.545,00** **90.789,00**

### Ação: 2.180 MANUTENÇÃO DAS ATIVIDADES DO CONSELHO MUNICIPAL DE ASSISTÊNCIA SOCIAL

Tipo: 2 - Atividades

Objetivo: MANUTENÇÃO DAS ATIVIDADES DO CONSELHO MUNICIPAL DE ASISTENCIA SOCIAL

Produto: .

Sigla:

**Indicador (unidade de medida):** 37 - Programa de Apoio às Políticas Públicas e Áreas Especiais não é mensurado por indicador (4 - Não Aplica-se, NA, NA)

Método de cálculo: Não Aplica-se.

Método de avaliação: Não Aplica-se.

**Despesa PPA: 861 - 3 . 9002 . 8 . 244 . 97 . 2.180 . 0 . 339030**

### Estrutura Organizacional

Unidade gestora: 3 - Fundo Municipal de Assistência Social de Salgueiro  
Órgão orçamentário: 9000 - SECRETARIA DE DESENVOLVIMENTO SOCIAL  
Unidade orçamentária: 9002 - FUNDO MUNICIPAL DE ASSISTÊNCIA SOCIAL

### Classificação Funcional

Função: 8 - Assistência Social  
Subfunção: 244 - Assistência Comunitária

### Estrutura Programática

Programa: 97 - ASSISTÊNCIA SOCIAL GERAL  
Ação: 180 - MANUTENÇÃO DAS ATIVIDADES DO CONSELHO MUNICIPAL DE ASSISTÊNCIA SOCIAL  
Subação:

### Natureza da Despesa

Categoria econômica: 3 - Despesas Correntes  
Grupo de despesa: 3 - Outras Despesas Correntes  
Modalidade de aplicação: 90 - Aplicações Diretas  
Elemento de despesa: 30 - Material de Consumo

Fonte de recurso	Valores previstos:	Global	2018	2019	2020	2021	Total
1 - 01 - Recursos Próprios		0,00	3.000,00	3.255,00	3.531,00	3.831,00	13.617,00

**Total:** **0,00** **3.000,00** **3.255,00** **3.531,00** **3.831,00** **13.617,00**

**Despesa PPA: 862 - 3 . 9002 . 8 . 244 . 97 . 2.180 . 0 . 339036**

### Estrutura Organizacional

Unidade gestora: 3 - Fundo Municipal de Assistência Social de Salgueiro  
Órgão orçamentário: 9000 - SECRETARIA DE DESENVOLVIMENTO SOCIAL  
Unidade orçamentária: 9002 - FUNDO MUNICIPAL DE ASSISTÊNCIA SOCIAL

### Classificação Funcional

Função: 8 - Assistência Social  
Subfunção: 244 - Assistência Comunitária

### Estrutura Programática

Programa: 97 - ASSISTÊNCIA SOCIAL GERAL  
Ação: 180 - MANUTENÇÃO DAS ATIVIDADES DO CONSELHO MUNICIPAL DE ASSISTÊNCIA SOCIAL  
Subação:

### Natureza da Despesa

Categoria econômica: 3 - Despesas Correntes  
Grupo de despesa: 3 - Outras Despesas Correntes  
Modalidade de aplicação: 90 - Aplicações Diretas  
Elemento de despesa: 36 - Outros Serviços de Terceiros – Pessoa Física

Fonte de recurso	Valores previstos:	Global	2018	2019	2020	2021	Total
1 - 01 - Recursos Próprios		0,00	10.000,00	10.850,00	11.772,00	12.772,00	45.394,00

**Total:** **0,00** **10.000,00** **10.850,00** **11.772,00** **12.772,00** **45.394,00**

# Prefeitura Municipal de Salgueiro

RUA JOAQUIM SAMPAIO, 279 - N S DAS GRAÇAS - 56.000-000 - Salgueiro/ PE  
CNPJ: 11.361.243/0001-71

Usuário: Rostand	Chave de Autenticação 1716-3162-081	Página 296 / 918
------------------	--	---------------------

## Despesa PPA por Programa e Ação

**Despesa PPA:** 863 - 3 . 9002 . 8 . 244 . 97 . 2.180 . 0 . 339039

### Estrutura Organizacional

Unidade gestora: 3 - Fundo Municipal de Assistência Social de Salgueiro  
Órgão orçamentário: 9000 - SECRETARIA DE DESENVOLVIMENTO SOCIAL  
Unidade orçamentária: 9002 - FUNDO MUNICIPAL DE ASSISTÊNCIA SOCIAL

### Classificação Funcional

Função: 8 - Assistência Social  
Subfunção: 244 - Assistência Comunitária

### Estrutura Programática

Programa: 97 - ASSISTÊNCIA SOCIAL GERAL  
Ação: 180 - MANUTENÇÃO DAS ATIVIDADES DO CONSELHO MUNICIPAL DE ASSISTÊNCIA SOCIAL  
Subação:

### Natureza da Despesa

Categoria econômica: 3 - Despesas Correntes  
Grupo de despesa: 3 - Outras Despesas Correntes  
Modalidade de aplicação: 90 - Aplicações Diretas  
Elemento de despesa: 39 - Outros Serviços de Terceiros – Pessoa Jurídica

Fonte de recurso	Valores previstos:	Global	2018	2019	2020	2021	Total
1 - 01 - Recursos Próprios		0,00	10.000,00	10.850,00	11.772,00	12.772,00	45.394,00
<b>Total:</b>		<b>0,00</b>	<b>10.000,00</b>	<b>10.850,00</b>	<b>11.772,00</b>	<b>12.772,00</b>	<b>45.394,00</b>

**Ação:** 2.182 INCLUSÃO PRODUTIVA, FORMAÇÃO PROFISSIONAL E PROJETOS DE ENFRETEAMENTO DA POBREZA

Tipo: 2 - Atividades

Objetivo: INCLUSÃO PRODUTIVA, FORMAÇÃO PROFISSIONAL E PROJETOS DE ENFRETEAMENTO DA POBREZA

Produto: PREVENIR SITUAÇÕES DE RISCO POR MEIO DO DESENVOLVIMENTO DE POTENCIALIDADES E O FORTALECIMENTO DE VINCULOS FAMILIARES E COMUNITÁRIOS

Sigla:

**Indicador (unidade de medida):** 2 - AUMENTO NOS ÍNDICES DOS INDICAORES DO MINISTÉRIO DE DESENVOLVIMENTO SOCIAL - MDS (1 - UNIDADE , UNID.)

Método de cálculo:

Método de avaliação:

**Despesa PPA:** 1906 - 3 . 9002 . 8 . 244 . 97 . 2.182 . 0 . 339036

### Estrutura Organizacional

Unidade gestora: 3 - Fundo Municipal de Assistência Social de Salgueiro  
Órgão orçamentário: 9000 - SECRETARIA DE DESENVOLVIMENTO SOCIAL  
Unidade orçamentária: 9002 - FUNDO MUNICIPAL DE ASSISTÊNCIA SOCIAL

### Classificação Funcional

Função: 8 - Assistência Social  
Subfunção: 244 - Assistência Comunitária

### Estrutura Programática

Programa: 97 - ASSISTÊNCIA SOCIAL GERAL  
Ação: 182 - INCLUSÃO PRODUTIVA, FORMAÇÃO PROFISSIONAL E PROJETOS DE ENFRETEAMENTO DA POBREZA  
Subação:

### Natureza da Despesa

Categoria econômica: 3 - Despesas Correntes  
Grupo de despesa: 3 - Outras Despesas Correntes  
Modalidade de aplicação: 90 - Aplicações Diretas  
Elemento de despesa: 36 - Outros Serviços de Terceiros – Pessoa Física

Fonte de recurso	Valores previstos:	Global	2018	2019	2020	2021	Total
1 - 01 - Recursos Próprios		0,00	10.000,00	10.850,00	11.772,00	12.772,00	45.394,00
6 - 06 - Recursos Transferidos pelo FNAS		0,00	10.000,00	10.850,00	11.772,00	12.772,00	45.394,00
<b>Total:</b>		<b>0,00</b>	<b>20.000,00</b>	<b>21.700,00</b>	<b>23.544,00</b>	<b>25.544,00</b>	<b>90.788,00</b>

# Prefeitura Municipal de Salgueiro

RUA JOAQUIM SAMPAIO, 279 - N S DAS GRAÇAS - 56.000-000 - Salgueiro/ PE  
CNPJ: 11.361.243/0001-71

Usuário: Rostand

Chave de Autenticação  
1716-3162-081

Página  
297 / 918

## Despesa PPA por Programa e Ação

<b>Programa:</b>	<b>100 - PROTEÇÃO SOCIAL ESPECIAL</b>
<b>Objetivo:</b>	PROMOVER APOIO, ORIENTAÇÃO E ACOMPANHAMENTO A FAMILIAS COM UM OU MAIS DE SEUS MEMBROS EM SITUAÇÃO DE AMEAÇA OU VIOLAÇÃO DE DIREITOS
<b>Problema:</b>	REDUÇÃO DAS SITUAÇÕES DE VULNERABILIDADE E RISCO SOCIAL
<b>Justificativa:</b>	ASSISTENCIA SOCIAL QUE FAZ PARTE DO TRIPÉ DA SEGURIDADE SOCIAL ASSEGURADA PELA CONSTITUIÇÃO FEDERAL DE 1988 EM SEU ARTIGO 203, BEM COMO A PROTEÇÃO SOCIAL ESPECIAL PREVISTA NO ARTIGO 6-A DA LEI ORGANICA DA ASSISENCIA SOCIAL - LOAS, E NA POLLITICA DE ASSISTÊNCIA SOCIAL DE 2004.
<b>Público alvo:</b>	FAMILIAS E INDIVIDUOS QUE VIVENCIAM VIOLAÇÕES DE DIREITOS, POR OCORRENCIA DE VIOLENCIA FISICA PSICOLOGICA E NEGLIGENCIA. VIOLENCIA SEXUAL ABUSO E OU EXPLORAÇÃO SEXUAL.
<b>Tipo:</b>	1 - Finalístico
<b>Responsável:</b>	1 - CLEBEL DE SOUZA CORDEIRO
<b>Horizonte temporal:</b>	Contínuo
<b>Fonte de financiamento:</b>	(X) Seguridade Social (X) Fiscal
<b>Macro objetivo:</b>	

### Indicador (unidade de medida):

**Ação:** **1.61 CONSTRUÇÃO, REFORMA, AMPLIAÇÃO E AQUISIÇÃO DE VEICULOS, MÓVEIS, MAQUINAS, EQUIPAMENTOS E OUTROS**

**Tipo:** 1 - Projetos

**Objetivo:** CONSTRUÇÃO, REFORMA, AMPLIAÇÃO E AQUISIÇÃO DE VEICULOS, MÓVEIS, MAQUINAS, EQUIPAMENTOS E OUTROS

**Produto:** .

**Sigla:**

**Indicador (unidade de medida):** 37 - Programa de Apoio às Políticas Públicas e Áreas Especiais não é mensurado por indicador (4 - Não Aplica-se, NA, NA)

**Método de cálculo:**

Não Aplica-se.

**Método de avaliação:**

Não Aplica-se.

**Despesa PPA:** **845 - 3 . 9002 . 8 . 244 . 100 . 1.61 . 0 . 449052**

#### Estrutura Organizacional

**Unidade gestora:**

3 - Fundo Municipal de Assistência Social de Salgueiro

**Órgão orçamentário:**

9000 - SECRETARIA DE DESENVOLVIMENTO SOCIAL

**Unidade orçamentária:**

9002 - FUNDO MUNICIPAL DE ASSISTÊNCIA SOCIAL

#### Classificação Funcional

**Função:**

8 - Assistência Social

**Subfunção:**

244 - Assistência Comunitária

#### Estrutura Programática

**Programa:**

100 - PROTEÇÃO SOCIAL ESPECIAL

**Ação:**

61 - CONSTRUÇÃO, REFORMA, AMPLIAÇÃO E AQUISIÇÃO DE VEICULOS, MÓVEIS, MAQUINAS, EQUIPAMENTOS E OUTROS

**Subação:**

#### Natureza da Despesa

**Categoria econômica:**

4 - Despesas de Capital

**Grupo de despesa:**

4 - Investimentos

**Modalidade de aplicação:**

90 - Aplicações Diretas

**Elemento de despesa:**

52 - Equipamentos e Material Permanente

<b>Fonte de recurso</b>	<b>Valores previstos:</b>	<b>Global</b>	<b>2018</b>	<b>2019</b>	<b>2020</b>	<b>2021</b>	<b>Total</b>
1 - 01 - Recursos Próprios		0,00	5.000,00	5.425,00	5.886,00	6.386,00	22.697,00
6 - 06 - Recursos Transferidos pelo FNAS		0,00	35.000,00	20.000,00	35.000,00	40.000,00	130.000,00
<b>Total:</b>		<b>0,00</b>	<b>40.000,00</b>	<b>25.425,00</b>	<b>40.886,00</b>	<b>46.386,00</b>	<b>152.697,00</b>

**Despesa PPA:** **1460 - 3 . 9002 . 8 . 244 . 100 . 1.61 . 0 . 449051**

#### Estrutura Organizacional

**Unidade gestora:**

3 - Fundo Municipal de Assistência Social de Salgueiro

**Órgão orçamentário:**

9000 - SECRETARIA DE DESENVOLVIMENTO SOCIAL

**Unidade orçamentária:**

9002 - FUNDO MUNICIPAL DE ASSISTÊNCIA SOCIAL

#### Classificação Funcional

**Função:**

8 - Assistência Social

**Subfunção:**

244 - Assistência Comunitária

#### Estrutura Programática

**Programa:**

100 - PROTEÇÃO SOCIAL ESPECIAL

**Ação:**

61 - CONSTRUÇÃO, REFORMA, AMPLIAÇÃO E AQUISIÇÃO DE VEICULOS, MÓVEIS, MAQUINAS, EQUIPAMENTOS E OUTROS

**Subação:**

# Prefeitura Municipal de Salgueiro

RUA JOAQUIM SAMPAIO, 279 - N S DAS GRAÇAS - 56.000-000 - Salgueiro/ PE  
CNPJ: 11.361.243/0001-71

Usuário: Rostand

Chave de Autenticação  
1716-3162-081

Página  
298 / 918

## Despesa PPA por Programa e Ação

### Natureza da Despesa

Categoria econômica: 4 - Despesas de Capital  
Grupo de despesa: 4 - Investimentos  
Modalidade de aplicação: 90 - Aplicações Diretas  
Elemento de despesa: 51 - Obras e Instalações

Fonte de recurso	Valores previstos:	Global	2018	2019	2020	2021	Total
1 - 01 - Recursos Próprios		0,00	30.000,00	32.550,00	35.316,00	38.318,00	136.184,00
6 - 06 - Recursos Transferidos pelo FNAS		0,00	45.000,00	25.000,00	30.000,00	35.000,00	135.000,00
<b>Total:</b>		<b>0,00</b>	<b>75.000,00</b>	<b>57.550,00</b>	<b>65.316,00</b>	<b>73.318,00</b>	<b>271.184,00</b>

**Ação: 2.177 MANUTENÇÃO DA PROTEÇÃO ESPECIAL DE MEDIA COMPLEXIDADE - MSE**

Tipo: 2 - Atividades

Objetivo: MANUTENÇÃO DA PROTEÇÃO ESPECIAL DE MEDIA COMPLEXIDADE - MSE

Produto: .

Sigla:

**Indicador (unidade de medida):** 24 - Número de pessoas beneficiadas (1 - UNIDADE , UNID.)

Método de cálculo: Número de pessoas beneficiadas

Método de avaliação: Número de pessoas beneficiadas

**Despesa PPA: 829 - 3 . 9002 . 8 . 244 . 100 . 2.177 . 0 . 339030**

### Estrutura Organizacional

Unidade gestora: 3 - Fundo Municipal de Assistência Social de Salgueiro  
Órgão orçamentário: 9000 - SECRETARIA DE DESENVOLVIMENTO SOCIAL  
Unidade orçamentária: 9002 - FUNDO MUNICIPAL DE ASSISTÊNCIA SOCIAL

### Classificação Funcional

Função: 8 - Assistência Social  
Subfunção: 244 - Assistência Comunitária

### Estrutura Programática

Programa: 100 - PROTEÇÃO SOCIAL ESPECIAL  
Ação: 177 - MANUTENÇÃO DA PROTEÇÃO ESPECIAL DE MEDIA COMPLEXIDADE - MSE  
Subação:

### Natureza da Despesa

Categoria econômica: 3 - Despesas Correntes  
Grupo de despesa: 3 - Outras Despesas Correntes  
Modalidade de aplicação: 90 - Aplicações Diretas  
Elemento de despesa: 30 - Material de Consumo

Fonte de recurso	Valores previstos:	Global	2018	2019	2020	2021	Total
1 - 01 - Recursos Próprios		0,00	8.000,00	8.680,00	9.417,00	10.218,00	36.315,00
6 - 06 - Recursos Transferidos pelo FNAS		0,00	20.000,00	25.000,00	30.000,00	35.000,00	110.000,00
<b>Total:</b>		<b>0,00</b>	<b>28.000,00</b>	<b>33.680,00</b>	<b>39.417,00</b>	<b>45.218,00</b>	<b>146.315,00</b>

**Despesa PPA: 836 - 3 . 9002 . 8 . 244 . 100 . 2.177 . 0 . 339036**

### Estrutura Organizacional

Unidade gestora: 3 - Fundo Municipal de Assistência Social de Salgueiro  
Órgão orçamentário: 9000 - SECRETARIA DE DESENVOLVIMENTO SOCIAL  
Unidade orçamentária: 9002 - FUNDO MUNICIPAL DE ASSISTÊNCIA SOCIAL

### Classificação Funcional

Função: 8 - Assistência Social  
Subfunção: 244 - Assistência Comunitária

### Estrutura Programática

Programa: 100 - PROTEÇÃO SOCIAL ESPECIAL  
Ação: 177 - MANUTENÇÃO DA PROTEÇÃO ESPECIAL DE MEDIA COMPLEXIDADE - MSE  
Subação:

### Natureza da Despesa

Categoria econômica: 3 - Despesas Correntes  
Grupo de despesa: 3 - Outras Despesas Correntes  
Modalidade de aplicação: 90 - Aplicações Diretas  
Elemento de despesa: 36 - Outros Serviços de Terceiros – Pessoa Física

Fonte de recurso	Valores previstos:	Global	2018	2019	2020	2021	Total
1 - 01 - Recursos Próprios		0,00	8.000,00	8.680,00	9.417,00	10.218,00	36.315,00
6 - 06 - Recursos Transferidos pelo FNAS		0,00	25.000,00	30.000,00	35.000,00	40.000,00	130.000,00
<b>Total:</b>		<b>0,00</b>	<b>33.000,00</b>	<b>38.680,00</b>	<b>44.417,00</b>	<b>50.218,00</b>	<b>166.315,00</b>

# Prefeitura Municipal de Salgueiro

RUA JOAQUIM SAMPAIO, 279 - N S DAS GRAÇAS - 56.000-000 - Salgueiro/ PE  
CNPJ: 11.361.243/0001-71

Usuário: Rostand	Chave de Autenticação 1716-3162-081	Página 299 / 918
------------------	--	---------------------

## Despesa PPA por Programa e Ação

**Despesa PPA:** 842 - 3 . 9002 . 8 . 244 . 100 . 2.177 . 0 . 339039

### Estrutura Organizacional

Unidade gestora: 3 - Fundo Municipal de Assistência Social de Salgueiro  
Órgão orçamentário: 9000 - SECRETARIA DE DESENVOLVIMENTO SOCIAL  
Unidade orçamentária: 9002 - FUNDO MUNICIPAL DE ASSISTÊNCIA SOCIAL

### Classificação Funcional

Função: 8 - Assistência Social  
Subfunção: 244 - Assistência Comunitária

### Estrutura Programática

Programa: 100 - PROTEÇÃO SOCIAL ESPECIAL  
Ação: 177 - MANUTENÇÃO DA PROTEÇÃO ESPECIAL DE MEDIA COMPLEXIDADE - MSE  
Subação:

### Natureza da Despesa

Categoria econômica: 3 - Despesas Correntes  
Grupo de despesa: 3 - Outras Despesas Correntes  
Modalidade de aplicação: 90 - Aplicações Diretas  
Elemento de despesa: 39 - Outros Serviços de Terceiros – Pessoa Jurídica

Fonte de recurso	Valores previstos:	Global	2018	2019	2020	2021	Total
1 - 01 - Recursos Próprios		0,00	110.000,00	119.350,00	129.494,00	140.501,00	499.345,00
6 - 06 - Recursos Transferidos pelo FNAS		0,00	40.000,00	45.000,00	50.000,00	55.000,00	190.000,00
<b>Total:</b>		<b>0,00</b>	<b>150.000,00</b>	<b>164.350,00</b>	<b>179.494,00</b>	<b>195.501,00</b>	<b>689.345,00</b>

**Ação:** 2.178 MANUTENÇÃO DAS AÇÕES DE MEDIA COMPLEXIDADE - PAEFI/CREAS

Tipo: 2 - Atividades

Objetivo: MANUTENÇÃO DAS AÇÕES DE MEDIA COMPLEXIDADE - PAEFI/CREAS

Produto: PROMOVER APOIO, ORIENTAÇÃO E ACOMPANHAMENTO A FAMILIAS COM UM OU MAIS DE SEUS MEMBROS EM SITUAÇÃO DE AMEAÇA OU VIOLAÇÃO DE DIRETOS.

Sigla: PAEFI

**Indicador (unidade de medida):** 17 - Famílias Atendidas (1 - UNIDADE , UNID.)

Método de cálculo:

Método de avaliação:

**Despesa PPA:** 847 - 3 . 9002 . 8 . 244 . 100 . 2.178 . 0 . 319004

### Estrutura Organizacional

Unidade gestora: 3 - Fundo Municipal de Assistência Social de Salgueiro  
Órgão orçamentário: 9000 - SECRETARIA DE DESENVOLVIMENTO SOCIAL  
Unidade orçamentária: 9002 - FUNDO MUNICIPAL DE ASSISTÊNCIA SOCIAL

### Classificação Funcional

Função: 8 - Assistência Social  
Subfunção: 244 - Assistência Comunitária

### Estrutura Programática

Programa: 100 - PROTEÇÃO SOCIAL ESPECIAL  
Ação: 178 - MANUTENÇÃO DAS AÇÕES DE MEDIA COMPLEXIDADE - PAEFI/CREAS  
Subação:

### Natureza da Despesa

Categoria econômica: 3 - Despesas Correntes  
Grupo de despesa: 1 - Pessoal e Encargos Sociais  
Modalidade de aplicação: 90 - Aplicações Diretas  
Elemento de despesa: 4 - Contratação por Tempo Determinado

Fonte de recurso	Valores previstos:	Global	2018	2019	2020	2021	Total
1 - 01 - Recursos Próprios		0,00	5.000,00	5.425,00	5.886,00	6.386,00	22.697,00
6 - 06 - Recursos Transferidos pelo FNAS		0,00	15.000,00	20.000,00	25.000,00	30.000,00	90.000,00
<b>Total:</b>		<b>0,00</b>	<b>20.000,00</b>	<b>25.425,00</b>	<b>30.886,00</b>	<b>36.386,00</b>	<b>112.697,00</b>

**Despesa PPA:** 849 - 3 . 9002 . 8 . 244 . 100 . 2.178 . 0 . 319011

### Estrutura Organizacional

Unidade gestora: 3 - Fundo Municipal de Assistência Social de Salgueiro  
Órgão orçamentário: 9000 - SECRETARIA DE DESENVOLVIMENTO SOCIAL  
Unidade orçamentária: 9002 - FUNDO MUNICIPAL DE ASSISTÊNCIA SOCIAL

### Classificação Funcional

Função: 8 - Assistência Social  
Subfunção: 244 - Assistência Comunitária



# Prefeitura Municipal de Salgueiro

RUA JOAQUIM SAMPAIO, 279 - N S DAS GRAÇAS - 56.000-000 - Salgueiro/ PE  
CNPJ: 11.361.243/0001-71

Usuário: Rostand

Chave de Autenticação  
1716-3162-081

Página  
300 / 918

## Despesa PPA por Programa e Ação

### Estrutura Programática

Programa: 100 - PROTEÇÃO SOCIAL ESPECIAL  
Ação: 178 - MANUTENÇÃO DAS AÇÕES DE MEDIA COMPLEXIDADE - PAEFI/CREAS  
Subação:

### Natureza da Despesa

Categoria econômica: 3 - Despesas Correntes  
Grupo de despesa: 1 - Pessoal e Encargos Sociais  
Modalidade de aplicação: 90 - Aplicações Diretas  
Elemento de despesa: 11 - Vencimentos e Vantagens Fixas – Pessoal Civil

Fonte de recurso	Valores previstos:	Global	2018	2019	2020	2021	Total
1 - 01 - Recursos Próprios		0,00	4.000,00	4.340,00	4.708,00	5.109,00	18.157,00
6 - 06 - Recursos Transferidos pelo FNAS		0,00	10.000,00	15.000,00	20.000,00	25.000,00	70.000,00
<b>Total:</b>		<b>0,00</b>	<b>14.000,00</b>	<b>19.340,00</b>	<b>24.708,00</b>	<b>30.109,00</b>	<b>88.157,00</b>

**Despesa PPA: 850 - 3 . 9002 . 8 . 244 . 100 . 2.178 . 0 . 319013**

### Estrutura Organizacional

Unidade gestora: 3 - Fundo Municipal de Assistência Social de Salgueiro  
Órgão orçamentário: 9000 - SECRETARIA DE DESENVOLVIMENTO SOCIAL  
Unidade orçamentária: 9002 - FUNDO MUNICIPAL DE ASSISTÊNCIA SOCIAL

### Classificação Funcional

Função: 8 - Assistência Social  
Subfunção: 244 - Assistência Comunitária

### Estrutura Programática

Programa: 100 - PROTEÇÃO SOCIAL ESPECIAL  
Ação: 178 - MANUTENÇÃO DAS AÇÕES DE MEDIA COMPLEXIDADE - PAEFI/CREAS  
Subação:

### Natureza da Despesa

Categoria econômica: 3 - Despesas Correntes  
Grupo de despesa: 1 - Pessoal e Encargos Sociais  
Modalidade de aplicação: 90 - Aplicações Diretas  
Elemento de despesa: 13 - Obrigações Patronais

Fonte de recurso	Valores previstos:	Global	2018	2019	2020	2021	Total
1 - 01 - Recursos Próprios		0,00	1.000,00	1.085,00	1.177,00	1.277,00	4.539,00
6 - 06 - Recursos Transferidos pelo FNAS		0,00	1.000,00	1.085,00	1.177,00	1.277,00	4.539,00
<b>Total:</b>		<b>0,00</b>	<b>2.000,00</b>	<b>2.170,00</b>	<b>2.354,00</b>	<b>2.554,00</b>	<b>9.078,00</b>

**Despesa PPA: 851 - 3 . 9002 . 8 . 244 . 100 . 2.178 . 0 . 319016**

### Estrutura Organizacional

Unidade gestora: 3 - Fundo Municipal de Assistência Social de Salgueiro  
Órgão orçamentário: 9000 - SECRETARIA DE DESENVOLVIMENTO SOCIAL  
Unidade orçamentária: 9002 - FUNDO MUNICIPAL DE ASSISTÊNCIA SOCIAL

### Classificação Funcional

Função: 8 - Assistência Social  
Subfunção: 244 - Assistência Comunitária

### Estrutura Programática

Programa: 100 - PROTEÇÃO SOCIAL ESPECIAL  
Ação: 178 - MANUTENÇÃO DAS AÇÕES DE MEDIA COMPLEXIDADE - PAEFI/CREAS  
Subação:

### Natureza da Despesa

Categoria econômica: 3 - Despesas Correntes  
Grupo de despesa: 1 - Pessoal e Encargos Sociais  
Modalidade de aplicação: 90 - Aplicações Diretas  
Elemento de despesa: 16 - Outras Despesas Variáveis – Pessoal Civil

Fonte de recurso	Valores previstos:	Global	2018	2019	2020	2021	Total
1 - 01 - Recursos Próprios		0,00	3.000,00	3.255,00	3.531,00	3.831,00	13.617,00
6 - 06 - Recursos Transferidos pelo FNAS		0,00	4.000,00	4.340,00	4.708,00	5.109,00	18.157,00
<b>Total:</b>		<b>0,00</b>	<b>7.000,00</b>	<b>7.595,00</b>	<b>8.239,00</b>	<b>8.940,00</b>	<b>31.774,00</b>

**Despesa PPA: 852 - 3 . 9002 . 8 . 244 . 100 . 2.178 . 0 . 319113**

### Estrutura Organizacional

Unidade gestora: 3 - Fundo Municipal de Assistência Social de Salgueiro  
Órgão orçamentário: 9000 - SECRETARIA DE DESENVOLVIMENTO SOCIAL  
Unidade orçamentária: 9002 - FUNDO MUNICIPAL DE ASSISTÊNCIA SOCIAL

### Classificação Funcional

Função: 8 - Assistência Social  
Subfunção: 244 - Assistência Comunitária

# Prefeitura Municipal de Salgueiro

RUA JOAQUIM SAMPAIO, 279 - N S DAS GRAÇAS - 56.000-000 - Salgueiro/ PE  
CNPJ: 11.361.243/0001-71

Usuário: Rostand	Chave de Autenticação 1716-3162-081	Página 301 / 918
------------------	--	---------------------

## Despesa PPA por Programa e Ação

### Estrutura Programática

Programa: 100 - PROTEÇÃO SOCIAL ESPECIAL  
Ação: 178 - MANUTENÇÃO DAS AÇÕES DE MEDIA COMPLEXIDADE - PAEFI/CREAS  
Subação:

### Natureza da Despesa

Categoria econômica: 3 - Despesas Correntes  
Grupo de despesa: 1 - Pessoal e Encargos Sociais  
Modalidade de aplicação: 91 - Aplicação Direta Decorrente de Operação entre Órgãos, Fundos e Entidades Integrantes dos Orçamentos Fiscal e da Seguridade Social  
Elemento de despesa: 13 - Obrigações Patronais

Fonte de recurso	Valores previstos:	Global	2018	2019	2020	2021	Total
1 - 01 - Recursos Próprios		0,00	1.000,00	1.085,00	1.177,00	1.277,00	4.539,00
6 - 06 - Recursos Transferidos pelo FNAS		0,00	3.000,00	4.000,00	5.000,00	6.000,00	18.000,00
<b>Total:</b>		<b>0,00</b>	<b>4.000,00</b>	<b>5.085,00</b>	<b>6.177,00</b>	<b>7.277,00</b>	<b>22.539,00</b>

**Despesa PPA: 853 - 3 . 9002 . 8 . 244 . 100 . 2.178 . 0 . 339014**

### Estrutura Organizacional

Unidade gestora: 3 - Fundo Municipal de Assistência Social de Salgueiro  
Órgão orçamentário: 9000 - SECRETARIA DE DESENVOLVIMENTO SOCIAL  
Unidade orçamentária: 9002 - FUNDO MUNICIPAL DE ASSISTÊNCIA SOCIAL

### Classificação Funcional

Função: 8 - Assistência Social  
Subfunção: 244 - Assistência Comunitária

### Estrutura Programática

Programa: 100 - PROTEÇÃO SOCIAL ESPECIAL  
Ação: 178 - MANUTENÇÃO DAS AÇÕES DE MEDIA COMPLEXIDADE - PAEFI/CREAS  
Subação:

### Natureza da Despesa

Categoria econômica: 3 - Despesas Correntes  
Grupo de despesa: 3 - Outras Despesas Correntes  
Modalidade de aplicação: 90 - Aplicações Diretas  
Elemento de despesa: 14 - Diárias – Civil

Fonte de recurso	Valores previstos:	Global	2018	2019	2020	2021	Total
1 - 01 - Recursos Próprios		0,00	2.000,00	2.170,00	2.354,45	2.554,58	9.079,03
<b>Total:</b>		<b>0,00</b>	<b>2.000,00</b>	<b>2.170,00</b>	<b>2.354,45</b>	<b>2.554,58</b>	<b>9.079,03</b>

**Despesa PPA: 854 - 3 . 9002 . 8 . 244 . 100 . 2.178 . 0 . 339030**

### Estrutura Organizacional

Unidade gestora: 3 - Fundo Municipal de Assistência Social de Salgueiro  
Órgão orçamentário: 9000 - SECRETARIA DE DESENVOLVIMENTO SOCIAL  
Unidade orçamentária: 9002 - FUNDO MUNICIPAL DE ASSISTÊNCIA SOCIAL

### Classificação Funcional

Função: 8 - Assistência Social  
Subfunção: 244 - Assistência Comunitária

### Estrutura Programática

Programa: 100 - PROTEÇÃO SOCIAL ESPECIAL  
Ação: 178 - MANUTENÇÃO DAS AÇÕES DE MEDIA COMPLEXIDADE - PAEFI/CREAS  
Subação:

### Natureza da Despesa

Categoria econômica: 3 - Despesas Correntes  
Grupo de despesa: 3 - Outras Despesas Correntes  
Modalidade de aplicação: 90 - Aplicações Diretas  
Elemento de despesa: 30 - Material de Consumo

Fonte de recurso	Valores previstos:	Global	2018	2019	2020	2021	Total
1 - 01 - Recursos Próprios		0,00	4.000,00	4.340,00	4.708,00	5.109,00	18.157,00
6 - 06 - Recursos Transferidos pelo FNAS		0,00	30.000,00	32.550,00	35.316,00	38.318,00	136.184,00
<b>Total:</b>		<b>0,00</b>	<b>34.000,00</b>	<b>36.890,00</b>	<b>40.024,00</b>	<b>43.427,00</b>	<b>154.341,00</b>

**Despesa PPA: 855 - 3 . 9002 . 8 . 244 . 100 . 2.178 . 0 . 339036**

### Estrutura Organizacional

Unidade gestora: 3 - Fundo Municipal de Assistência Social de Salgueiro  
Órgão orçamentário: 9000 - SECRETARIA DE DESENVOLVIMENTO SOCIAL  
Unidade orçamentária: 9002 - FUNDO MUNICIPAL DE ASSISTÊNCIA SOCIAL

### Classificação Funcional

Função: 8 - Assistência Social  
Subfunção: 244 - Assistência Comunitária

# Prefeitura Municipal de Salgueiro

RUA JOAQUIM SAMPAIO, 279 - N S DAS GRAÇAS - 56.000-000 - Salgueiro/ PE  
CNPJ: 11.361.243/0001-71

Usuário: Rostand	Chave de Autenticação 1716-3162-081	Página 302 / 918
------------------	--	---------------------

## Despesa PPA por Programa e Ação

### Estrutura Programática

Programa: 100 - PROTEÇÃO SOCIAL ESPECIAL  
Ação: 178 - MANUTENÇÃO DAS AÇÕES DE MEDIA COMPLEXIDADE - PAEFI/CREAS  
Subação:

### Natureza da Despesa

Categoria econômica: 3 - Despesas Correntes  
Grupo de despesa: 3 - Outras Despesas Correntes  
Modalidade de aplicação: 90 - Aplicações Diretas  
Elemento de despesa: 36 - Outros Serviços de Terceiros – Pessoa Física

Fonte de recurso	Valores previstos:	Global	2018	2019	2020	2021	Total
1 - 01 - Recursos Próprios		0,00	90.000,00	97.650,00	95.000,00	95.000,00	377.650,00
6 - 06 - Recursos Transferidos pelo FNAS		0,00	70.000,00	75.950,00	80.000,00	80.000,00	305.950,00
<b>Total:</b>		<b>0,00</b>	<b>160.000,00</b>	<b>173.600,00</b>	<b>175.000,00</b>	<b>175.000,00</b>	<b>683.600,00</b>

**Despesa PPA: 856 - 3 . 9002 . 8 . 244 . 100 . 2.178 . 0 . 339039**

### Estrutura Organizacional

Unidade gestora: 3 - Fundo Municipal de Assistência Social de Salgueiro  
Órgão orçamentário: 9000 - SECRETARIA DE DESENVOLVIMENTO SOCIAL  
Unidade orçamentária: 9002 - FUNDO MUNICIPAL DE ASSISTÊNCIA SOCIAL

### Classificação Funcional

Função: 8 - Assistência Social  
Subfunção: 244 - Assistência Comunitária

### Estrutura Programática

Programa: 100 - PROTEÇÃO SOCIAL ESPECIAL  
Ação: 178 - MANUTENÇÃO DAS AÇÕES DE MEDIA COMPLEXIDADE - PAEFI/CREAS  
Subação:

### Natureza da Despesa

Categoria econômica: 3 - Despesas Correntes  
Grupo de despesa: 3 - Outras Despesas Correntes  
Modalidade de aplicação: 90 - Aplicações Diretas  
Elemento de despesa: 39 - Outros Serviços de Terceiros – Pessoa Jurídica

Fonte de recurso	Valores previstos:	Global	2018	2019	2020	2021	Total
1 - 01 - Recursos Próprios		0,00	60.000,00	65.100,00	70.633,00	76.637,00	272.370,00
6 - 06 - Recursos Transferidos pelo FNAS		0,00	40.000,00	45.000,00	50.000,00	55.000,00	190.000,00
<b>Total:</b>		<b>0,00</b>	<b>100.000,00</b>	<b>110.100,00</b>	<b>120.633,00</b>	<b>131.637,00</b>	<b>462.370,00</b>

**Ação: 2.179 MANUTENÇÃO DAS AÇÕES ESTRATEGICAS DE ERRADICAÇÃO DO TRABALHO INFANTIL - AEPETI**

Tipo: 2 - Atividades

Objetivo: MANUTENÇÃO DAS AÇÕES ESTRATEGICAS DE ERRADICAÇÃO DO TRABALHO INFANTIL - AEPETI

Produto: .

Sigla:

**Indicador (unidade de medida):** 23 - Mortalidade na Infancia e Mortalidade Infantil (1 - UNIDADE , UNID.)

Método de cálculo: Mortalidade na Infancia e Mortalidade Infantil

Método de avaliação: Mortalidade na Infancia e Mortalidade Infantil

**Despesa PPA: 858 - 3 . 9002 . 8 . 243 . 100 . 2.179 . 0 . 339030**

### Estrutura Organizacional

Unidade gestora: 3 - Fundo Municipal de Assistência Social de Salgueiro  
Órgão orçamentário: 9000 - SECRETARIA DE DESENVOLVIMENTO SOCIAL  
Unidade orçamentária: 9002 - FUNDO MUNICIPAL DE ASSISTÊNCIA SOCIAL

### Classificação Funcional

Função: 8 - Assistência Social  
Subfunção: 243 - Assistência à Criança e ao Adolescente

### Estrutura Programática

Programa: 100 - PROTEÇÃO SOCIAL ESPECIAL  
Ação: 179 - MANUTENÇÃO DAS AÇÕES ESTRATEGICAS DE ERRADICAÇÃO DO TRABALHO INFANTIL - AEPETI  
Subação:

### Natureza da Despesa

Categoria econômica: 3 - Despesas Correntes  
Grupo de despesa: 3 - Outras Despesas Correntes  
Modalidade de aplicação: 90 - Aplicações Diretas  
Elemento de despesa: 30 - Material de Consumo

# Prefeitura Municipal de Salgueiro

RUA JOAQUIM SAMPAIO, 279 - N S DAS GRAÇAS - 56.000-000 - Salgueiro/ PE  
CNPJ: 11.361.243/0001-71

Usuário: Rostand	Chave de Autenticação 1716-3162-081	Página 303 / 918
------------------	--	---------------------

## Despesa PPA por Programa e Ação

Fonte de recurso	Valores previstos:	Global	2018	2019	2020	2021	Total
1 - 01 - Recursos Próprios		0,00	11.000,00	11.935,00	12.949,00	14.050,00	49.934,00
6 - 06 - Recursos Transferidos pelo FNAS		0,00	15.000,00	18.000,00	22.000,00	20.000,00	75.000,00
<b>Total:</b>		<b>0,00</b>	<b>26.000,00</b>	<b>29.935,00</b>	<b>34.949,00</b>	<b>34.050,00</b>	<b>124.934,00</b>

**Despesa PPA: 859 - 3 . 9002 . 8 . 243 . 100 . 2.179 . 0 . 339036**

### Estrutura Organizacional

Unidade gestora: 3 - Fundo Municipal de Assistência Social de Salgueiro  
Órgão orçamentário: 9000 - SECRETARIA DE DESENVOLVIMENTO SOCIAL  
Unidade orçamentária: 9002 - FUNDO MUNICIPAL DE ASSISTÊNCIA SOCIAL

### Classificação Funcional

Função: 8 - Assistência Social  
Subfunção: 243 - Assistência à Criança e ao Adolescente

### Estrutura Programática

Programa: 100 - PROTEÇÃO SOCIAL ESPECIAL  
Ação: 179 - MANUTENÇÃO DAS AÇÕES ESTRATEGICAS DE ERRADICAÇÃO DO TRABALHO INFANTIL - AEPETI  
Subação:

### Natureza da Despesa

Categoria econômica: 3 - Despesas Correntes  
Grupo de despesa: 3 - Outras Despesas Correntes  
Modalidade de aplicação: 90 - Aplicações Diretas  
Elemento de despesa: 36 - Outros Serviços de Terceiros – Pessoa Física

Fonte de recurso	Valores previstos:	Global	2018	2019	2020	2021	Total
1 - 01 - Recursos Próprios		0,00	35.000,00	40.000,00	45.000,00	50.000,00	170.000,00
6 - 06 - Recursos Transferidos pelo FNAS		0,00	15.000,00	17.120,00	19.000,00	21.000,00	72.120,00
<b>Total:</b>		<b>0,00</b>	<b>50.000,00</b>	<b>57.120,00</b>	<b>64.000,00</b>	<b>71.000,00</b>	<b>242.120,00</b>

**Despesa PPA: 860 - 3 . 9002 . 8 . 243 . 100 . 2.179 . 0 . 339039**

### Estrutura Organizacional

Unidade gestora: 3 - Fundo Municipal de Assistência Social de Salgueiro  
Órgão orçamentário: 9000 - SECRETARIA DE DESENVOLVIMENTO SOCIAL  
Unidade orçamentária: 9002 - FUNDO MUNICIPAL DE ASSISTÊNCIA SOCIAL

### Classificação Funcional

Função: 8 - Assistência Social  
Subfunção: 243 - Assistência à Criança e ao Adolescente

### Estrutura Programática

Programa: 100 - PROTEÇÃO SOCIAL ESPECIAL  
Ação: 179 - MANUTENÇÃO DAS AÇÕES ESTRATEGICAS DE ERRADICAÇÃO DO TRABALHO INFANTIL - AEPETI  
Subação:

### Natureza da Despesa

Categoria econômica: 3 - Despesas Correntes  
Grupo de despesa: 3 - Outras Despesas Correntes  
Modalidade de aplicação: 90 - Aplicações Diretas  
Elemento de despesa: 39 - Outros Serviços de Terceiros – Pessoa Jurídica

Fonte de recurso	Valores previstos:	Global	2018	2019	2020	2021	Total
1 - 01 - Recursos Próprios		0,00	10.000,00	10.850,00	11.770,00	12.000,00	44.620,00
6 - 06 - Recursos Transferidos pelo FNAS		0,00	15.000,00	18.000,00	22.000,00	25.000,00	80.000,00
<b>Total:</b>		<b>0,00</b>	<b>25.000,00</b>	<b>28.850,00</b>	<b>33.770,00</b>	<b>37.000,00</b>	<b>124.620,00</b>

**Ação: 2.181 COMPONENTE PISO DE ALTA COMPLEXIDADE I - CRIANÇA/ADOLESCENTE**

Tipo: 2 - Atividades

Objetivo: COMPONENTE PISO DE ALTA COMPLEXIDADE I - CRIANÇA/ADOLESCENTE

Produto: FAMILIAS E INDIVIDUOS QUE VIVENCIAM VIOLAÇÕES DE DIREITOS

Sigla:

Indicador (unidade de medida): 2 - AUMENTO NOS ÍNDICES DOS INDICADORES DO MINISTÉRIO DE DESENVOLVIMENTO SOCIAL - MDS (1 - UNIDADE , UNID.)

Método de cálculo:

Método de avaliação:

**Despesa PPA: 865 - 3 . 9002 . 8 . 243 . 100 . 2.181 . 0 . 319004**

### Estrutura Organizacional

Unidade gestora: 3 - Fundo Municipal de Assistência Social de Salgueiro  
Órgão orçamentário: 9000 - SECRETARIA DE DESENVOLVIMENTO SOCIAL  
Unidade orçamentária: 9002 - FUNDO MUNICIPAL DE ASSISTÊNCIA SOCIAL

# Prefeitura Municipal de Salgueiro

RUA JOAQUIM SAMPAIO, 279 - N S DAS GRAÇAS - 56.000-000 - Salgueiro/ PE  
CNPJ: 11.361.243/0001-71

Usuário: Rostand	Chave de Autenticação 1716-3162-081	Página 304 / 918
------------------	--	---------------------

## Despesa PPA por Programa e Ação

### Classificação Funcional

Função: 8 - Assistência Social  
Subfunção: 243 - Assistência à Criança e ao Adolescente

### Estrutura Programática

Programa: 100 - PROTEÇÃO SOCIAL ESPECIAL  
Ação: 181 - COMPONENTE PISO DE ALTA COMPLEXIDADE I - CRIANÇA/ADOLESCENTE  
Subação:

### Natureza da Despesa

Categoria econômica: 3 - Despesas Correntes  
Grupo de despesa: 1 - Pessoal e Encargos Sociais  
Modalidade de aplicação: 90 - Aplicações Diretas  
Elemento de despesa: 4 - Contratação por Tempo Determinado

Fonte de recurso	Valores previstos:	Global	2018	2019	2020	2021	Total
1 - 01 - Recursos Próprios		0,00	5.000,00	5.425,00	5.886,00	6.300,00	22.611,00
6 - 06 - Recursos Transferidos pelo FNAS		0,00	15.000,00	20.000,00	25.000,00	20.000,00	80.000,00
<b>Total:</b>		<b>0,00</b>	<b>20.000,00</b>	<b>25.425,00</b>	<b>30.886,00</b>	<b>26.300,00</b>	<b>102.611,00</b>

**Despesa PPA: 867 - 3 . 9002 . 8 . 243 . 100 . 2.181 . 0 . 319011**

### Estrutura Organizacional

Unidade gestora: 3 - Fundo Municipal de Assistência Social de Salgueiro  
Órgão orçamentário: 9000 - SECRETARIA DE DESENVOLVIMENTO SOCIAL  
Unidade orçamentária: 9002 - FUNDO MUNICIPAL DE ASSISTÊNCIA SOCIAL

### Classificação Funcional

Função: 8 - Assistência Social  
Subfunção: 243 - Assistência à Criança e ao Adolescente

### Estrutura Programática

Programa: 100 - PROTEÇÃO SOCIAL ESPECIAL  
Ação: 181 - COMPONENTE PISO DE ALTA COMPLEXIDADE I - CRIANÇA/ADOLESCENTE  
Subação:

### Natureza da Despesa

Categoria econômica: 3 - Despesas Correntes  
Grupo de despesa: 1 - Pessoal e Encargos Sociais  
Modalidade de aplicação: 90 - Aplicações Diretas  
Elemento de despesa: 11 - Vencimentos e Vantagens Fixas – Pessoal Civil

Fonte de recurso	Valores previstos:	Global	2018	2019	2020	2021	Total
1 - 01 - Recursos Próprios		0,00	10.000,00	10.850,00	11.772,00	12.772,00	45.394,00
6 - 06 - Recursos Transferidos pelo FNAS		0,00	20.000,00	25.000,00	35.000,00	30.000,00	110.000,00
<b>Total:</b>		<b>0,00</b>	<b>30.000,00</b>	<b>35.850,00</b>	<b>46.772,00</b>	<b>42.772,00</b>	<b>155.394,00</b>

**Despesa PPA: 868 - 3 . 9002 . 8 . 243 . 100 . 2.181 . 0 . 319013**

### Estrutura Organizacional

Unidade gestora: 3 - Fundo Municipal de Assistência Social de Salgueiro  
Órgão orçamentário: 9000 - SECRETARIA DE DESENVOLVIMENTO SOCIAL  
Unidade orçamentária: 9002 - FUNDO MUNICIPAL DE ASSISTÊNCIA SOCIAL

### Classificação Funcional

Função: 8 - Assistência Social  
Subfunção: 243 - Assistência à Criança e ao Adolescente

### Estrutura Programática

Programa: 100 - PROTEÇÃO SOCIAL ESPECIAL  
Ação: 181 - COMPONENTE PISO DE ALTA COMPLEXIDADE I - CRIANÇA/ADOLESCENTE  
Subação:

### Natureza da Despesa

Categoria econômica: 3 - Despesas Correntes  
Grupo de despesa: 1 - Pessoal e Encargos Sociais  
Modalidade de aplicação: 90 - Aplicações Diretas  
Elemento de despesa: 13 - Obrigações Patronais

Fonte de recurso	Valores previstos:	Global	2018	2019	2020	2021	Total
1 - 01 - Recursos Próprios		0,00	2.000,00	2.170,00	2.530,00	2.554,00	9.254,00
6 - 06 - Recursos Transferidos pelo FNAS		0,00	5.000,00	5.425,00	5.886,00	6.386,00	22.697,00
<b>Total:</b>		<b>0,00</b>	<b>7.000,00</b>	<b>7.595,00</b>	<b>8.416,00</b>	<b>8.940,00</b>	<b>31.951,00</b>

**Despesa PPA: 869 - 3 . 9002 . 8 . 243 . 100 . 2.181 . 0 . 319016**

### Estrutura Organizacional

Unidade gestora: 3 - Fundo Municipal de Assistência Social de Salgueiro  
Órgão orçamentário: 9000 - SECRETARIA DE DESENVOLVIMENTO SOCIAL  
Unidade orçamentária: 9002 - FUNDO MUNICIPAL DE ASSISTÊNCIA SOCIAL

# Prefeitura Municipal de Salgueiro

RUA JOAQUIM SAMPAIO, 279 - N S DAS GRAÇAS - 56.000-000 - Salgueiro/ PE  
CNPJ: 11.361.243/0001-71

Usuário: Rostand	Chave de Autenticação 1716-3162-081	Página 305 / 918
------------------	--	---------------------

## Despesa PPA por Programa e Ação

### Classificação Funcional

Função: 8 - Assistência Social  
Subfunção: 243 - Assistência à Criança e ao Adolescente

### Estrutura Programática

Programa: 100 - PROTEÇÃO SOCIAL ESPECIAL  
Ação: 181 - COMPONENTE PISO DE ALTA COMPLEXIDADE I - CRIANÇA/ADOLESCENTE  
Subação:

### Natureza da Despesa

Categoria econômica: 3 - Despesas Correntes  
Grupo de despesa: 1 - Pessoal e Encargos Sociais  
Modalidade de aplicação: 90 - Aplicações Diretas  
Elemento de despesa: 16 - Outras Despesas Variáveis – Pessoal Civil

Fonte de recurso	Valores previstos:	Global	2018	2019	2020	2021	Total
1 - 01 - Recursos Próprios		0,00	5.000,00	5.425,00	5.886,12	6.386,44	22.697,56
6 - 06 - Recursos Transferidos pelo FNAS		0,00	3.000,00	3.255,00	3.531,68	3.831,87	13.618,55
<b>Total:</b>		<b>0,00</b>	<b>8.000,00</b>	<b>8.680,00</b>	<b>9.417,80</b>	<b>10.218,31</b>	<b>36.316,11</b>

**Despesa PPA: 870 - 3 . 9002 . 8 . 243 . 100 . 2.181 . 0 . 319113**

### Estrutura Organizacional

Unidade gestora: 3 - Fundo Municipal de Assistência Social de Salgueiro  
Órgão orçamentário: 9000 - SECRETARIA DE DESENVOLVIMENTO SOCIAL  
Unidade orçamentária: 9002 - FUNDO MUNICIPAL DE ASSISTÊNCIA SOCIAL

### Classificação Funcional

Função: 8 - Assistência Social  
Subfunção: 243 - Assistência à Criança e ao Adolescente

### Estrutura Programática

Programa: 100 - PROTEÇÃO SOCIAL ESPECIAL  
Ação: 181 - COMPONENTE PISO DE ALTA COMPLEXIDADE I - CRIANÇA/ADOLESCENTE  
Subação:

### Natureza da Despesa

Categoria econômica: 3 - Despesas Correntes  
Grupo de despesa: 1 - Pessoal e Encargos Sociais  
Modalidade de aplicação: 91 - Aplicação Direta Decorrente de Operação entre Órgãos, Fundos e Entidades Integrantes dos Orçamentos Fiscal e da Seguridade Social  
Elemento de despesa: 13 - Obrigações Patronais

Fonte de recurso	Valores previstos:	Global	2018	2019	2020	2021	Total
1 - 01 - Recursos Próprios		0,00	1.000,00	1.085,00	1.177,00	1.277,00	4.539,00
6 - 06 - Recursos Transferidos pelo FNAS		0,00	1.000,00	1.085,00	1.177,00	1.277,00	4.539,00
<b>Total:</b>		<b>0,00</b>	<b>2.000,00</b>	<b>2.170,00</b>	<b>2.354,00</b>	<b>2.554,00</b>	<b>9.078,00</b>

**Despesa PPA: 885 - 3 . 9002 . 8 . 243 . 100 . 2.181 . 0 . 339014**

### Estrutura Organizacional

Unidade gestora: 3 - Fundo Municipal de Assistência Social de Salgueiro  
Órgão orçamentário: 9000 - SECRETARIA DE DESENVOLVIMENTO SOCIAL  
Unidade orçamentária: 9002 - FUNDO MUNICIPAL DE ASSISTÊNCIA SOCIAL

### Classificação Funcional

Função: 8 - Assistência Social  
Subfunção: 243 - Assistência à Criança e ao Adolescente

### Estrutura Programática

Programa: 100 - PROTEÇÃO SOCIAL ESPECIAL  
Ação: 181 - COMPONENTE PISO DE ALTA COMPLEXIDADE I - CRIANÇA/ADOLESCENTE  
Subação:

### Natureza da Despesa

Categoria econômica: 3 - Despesas Correntes  
Grupo de despesa: 3 - Outras Despesas Correntes  
Modalidade de aplicação: 90 - Aplicações Diretas  
Elemento de despesa: 14 - Diárias – Civil

Fonte de recurso	Valores previstos:	Global	2018	2019	2020	2021	Total
1 - 01 - Recursos Próprios		0,00	5.000,00	5.425,00	5.886,00	6.386,00	22.697,00
6 - 06 - Recursos Transferidos pelo FNAS		0,00	5.000,00	5.425,00	5.886,00	6.386,00	22.697,00
<b>Total:</b>		<b>0,00</b>	<b>10.000,00</b>	<b>10.850,00</b>	<b>11.772,00</b>	<b>12.772,00</b>	<b>45.394,00</b>

**Despesa PPA: 894 - 3 . 9002 . 8 . 243 . 100 . 2.181 . 0 . 339030**

### Estrutura Organizacional

Unidade gestora: 3 - Fundo Municipal de Assistência Social de Salgueiro  
Órgão orçamentário: 9000 - SECRETARIA DE DESENVOLVIMENTO SOCIAL  
Unidade orçamentária: 9002 - FUNDO MUNICIPAL DE ASSISTÊNCIA SOCIAL

# Prefeitura Municipal de Salgueiro

RUA JOAQUIM SAMPAIO, 279 - N S DAS GRAÇAS - 56.000-000 - Salgueiro/ PE  
CNPJ: 11.361.243/0001-71

Usuário: Rostand	Chave de Autenticação 1716-3162-081	Página 306 / 918
------------------	--	---------------------

## Despesa PPA por Programa e Ação

### Classificação Funcional

Função: 8 - Assistência Social  
Subfunção: 243 - Assistência à Criança e ao Adolescente

### Estrutura Programática

Programa: 100 - PROTEÇÃO SOCIAL ESPECIAL  
Ação: 181 - COMPONENTE PISO DE ALTA COMPLEXIDADE I - CRIANÇA/ADOLESCENTE

Subação:

### Natureza da Despesa

Categoria econômica: 3 - Despesas Correntes  
Grupo de despesa: 3 - Outras Despesas Correntes  
Modalidade de aplicação: 90 - Aplicações Diretas  
Elemento de despesa: 30 - Material de Consumo

Fonte de recurso	Valores previstos:	Global	2018	2019	2020	2021	Total
1 - 01 - Recursos Próprios		0,00	26.000,00	28.210,00	30.607,00	33.209,00	118.026,00
6 - 06 - Recursos Transferidos pelo FNAS		0,00	15.000,00	16.275,00	15.000,00	18.000,00	64.275,00
<b>Total:</b>		<b>0,00</b>	<b>41.000,00</b>	<b>44.485,00</b>	<b>45.607,00</b>	<b>51.209,00</b>	<b>182.301,00</b>

**Despesa PPA: 895 - 3 . 9002 . 8 . 243 . 100 . 2.181 . 0 . 339033**

### Estrutura Organizacional

Unidade gestora: 3 - Fundo Municipal de Assistência Social de Salgueiro  
Órgão orçamentário: 9000 - SECRETARIA DE DESENVOLVIMENTO SOCIAL  
Unidade orçamentária: 9002 - FUNDO MUNICIPAL DE ASSISTÊNCIA SOCIAL

### Classificação Funcional

Função: 8 - Assistência Social  
Subfunção: 243 - Assistência à Criança e ao Adolescente

### Estrutura Programática

Programa: 100 - PROTEÇÃO SOCIAL ESPECIAL  
Ação: 181 - COMPONENTE PISO DE ALTA COMPLEXIDADE I - CRIANÇA/ADOLESCENTE

Subação:

### Natureza da Despesa

Categoria econômica: 3 - Despesas Correntes  
Grupo de despesa: 3 - Outras Despesas Correntes  
Modalidade de aplicação: 90 - Aplicações Diretas  
Elemento de despesa: 33 - Passagens e Despesas com Locomoção

Fonte de recurso	Valores previstos:	Global	2018	2019	2020	2021	Total
1 - 01 - Recursos Próprios		0,00	2.000,00	2.170,00	2.354,00	2.554,00	9.078,00
<b>Total:</b>		<b>0,00</b>	<b>2.000,00</b>	<b>2.170,00</b>	<b>2.354,00</b>	<b>2.554,00</b>	<b>9.078,00</b>

**Despesa PPA: 898 - 3 . 9002 . 8 . 243 . 100 . 2.181 . 0 . 339036**

### Estrutura Organizacional

Unidade gestora: 3 - Fundo Municipal de Assistência Social de Salgueiro  
Órgão orçamentário: 9000 - SECRETARIA DE DESENVOLVIMENTO SOCIAL  
Unidade orçamentária: 9002 - FUNDO MUNICIPAL DE ASSISTÊNCIA SOCIAL

### Classificação Funcional

Função: 8 - Assistência Social  
Subfunção: 243 - Assistência à Criança e ao Adolescente

### Estrutura Programática

Programa: 100 - PROTEÇÃO SOCIAL ESPECIAL  
Ação: 181 - COMPONENTE PISO DE ALTA COMPLEXIDADE I - CRIANÇA/ADOLESCENTE

Subação:

### Natureza da Despesa

Categoria econômica: 3 - Despesas Correntes  
Grupo de despesa: 3 - Outras Despesas Correntes  
Modalidade de aplicação: 90 - Aplicações Diretas  
Elemento de despesa: 36 - Outros Serviços de Terceiros – Pessoa Física

Fonte de recurso	Valores previstos:	Global	2018	2019	2020	2021	Total
1 - 01 - Recursos Próprios		0,00	120.000,00	130.200,00	141.267,00	153.274,00	544.741,00
6 - 06 - Recursos Transferidos pelo FNAS		0,00	130.000,00	120.000,00	100.000,00	100.000,00	450.000,00
<b>Total:</b>		<b>0,00</b>	<b>250.000,00</b>	<b>250.200,00</b>	<b>241.267,00</b>	<b>253.274,00</b>	<b>994.741,00</b>

**Despesa PPA: 899 - 3 . 9002 . 8 . 243 . 100 . 2.181 . 0 . 339039**

### Estrutura Organizacional

Unidade gestora: 3 - Fundo Municipal de Assistência Social de Salgueiro  
Órgão orçamentário: 9000 - SECRETARIA DE DESENVOLVIMENTO SOCIAL  
Unidade orçamentária: 9002 - FUNDO MUNICIPAL DE ASSISTÊNCIA SOCIAL

# Prefeitura Municipal de Salgueiro

RUA JOAQUIM SAMPAIO, 279 - N S DAS GRAÇAS - 56.000-000 - Salgueiro/ PE  
CNPJ: 11.361.243/0001-71

Usuário: Rostand	Chave de Autenticação 1716-3162-081	Página 307 / 918
------------------	--	---------------------

## Despesa PPA por Programa e Ação

### Classificação Funcional

Função: 8 - Assistência Social  
Subfunção: 243 - Assistência à Criança e ao Adolescente

### Estrutura Programática

Programa: 100 - PROTEÇÃO SOCIAL ESPECIAL  
Ação: 181 - COMPONENTE PISO DE ALTA COMPLEXIDADE I - CRIANÇA/ADOLESCENTE  
Subação:

### Natureza da Despesa

Categoria econômica: 3 - Despesas Correntes  
Grupo de despesa: 3 - Outras Despesas Correntes  
Modalidade de aplicação: 90 - Aplicações Diretas  
Elemento de despesa: 39 - Outros Serviços de Terceiros – Pessoa Jurídica

Fonte de recurso	Valores previstos:	Global	2018	2019	2020	2021	Total
1 - 01 - Recursos Próprios		0,00	30.000,00	32.550,00	35.316,00	38.318,00	136.184,00
6 - 06 - Recursos Transferidos pelo FNAS		0,00	80.000,00	90.000,00	80.000,00	70.000,00	320.000,00
<b>Total:</b>		<b>0,00</b>	<b>110.000,00</b>	<b>122.550,00</b>	<b>115.316,00</b>	<b>108.318,00</b>	<b>456.184,00</b>

**Despesa PPA: 9002 - 3 . 9002 . 8 . 243 . 100 . 2.181 . 0 . 339048**

### Estrutura Organizacional

Unidade gestora: 3 - Fundo Municipal de Assistência Social de Salgueiro  
Órgão orçamentário: 9000 - SECRETARIA DE DESENVOLVIMENTO SOCIAL  
Unidade orçamentária: 9002 - FUNDO MUNICIPAL DE ASSISTÊNCIA SOCIAL

### Classificação Funcional

Função: 8 - Assistência Social  
Subfunção: 243 - Assistência à Criança e ao Adolescente

### Estrutura Programática

Programa: 100 - PROTEÇÃO SOCIAL ESPECIAL  
Ação: 181 - COMPONENTE PISO DE ALTA COMPLEXIDADE I - CRIANÇA/ADOLESCENTE  
Subação:

### Natureza da Despesa

Categoria econômica: 3 - Despesas Correntes  
Grupo de despesa: 3 - Outras Despesas Correntes  
Modalidade de aplicação: 90 - Aplicações Diretas  
Elemento de despesa: 48 - Outros Auxílios Financeiros a Pessoas Físicas

Fonte de recurso	Valores previstos:	Global	2018	2019	2020	2021	Total
1 - 01 - Recursos Próprios		0,00	2.000,00	2.170,00	2.354,00	2.554,00	9.078,00
6 - 06 - Recursos Transferidos pelo FNAS		0,00	1.000,00	1.085,00	1.177,00	1.277,00	4.539,00
<b>Total:</b>		<b>0,00</b>	<b>3.000,00</b>	<b>3.255,00</b>	<b>3.531,00</b>	<b>3.831,00</b>	<b>13.617,00</b>

**Ação: 2.185 MANUTENÇÃO DOS SERVIÇOS DE PROTEÇÃO ESPECIAL - ALTA COMPLEXIDADE PESSOAS IDOSAS, DEFICIENTES, POPULAÇÃO DE RUA E LGBT.**

Tipo: 2 - Atividades

Objetivo: MANUTENÇÃO DOS SERVIÇOS DE PROTEÇÃO ESPECIAL - ALTA COMPLEXIDADE PESSOAS IDOSAS, DEFICIENTES, POPULAÇÃO DE RUA E LGBT.

Produto: PROMOVER ACOLHIMENTO EM DIVERSOS TIPOS DE CASAS, DESTINADAS AS FAMILIAS E/OU INDIVIDUOS COM VINCULOS FAMILIARES ROMPIDOS OU FRAGILIZADOS, A FIM DE GARANTIR PROTEÇÃO INTEGRAL.

Sigla: PAEFE

**Indicador (unidade de medida):** 2 - AUMENTO NOS ÍNDICES DOS INDICAORES DO MINISTÉRIO DE DESENVOLVIMENTO SOCIAL - MDS (1 - UNIDADE , UNID.)

Método de cálculo:

Método de avaliação:

**Despesa PPA: 857 - 3 . 9002 . 8 . 244 . 100 . 2.185 . 0 . 319004**

### Estrutura Organizacional

Unidade gestora: 3 - Fundo Municipal de Assistência Social de Salgueiro  
Órgão orçamentário: 9000 - SECRETARIA DE DESENVOLVIMENTO SOCIAL  
Unidade orçamentária: 9002 - FUNDO MUNICIPAL DE ASSISTÊNCIA SOCIAL

### Classificação Funcional

Função: 8 - Assistência Social  
Subfunção: 244 - Assistência Comunitária

### Estrutura Programática

Programa: 100 - PROTEÇÃO SOCIAL ESPECIAL  
Ação: 185 - MANUTENÇÃO DOS SERVIÇOS DE PROTEÇÃO ESPECIAL - ALTA COMPLEXIDADE PESSOAS IDOSAS, DEFICIENTES, POPULAÇÃO DE RUA E LGBT.  
Subação:



# Prefeitura Municipal de Salgueiro

RUA JOAQUIM SAMPAIO, 279 - N S DAS GRAÇAS - 56.000-000 - Salgueiro/ PE  
CNPJ: 11.361.243/0001-71

Usuário: Rostand

Chave de Autenticação  
1716-3162-081

Página  
308 / 918

## Despesa PPA por Programa e Ação

### Natureza da Despesa

Categoria econômica: 3 - Despesas Correntes  
Grupo de despesa: 1 - Pessoal e Encargos Sociais  
Modalidade de aplicação: 90 - Aplicações Diretas  
Elemento de despesa: 4 - Contratação por Tempo Determinado

Fonte de recurso	Valores previstos:	Global	2018	2019	2020	2021	Total
1 - 01 - Recursos Próprios		0,00	6.000,00	6.510,00	7.063,00	7.663,00	27.236,00
6 - 06 - Recursos Transferidos pelo FNAS		0,00	6.000,00	6.510,00	7.063,00	7.663,00	27.236,00
<b>Total:</b>		<b>0,00</b>	<b>12.000,00</b>	<b>13.020,00</b>	<b>14.126,00</b>	<b>15.326,00</b>	<b>54.472,00</b>

**Despesa PPA: 973 - 3 . 9002 . 8 . 244 . 100 . 2.185 . 0 . 339030**

### Estrutura Organizacional

Unidade gestora: 3 - Fundo Municipal de Assistência Social de Salgueiro  
Órgão orçamentário: 9000 - SECRETARIA DE DESENVOLVIMENTO SOCIAL  
Unidade orçamentária: 9002 - FUNDO MUNICIPAL DE ASSISTÊNCIA SOCIAL

### Classificação Funcional

Função: 8 - Assistência Social  
Subfunção: 244 - Assistência Comunitária

### Estrutura Programática

Programa: 100 - PROTEÇÃO SOCIAL ESPECIAL  
Ação: 185 - MANUTENÇÃO DOS SERVIÇOS DE PROTEÇÃO ESPECIAL - ALTA COMPLEXIDADE PESSOAS IDOSAS, DEFICIENTES, POPULAÇÃO DE RUA E LGBT.  
Subação:

### Natureza da Despesa

Categoria econômica: 3 - Despesas Correntes  
Grupo de despesa: 3 - Outras Despesas Correntes  
Modalidade de aplicação: 90 - Aplicações Diretas  
Elemento de despesa: 30 - Material de Consumo

Fonte de recurso	Valores previstos:	Global	2018	2019	2020	2021	Total
1 - 01 - Recursos Próprios		0,00	1.000,00	1.085,00	1.177,00	1.277,00	4.539,00
6 - 06 - Recursos Transferidos pelo FNAS		0,00	1.000,00	1.085,00	1.177,00	1.277,00	4.539,00
<b>Total:</b>		<b>0,00</b>	<b>2.000,00</b>	<b>2.170,00</b>	<b>2.354,00</b>	<b>2.554,00</b>	<b>9.078,00</b>

**Despesa PPA: 974 - 3 . 9002 . 8 . 244 . 100 . 2.185 . 0 . 339036**

### Estrutura Organizacional

Unidade gestora: 3 - Fundo Municipal de Assistência Social de Salgueiro  
Órgão orçamentário: 9000 - SECRETARIA DE DESENVOLVIMENTO SOCIAL  
Unidade orçamentária: 9002 - FUNDO MUNICIPAL DE ASSISTÊNCIA SOCIAL

### Classificação Funcional

Função: 8 - Assistência Social  
Subfunção: 244 - Assistência Comunitária

### Estrutura Programática

Programa: 100 - PROTEÇÃO SOCIAL ESPECIAL  
Ação: 185 - MANUTENÇÃO DOS SERVIÇOS DE PROTEÇÃO ESPECIAL - ALTA COMPLEXIDADE PESSOAS IDOSAS, DEFICIENTES, POPULAÇÃO DE RUA E LGBT.  
Subação:

### Natureza da Despesa

Categoria econômica: 3 - Despesas Correntes  
Grupo de despesa: 3 - Outras Despesas Correntes  
Modalidade de aplicação: 90 - Aplicações Diretas  
Elemento de despesa: 36 - Outros Serviços de Terceiros – Pessoa Física

Fonte de recurso	Valores previstos:	Global	2018	2019	2020	2021	Total
1 - 01 - Recursos Próprios		0,00	1.000,00	1.085,00	1.177,00	1.277,00	4.539,00
6 - 06 - Recursos Transferidos pelo FNAS		0,00	10.000,00	15.000,00	20.000,00	25.000,00	70.000,00
<b>Total:</b>		<b>0,00</b>	<b>11.000,00</b>	<b>16.085,00</b>	<b>21.177,00</b>	<b>26.277,00</b>	<b>74.539,00</b>

**Despesa PPA: 975 - 3 . 9002 . 8 . 244 . 100 . 2.185 . 0 . 339039**

### Estrutura Organizacional

Unidade gestora: 3 - Fundo Municipal de Assistência Social de Salgueiro  
Órgão orçamentário: 9000 - SECRETARIA DE DESENVOLVIMENTO SOCIAL  
Unidade orçamentária: 9002 - FUNDO MUNICIPAL DE ASSISTÊNCIA SOCIAL

### Classificação Funcional

Função: 8 - Assistência Social  
Subfunção: 244 - Assistência Comunitária

### Estrutura Programática

Programa: 100 - PROTEÇÃO SOCIAL ESPECIAL  
Ação: 185 - MANUTENÇÃO DOS SERVIÇOS DE PROTEÇÃO ESPECIAL - ALTA COMPLEXIDADE PESSOAS IDOSAS, DEFICIENTES, POPULAÇÃO DE RUA E LGBT.  
Subação:

# Prefeitura Municipal de Salgueiro

RUA JOAQUIM SAMPAIO, 279 - N S DAS GRAÇAS - 56.000-000 - Salgueiro/ PE  
CNPJ: 11.361.243/0001-71

Usuário: Rostand

Chave de Autenticação  
1716-3162-081

Página  
309 / 918

## Despesa PPA por Programa e Ação

### Natureza da Despesa

Categoria econômica: 3 - Despesas Correntes  
Grupo de despesa: 3 - Outras Despesas Correntes  
Modalidade de aplicação: 90 - Aplicações Diretas  
Elemento de despesa: 39 - Outros Serviços de Terceiros – Pessoa Jurídica

Fonte de recurso	Valores previstos:	Global	2018	2019	2020	2021	Total
1 - 01 - Recursos Próprios		0,00	1.000,00	1.085,00	1.177,00	1.277,00	4.539,00
6 - 06 - Recursos Transferidos pelo FNAS		0,00	8.000,00	10.000,00	12.000,00	14.000,00	44.000,00
<b>Total:</b>		<b>0,00</b>	<b>9.000,00</b>	<b>11.085,00</b>	<b>13.177,00</b>	<b>15.277,00</b>	<b>48.539,00</b>

**Despesa PPA: 978 - 3 . 9002 . 8 . 244 . 100 . 2.185 . 0 . 339041**

### Estrutura Organizacional

Unidade gestora: 3 - Fundo Municipal de Assistência Social de Salgueiro  
Órgão orçamentário: 9000 - SECRETARIA DE DESENVOLVIMENTO SOCIAL  
Unidade orçamentária: 9002 - FUNDO MUNICIPAL DE ASSISTÊNCIA SOCIAL

### Classificação Funcional

Função: 8 - Assistência Social  
Subfunção: 244 - Assistência Comunitária

### Estrutura Programática

Programa: 100 - PROTEÇÃO SOCIAL ESPECIAL  
Ação: 185 - MANUTENÇÃO DOS SERVIÇOS DE PROTEÇÃO ESPECIAL - ALTA COMPLEXIDADE PESSOAS IDOSAS, DEFICIENTES, POPULAÇÃO DE RUA E LGBT.

Subação:

### Natureza da Despesa

Categoria econômica: 3 - Despesas Correntes  
Grupo de despesa: 3 - Outras Despesas Correntes  
Modalidade de aplicação: 90 - Aplicações Diretas  
Elemento de despesa: 41 - Contribuições

Fonte de recurso	Valores previstos:	Global	2018	2019	2020	2021	Total
1 - 01 - Recursos Próprios		0,00	1.000,00	1.085,00	1.177,00	1.277,00	4.539,00
6 - 06 - Recursos Transferidos pelo FNAS		0,00	3.000,00	4.000,00	5.000,00	6.000,00	18.000,00
<b>Total:</b>		<b>0,00</b>	<b>4.000,00</b>	<b>5.085,00</b>	<b>6.177,00</b>	<b>7.277,00</b>	<b>22.539,00</b>

**Despesa PPA: 981 - 3 . 9002 . 8 . 244 . 100 . 2.185 . 0 . 339048**

### Estrutura Organizacional

Unidade gestora: 3 - Fundo Municipal de Assistência Social de Salgueiro  
Órgão orçamentário: 9000 - SECRETARIA DE DESENVOLVIMENTO SOCIAL  
Unidade orçamentária: 9002 - FUNDO MUNICIPAL DE ASSISTÊNCIA SOCIAL

### Classificação Funcional

Função: 8 - Assistência Social  
Subfunção: 244 - Assistência Comunitária

### Estrutura Programática

Programa: 100 - PROTEÇÃO SOCIAL ESPECIAL  
Ação: 185 - MANUTENÇÃO DOS SERVIÇOS DE PROTEÇÃO ESPECIAL - ALTA COMPLEXIDADE PESSOAS IDOSAS, DEFICIENTES, POPULAÇÃO DE RUA E LGBT.

Subação:

### Natureza da Despesa

Categoria econômica: 3 - Despesas Correntes  
Grupo de despesa: 3 - Outras Despesas Correntes  
Modalidade de aplicação: 90 - Aplicações Diretas  
Elemento de despesa: 48 - Outros Auxílios Financeiros a Pessoas Físicas

Fonte de recurso	Valores previstos:	Global	2018	2019	2020	2021	Total
1 - 01 - Recursos Próprios		0,00	1.000,00	1.085,00	1.177,00	1.277,00	4.539,00
<b>Total:</b>		<b>0,00</b>	<b>1.000,00</b>	<b>1.085,00</b>	<b>1.177,00</b>	<b>1.277,00</b>	<b>4.539,00</b>

**Despesa PPA: 985 - 3 . 9002 . 8 . 244 . 100 . 2.185 . 0 . 319011**

### Estrutura Organizacional

Unidade gestora: 3 - Fundo Municipal de Assistência Social de Salgueiro  
Órgão orçamentário: 9000 - SECRETARIA DE DESENVOLVIMENTO SOCIAL  
Unidade orçamentária: 9002 - FUNDO MUNICIPAL DE ASSISTÊNCIA SOCIAL

### Classificação Funcional

Função: 8 - Assistência Social  
Subfunção: 244 - Assistência Comunitária

### Estrutura Programática

Programa: 100 - PROTEÇÃO SOCIAL ESPECIAL  
Ação: 185 - MANUTENÇÃO DOS SERVIÇOS DE PROTEÇÃO ESPECIAL - ALTA COMPLEXIDADE PESSOAS IDOSAS, DEFICIENTES, POPULAÇÃO DE RUA E LGBT.

Subação:

# Prefeitura Municipal de Salgueiro

RUA JOAQUIM SAMPAIO, 279 - N S DAS GRAÇAS - 56.000-000 - Salgueiro/ PE  
CNPJ: 11.361.243/0001-71

Usuário: Rostand

Chave de Autenticação

1716-3162-081

Página

310 / 918

## Despesa PPA por Programa e Ação

### Natureza da Despesa

Categoria econômica: 3 - Despesas Correntes  
Grupo de despesa: 1 - Pessoal e Encargos Sociais  
Modalidade de aplicação: 90 - Aplicações Diretas  
Elemento de despesa: 11 - Vencimentos e Vantagens Fixas – Pessoal Civil

Fonte de recurso	Valores previstos:	Global	2018	2019	2020	2021	Total
1 - 01 - Recursos Próprios		0,00	12.000,00	13.020,00	14.126,00	15.327,00	54.473,00
6 - 06 - Recursos Transferidos pelo FNAS		0,00	12.000,00	13.020,00	14.126,00	15.327,00	54.473,00
<b>Total:</b>		<b>0,00</b>	<b>24.000,00</b>	<b>26.040,00</b>	<b>28.252,00</b>	<b>30.654,00</b>	<b>108.946,00</b>

# Prefeitura Municipal de Salgueiro

RUA JOAQUIM SAMPAIO, 279 - N S DAS GRAÇAS - 56.000-000 - Salgueiro/ PE  
CNPJ: 11.361.243/0001-71

Usuário: Rostand

Chave de Autenticação

1716-3162-081

Página

311 / 918

## Despesa PPA por Programa e Ação

<b>Programa:</b>	<b>102 - PREVIDÊNCIA SOCIAL A NÃO SEGURADOS</b>
Objetivo:	CONTRIBUIR PARA A PREVIDÊNCIA SOCIAL GERAL, QUANDO DA UTILIZAÇÃO DE PRESTADORES DE SERVIÇOS NAS OI
Problema:	CONTRIBUIÇÕES PREVIDENCIÁRIAS
Justificativa:	ASSEGURAR OS RESULTADOS E O SUCESSO DO CONJUNTO DE AÇÕES GERENCIADAS, TORNAR EFICIENTES E EFICAZES A SUA GESTÃO, SUPERVISÃO. ACOMPANHAMENTO E AVALIAÇÃO DE MODO A MONITORAR O CUMPRIMENTO DAS METAS ESTABELECIDAS .
Público alvo:	CONTRIBUINTE EM GERAL
Tipo:	2 - Apoio Administrativo
Responsável:	1 - CLEBEL DE SOUZA CORDEIRO
Horizonte temporal:	Contínuo
Fonte de financiamento:	( ) Seguridade Social (X) Fiscal
Macro objetivo:	

Indicador (unidade de medida):

**Ação:** **2.211 ENCARGOS COM INSS SOBRE SERVIÇOS PRESTADOS**

Tipo: 2 - Atividades

Objetivo: ENCARGOS COM INSS SOBRE SERVIÇOS PRESTADOS

Produto: .

Sigla:

**Indicador (unidade de medida):** 37 - Programa de Apoio às Políticas Públicas e Áreas Especiais não é mensurado por indicador (4 - Não Aplica-se, NA, NA)

Método de cálculo:

Não Aplica-se.

Método de avaliação:

Não Aplica-se.

**Despesa PPA:** **1570 - 8 . 35002 . 9 . 271 . 102 . 2.211 . 0 . 339047**

### Estrutura Organizacional

Unidade gestora:

8 - Autarquia Educacional de Salgueiro

Órgão orçamentário:

35000 - SECRETARIA DE EDUCAÇÃO, CULTURA E ESPORTE - ENTIDADE SUPERV.

Unidade orçamentária:

35002 - FACULDADE DE CIENCIAS HUMANAS DO SERTAO CENTRAL

### Classificação Funcional

Função:

9 - Previdência Social

Subfunção:

271 - Previdência Básica

### Estrutura Programática

Programa:

102 - PREVIDÊNCIA SOCIAL A NÃO SEGURADOS

Ação:

211 - ENCARGOS COM INSS SOBRE SERVIÇOS PRESTADOS

Subação:

### Natureza da Despesa

Categoria econômica:

3 - Despesas Correntes

Grupo de despesa:

3 - Outras Despesas Correntes

Modalidade de aplicação:

90 - Aplicações Diretas

Elemento de despesa:

47 - Obrigações Tributárias e Contributivas

Fonte de recurso	Valores previstos:	Global	2018	2019	2020	2021	Total
1 - 01 - Recursos Próprios		0,00	3.000,00	3.255,00	3.531,68	3.831,87	13.618,55
<b>Total:</b>		<b>0,00</b>	<b>3.000,00</b>	<b>3.255,00</b>	<b>3.531,68</b>	<b>3.831,87</b>	<b>13.618,55</b>

# Prefeitura Municipal de Salgueiro

RUA JOAQUIM SAMPAIO, 279 - N S DAS GRAÇAS - 56.000-000 - Salgueiro/ PE  
CNPJ: 11.361.243/0001-71

Usuário: Rostand

Chave de Autenticação  
1716-3162-081

Página  
312 / 918

## Despesa PPA por Programa e Ação

<b>Programa:</b>	<b>105 - PREVIDÊNCIA SOCIAL A SEGURADOS</b>
<b>Objetivo:</b>	CONTRIBUIR PARA PREVIDÊNCIA SOCIAL GERAL COMO EMPREGADOR, GARANTINDO ASSIM AOS SERVIDORES PARTICIPANTES DO SISTEMA, OS DIREITOS QUE A LEI LHES ASSEGURA
<b>Problema:</b>	ASSEGURAR OS RESULTADOS E O SUCESSO DO CONJUNTO DE AÇÕES GERENCIADAS, TORNAR EFICIENTES E EFICAZ ES A SUA GESTÃO, SUPERVISÃO, ACOMPANHAMENTO E AVALIAÇÃO DE MODO A MONITORAR O CUMPRIMENTO DAS METAS ESTABELECIDAS .
<b>Justificativa:</b>	ASSEGURAR OS RESULTADOS E O SUCESSO DO CONJUNTO DE AÇÕES GERENCIADAS, TORNAR EFICIENTES E EFICAZ ES A SUA GESTÃO, SUPERVISÃO, ACOMPANHAMENTO E AVALIAÇÃO DE MODO A MONITORAR O CUMPRIMENTO DAS METAS ESTABELECIDAS .
<b>Público alvo:</b>	SEGURADOS EM GERAL
<b>Tipo:</b>	2 - Apoio Administrativo
<b>Responsável:</b>	1 - CLEBEL DE SOUZA CORDEIRO
<b>Horizonte temporal:</b>	Contínuo
<b>Fonte de financiamento:</b>	( ) Seguridade Social (X) Fiscal
<b>Macro objetivo:</b>	

### Indicador (unidade de medida):

**Ação:** 2.47 CONTRIBUIÇÃO PREVIDENCIÁRIA - INSS

**Tipo:** 2 - Atividades

**Objetivo:** CONTRIBUIÇÃO PREVIDENCIÁRIA - INSS

**Produto:** .

**Sigla:**

**Indicador (unidade de medida):** 37 - Programa de Apoio às Políticas Públicas e Áreas Especiais não é mensurado por indicador (4 - Não Aplica-se, NA, NA)

**Método de cálculo:** Não Aplica-se.

**Método de avaliação:** Não Aplica-se.

**Despesa PPA:** 364 - 1 . 4002 . 9 . 271 . 105 . 2.47 . 0 . 319013

#### Estrutura Organizacional

Unidade gestora: 1 - Prefeitura Municipal de Salgueiro

Órgão orçamentário: 4000 - SECRETÁRIA DE ADMINISTRAÇÃO

Unidade orçamentária: 4002 - DIRETORIA DE GESTÃO DE PESSOAS

#### Classificação Funcional

Função: 9 - Previdência Social

Subfunção: 271 - Previdência Básica

#### Estrutura Programática

Programa: 105 - PREVIDÊNCIA SOCIAL A SEGURADOS

Ação: 47 - CONTRIBUIÇÃO PREVIDENCIÁRIA - INSS

Subação:

#### Natureza da Despesa

Categoria econômica: 3 - Despesas Correntes

Grupo de despesa: 1 - Pessoal e Encargos Sociais

Modalidade de aplicação: 90 - Aplicações Diretas

Elemento de despesa: 13 - Obrigações Patronais

Fonte de recurso	Valores previstos:	Global	2018	2019	2020	2021	Total
1 - 01 - Recursos Próprios		0,00	56.998,00	56.998,00	56.998,00	56.998,00	227.992,00

**Total:** 0,00 56.998,00 56.998,00 56.998,00 56.998,00 56.998,00 227.992,00

**Despesa PPA:** 367 - 1 . 4002 . 9 . 271 . 105 . 2.47 . 0 . 319092

#### Estrutura Organizacional

Unidade gestora: 1 - Prefeitura Municipal de Salgueiro

Órgão orçamentário: 4000 - SECRETÁRIA DE ADMINISTRAÇÃO

Unidade orçamentária: 4002 - DIRETORIA DE GESTÃO DE PESSOAS

#### Classificação Funcional

Função: 9 - Previdência Social

Subfunção: 271 - Previdência Básica

#### Estrutura Programática

Programa: 105 - PREVIDÊNCIA SOCIAL A SEGURADOS

Ação: 47 - CONTRIBUIÇÃO PREVIDENCIÁRIA - INSS

Subação:

# Prefeitura Municipal de Salgueiro

RUA JOAQUIM SAMPAIO, 279 - N S DAS GRAÇAS - 56.000-000 - Salgueiro/ PE  
CNPJ: 11.361.243/0001-71

Usuário: Rostand	Chave de Autenticação 1716-3162-081	Página 313 / 918
------------------	--	---------------------

## Despesa PPA por Programa e Ação

### Natureza da Despesa

Categoria econômica: 3 - Despesas Correntes  
Grupo de despesa: 1 - Pessoal e Encargos Sociais  
Modalidade de aplicação: 90 - Aplicações Diretas  
Elemento de despesa: 92 - Despesas de Exercícios Anteriores

Fonte de recurso	Valores previstos:	Global	2018	2019	2020	2021	Total
1 - 01 - Recursos Próprios		0,00	2.000,00	2.000,00	2.000,00	2.000,00	8.000,00
<b>Total:</b>		<b>0,00</b>	<b>2.000,00</b>	<b>2.000,00</b>	<b>2.000,00</b>	<b>2.000,00</b>	<b>8.000,00</b>

**Ação:** 2.48 CONTRIBUIÇÃO PREVIDENCIÁRIA - FUNPRESSAL

Tipo: 2 - Atividades

Objetivo: CONTRIBUIÇÃO PREVIDENCIÁRIA - FUNPRESSAL

Produto: .

Sigla:

**Indicador (unidade de medida):** 37 - Programa de Apoio às Políticas Públicas e Áreas Especiais não é mensurado por indicador (4 - Não Aplica-se, NA, NA)

Método de cálculo: Não Aplica-se.

Método de avaliação: Não Aplica-se.

**Despesa PPA:** 369 - 1 . 4002 . 9 . 272 . 105 . 2.48 . 0 . 319192

### Estrutura Organizacional

Unidade gestora: 1 - Prefeitura Municipal de Salgueiro  
Órgão orçamentário: 4000 - SECRETÁRIA DE ADMINISTRAÇÃO  
Unidade orçamentária: 4002 - DIRETORIA DE GESTÃO DE PESSOAS

### Classificação Funcional

Função: 9 - Previdência Social  
Subfunção: 272 - Previdência do Regime Estatutário

### Estrutura Programática

Programa: 105 - PREVIDÊNCIA SOCIAL A SEGURADOS  
Ação: 48 - CONTRIBUIÇÃO PREVIDENCIÁRIA - FUNPRESSAL  
Subação:

### Natureza da Despesa

Categoria econômica: 3 - Despesas Correntes  
Grupo de despesa: 1 - Pessoal e Encargos Sociais  
Modalidade de aplicação: 91 - Aplicação Direta Decorrente de Operação entre Órgãos, Fundos e Entidades Integrantes dos Orçamentos Fiscal e da Seguridade Social  
Elemento de despesa: 92 - Despesas de Exercícios Anteriores

Fonte de recurso	Valores previstos:	Global	2018	2019	2020	2021	Total
1 - 01 - Recursos Próprios		0,00	5.000,00	5.000,00	5.000,00	5.000,00	20.000,00
<b>Total:</b>		<b>0,00</b>	<b>5.000,00</b>	<b>5.000,00</b>	<b>5.000,00</b>	<b>5.000,00</b>	<b>20.000,00</b>

**Despesa PPA:** 372 - 1 . 4002 . 9 . 272 . 105 . 2.48 . 0 . 319113

### Estrutura Organizacional

Unidade gestora: 1 - Prefeitura Municipal de Salgueiro  
Órgão orçamentário: 4000 - SECRETÁRIA DE ADMINISTRAÇÃO  
Unidade orçamentária: 4002 - DIRETORIA DE GESTÃO DE PESSOAS

### Classificação Funcional

Função: 9 - Previdência Social  
Subfunção: 272 - Previdência do Regime Estatutário

### Estrutura Programática

Programa: 105 - PREVIDÊNCIA SOCIAL A SEGURADOS  
Ação: 48 - CONTRIBUIÇÃO PREVIDENCIÁRIA - FUNPRESSAL  
Subação:

### Natureza da Despesa

Categoria econômica: 3 - Despesas Correntes  
Grupo de despesa: 1 - Pessoal e Encargos Sociais  
Modalidade de aplicação: 91 - Aplicação Direta Decorrente de Operação entre Órgãos, Fundos e Entidades Integrantes dos Orçamentos Fiscal e da Seguridade Social  
Elemento de despesa: 13 - Obrigações Patronais

Fonte de recurso	Valores previstos:	Global	2018	2019	2020	2021	Total
1 - 01 - Recursos Próprios		0,00	363.002,00	363.002,00	363.002,00	363.002,00	1.452.008,00
<b>Total:</b>		<b>0,00</b>	<b>363.002,00</b>	<b>363.002,00</b>	<b>363.002,00</b>	<b>363.002,00</b>	<b>1.452.008,00</b>

# Prefeitura Municipal de Salgueiro

RUA JOAQUIM SAMPAIO, 279 - N S DAS GRAÇAS - 56.000-000 - Salgueiro/ PE  
CNPJ: 11.361.243/0001-71

Usuário: Rostand	Chave de Autenticação 1716-3162-081	Página 314 / 918
------------------	--	---------------------

## Despesa PPA por Programa e Ação

**Ação:** 2.206 CONTRIBUIÇÃO PATRONAL DA AUTARQUIA EDUCACIONAL DO SALGUEIRO AO INSS

**Tipo:** 2 - Atividades

**Objetivo:** CONTRIBUIÇÃO PATRONAL DA AUTARQUIA EDUCACIONAL DO SALGUEIRO AO INSS

**Produto:** .

**Sigla:**

**Indicador (unidade de medida):** 37 - Programa de Apoio às Políticas Públicas e Áreas Especiais não é mensurado por indicador (4 - Não Aplica-se, NA, NA)

Método de cálculo: Não Aplica-se.

Método de avaliação: Não Aplica-se.

**Despesa PPA:** 1553 - 8 . 35001 . 9 . 271 . 105 . 2.206 . 0 . 319013

### Estrutura Organizacional

Unidade gestora: 8 - Autarquia Educacional de Salgueiro

Órgão orçamentário: 35000 - SECRETARIA DE EDUCAÇÃO, CULTURA E ESPORTE - ENTIDADE SUPERV.

Unidade orçamentária: 35001 - AUTARQUIA EDUCACIONAL DO SALGUEIRO - DIRETORIA EXECUTIVA

### Classificação Funcional

Função: 9 - Previdência Social

Subfunção: 271 - Previdência Básica

### Estrutura Programática

Programa: 105 - PREVIDÊNCIA SOCIAL A SEGURADOS

Ação: 206 - CONTRIBUIÇÃO PATRONAL DA AUTARQUIA EDUCACIONAL DO SALGUEIRO AO INSS

Subação:

### Natureza da Despesa

Categoria econômica: 3 - Despesas Correntes

Grupo de despesa: 1 - Pessoal e Encargos Sociais

Modalidade de aplicação: 90 - Aplicações Diretas

Elemento de despesa: 13 - Obrigações Patronais

Fonte de recurso	Valores previstos:	Global	2018	2019	2020	2021	Total
1 - 01 - Recursos Próprios		0,00	40.000,00	43.400,00	47.089,00	51.091,56	181.580,56
<b>Total:</b>		<b>0,00</b>	<b>40.000,00</b>	<b>43.400,00</b>	<b>47.089,00</b>	<b>51.091,56</b>	<b>181.580,56</b>

**Ação:** 2.207 CONTRIBUIÇÃO PATRONAL DA AUTARQUIA EDUCACIONAL DO SALGUEIRO AO FUNPRESSAL

**Tipo:** 2 - Atividades

**Objetivo:** CONTRIBUIÇÃO PATRONAL DA AUTARQUIA EDUCACIONAL DO SALGUEIRO AO FUNPRESSAL

**Produto:** .

**Sigla:**

**Indicador (unidade de medida):** 37 - Programa de Apoio às Políticas Públicas e Áreas Especiais não é mensurado por indicador (4 - Não Aplica-se, NA, NA)

Método de cálculo: Não Aplica-se.

Método de avaliação: Não Aplica-se.

**Despesa PPA:** 1554 - 8 . 35001 . 9 . 272 . 105 . 2.207 . 0 . 319113

### Estrutura Organizacional

Unidade gestora: 8 - Autarquia Educacional de Salgueiro

Órgão orçamentário: 35000 - SECRETARIA DE EDUCAÇÃO, CULTURA E ESPORTE - ENTIDADE SUPERV.

Unidade orçamentária: 35001 - AUTARQUIA EDUCACIONAL DO SALGUEIRO - DIRETORIA EXECUTIVA

### Classificação Funcional

Função: 9 - Previdência Social

Subfunção: 272 - Previdência do Regime Estatutário

### Estrutura Programática

Programa: 105 - PREVIDÊNCIA SOCIAL A SEGURADOS

Ação: 207 - CONTRIBUIÇÃO PATRONAL DA AUTARQUIA EDUCACIONAL DO SALGUEIRO AO FUNPRESSAL

Subação:

### Natureza da Despesa

Categoria econômica: 3 - Despesas Correntes

Grupo de despesa: 1 - Pessoal e Encargos Sociais

Modalidade de aplicação: 91 - Aplicação Direta Decorrente de Operação entre Órgãos, Fundos e Entidades Integrantes dos Orçamentos Fiscal e da Seguridade Social

Elemento de despesa: 13 - Obrigações Patronais

Fonte de recurso	Valores previstos:	Global	2018	2019	2020	2021	Total
1 - 01 - Recursos Próprios		0,00	385.000,00	417.725,00	453.231,62	491.756,31	1.747.712,93
<b>Total:</b>		<b>0,00</b>	<b>385.000,00</b>	<b>417.725,00</b>	<b>453.231,62</b>	<b>491.756,31</b>	<b>1.747.712,93</b>

# Prefeitura Municipal de Salgueiro

RUA JOAQUIM SAMPAIO, 279 - N S DAS GRAÇAS - 56.000-000 - Salgueiro/ PE  
CNPJ: 11.361.243/0001-71

Usuário: Rostand	Chave de Autenticação 1716-3162-081	Página 315 / 918
------------------	--	---------------------

## Despesa PPA por Programa e Ação

**Ação:** 2.213 CONTRIBUIÇÃO PREVIDENCIÁRIA- INSS DA FACHUSC

**Tipo:** 2 - Atividades

**Objetivo:** CONTRIBUIÇÃO PREVIDENCIÁRIA- INSS DA FACHUSC

**Produto:** .

**Sigla:**

**Indicador (unidade de medida):** 37 - Programa de Apoio às Políticas Públicas e Áreas Especiais não é mensurado por indicador (4 - Não Aplica-se, NA, NA)

Método de cálculo: Não Aplica-se.

Método de avaliação: Não Aplica-se.

**Despesa PPA:** 1577 - 8 . 35002 . 9 . 271 . 105 . 2.213 . 0 . 319013

### Estrutura Organizacional

Unidade gestora: 8 - Autarquia Educacional de Salgueiro

Órgão orçamentário: 35000 - SECRETARIA DE EDUCAÇÃO, CULTURA E ESPORTE - ENTIDADE SUPERV.

Unidade orçamentária: 35002 - FACULDADE DE CIENCIAS HUMANAS DO SERTAO CENTRAL

### Classificação Funcional

Função: 9 - Previdência Social

Subfunção: 271 - Previdência Básica

### Estrutura Programática

Programa: 105 - PREVIDÊNCIA SOCIAL A SEGURADOS

Ação: 213 - CONTRIBUIÇÃO PREVIDENCIÁRIA- INSS DA FACHUSC

Subação:

### Natureza da Despesa

Categoria econômica: 3 - Despesas Correntes

Grupo de despesa: 1 - Pessoal e Encargos Sociais

Modalidade de aplicação: 90 - Aplicações Diretas

Elemento de despesa: 13 - Obrigações Patronais

Fonte de recurso	Valores previstos:	Global	2018	2019	2020	2021	Total
1 - 01 - Recursos Próprios		0,00	480.000,00	520.800,00	565.068,00	613.098,78	2.178.966,78
<b>Total:</b>		<b>0,00</b>	<b>480.000,00</b>	<b>520.800,00</b>	<b>565.068,00</b>	<b>613.098,78</b>	<b>2.178.966,78</b>

**Ação:** 2.214 CONTRIBUIÇÃO PREVIDENCIÁRIA - RPPS FUNPRESSAL DA FACHUSC

**Tipo:** 2 - Atividades

**Objetivo:** CONTRIBUIÇÃO PREVIDENCIÁRIA - RPPS FUNPRESSAL DA FACHUSC

**Produto:** .

**Sigla:**

**Indicador (unidade de medida):** 37 - Programa de Apoio às Políticas Públicas e Áreas Especiais não é mensurado por indicador (4 - Não Aplica-se, NA, NA)

Método de cálculo: Não Aplica-se.

Método de avaliação: Não Aplica-se.

**Despesa PPA:** 1578 - 8 . 35002 . 9 . 271 . 105 . 2.214 . 0 . 319113

### Estrutura Organizacional

Unidade gestora: 8 - Autarquia Educacional de Salgueiro

Órgão orçamentário: 35000 - SECRETARIA DE EDUCAÇÃO, CULTURA E ESPORTE - ENTIDADE SUPERV.

Unidade orçamentária: 35002 - FACULDADE DE CIENCIAS HUMANAS DO SERTAO CENTRAL

### Classificação Funcional

Função: 9 - Previdência Social

Subfunção: 271 - Previdência Básica

### Estrutura Programática

Programa: 105 - PREVIDÊNCIA SOCIAL A SEGURADOS

Ação: 214 - CONTRIBUIÇÃO PREVIDENCIÁRIA - RPPS FUNPRESSAL DA FACHUSC

Subação:

### Natureza da Despesa

Categoria econômica: 3 - Despesas Correntes

Grupo de despesa: 1 - Pessoal e Encargos Sociais

Modalidade de aplicação: 91 - Aplicação Direta Decorrente de Operação entre Órgãos, Fundos e Entidades Integrantes dos Orçamentos Fiscal e da Seguridade Social

Elemento de despesa: 13 - Obrigações Patronais

Fonte de recurso	Valores previstos:	Global	2018	2019	2020	2021	Total
1 - 01 - Recursos Próprios		0,00	40.000,00	43.400,00	47.089,00	51.091,56	181.580,56
<b>Total:</b>		<b>0,00</b>	<b>40.000,00</b>	<b>43.400,00</b>	<b>47.089,00</b>	<b>51.091,56</b>	<b>181.580,56</b>



# Prefeitura Municipal de Salgueiro

RUA JOAQUIM SAMPAIO, 279 - N S DAS GRAÇAS - 56.000-000 - Salgueiro/ PE  
CNPJ: 11.361.243/0001-71

Usuário: Rostand

Chave de Autenticação

1716-3162-081

Página

316 / 918

## Despesa PPA por Programa e Ação

**Programa:** 112 - EDUCAÇÃO EM SAÚDE  
**Objetivo:** ASSEGURAR OS RESULTADOS E O SUCESSO DO CONJUNTO DE AÇÕES GERENCIADAS, TORNAR EFICIENTE E EFICAZES A SUA GESTÃO, SUPERVISÃO, ACOMPANHAMENTO E AVALIAÇÃO DE MODO A MONITORAR O CUMPRIMENTO DAS METAS ESTABELECIDAS.  
**Problema:** ASSEGURAR OS RESULTADOS E O SUCESSO DO CONJUNTO DE AÇÕES GERENCIADAS, TORNAR EFICIENTE E EFICAZES A SUA GESTÃO, SUPERVISÃO, ACOMPANHAMENTO E AVALIAÇÃO DE MODO A MONITORAR O CUMPRIMENTO DAS METAS ESTABELECIDAS.  
**Justificativa:** ASSEGURAR OS RESULTADOS E O SUCESSO DO CONJUNTO DE AÇÕES GERENCIADAS, TORNAR EFICIENTE E EFICAZES A SUA GESTÃO, SUPERVISÃO, ACOMPANHAMENTO E AVALIAÇÃO DE MODO A MONITORAR O CUMPRIMENTO DAS METAS ESTABELECIDAS.  
**Público alvo:** POPULAÇÃO EM GERAL  
**Tipo:** 1 - Finalístico  
**Responsável:** 1 - CLEBEL DE SOUZA CORDEIRO  
**Horizonte temporal:** Contínuo  
**Fonte de financiamento:** ( ) Seguridade Social (X) Fiscal  
**Macro objetivo:**

**Indicador (unidade de medida):**

**Ação:** 1.178 AQUISIÇÃO DE MÓVEIS, EQUIPAMENTOS E OUTROS MAERIAIS PERMANENTES

**Tipo:** 1 - Projetos

**Objetivo:** AQUISIÇÃO DE MÓVEIS, EQUIPAMENTOS E OUTROS MAERIAIS PERMANENTES

**Produto:** .

**Sigla:**

**Indicador (unidade de medida):** 37 - Programa de Apoio às Políticas Públicas e Áreas Especiais não é mensurado por indicador (4 - Não Aplica-se, NA, NA)

**Método de cálculo:** Não Aplica-se.

**Método de avaliação:** Não Aplica-se.

**Despesa PPA:** 1665 - 2 . 8002 . 10 . 301 . 112 . 1.178 . 0 . 449052

**Estrutura Organizacional**

**Unidade gestora:** 2 - Fundo Municipal de Saúde de Salgueiro

**Órgão orçamentário:** 8000 - SECRETARIA DE SAÚDE

**Unidade orçamentária:** 8002 - FUNDO MUNICIPAL DE SAÚDE

**Classificação Funcional**

**Função:** 10 - Saúde

**Subfunção:** 301 - Atenção Básica

**Estrutura Programática**

**Programa:** 112 - EDUCAÇÃO EM SAÚDE

**Ação:** 178 - AQUISIÇÃO DE MÓVEIS, EQUIPAMENTOS E OUTROS MAERIAIS PERMANENTES

**Subação:**

**Natureza da Despesa**

**Categoria econômica:** 4 - Despesas de Capital

**Grupo de despesa:** 4 - Investimentos

**Modalidade de aplicação:** 90 - Aplicações Diretas

**Elemento de despesa:** 52 - Equipamentos e Material Permanente

<b>Fonte de recurso</b>	<b>Valores previstos:</b>	<b>Global</b>	<b>2018</b>	<b>2019</b>	<b>2020</b>	<b>2021</b>	<b>Total</b>
3 - 03 - Receita de Imposto e de Transf. de Imp - Saúde		0,00	1.000,00	1.100,00	1.200,00	1.300,00	4.600,00
20 - 20 - Atenção Básica		0,00	3.000,00	3.100,00	3.200,00	3.500,00	12.800,00
<b>Total:</b>		<b>0,00</b>	<b>4.000,00</b>	<b>4.200,00</b>	<b>4.400,00</b>	<b>4.800,00</b>	<b>17.400,00</b>

**Ação:** 2.228 MANUTENÇÃO DO PROGRAMA EDUCAÇÃO PERMANENTE EM SAÚDE

**Tipo:** 2 - Atividades

**Objetivo:** MANUTENÇÃO DO PROGRAMA EDUCAÇÃO PERMANENTE EM SAÚDE

**Produto:** MANUTENÇÃO DO PROGRAMA EDUCAÇÃO PERMANENTE EM SAÚDE

**Sigla:**

**Indicador (unidade de medida):** 37 - Programa de Apoio às Políticas Públicas e Áreas Especiais não é mensurado por indicador (4 - Não Aplica-se, NA, NA)

**Método de cálculo:** Não Aplica-se.

**Método de avaliação:** Não Aplica-se.

# Prefeitura Municipal de Salgueiro

RUA JOAQUIM SAMPAIO, 279 - N S DAS GRAÇAS - 56.000-000 - Salgueiro/ PE  
CNPJ: 11.361.243/0001-71

Usuário: Rostand	Chave de Autenticação 1716-3162-081	Página 317 / 918
------------------	--	---------------------

## Despesa PPA por Programa e Ação

**Despesa PPA: 1658 - 2 . 8002 . 10 . 301 . 112 . 2.228 . 0 . 339030**

### Estrutura Organizacional

Unidade gestora: 2 - Fundo Municipal de Saúde de Salgueiro  
Órgão orçamentário: 8000 - SECRETARIA DE SAÚDE  
Unidade orçamentária: 8002 - FUNDO MUNICIPAL DE SAÚDE

### Classificação Funcional

Função: 10 - Saúde  
Subfunção: 301 - Atenção Básica

### Estrutura Programática

Programa: 112 - EDUCAÇÃO EM SAÚDE  
Ação: 228 - MANUTENÇÃO DO PROGRAMA EDUCAÇÃO PERMANENTE EM SAÚDE  
Subação:

### Natureza da Despesa

Categoria econômica: 3 - Despesas Correntes  
Grupo de despesa: 3 - Outras Despesas Correntes  
Modalidade de aplicação: 90 - Aplicações Diretas  
Elemento de despesa: 30 - Material de Consumo

Fonte de recurso	Valores previstos:	Global	2018	2019	2020	2021	Total
3 - 03 - Receita de Imposto e de Transf. de Imp - Saúde		0,00	3.000,00	3.200,00	3.300,00	3.500,00	13.000,00
20 - 20 - Atenção Básica		0,00	2.000,00	2.100,00	2.200,00	2.300,00	8.600,00
<b>Total:</b>		<b>0,00</b>	<b>5.000,00</b>	<b>5.300,00</b>	<b>5.500,00</b>	<b>5.800,00</b>	<b>21.600,00</b>

**Despesa PPA: 1661 - 2 . 8002 . 10 . 301 . 112 . 2.228 . 0 . 339036**

### Estrutura Organizacional

Unidade gestora: 2 - Fundo Municipal de Saúde de Salgueiro  
Órgão orçamentário: 8000 - SECRETARIA DE SAÚDE  
Unidade orçamentária: 8002 - FUNDO MUNICIPAL DE SAÚDE

### Classificação Funcional

Função: 10 - Saúde  
Subfunção: 301 - Atenção Básica

### Estrutura Programática

Programa: 112 - EDUCAÇÃO EM SAÚDE  
Ação: 228 - MANUTENÇÃO DO PROGRAMA EDUCAÇÃO PERMANENTE EM SAÚDE  
Subação:

### Natureza da Despesa

Categoria econômica: 3 - Despesas Correntes  
Grupo de despesa: 3 - Outras Despesas Correntes  
Modalidade de aplicação: 90 - Aplicações Diretas  
Elemento de despesa: 36 - Outros Serviços de Terceiros – Pessoa Física

Fonte de recurso	Valores previstos:	Global	2018	2019	2020	2021	Total
3 - 03 - Receita de Imposto e de Transf. de Imp - Saúde		0,00	4.000,00	4.300,00	4.500,00	4.600,00	17.400,00
20 - 20 - Atenção Básica		0,00	4.000,00	4.300,00	4.500,00	5.000,00	17.800,00
<b>Total:</b>		<b>0,00</b>	<b>8.000,00</b>	<b>8.600,00</b>	<b>9.000,00</b>	<b>9.600,00</b>	<b>35.200,00</b>

**Despesa PPA: 1662 - 2 . 8002 . 10 . 301 . 112 . 2.228 . 0 . 339039**

### Estrutura Organizacional

Unidade gestora: 2 - Fundo Municipal de Saúde de Salgueiro  
Órgão orçamentário: 8000 - SECRETARIA DE SAÚDE  
Unidade orçamentária: 8002 - FUNDO MUNICIPAL DE SAÚDE

### Classificação Funcional

Função: 10 - Saúde  
Subfunção: 301 - Atenção Básica

### Estrutura Programática

Programa: 112 - EDUCAÇÃO EM SAÚDE  
Ação: 228 - MANUTENÇÃO DO PROGRAMA EDUCAÇÃO PERMANENTE EM SAÚDE  
Subação:

### Natureza da Despesa

Categoria econômica: 3 - Despesas Correntes  
Grupo de despesa: 3 - Outras Despesas Correntes  
Modalidade de aplicação: 90 - Aplicações Diretas  
Elemento de despesa: 39 - Outros Serviços de Terceiros – Pessoa Jurídica

Fonte de recurso	Valores previstos:	Global	2018	2019	2020	2021	Total
3 - 03 - Receita de Imposto e de Transf. de Imp - Saúde		0,00	3.000,00	3.200,00	3.300,00	3.500,00	13.000,00
20 - 20 - Atenção Básica		0,00	5.000,00	5.500,00	6.000,00	6.500,00	23.000,00
<b>Total:</b>		<b>0,00</b>	<b>8.000,00</b>	<b>8.700,00</b>	<b>9.300,00</b>	<b>10.000,00</b>	<b>36.000,00</b>

# Prefeitura Municipal de Salgueiro

RUA JOAQUIM SAMPAIO, 279 - N S DAS GRAÇAS - 56.000-000 - Salgueiro/ PE  
CNPJ: 11.361.243/0001-71

Usuário: Rostand

Chave de Autenticação

1716-3162-081

Página

318 / 918

## Despesa PPA por Programa e Ação

**Programa:** 113 - MELHORIA E EXPANSÃO DA REDE MUNICIPAL E SAÚDE  
**Objetivo:** ASSEGURAR OS RESULTADOS E O SUCESSO DO CONJUNTO DE AÇÕES GERENCIADAS, TORNAR EFICIENTE E EFICAZES A SUA GESTÃO, SUPERVISÃO, ACOMPANHAMENTO E AVALIAÇÃO DE MODO A MONITORAR O CUMPRIMENTO DAS METAS ESTABELECIDAS.  
**Problema:** ASSEGURAR OS RESULTADOS E O SUCESSO DO CONJUNTO DE AÇÕES GERENCIADAS, TORNAR EFICIENTE E EFICAZES A SUA GESTÃO, SUPERVISÃO, ACOMPANHAMENTO E AVALIAÇÃO DE MODO A MONITORAR O CUMPRIMENTO DAS METAS ESTABELECIDAS.  
**Justificativa:** ASSEGURAR OS RESULTADOS E O SUCESSO DO CONJUNTO DE AÇÕES GERENCIADAS, TORNAR EFICIENTE E EFICAZES A SUA GESTÃO, SUPERVISÃO, ACOMPANHAMENTO E AVALIAÇÃO DE MODO A MONITORAR O CUMPRIMENTO DAS METAS ESTABELECIDAS.  
**Público alvo:** POPULAÇÃO EM GERAL  
**Tipo:** 1 - Finalístico  
**Responsável:** 1 - CLEBEL DE SOUZA CORDEIRO  
**Horizonte temporal:** Contínuo  
**Fonte de financiamento:** (X) Seguridade Social (X) Fiscal  
**Macro objetivo:**

**Indicador (unidade de medida):**

**Ação:** 1.71 AQUISIÇÃO E/OU DESAPROPRIAÇÃO DE IMÓVEIS

**Tipo:** 1 - Projetos

**Objetivo:** AQUISIÇÃO E/OU DESAPROPRIAÇÃO DE IMÓVEIS

**Produto:** .

**Sigla:**

**Indicador (unidade de medida):** 8 - Bem Adquirido (5 - Bem Adquirido, BA)

Método de cálculo:

Método de avaliação:

**Despesa PPA:** 1624 - 2 . 8002 . 10 . 301 . 113 . 1.71 . 0 . 459061

**Estrutura Organizacional**

Unidade gestora: 2 - Fundo Municipal de Saúde de Salgueiro

Órgão orçamentário: 8000 - SECRETARIA DE SAÚDE

Unidade orçamentária: 8002 - FUNDO MUNICIPAL DE SAÚDE

**Classificação Funcional**

Função: 10 - Saúde

Subfunção: 301 - Atenção Básica

**Estrutura Programática**

Programa: 113 - MELHORIA E EXPANSÃO DA REDE MUNICIPAL E SAÚDE

Ação: 71 - AQUISIÇÃO E/OU DESAPROPRIAÇÃO DE IMÓVEIS

Subação:

**Natureza da Despesa**

Categoria econômica: 4 - Despesas de Capital

Grupo de despesa: 5 - Inversões Financeiras

Modalidade de aplicação: 90 - Aplicações Diretas

Elemento de despesa: 61 - Aquisição de Imóveis

**Fonte de recurso**

**Valores previstos:**

**Global**

**2018**

**2019**

**2020**

**2021**

**Total**

3 - 03 - Receita de Imposto e de Transf. de Imp - Saúde

0,00

50.000,00

60.000,00

65.000,00

70.000,00

245.000,00

**Total:**

**0,00**

**50.000,00**

**60.000,00**

**65.000,00**

**70.000,00**

**245.000,00**

**Ação:** 1.179 AQUISIÇÃO E/OU DESAPROPRIAÇÃO DE IMÓVEIS

**Tipo:** 1 - Projetos

**Objetivo:** AQUISIÇÃO E/OU DESAPROPRIAÇÃO DE IMÓVEIS

**Produto:** .

**Sigla:**

**Indicador (unidade de medida):** 37 - Programa de Apoio às Políticas Públicas e Áreas Especiais não é mensurado por indicador (4 - Não Aplica-se, NA, NA)

Método de cálculo: Não Aplica-se.

Método de avaliação: Não Aplica-se.

# Prefeitura Municipal de Salgueiro

RUA JOAQUIM SAMPAIO, 279 - N S DAS GRAÇAS - 56.000-000 - Salgueiro/ PE  
CNPJ: 11.361.243/0001-71

Usuário: Rostand

Chave de Autenticação

1716-3162-081

Página

319 / 918

## Despesa PPA por Programa e Ação

**Despesa PPA:** 2005 - 2 . 8002 . 10 . 301 . 113 . 1.179 . 0 . 449061

### Estrutura Organizacional

Unidade gestora: 2 - Fundo Municipal de Saúde de Salgueiro

Órgão orçamentário: 8000 - SECRETARIA DE SAÚDE

Unidade orçamentária: 8002 - FUNDO MUNICIPAL DE SAÚDE

### Classificação Funcional

Função: 10 - Saúde

Subfunção: 301 - Atenção Básica

### Estrutura Programática

Programa: 113 - MELHORIA E EXPANSÃO DA REDE MUNICIPAL E SAÚDE

Ação: 179 - AQUISIÇÃO E/OU DESAPROPRIAÇÃO DE IMÓVEIS

Subação:

### Natureza da Despesa

Categoria econômica: 4 - Despesas de Capital

Grupo de despesa: 4 - Investimentos

Modalidade de aplicação: 90 - Aplicações Diretas

Elemento de despesa: 61 - Aquisição de Imóveis

Fonte de recurso	Valores previstos:	Global	2018	2019	2020	2021	Total
3 - 03 - Receita de Imposto e de Transf. de Imp - Saúde		0,00	50.000,00	54.000,00	58.000,00	60.000,00	222.000,00
<b>Total:</b>		<b>0,00</b>	<b>50.000,00</b>	<b>54.000,00</b>	<b>58.000,00</b>	<b>60.000,00</b>	<b>222.000,00</b>

# Prefeitura Municipal de Salgueiro

RUA JOAQUIM SAMPAIO, 279 - N S DAS GRAÇAS - 56.000-000 - Salgueiro/ PE  
CNPJ: 11.361.243/0001-71

Usuário: Rostand	Chave de Autenticação 1716-3162-081	Página 320 / 918
------------------	--	---------------------

## Despesa PPA por Programa e Ação

<b>Programa:</b>	<b>114 - PROMOÇÃO A SAÚDE DE SALGUEIRO COM QUALIDADE</b>
Objetivo:	Ampliar e qualificar a atenção básica de saúde no que tange a sua infraestrutura e a seus serviços de saúde e gestão para melhorar a qualidade de vida da população.
Problema:	Ampliar e qualificar a atenção básica de saúde no que tange a sua infraestrutura e a seus serviços de saúde e gestão para melhorar a qualidade de vida da população.
Justificativa:	Ampliar e qualificar a atenção básica de saúde no que tange a sua infraestrutura e a seus serviços de saúde e gestão para melhorar a qualidade de vida da população.
Público alvo:	POPULAÇÃO EM GERAL
Tipo:	1 - Finalístico
Responsável:	1 - CLEBEL DE SOUZA CORDEIRO
Horizonte temporal:	Contínuo
Fonte de financiamento:	(X) Seguridade Social (X) Fiscal
Macro objetivo:	

### Indicador (unidade de medida):

#### Ação: 1.72 CONSTRUÇÃO DE UNIDADE DE SAÚDE

Tipo: 1 - Projetos  
Objetivo: CONSTRUÇÃO DE UNIDADE DE SAÚDE  
Produto: .  
Sigla:

Indicador (unidade de medida): 9 - Obras Executadas (6 - Obras Executadas, OE)

Método de cálculo:  
Método de avaliação:

#### Despesa PPA: 1627 - 2 . 8002 . 10 . 301 . 114 . 1.72 . 0 . 449051

##### Estrutura Organizacional

Unidade gestora: 2 - Fundo Municipal de Saúde de Salgueiro  
Órgão orçamentário: 8000 - SECRETARIA DE SAÚDE  
Unidade orçamentária: 8002 - FUNDO MUNICIPAL DE SAÚDE

##### Classificação Funcional

Função: 10 - Saúde  
Subfunção: 301 - Atenção Básica

##### Estrutura Programática

Programa: 114 - PROMOÇÃO A SAÚDE DE SALGUEIRO COM QUALIDADE  
Ação: 72 - CONSTRUÇÃO DE UNIDADE DE SAÚDE  
Subação:

##### Natureza da Despesa

Categoria econômica: 4 - Despesas de Capital  
Grupo de despesa: 4 - Investimentos  
Modalidade de aplicação: 90 - Aplicações Diretas  
Elemento de despesa: 51 - Obras e Instalações

Fonte de recurso	Valores previstos:	Global	2018	2019	2020	2021	Total
3 - 03 - Receita de Imposto e de Transf. de Imp - Saúde		0,00	100.000,00	130.000,00	150.000,00	170.000,00	550.000,00
20 - 20 - Atenção Básica		0,00	150.000,00	150.000,00	150.000,00	150.000,00	600.000,00
24 - 24 - Investimento SUS		0,00	360.000,00	365.000,00	370.000,00	375.000,00	1.470.000,00
14 - 14 - Convênio de Saúde		0,00	130.000,00	132.000,00	133.000,00	135.000,00	530.000,00
<b>Total:</b>		<b>0,00</b>	<b>740.000,00</b>	<b>777.000,00</b>	<b>803.000,00</b>	<b>830.000,00</b>	<b>3.150.000,00</b>

#### Ação: 1.73 CONTRUÇÃO, REFORMA E/OU AMPLIAÇÃO DE UNIDADES DE SAÚDE

Tipo: 1 - Projetos  
Objetivo: CONTRUÇÃO, REFORMA E/OU AMPLIAÇÃO DE UNIDADES DE SAÚDE  
Produto: .  
Sigla:

Indicador (unidade de medida): 41 - Estado de Conservação do Bem Patrimonial (2 - Outros, OUT)

Método de cálculo:  
Método de avaliação:

# Prefeitura Municipal de Salgueiro

RUA JOAQUIM SAMPAIO, 279 - N S DAS GRAÇAS - 56.000-000 - Salgueiro/ PE  
CNPJ: 11.361.243/0001-71

Usuário: Rostand	Chave de Autenticação 1716-3162-081	Página 321 / 918
------------------	--	---------------------

## Despesa PPA por Programa e Ação

**Despesa PPA:** 1630 - 2 . 8002 . 10 . 301 . 114 . 1.73 . 0 . 449051

### Estrutura Organizacional

Unidade gestora: 2 - Fundo Municipal de Saúde de Salgueiro  
Órgão orçamentário: 8000 - SECRETARIA DE SAÚDE  
Unidade orçamentária: 8002 - FUNDO MUNICIPAL DE SAÚDE

### Classificação Funcional

Função: 10 - Saúde  
Subfunção: 301 - Atenção Básica

### Estrutura Programática

Programa: 114 - PROMOÇÃO A SAÚDE DE SALGUEIRO COM QUALIDADE  
Ação: 73 - CONTRUÇÃO, REFORMA E/OU AMPLIAÇÃO DE UNIDADES DE SAÚDE  
Subação:

### Natureza da Despesa

Categoria econômica: 4 - Despesas de Capital  
Grupo de despesa: 4 - Investimentos  
Modalidade de aplicação: 90 - Aplicações Diretas  
Elemento de despesa: 51 - Obras e Instalações

Fonte de recurso	Valores previstos:	Global	2018	2019	2020	2021	Total
3 - 03 - Receita de Imposto e de Transf. de Imp - Saúde		0,00	60.000,00	70.000,00	80.000,00	90.000,00	300.000,00
20 - 20 - Atenção Básica		0,00	50.000,00	54.000,00	58.000,00	65.000,00	227.000,00
14 - 14 - Convênio de Saúde		0,00	150.000,00	160.000,00	170.000,00	180.000,00	660.000,00
24 - 24 - Investimento SUS		0,00	240.000,00	271.000,00	314.000,00	335.000,00	1.160.000,00
<b>Total:</b>		<b>0,00</b>	<b>500.000,00</b>	<b>555.000,00</b>	<b>622.000,00</b>	<b>670.000,00</b>	<b>2.347.000,00</b>

**Ação:** 1.74 AQUISIÇÃO DE UNIDADE MÓVEL DE SAÚDE

Tipo: 1 - Projetos

Objetivo: AQUISIÇÃO DE UNIDADE MÓVEL DE SAÚDE

Produto: .

Sigla:

**Indicador (unidade de medida):** 21 - Cobertura da população pela Estratégia da Saúde da Família (1 - UNIDADE , UNID.)

Método de cálculo: Cobertura da população pela Estratégia da Saúde da Família

Método de avaliação: Cobertura da população pela Estratégia da Saúde da Família

**Despesa PPA:** 1633 - 2 . 8002 . 10 . 301 . 114 . 1.74 . 0 . 449052

### Estrutura Organizacional

Unidade gestora: 2 - Fundo Municipal de Saúde de Salgueiro  
Órgão orçamentário: 8000 - SECRETARIA DE SAÚDE  
Unidade orçamentária: 8002 - FUNDO MUNICIPAL DE SAÚDE

### Classificação Funcional

Função: 10 - Saúde  
Subfunção: 301 - Atenção Básica

### Estrutura Programática

Programa: 114 - PROMOÇÃO A SAÚDE DE SALGUEIRO COM QUALIDADE  
Ação: 74 - AQUISIÇÃO DE UNIDADE MÓVEL DE SAÚDE  
Subação:

### Natureza da Despesa

Categoria econômica: 4 - Despesas de Capital  
Grupo de despesa: 4 - Investimentos  
Modalidade de aplicação: 90 - Aplicações Diretas  
Elemento de despesa: 52 - Equipamentos e Material Permanente

Fonte de recurso	Valores previstos:	Global	2018	2019	2020	2021	Total
3 - 03 - Receita de Imposto e de Transf. de Imp - Saúde		0,00	108.700,00	100.000,00	100.000,00	100.000,00	408.700,00
20 - 20 - Atenção Básica		0,00	20.000,00	22.000,00	23.000,00	25.000,00	90.000,00
14 - 14 - Convênio de Saúde		0,00	120.000,00	133.000,00	137.000,00	145.000,00	535.000,00
<b>Total:</b>		<b>0,00</b>	<b>248.700,00</b>	<b>255.000,00</b>	<b>260.000,00</b>	<b>270.000,00</b>	<b>1.033.700,00</b>

# Prefeitura Municipal de Salgueiro

RUA JOAQUIM SAMPAIO, 279 - N S DAS GRAÇAS - 56.000-000 - Salgueiro/ PE  
CNPJ: 11.361.243/0001-71

Usuário: Rostand	Chave de Autenticação 1716-3162-081	Página 322 / 918
------------------	--	---------------------

## Despesa PPA por Programa e Ação

**Ação:** 1.110 REFORMA E AMPLIAÇÃO DE UNIDADES DE SAÚDE DO MUNICÍPIO.

**Tipo:** 1 - Projetos

**Objetivo:** REFORMA E AMPLIAÇÃO DE UNIDADES DE SAÚDE DO MUNICÍPIO.

**Produto:** .

**Sigla:**

**Indicador (unidade de medida):** 30 - Serviços de infra-estrutura prestados a população (9 - Índice de Melhoria, IM)

Método de cálculo:

Método de avaliação:

**Despesa PPA:** 1793 - 2 . 8002 . 10 . 301 . 114 . 1.110 . 0 . 459051

### Estrutura Organizacional

Unidade gestora: 2 - Fundo Municipal de Saúde de Salgueiro

Órgão orçamentário: 8000 - SECRETARIA DE SAÚDE

Unidade orçamentária: 8002 - FUNDO MUNICIPAL DE SAÚDE

### Classificação Funcional

Função: 10 - Saúde

Subfunção: 301 - Atenção Básica

### Estrutura Programática

Programa: 114 - PROMOÇÃO A SAÚDE DE SALGUEIRO COM QUALIDADE

Ação: 110 - REFORMA E AMPLIAÇÃO DE UNIDADES DE SAÚDE DO MUNICÍPIO.

Subação:

### Natureza da Despesa

Categoria econômica: 4 - Despesas de Capital

Grupo de despesa: 5 - Inversões Financeiras

Modalidade de aplicação: 90 - Aplicações Diretas

Elemento de despesa: 51 - Obras e Instalações

Fonte de recurso	Valores previstos:	Global	2018	2019	2020	2021	Total
3 - 03 - Receita de Imposto e de Transf. de Imp - Saúde		0,00	30.000,00	32.000,00	33.000,00	35.000,00	130.000,00

**Total:** 0,00 30.000,00 32.000,00 33.000,00 35.000,00 130.000,00

**Ação:** 1.180 AQUISIÇÃO DE MÓVEIS, EQUIPAMENTOS E OUTROS MATERIAIS PERMANENTES

**Tipo:** 1 - Projetos

**Objetivo:** AQUISIÇÃO DE MÓVEIS, EQUIPAMENTOS E OUTROS MATERIAIS PERMANENTES

**Produto:** .

**Sigla:**

**Indicador (unidade de medida):** 37 - Programa de Apoio às Políticas Públicas e Áreas Especiais não é mensurado por indicador (4 - Não Aplica-se, NA, NA)

Método de cálculo: Não Aplica-se.

Método de avaliação: Não Aplica-se.

**Despesa PPA:** 1674 - 2 . 8002 . 10 . 301 . 114 . 1.180 . 0 . 449052

### Estrutura Organizacional

Unidade gestora: 2 - Fundo Municipal de Saúde de Salgueiro

Órgão orçamentário: 8000 - SECRETARIA DE SAÚDE

Unidade orçamentária: 8002 - FUNDO MUNICIPAL DE SAÚDE

### Classificação Funcional

Função: 10 - Saúde

Subfunção: 301 - Atenção Básica

### Estrutura Programática

Programa: 114 - PROMOÇÃO A SAÚDE DE SALGUEIRO COM QUALIDADE

Ação: 180 - AQUISIÇÃO DE MÓVEIS, EQUIPAMENTOS E OUTROS MATERIAIS PERMANENTES

Subação:

### Natureza da Despesa

Categoria econômica: 4 - Despesas de Capital

Grupo de despesa: 4 - Investimentos

Modalidade de aplicação: 90 - Aplicações Diretas

Elemento de despesa: 52 - Equipamentos e Material Permanente

Fonte de recurso	Valores previstos:	Global	2018	2019	2020	2021	Total
3 - 03 - Receita de Imposto e de Transf. de Imp - Saúde		0,00	8.000,00	8.700,00	9.300,00	10.000,00	36.000,00
20 - 20 - Atenção Básica		0,00	20.000,00	22.000,00	24.000,00	26.000,00	92.000,00

**Total:** 0,00 28.000,00 30.700,00 33.300,00 36.000,00 128.000,00

# Prefeitura Municipal de Salgueiro

RUA JOAQUIM SAMPAIO, 279 - N S DAS GRAÇAS - 56.000-000 - Salgueiro/ PE  
CNPJ: 11.361.243/0001-71

Usuário: Rostand	Chave de Autenticação 1716-3162-081	Página 323 / 918
------------------	--	---------------------

## Despesa PPA por Programa e Ação

**Ação:** 1.189 AQUISIÇÃO DE MÓVEIS, EQUIPAMENTOS E OUTROS MATERIAIS PERMANENTES

**Tipo:** 1 - Projetos

**Objetivo:** AQUISIÇÃO DE MÓVEIS, EQUIPAMENTOS E OUTROS MATERIAIS PERMANENTES

**Produto:** .

**Sigla:**

**Indicador (unidade de medida):** 37 - Programa de Apoio às Políticas Públicas e Áreas Especiais não é mensurado por indicador (4 - Não Aplica-se, NA, NA)

**Método de cálculo:** Não Aplica-se.

**Método de avaliação:** Não Aplica-se.

**Despesa PPA:** 1768 - 2 . 8002 . 10 . 302 . 114 . 1.189 . 0 . 449052

### Estrutura Organizacional

Unidade gestora: 2 - Fundo Municipal de Saúde de Salgueiro

Órgão orçamentário: 8000 - SECRETARIA DE SAÚDE

Unidade orçamentária: 8002 - FUNDO MUNICIPAL DE SAÚDE

### Classificação Funcional

Função: 10 - Saúde

Subfunção: 302 - Assistência Hospitalar e Ambulatorial

### Estrutura Programática

Programa: 114 - PROMOÇÃO A SAÚDE DE SALGUEIRO COM QUALIDADE

Ação: 189 - AQUISIÇÃO DE MÓVEIS, EQUIPAMENTOS E OUTROS MATERIAIS PERMANENTES

Subação:

### Natureza da Despesa

Categoria econômica: 4 - Despesas de Capital

Grupo de despesa: 4 - Investimentos

Modalidade de aplicação: 90 - Aplicações Diretas

Elemento de despesa: 52 - Equipamentos e Material Permanente

Fonte de recurso	Valores previstos:	Global	2018	2019	2020	2021	Total
------------------	--------------------	--------	------	------	------	------	-------

### Total:

**Ação:** 1.190 AQUISIÇÃO DE VEÍCULOS, MÓVEIS, MÁQUINAS, EQUIPAMENTOS E OUTROS MATERIAIS PERMANENTES

**Tipo:** 1 - Projetos

**Objetivo:** AQUISIÇÃO DE VEÍCULOS, MÓVEIS, MÁQUINAS, EQUIPAMENTOS E OUTROS MATERIAIS PERMANENTES

**Produto:** AQUISIÇÃO DE VEÍCULOS, MÓVEIS, MÁQUINAS, EQUIPAMENTOS E OUTROS MATERIAIS PERMANENTES

**Sigla:**

**Indicador (unidade de medida):** 6 - Apoio às Políticas Públicas e Áreas Especiais não é mensurado por indicador. (2 - Outros, OUT)

**Método de cálculo:**

**Método de avaliação:**

**Despesa PPA:** 118 - 2 . 8002 . 10 . 302 . 114 . 1.190 . 0 . 449052

### Estrutura Organizacional

Unidade gestora: 2 - Fundo Municipal de Saúde de Salgueiro

Órgão orçamentário: 8000 - SECRETARIA DE SAÚDE

Unidade orçamentária: 8002 - FUNDO MUNICIPAL DE SAÚDE

### Classificação Funcional

Função: 10 - Saúde

Subfunção: 302 - Assistência Hospitalar e Ambulatorial

### Estrutura Programática

Programa: 114 - PROMOÇÃO A SAÚDE DE SALGUEIRO COM QUALIDADE

Ação: 190 - AQUISIÇÃO DE VEÍCULOS, MÓVEIS, MÁQUINAS, EQUIPAMENTOS E OUTROS MATERIAIS PERMANENTES

Subação:

### Natureza da Despesa

Categoria econômica: 4 - Despesas de Capital

Grupo de despesa: 4 - Investimentos

Modalidade de aplicação: 90 - Aplicações Diretas

Elemento de despesa: 52 - Equipamentos e Material Permanente

Fonte de recurso	Valores previstos:	Global	2018	2019	2020	2021	Total
------------------	--------------------	--------	------	------	------	------	-------

3 - 03 - Receita de Imposto e de Transf. de Imp - Saúde

0,00

19.000,00

21.600,00

22.900,00

25.200,00

88.700,00

21 - 21 - Media e Alta Complexidade

0,00

38.000,00

40.500,00

42.000,00

43.500,00

164.000,00

<b>Total:</b>		<b>0,00</b>	<b>57.000,00</b>	<b>62.100,00</b>	<b>64.900,00</b>	<b>68.700,00</b>	<b>252.700,00</b>
---------------	--	-------------	------------------	------------------	------------------	------------------	-------------------



# Prefeitura Municipal de Salgueiro

RUA JOAQUIM SAMPAIO, 279 - N S DAS GRAÇAS - 56.000-000 - Salgueiro/ PE  
CNPJ: 11.361.243/0001-71

Usuário: Rostand	Chave de Autenticação 1716-3162-081	Página 324 / 918
------------------	--	---------------------

## Despesa PPA por Programa e Ação

**Ação:** 1.191 AQUISIÇÃO DE MÓVEIS, MÁQUINAS, EQUIPAMENTOS E OUTROS MATERIAIS PEMANENTES

**Tipo:** 1 - Projetos

**Objetivo:** AQUISIÇÃO DE MÓVEIS, MÁQUINAS, EQUIPAMENTOS E OUTROS MATERIAIS PEMANENTES

**Produto:** .

**Sigla:**

**Indicador (unidade de medida):** 37 - Programa de Apoio às Políticas Públicas e Áreas Especiais não é mensurado por indicador (4 - Não Aplica-se, NA, NA)

Método de cálculo: Não Aplica-se.

Método de avaliação: Não Aplica-se.

**Despesa PPA:** 199 - 2 . 8002 . 10 . 302 . 114 . 1.191 . 0 . 449052

### Estrutura Organizacional

Unidade gestora: 2 - Fundo Municipal de Saúde de Salgueiro

Órgão orçamentário: 8000 - SECRETARIA DE SAÚDE

Unidade orçamentária: 8002 - FUNDO MUNICIPAL DE SAÚDE

### Classificação Funcional

Função: 10 - Saúde

Subfunção: 302 - Assistência Hospitalar e Ambulatorial

### Estrutura Programática

Programa: 114 - PROMOÇÃO A SAÚDE DE SALGUEIRO COM QUALIDADE

Ação: 191 - AQUISIÇÃO DE MÓVEIS, MÁQUINAS, EQUIPAMENTOS E OUTROS MATERIAIS PEMANENTES

Subação:

### Natureza da Despesa

Categoria econômica: 4 - Despesas de Capital

Grupo de despesa: 4 - Investimentos

Modalidade de aplicação: 90 - Aplicações Diretas

Elemento de despesa: 52 - Equipamentos e Material Permanente

Fonte de recurso	Valores previstos:	Global	2018	2019	2020	2021	Total
------------------	--------------------	--------	------	------	------	------	-------

### Total:

**Ação:** 1.192 AQUISIÇÃO DE MÓVEIS, MÁQUINAS, EQUIPAMENTOS E OUTROS MATERIAS PEMANENTES

**Tipo:** 1 - Projetos

**Objetivo:** AQUISIÇÃO DE MÓVEIS, MÁQUINAS, EQUIPAMENTOS E OUTROS MATERIAS PEMANENTES

**Produto:** .

**Sigla:**

**Indicador (unidade de medida):** 37 - Programa de Apoio às Políticas Públicas e Áreas Especiais não é mensurado por indicador (4 - Não Aplica-se, NA, NA)

Método de cálculo: Não Aplica-se.

Método de avaliação: Não Aplica-se.

**Despesa PPA:** 235 - 2 . 8002 . 10 . 302 . 114 . 1.192 . 0 . 449052

### Estrutura Organizacional

Unidade gestora: 2 - Fundo Municipal de Saúde de Salgueiro

Órgão orçamentário: 8000 - SECRETARIA DE SAÚDE

Unidade orçamentária: 8002 - FUNDO MUNICIPAL DE SAÚDE

### Classificação Funcional

Função: 10 - Saúde

Subfunção: 302 - Assistência Hospitalar e Ambulatorial

### Estrutura Programática

Programa: 114 - PROMOÇÃO A SAÚDE DE SALGUEIRO COM QUALIDADE

Ação: 192 - AQUISIÇÃO DE MÓVEIS, MÁQUINAS, EQUIPAMENTOS E OUTROS MATERIAS PEMANENTES

Subação:

### Natureza da Despesa

Categoria econômica: 4 - Despesas de Capital

Grupo de despesa: 4 - Investimentos

Modalidade de aplicação: 90 - Aplicações Diretas

Elemento de despesa: 52 - Equipamentos e Material Permanente

Fonte de recurso	Valores previstos:	Global	2018	2019	2020	2021	Total
------------------	--------------------	--------	------	------	------	------	-------

### Total:

# Prefeitura Municipal de Salgueiro

RUA JOAQUIM SAMPAIO, 279 - N S DAS GRAÇAS - 56.000-000 - Salgueiro/ PE  
CNPJ: 11.361.243/0001-71

Usuário: Rostand

Chave de Autenticação  
1716-3162-081

Página  
325 / 918

## Despesa PPA por Programa e Ação

**Ação: 1.193 AQUISIÇÃO DE MÓVEIS, MÁQUINAS, EQUIPAMENTOS E OUTROS MATERIAIS PERMANENTES**

Tipo: 1 - Projetos

Objetivo: AQUISIÇÃO DE MÓVEIS, MÁQUINAS, EQUIPAMENTOS E OUTROS MATERIAIS PERMANENTES

Produto: .

Sigla:

**Indicador (unidade de medida):** 37 - Programa de Apoio às Políticas Públicas e Áreas Especiais não é mensurado por indicador (4 - Não Aplica-se, NA, NA)

Método de cálculo: Não Aplica-se.

Método de avaliação: Não Aplica-se.

**Despesa PPA: 269 - 2 . 8002 . 10 . 302 . 114 . 1.193 . 0 . 449052**

### Estrutura Organizacional

Unidade gestora: 2 - Fundo Municipal de Saúde de Salgueiro

Órgão orçamentário: 8000 - SECRETARIA DE SAÚDE

Unidade orçamentária: 8002 - FUNDO MUNICIPAL DE SAÚDE

### Classificação Funcional

Função: 10 - Saúde

Subfunção: 302 - Assistência Hospitalar e Ambulatorial

### Estrutura Programática

Programa: 114 - PROMOÇÃO A SAÚDE DE SALGUEIRO COM QUALIDADE

Ação: 193 - AQUISIÇÃO DE MÓVEIS, MÁQUINAS, EQUIPAMENTOS E OUTROS MATERIAIS PERMANENTES

Subação:

### Natureza da Despesa

Categoria econômica: 4 - Despesas de Capital

Grupo de despesa: 4 - Investimentos

Modalidade de aplicação: 90 - Aplicações Diretas

Elemento de despesa: 52 - Equipamentos e Material Permanente

Fonte de recurso	Valores previstos:	Global	2018	2019	2020	2021	Total
------------------	--------------------	--------	------	------	------	------	-------

### Total:

**Ação: 1.196 AQUISIÇÃO DE MÓVEIS, MÁQUINAS, EQUIPAMENTOS E OUTROS MATERIAIS PERMANENTES**

Tipo: 1 - Projetos

Objetivo: AQUISIÇÃO DE MÓVEIS, MÁQUINAS, EQUIPAMENTOS E OUTROS MATERIAIS PERMANENTES

Produto: .

Sigla:

**Indicador (unidade de medida):** 37 - Programa de Apoio às Políticas Públicas e Áreas Especiais não é mensurado por indicador (4 - Não Aplica-se, NA, NA)

Método de cálculo: Não Aplica-se.

Método de avaliação: Não Aplica-se.

**Despesa PPA: 432 - 2 . 8002 . 10 . 302 . 114 . 1.196 . 0 . 449052**

### Estrutura Organizacional

Unidade gestora: 2 - Fundo Municipal de Saúde de Salgueiro

Órgão orçamentário: 8000 - SECRETARIA DE SAÚDE

Unidade orçamentária: 8002 - FUNDO MUNICIPAL DE SAÚDE

### Classificação Funcional

Função: 10 - Saúde

Subfunção: 302 - Assistência Hospitalar e Ambulatorial

### Estrutura Programática

Programa: 114 - PROMOÇÃO A SAÚDE DE SALGUEIRO COM QUALIDADE

Ação: 196 - AQUISIÇÃO DE MÓVEIS, MÁQUINAS, EQUIPAMENTOS E OUTROS MATERIAIS PERMANENTES

Subação:

### Natureza da Despesa

Categoria econômica: 4 - Despesas de Capital

Grupo de despesa: 4 - Investimentos

Modalidade de aplicação: 90 - Aplicações Diretas

Elemento de despesa: 52 - Equipamentos e Material Permanente

Fonte de recurso	Valores previstos:	Global	2018	2019	2020	2021	Total
------------------	--------------------	--------	------	------	------	------	-------

### Total:

# Prefeitura Municipal de Salgueiro

RUA JOAQUIM SAMPAIO, 279 - N S DAS GRAÇAS - 56.000-000 - Salgueiro/ PE  
CNPJ: 11.361.243/0001-71

Usuário: Rostand

Chave de Autenticação

1716-3162-081

Página

326 / 918

## Despesa PPA por Programa e Ação

**Ação:** 2.229 MANUTENÇÃO DA ASSISTÊNCIA INTEGRAL A SAÚDE DA POPULAÇÃO

**Tipo:** 2 - Atividades

**Objetivo:** MANUTENÇÃO DA ASSISTÊNCIA INTEGRAL A SAÚDE DA POPULAÇÃO

**Produto:** .

**Sigla:**

**Indicador (unidade de medida):** 21 - Cobertura da população pela Estratégia da Saúde da Família (1 - UNIDADE , UNID.)

Método de cálculo: Cobertura da população pela Estratégia da Saúde da Família

Método de avaliação: Cobertura da população pela Estratégia da Saúde da Família

**Despesa PPA:** 1643 - 2 . 8002 . 10 . 301 . 114 . 2.229 . 0 . 319004

### Estrutura Organizacional

Unidade gestora: 2 - Fundo Municipal de Saúde de Salgueiro

Órgão orçamentário: 8000 - SECRETARIA DE SAÚDE

Unidade orçamentária: 8002 - FUNDO MUNICIPAL DE SAÚDE

### Classificação Funcional

Função: 10 - Saúde

Subfunção: 301 - Atenção Básica

### Estrutura Programática

Programa: 114 - PROMOÇÃO A SAÚDE DE SALGUEIRO COM QUALIDADE

Ação: 229 - MANUTENÇÃO DA ASSISTÊNCIA INTEGRAL A SAÚDE DA POPULAÇÃO

Subação:

### Natureza da Despesa

Categoria econômica: 3 - Despesas Correntes

Grupo de despesa: 1 - Pessoal e Encargos Sociais

Modalidade de aplicação: 90 - Aplicações Diretas

Elemento de despesa: 4 - Contratação por Tempo Determinado

Fonte de recurso	Valores previstos:	Global	2018	2019	2020	2021	Total
3 - 03 - Receita de Imposto e de Transf. de Imp - Saúde		0,00	170.000,00	180.000,00	328.700,00	337.800,00	1.016.500,00
20 - 20 - Atenção Básica		0,00	17.000,00	18.000,00	19.000,00	20.000,00	74.000,00
26 - 26 - Outros Recursos do SUS		0,00	25.000,00	25.000,00	25.000,00	25.000,00	100.000,00
<b>Total:</b>		<b>0,00</b>	<b>212.000,00</b>	<b>223.000,00</b>	<b>372.700,00</b>	<b>382.800,00</b>	<b>1.190.500,00</b>

**Despesa PPA:** 1648 - 2 . 8002 . 10 . 301 . 114 . 2.229 . 0 . 339047

### Estrutura Organizacional

Unidade gestora: 2 - Fundo Municipal de Saúde de Salgueiro

Órgão orçamentário: 8000 - SECRETARIA DE SAÚDE

Unidade orçamentária: 8002 - FUNDO MUNICIPAL DE SAÚDE

### Classificação Funcional

Função: 10 - Saúde

Subfunção: 301 - Atenção Básica

### Estrutura Programática

Programa: 114 - PROMOÇÃO A SAÚDE DE SALGUEIRO COM QUALIDADE

Ação: 229 - MANUTENÇÃO DA ASSISTÊNCIA INTEGRAL A SAÚDE DA POPULAÇÃO

Subação:

### Natureza da Despesa

Categoria econômica: 3 - Despesas Correntes

Grupo de despesa: 3 - Outras Despesas Correntes

Modalidade de aplicação: 90 - Aplicações Diretas

Elemento de despesa: 47 - Obrigações Tributárias e Contributivas

Fonte de recurso	Valores previstos:	Global	2018	2019	2020	2021	Total
3 - 03 - Receita de Imposto e de Transf. de Imp - Saúde		0,00	5.000,00	5.500,00	6.000,00	6.500,00	23.000,00
20 - 20 - Atenção Básica		0,00	1.000,00	1.100,00	1.200,00	1.300,00	4.600,00
<b>Total:</b>		<b>0,00</b>	<b>6.000,00</b>	<b>6.600,00</b>	<b>7.200,00</b>	<b>7.800,00</b>	<b>27.600,00</b>

**Despesa PPA:** 1651 - 2 . 8002 . 10 . 301 . 114 . 2.229 . 0 . 319011

### Estrutura Organizacional

Unidade gestora: 2 - Fundo Municipal de Saúde de Salgueiro

Órgão orçamentário: 8000 - SECRETARIA DE SAÚDE

Unidade orçamentária: 8002 - FUNDO MUNICIPAL DE SAÚDE

### Classificação Funcional

Função: 10 - Saúde

Subfunção: 301 - Atenção Básica

# Prefeitura Municipal de Salgueiro

RUA JOAQUIM SAMPAIO, 279 - N S DAS GRAÇAS - 56.000-000 - Salgueiro/ PE  
CNPJ: 11.361.243/0001-71

Usuário: Rostand	Chave de Autenticação 1716-3162-081	Página 327 / 918
------------------	--	---------------------

## Despesa PPA por Programa e Ação

### Estrutura Programática

Programa: 114 - PROMOÇÃO A SAÚDE DE SALGUEIRO COM QUALIDADE  
Ação: 229 - MANUTENÇÃO DA ASSISTÊNCIA INTEGRAL A SAÚDE DA POPULAÇÃO  
Subação:

### Natureza da Despesa

Categoria econômica: 3 - Despesas Correntes  
Grupo de despesa: 1 - Pessoal e Encargos Sociais  
Modalidade de aplicação: 90 - Aplicações Diretas  
Elemento de despesa: 11 - Vencimentos e Vantagens Fixas – Pessoal Civil

Fonte de recurso	Valores previstos:	Global	2018	2019	2020	2021	Total
3 - 03 - Receita de Imposto e de Transf. de Imp - Saúde		0,00	1.020.000,00	1.050.000,00	1.100.000,00	1.200.000,00	4.370.000,00
20 - 20 - Atenção Básica		0,00	3.000,00	3.200,00	3.300,00	3.400,00	12.900,00
26 - 26 - Outros Recursos do SUS		0,00	50.000,00	50.000,00	50.000,00	50.000,00	200.000,00
<b>Total:</b>		<b>0,00</b>	<b>1.073.000,00</b>	<b>1.103.200,00</b>	<b>1.153.300,00</b>	<b>1.253.400,00</b>	<b>4.582.900,00</b>

**Despesa PPA: 1655 - 2 . 8002 . 10 . 301 . 114 . 2.229 . 0 . 319013**

### Estrutura Organizacional

Unidade gestora: 2 - Fundo Municipal de Saúde de Salgueiro  
Órgão orçamentário: 8000 - SECRETARIA DE SAÚDE  
Unidade orçamentária: 8002 - FUNDO MUNICIPAL DE SAÚDE

### Classificação Funcional

Função: 10 - Saúde  
Subfunção: 301 - Atenção Básica

### Estrutura Programática

Programa: 114 - PROMOÇÃO A SAÚDE DE SALGUEIRO COM QUALIDADE  
Ação: 229 - MANUTENÇÃO DA ASSISTÊNCIA INTEGRAL A SAÚDE DA POPULAÇÃO  
Subação:

### Natureza da Despesa

Categoria econômica: 3 - Despesas Correntes  
Grupo de despesa: 1 - Pessoal e Encargos Sociais  
Modalidade de aplicação: 90 - Aplicações Diretas  
Elemento de despesa: 13 - Obrigações Patronais

Fonte de recurso	Valores previstos:	Global	2018	2019	2020	2021	Total
3 - 03 - Receita de Imposto e de Transf. de Imp - Saúde		0,00	37.000,00	40.000,00	42.000,00	43.000,00	162.000,00
20 - 20 - Atenção Básica		0,00	5.000,00	5.500,00	6.000,00	6.500,00	23.000,00
26 - 26 - Outros Recursos do SUS		0,00	30.000,00	30.000,00	30.000,00	30.000,00	120.000,00
<b>Total:</b>		<b>0,00</b>	<b>72.000,00</b>	<b>75.500,00</b>	<b>78.000,00</b>	<b>79.500,00</b>	<b>305.000,00</b>

**Despesa PPA: 1657 - 2 . 8002 . 10 . 301 . 114 . 2.229 . 0 . 319092**

### Estrutura Organizacional

Unidade gestora: 2 - Fundo Municipal de Saúde de Salgueiro  
Órgão orçamentário: 8000 - SECRETARIA DE SAÚDE  
Unidade orçamentária: 8002 - FUNDO MUNICIPAL DE SAÚDE

### Classificação Funcional

Função: 10 - Saúde  
Subfunção: 301 - Atenção Básica

### Estrutura Programática

Programa: 114 - PROMOÇÃO A SAÚDE DE SALGUEIRO COM QUALIDADE  
Ação: 229 - MANUTENÇÃO DA ASSISTÊNCIA INTEGRAL A SAÚDE DA POPULAÇÃO  
Subação:

### Natureza da Despesa

Categoria econômica: 3 - Despesas Correntes  
Grupo de despesa: 1 - Pessoal e Encargos Sociais  
Modalidade de aplicação: 90 - Aplicações Diretas  
Elemento de despesa: 92 - Despesas de Exercícios Anteriores

Fonte de recurso	Valores previstos:	Global	2018	2019	2020	2021	Total
3 - 03 - Receita de Imposto e de Transf. de Imp - Saúde		0,00	10.000,00	12.000,00	13.000,00	15.000,00	50.000,00
<b>Total:</b>		<b>0,00</b>	<b>10.000,00</b>	<b>12.000,00</b>	<b>13.000,00</b>	<b>15.000,00</b>	<b>50.000,00</b>

**Despesa PPA: 1659 - 2 . 8002 . 10 . 301 . 114 . 2.229 . 0 . 319113**

### Estrutura Organizacional

Unidade gestora: 2 - Fundo Municipal de Saúde de Salgueiro  
Órgão orçamentário: 8000 - SECRETARIA DE SAÚDE  
Unidade orçamentária: 8002 - FUNDO MUNICIPAL DE SAÚDE

# Prefeitura Municipal de Salgueiro

RUA JOAQUIM SAMPAIO, 279 - N S DAS GRAÇAS - 56.000-000 - Salgueiro/ PE  
CNPJ: 11.361.243/0001-71

Usuário: Rostand	Chave de Autenticação 1716-3162-081	Página 328 / 918
------------------	--	---------------------

## Despesa PPA por Programa e Ação

### Classificação Funcional

Função: 10 - Saúde  
Subfunção: 301 - Atenção Básica

### Estrutura Programática

Programa: 114 - PROMOÇÃO A SAÚDE DE SALGUEIRO COM QUALIDADE  
Ação: 229 - MANUTENÇÃO DA ASSISTÊNCIA INTEGRAL A SAÚDE DA POPULAÇÃO  
Subação:

### Natureza da Despesa

Categoria econômica: 3 - Despesas Correntes  
Grupo de despesa: 1 - Pessoal e Encargos Sociais  
Modalidade de aplicação: 91 - Aplicação Direta Decorrente de Operação entre Órgãos, Fundos e Entidades Integrantes dos Orçamentos Fiscal e da Seguridade Social  
Elemento de despesa: 13 - Obrigações Patronais

Fonte de recurso	Valores previstos:	Global	2018	2019	2020	2021	Total
3 - 03 - Receita de Imposto e de Transf. de Imp - Saúde		0,00	260.000,00	280.000,00	339.809,87	429.000,00	1.308.809,87
20 - 20 - Atenção Básica		0,00	10.000,00	12.000,00	13.000,00	15.000,00	50.000,00
26 - 26 - Outros Recursos do SUS		0,00	50.000,00	50.000,00	50.000,00	50.000,00	200.000,00
<b>Total:</b>		<b>0,00</b>	<b>320.000,00</b>	<b>342.000,00</b>	<b>402.809,87</b>	<b>494.000,00</b>	<b>1.558.809,87</b>

**Despesa PPA: 1663 - 2 . 8002 . 10 . 301 . 114 . 2.229 . 0 . 339093**

### Estrutura Organizacional

Unidade gestora: 2 - Fundo Municipal de Saúde de Salgueiro  
Órgão orçamentário: 8000 - SECRETARIA DE SAÚDE  
Unidade orçamentária: 8002 - FUNDO MUNICIPAL DE SAÚDE

### Classificação Funcional

Função: 10 - Saúde  
Subfunção: 301 - Atenção Básica

### Estrutura Programática

Programa: 114 - PROMOÇÃO A SAÚDE DE SALGUEIRO COM QUALIDADE  
Ação: 229 - MANUTENÇÃO DA ASSISTÊNCIA INTEGRAL A SAÚDE DA POPULAÇÃO  
Subação:

### Natureza da Despesa

Categoria econômica: 3 - Despesas Correntes  
Grupo de despesa: 3 - Outras Despesas Correntes  
Modalidade de aplicação: 90 - Aplicações Diretas  
Elemento de despesa: 93 - Indenizações e Restituições

Fonte de recurso	Valores previstos:	Global	2018	2019	2020	2021	Total
3 - 03 - Receita de Imposto e de Transf. de Imp - Saúde		0,00	20.000,00	22.000,00	23.000,00	25.000,00	90.000,00
<b>Total:</b>		<b>0,00</b>	<b>20.000,00</b>	<b>22.000,00</b>	<b>23.000,00</b>	<b>25.000,00</b>	<b>90.000,00</b>

**Despesa PPA: 1666 - 2 . 8002 . 10 . 301 . 114 . 2.229 . 0 . 339030**

### Estrutura Organizacional

Unidade gestora: 2 - Fundo Municipal de Saúde de Salgueiro  
Órgão orçamentário: 8000 - SECRETARIA DE SAÚDE  
Unidade orçamentária: 8002 - FUNDO MUNICIPAL DE SAÚDE

### Classificação Funcional

Função: 10 - Saúde  
Subfunção: 301 - Atenção Básica

### Estrutura Programática

Programa: 114 - PROMOÇÃO A SAÚDE DE SALGUEIRO COM QUALIDADE  
Ação: 229 - MANUTENÇÃO DA ASSISTÊNCIA INTEGRAL A SAÚDE DA POPULAÇÃO  
Subação:

### Natureza da Despesa

Categoria econômica: 3 - Despesas Correntes  
Grupo de despesa: 3 - Outras Despesas Correntes  
Modalidade de aplicação: 90 - Aplicações Diretas  
Elemento de despesa: 30 - Material de Consumo

Fonte de recurso	Valores previstos:	Global	2018	2019	2020	2021	Total
3 - 03 - Receita de Imposto e de Transf. de Imp - Saúde		0,00	324.000,00	325.660,00	327.291,10	332.890,84	1.309.841,94
20 - 20 - Atenção Básica		0,00	5.000,00	5.500,00	6.000,00	6.500,00	23.000,00
<b>Total:</b>		<b>0,00</b>	<b>329.000,00</b>	<b>331.160,00</b>	<b>333.291,10</b>	<b>339.390,84</b>	<b>1.332.841,94</b>

**Despesa PPA: 1668 - 2 . 8002 . 10 . 301 . 114 . 2.229 . 0 . 339032**

### Estrutura Organizacional

Unidade gestora: 2 - Fundo Municipal de Saúde de Salgueiro  
Órgão orçamentário: 8000 - SECRETARIA DE SAÚDE  
Unidade orçamentária: 8002 - FUNDO MUNICIPAL DE SAÚDE

# Prefeitura Municipal de Salgueiro

RUA JOAQUIM SAMPAIO, 279 - N S DAS GRAÇAS - 56.000-000 - Salgueiro/ PE  
CNPJ: 11.361.243/0001-71

Usuário: Rostand	Chave de Autenticação 1716-3162-081	Página 329 / 918
------------------	--	---------------------

## Despesa PPA por Programa e Ação

### Classificação Funcional

Função: 10 - Saúde  
Subfunção: 301 - Atenção Básica

### Estrutura Programática

Programa: 114 - PROMOÇÃO A SAÚDE DE SALGUEIRO COM QUALIDADE  
Ação: 229 - MANUTENÇÃO DA ASSISTÊNCIA INTEGRAL A SAÚDE DA POPULAÇÃO  
Subação:

### Natureza da Despesa

Categoria econômica: 3 - Despesas Correntes  
Grupo de despesa: 3 - Outras Despesas Correntes  
Modalidade de aplicação: 90 - Aplicações Diretas  
Elemento de despesa: 32 - Material, Bem ou Serviço para Distribuição Gratuita

Fonte de recurso	Valores previstos:	Global	2018	2019	2020	2021	Total
3 - 03 - Receita de Imposto e de Transf. de Imp - Saúde		0,00	3.000,00	3.200,00	3.300,00	3.500,00	13.000,00
20 - 20 - Atenção Básica		0,00	3.000,00	3.200,00	3.300,00	3.500,00	13.000,00
<b>Total:</b>		<b>0,00</b>	<b>6.000,00</b>	<b>6.400,00</b>	<b>6.600,00</b>	<b>7.000,00</b>	<b>26.000,00</b>

**Despesa PPA: 1670 - 2 . 8002 . 10 . 301 . 114 . 2.229 . 0 . 339033**

### Estrutura Organizacional

Unidade gestora: 2 - Fundo Municipal de Saúde de Salgueiro  
Órgão orçamentário: 8000 - SECRETARIA DE SAÚDE  
Unidade orçamentária: 8002 - FUNDO MUNICIPAL DE SAÚDE

### Classificação Funcional

Função: 10 - Saúde  
Subfunção: 301 - Atenção Básica

### Estrutura Programática

Programa: 114 - PROMOÇÃO A SAÚDE DE SALGUEIRO COM QUALIDADE  
Ação: 229 - MANUTENÇÃO DA ASSISTÊNCIA INTEGRAL A SAÚDE DA POPULAÇÃO  
Subação:

### Natureza da Despesa

Categoria econômica: 3 - Despesas Correntes  
Grupo de despesa: 3 - Outras Despesas Correntes  
Modalidade de aplicação: 90 - Aplicações Diretas  
Elemento de despesa: 33 - Passagens e Despesas com Locomoção

Fonte de recurso	Valores previstos:	Global	2018	2019	2020	2021	Total
3 - 03 - Receita de Imposto e de Transf. de Imp - Saúde		0,00	4.000,00	4.500,00	5.000,00	5.500,00	19.000,00
<b>Total:</b>		<b>0,00</b>	<b>4.000,00</b>	<b>4.500,00</b>	<b>5.000,00</b>	<b>5.500,00</b>	<b>19.000,00</b>

**Despesa PPA: 1671 - 2 . 8002 . 10 . 301 . 114 . 2.229 . 0 . 339036**

### Estrutura Organizacional

Unidade gestora: 2 - Fundo Municipal de Saúde de Salgueiro  
Órgão orçamentário: 8000 - SECRETARIA DE SAÚDE  
Unidade orçamentária: 8002 - FUNDO MUNICIPAL DE SAÚDE

### Classificação Funcional

Função: 10 - Saúde  
Subfunção: 301 - Atenção Básica

### Estrutura Programática

Programa: 114 - PROMOÇÃO A SAÚDE DE SALGUEIRO COM QUALIDADE  
Ação: 229 - MANUTENÇÃO DA ASSISTÊNCIA INTEGRAL A SAÚDE DA POPULAÇÃO  
Subação:

### Natureza da Despesa

Categoria econômica: 3 - Despesas Correntes  
Grupo de despesa: 3 - Outras Despesas Correntes  
Modalidade de aplicação: 90 - Aplicações Diretas  
Elemento de despesa: 36 - Outros Serviços de Terceiros – Pessoa Física

Fonte de recurso	Valores previstos:	Global	2018	2019	2020	2021	Total
3 - 03 - Receita de Imposto e de Transf. de Imp - Saúde		0,00	185.000,00	206.640,00	264.560,00	291.500,00	947.700,00
20 - 20 - Atenção Básica		0,00	73.000,00	75.000,00	77.000,00	79.000,00	304.000,00
26 - 26 - Outros Recursos do SUS		0,00	70.000,00	70.000,00	70.000,00	70.000,00	280.000,00
<b>Total:</b>		<b>0,00</b>	<b>328.000,00</b>	<b>351.640,00</b>	<b>411.560,00</b>	<b>440.500,00</b>	<b>1.531.700,00</b>

**Despesa PPA: 1672 - 2 . 8002 . 10 . 301 . 114 . 2.229 . 0 . 339039**

### Estrutura Organizacional

Unidade gestora: 2 - Fundo Municipal de Saúde de Salgueiro  
Órgão orçamentário: 8000 - SECRETARIA DE SAÚDE  
Unidade orçamentária: 8002 - FUNDO MUNICIPAL DE SAÚDE

# Prefeitura Municipal de Salgueiro

RUA JOAQUIM SAMPAIO, 279 - N S DAS GRAÇAS - 56.000-000 - Salgueiro/ PE  
CNPJ: 11.361.243/0001-71

Usuário: Rostand

Chave de Autenticação  
1716-3162-081

Página  
330 / 918

## Despesa PPA por Programa e Ação

### Classificação Funcional

Função: 10 - Saúde  
Subfunção: 301 - Atenção Básica

### Estrutura Programática

Programa: 114 - PROMOÇÃO A SAÚDE DE SALGUEIRO COM QUALIDADE  
Ação: 229 - MANUTENÇÃO DA ASSISTÊNCIA INTEGRAL A SAÚDE DA POPULAÇÃO  
Subação:

### Natureza da Despesa

Categoria econômica: 3 - Despesas Correntes  
Grupo de despesa: 3 - Outras Despesas Correntes  
Modalidade de aplicação: 90 - Aplicações Diretas  
Elemento de despesa: 39 - Outros Serviços de Terceiros – Pessoa Jurídica

Fonte de recurso	Valores previstos:	Global	2018	2019	2020	2021	Total
3 - 03 - Receita de Imposto e de Transf. de Imp - Saúde		0,00	435.000,00	440.000,00	450.000,00	450.000,00	1.775.000,00
20 - 20 - Atenção Básica		0,00	220.000,00	220.000,00	220.000,00	220.000,00	880.000,00
26 - 26 - Outros Recursos do SUS		0,00	80.000,00	80.000,00	80.000,00	80.000,00	320.000,00
<b>Total:</b>		<b>0,00</b>	<b>735.000,00</b>	<b>740.000,00</b>	<b>750.000,00</b>	<b>750.000,00</b>	<b>2.975.000,00</b>

**Despesa PPA: 1673 - 2 . 8002 . 10 . 301 . 114 . 2.229 . 0 . 339092**

### Estrutura Organizacional

Unidade gestora: 2 - Fundo Municipal de Saúde de Salgueiro  
Órgão orçamentário: 8000 - SECRETARIA DE SAÚDE  
Unidade orçamentária: 8002 - FUNDO MUNICIPAL DE SAÚDE

### Classificação Funcional

Função: 10 - Saúde  
Subfunção: 301 - Atenção Básica

### Estrutura Programática

Programa: 114 - PROMOÇÃO A SAÚDE DE SALGUEIRO COM QUALIDADE  
Ação: 229 - MANUTENÇÃO DA ASSISTÊNCIA INTEGRAL A SAÚDE DA POPULAÇÃO  
Subação:

### Natureza da Despesa

Categoria econômica: 3 - Despesas Correntes  
Grupo de despesa: 3 - Outras Despesas Correntes  
Modalidade de aplicação: 90 - Aplicações Diretas  
Elemento de despesa: 92 - Despesas de Exercícios Anteriores

Fonte de recurso	Valores previstos:	Global	2018	2019	2020	2021	Total
3 - 03 - Receita de Imposto e de Transf. de Imp - Saúde		0,00	10.000,00	12.000,00	13.000,00	15.000,00	50.000,00
<b>Total:</b>		<b>0,00</b>	<b>10.000,00</b>	<b>12.000,00</b>	<b>13.000,00</b>	<b>15.000,00</b>	<b>50.000,00</b>

**Ação: 2.230 MANUTENÇÃO DO PROGRAMA SAUDE DA FAMILIA - PSF**

Tipo: 2 - Atividades

Objetivo: MANUTENÇÃO DO PROGRAMA SAUDE DA FAMILIA - PSF

Produto: .

Sigla:

**Indicador (unidade de medida):** 21 - Cobertura da população pela Estratégia da Saúde da Família (1 - UNIDADE , UNID.)

Método de cálculo: Cobertura da população pela Estratégia da Saúde da Família

Método de avaliação: Cobertura da população pela Estratégia da Saúde da Família

**Despesa PPA: 1675 - 2 . 8002 . 10 . 301 . 114 . 2.230 . 0 . 319004**

### Estrutura Organizacional

Unidade gestora: 2 - Fundo Municipal de Saúde de Salgueiro  
Órgão orçamentário: 8000 - SECRETARIA DE SAÚDE  
Unidade orçamentária: 8002 - FUNDO MUNICIPAL DE SAÚDE

### Classificação Funcional

Função: 10 - Saúde  
Subfunção: 301 - Atenção Básica

### Estrutura Programática

Programa: 114 - PROMOÇÃO A SAÚDE DE SALGUEIRO COM QUALIDADE  
Ação: 230 - MANUTENÇÃO DO PROGRAMA SAUDE DA FAMILIA - PSF  
Subação:

# Prefeitura Municipal de Salgueiro

RUA JOAQUIM SAMPAIO, 279 - N S DAS GRAÇAS - 56.000-000 - Salgueiro/ PE  
CNPJ: 11.361.243/0001-71

Usuário: Rostand

Chave de Autenticação  
1716-3162-081

Página  
331 / 918

## Despesa PPA por Programa e Ação

### Natureza da Despesa

Categoria econômica: 3 - Despesas Correntes  
Grupo de despesa: 1 - Pessoal e Encargos Sociais  
Modalidade de aplicação: 90 - Aplicações Diretas  
Elemento de despesa: 4 - Contratação por Tempo Determinado

Fonte de recurso	Valores previstos:	Global	2018	2019	2020	2021	Total
3 - 03 - Receita de Imposto e de Transf. de Imp - Saúde		0,00	200.000,00	205.000,00	210.000,00	315.000,00	930.000,00
20 - 20 - Atenção Básica		0,00	1.100.000,00	1.100.000,00	1.100.000,00	1.100.000,00	4.400.000,00
26 - 26 - Outros Recursos do SUS		0,00	29.000,00	55.000,00	75.000,00	85.000,00	244.000,00
<b>Total:</b>		<b>0,00</b>	<b>1.329.000,00</b>	<b>1.360.000,00</b>	<b>1.385.000,00</b>	<b>1.500.000,00</b>	<b>5.574.000,00</b>

**Despesa PPA: 1677 - 2 . 8002 . 10 . 301 . 114 . 2.230 . 0 . 339047**

### Estrutura Organizacional

Unidade gestora: 2 - Fundo Municipal de Saúde de Salgueiro  
Órgão orçamentário: 8000 - SECRETARIA DE SAÚDE  
Unidade orçamentária: 8002 - FUNDO MUNICIPAL DE SAÚDE

### Classificação Funcional

Função: 10 - Saúde  
Subfunção: 301 - Atenção Básica

### Estrutura Programática

Programa: 114 - PROMOÇÃO A SAÚDE DE SALGUEIRO COM QUALIDADE  
Ação: 230 - MANUTENÇÃO DO PROGRAMA SAUDE DA FAMILIA - PSF  
Subação:

### Natureza da Despesa

Categoria econômica: 3 - Despesas Correntes  
Grupo de despesa: 3 - Outras Despesas Correntes  
Modalidade de aplicação: 90 - Aplicações Diretas  
Elemento de despesa: 47 - Obrigações Tributárias e Contributivas

Fonte de recurso	Valores previstos:	Global	2018	2019	2020	2021	Total
3 - 03 - Receita de Imposto e de Transf. de Imp - Saúde		0,00	5.000,00	5.500,00	6.000,00	6.500,00	23.000,00
20 - 20 - Atenção Básica		0,00	3.000,00	3.200,00	3.300,00	3.500,00	13.000,00
<b>Total:</b>		<b>0,00</b>	<b>8.000,00</b>	<b>8.700,00</b>	<b>9.300,00</b>	<b>10.000,00</b>	<b>36.000,00</b>

**Despesa PPA: 1679 - 2 . 8002 . 10 . 301 . 114 . 2.230 . 0 . 319011**

### Estrutura Organizacional

Unidade gestora: 2 - Fundo Municipal de Saúde de Salgueiro  
Órgão orçamentário: 8000 - SECRETARIA DE SAÚDE  
Unidade orçamentária: 8002 - FUNDO MUNICIPAL DE SAÚDE

### Classificação Funcional

Função: 10 - Saúde  
Subfunção: 301 - Atenção Básica

### Estrutura Programática

Programa: 114 - PROMOÇÃO A SAÚDE DE SALGUEIRO COM QUALIDADE  
Ação: 230 - MANUTENÇÃO DO PROGRAMA SAUDE DA FAMILIA - PSF  
Subação:

### Natureza da Despesa

Categoria econômica: 3 - Despesas Correntes  
Grupo de despesa: 1 - Pessoal e Encargos Sociais  
Modalidade de aplicação: 90 - Aplicações Diretas  
Elemento de despesa: 11 - Vencimentos e Vantagens Fixas – Pessoal Civil

Fonte de recurso	Valores previstos:	Global	2018	2019	2020	2021	Total
3 - 03 - Receita de Imposto e de Transf. de Imp - Saúde		0,00	948.044,00	960.000,00	970.000,00	980.000,00	3.858.044,00
20 - 20 - Atenção Básica		0,00	700.000,00	750.000,00	800.000,00	850.000,00	3.100.000,00
<b>Total:</b>		<b>0,00</b>	<b>1.648.044,00</b>	<b>1.710.000,00</b>	<b>1.770.000,00</b>	<b>1.830.000,00</b>	<b>6.958.044,00</b>

**Despesa PPA: 1682 - 2 . 8002 . 10 . 301 . 114 . 2.230 . 0 . 319013**

### Estrutura Organizacional

Unidade gestora: 2 - Fundo Municipal de Saúde de Salgueiro  
Órgão orçamentário: 8000 - SECRETARIA DE SAÚDE  
Unidade orçamentária: 8002 - FUNDO MUNICIPAL DE SAÚDE

### Classificação Funcional

Função: 10 - Saúde  
Subfunção: 301 - Atenção Básica



# Prefeitura Municipal de Salgueiro

RUA JOAQUIM SAMPAIO, 279 - N S DAS GRAÇAS - 56.000-000 - Salgueiro/ PE  
CNPJ: 11.361.243/0001-71

Usuário: Rostand	Chave de Autenticação 1716-3162-081	Página 332 / 918
------------------	--	---------------------

## Despesa PPA por Programa e Ação

### Estrutura Programática

Programa: 114 - PROMOÇÃO A SAÚDE DE SALGUEIRO COM QUALIDADE  
Ação: 230 - MANUTENÇÃO DO PROGRAMA SAUDE DA FAMILIA - PSF  
Subação:

### Natureza da Despesa

Categoria econômica: 3 - Despesas Correntes  
Grupo de despesa: 1 - Pessoal e Encargos Sociais  
Modalidade de aplicação: 90 - Aplicações Diretas  
Elemento de despesa: 13 - Obrigações Patronais

Fonte de recurso	Valores previstos:	Global	2018	2019	2020	2021	Total
3 - 03 - Receita de Imposto e de Transf. de Imp - Saúde		0,00	30.000,00	32.000,00	34.000,00	35.000,00	131.000,00
20 - 20 - Atenção Básica		0,00	300.000,00	300.000,00	300.000,00	300.000,00	1.200.000,00
<b>Total:</b>		<b>0,00</b>	<b>330.000,00</b>	<b>332.000,00</b>	<b>334.000,00</b>	<b>335.000,00</b>	<b>1.331.000,00</b>

**Despesa PPA: 1685 - 2 . 8002 . 10 . 301 . 114 . 2.230 . 0 . 319092**

### Estrutura Organizacional

Unidade gestora: 2 - Fundo Municipal de Saúde de Salgueiro  
Órgão orçamentário: 8000 - SECRETARIA DE SAÚDE  
Unidade orçamentária: 8002 - FUNDO MUNICIPAL DE SAÚDE

### Classificação Funcional

Função: 10 - Saúde  
Subfunção: 301 - Atenção Básica

### Estrutura Programática

Programa: 114 - PROMOÇÃO A SAÚDE DE SALGUEIRO COM QUALIDADE  
Ação: 230 - MANUTENÇÃO DO PROGRAMA SAUDE DA FAMILIA - PSF  
Subação:

### Natureza da Despesa

Categoria econômica: 3 - Despesas Correntes  
Grupo de despesa: 1 - Pessoal e Encargos Sociais  
Modalidade de aplicação: 90 - Aplicações Diretas  
Elemento de despesa: 92 - Despesas de Exercícios Anteriores

Fonte de recurso	Valores previstos:	Global	2018	2019	2020	2021	Total
3 - 03 - Receita de Imposto e de Transf. de Imp - Saúde		0,00	10.000,00	12.000,00	13.000,00	15.000,00	50.000,00
<b>Total:</b>		<b>0,00</b>	<b>10.000,00</b>	<b>12.000,00</b>	<b>13.000,00</b>	<b>15.000,00</b>	<b>50.000,00</b>

**Despesa PPA: 1686 - 2 . 8002 . 10 . 301 . 114 . 2.230 . 0 . 319113**

### Estrutura Organizacional

Unidade gestora: 2 - Fundo Municipal de Saúde de Salgueiro  
Órgão orçamentário: 8000 - SECRETARIA DE SAÚDE  
Unidade orçamentária: 8002 - FUNDO MUNICIPAL DE SAÚDE

### Classificação Funcional

Função: 10 - Saúde  
Subfunção: 301 - Atenção Básica

### Estrutura Programática

Programa: 114 - PROMOÇÃO A SAÚDE DE SALGUEIRO COM QUALIDADE  
Ação: 230 - MANUTENÇÃO DO PROGRAMA SAUDE DA FAMILIA - PSF  
Subação:

### Natureza da Despesa

Categoria econômica: 3 - Despesas Correntes  
Grupo de despesa: 1 - Pessoal e Encargos Sociais  
Modalidade de aplicação: 91 - Aplicação Direta Decorrente de Operação entre Órgãos, Fundos e Entidades Integrantes dos Orçamentos Fiscal e da Seguridade Social  
Elemento de despesa: 13 - Obrigações Patronais

Fonte de recurso	Valores previstos:	Global	2018	2019	2020	2021	Total
3 - 03 - Receita de Imposto e de Transf. de Imp - Saúde		0,00	22.698,00	30.000,00	35.000,00	40.000,00	127.698,00
20 - 20 - Atenção Básica		0,00	120.000,00	120.000,00	120.000,00	120.000,00	480.000,00
<b>Total:</b>		<b>0,00</b>	<b>142.698,00</b>	<b>150.000,00</b>	<b>155.000,00</b>	<b>160.000,00</b>	<b>607.698,00</b>

**Despesa PPA: 1692 - 2 . 8002 . 10 . 301 . 114 . 2.230 . 0 . 339014**

### Estrutura Organizacional

Unidade gestora: 2 - Fundo Municipal de Saúde de Salgueiro  
Órgão orçamentário: 8000 - SECRETARIA DE SAÚDE  
Unidade orçamentária: 8002 - FUNDO MUNICIPAL DE SAÚDE

### Classificação Funcional

Função: 10 - Saúde  
Subfunção: 301 - Atenção Básica

# Prefeitura Municipal de Salgueiro

RUA JOAQUIM SAMPAIO, 279 - N S DAS GRAÇAS - 56.000-000 - Salgueiro/ PE  
CNPJ: 11.361.243/0001-71

Usuário: Rostand	Chave de Autenticação 1716-3162-081	Página 333 / 918
------------------	--	---------------------

## Despesa PPA por Programa e Ação

### Estrutura Programática

Programa: 114 - PROMOÇÃO A SAÚDE DE SALGUEIRO COM QUALIDADE  
Ação: 230 - MANUTENÇÃO DO PROGRAMA SAUDE DA FAMILIA - PSF  
Subação:

### Natureza da Despesa

Categoria econômica: 3 - Despesas Correntes  
Grupo de despesa: 3 - Outras Despesas Correntes  
Modalidade de aplicação: 90 - Aplicações Diretas  
Elemento de despesa: 14 - Diárias – Civil

Fonte de recurso	Valores previstos:	Global	2018	2019	2020	2021	Total
3 - 03 - Receita de Imposto e de Transf. de Imp - Saúde		0,00	2.000,00	2.100,00	2.200,00	2.300,00	8.600,00

**Total:** **0,00** **2.000,00** **2.100,00** **2.200,00** **2.300,00** **8.600,00**

**Despesa PPA:** **1695 - 2 . 8002 . 10 . 301 . 114 . 2.230 . 0 . 339030**

### Estrutura Organizacional

Unidade gestora: 2 - Fundo Municipal de Saúde de Salgueiro  
Órgão orçamentário: 8000 - SECRETARIA DE SAÚDE  
Unidade orçamentária: 8002 - FUNDO MUNICIPAL DE SAÚDE

### Classificação Funcional

Função: 10 - Saúde  
Subfunção: 301 - Atenção Básica

### Estrutura Programática

Programa: 114 - PROMOÇÃO A SAÚDE DE SALGUEIRO COM QUALIDADE  
Ação: 230 - MANUTENÇÃO DO PROGRAMA SAUDE DA FAMILIA - PSF  
Subação:

### Natureza da Despesa

Categoria econômica: 3 - Despesas Correntes  
Grupo de despesa: 3 - Outras Despesas Correntes  
Modalidade de aplicação: 90 - Aplicações Diretas  
Elemento de despesa: 30 - Material de Consumo

Fonte de recurso	Valores previstos:	Global	2018	2019	2020	2021	Total
3 - 03 - Receita de Imposto e de Transf. de Imp - Saúde		0,00	382.000,00	563.000,00	573.800,00	583.800,00	2.102.600,00
20 - 20 - Atenção Básica		0,00	120.000,00	120.000,00	120.000,00	120.000,00	480.000,00

**Total:** **0,00** **502.000,00** **683.000,00** **693.800,00** **703.800,00** **2.582.600,00**

**Despesa PPA:** **1699 - 2 . 8002 . 10 . 301 . 114 . 2.230 . 0 . 339032**

### Estrutura Organizacional

Unidade gestora: 2 - Fundo Municipal de Saúde de Salgueiro  
Órgão orçamentário: 8000 - SECRETARIA DE SAÚDE  
Unidade orçamentária: 8002 - FUNDO MUNICIPAL DE SAÚDE

### Classificação Funcional

Função: 10 - Saúde  
Subfunção: 301 - Atenção Básica

### Estrutura Programática

Programa: 114 - PROMOÇÃO A SAÚDE DE SALGUEIRO COM QUALIDADE  
Ação: 230 - MANUTENÇÃO DO PROGRAMA SAUDE DA FAMILIA - PSF  
Subação:

### Natureza da Despesa

Categoria econômica: 3 - Despesas Correntes  
Grupo de despesa: 3 - Outras Despesas Correntes  
Modalidade de aplicação: 90 - Aplicações Diretas  
Elemento de despesa: 32 - Material, Bem ou Serviço para Distribuição Gratuita

Fonte de recurso	Valores previstos:	Global	2018	2019	2020	2021	Total
3 - 03 - Receita de Imposto e de Transf. de Imp - Saúde		0,00	6.000,00	6.500,00	7.000,00	7.500,00	27.000,00

**Total:** **0,00** **6.000,00** **6.500,00** **7.000,00** **7.500,00** **27.000,00**

**Despesa PPA:** **1703 - 2 . 8002 . 10 . 301 . 114 . 2.230 . 0 . 339033**

### Estrutura Organizacional

Unidade gestora: 2 - Fundo Municipal de Saúde de Salgueiro  
Órgão orçamentário: 8000 - SECRETARIA DE SAÚDE  
Unidade orçamentária: 8002 - FUNDO MUNICIPAL DE SAÚDE

### Classificação Funcional

Função: 10 - Saúde  
Subfunção: 301 - Atenção Básica

# Prefeitura Municipal de Salgueiro

RUA JOAQUIM SAMPAIO, 279 - N S DAS GRAÇAS - 56.000-000 - Salgueiro/ PE  
CNPJ: 11.361.243/0001-71

Usuário: Rostand	Chave de Autenticação 1716-3162-081	Página 334 / 918
------------------	--	---------------------

## Despesa PPA por Programa e Ação

### Estrutura Programática

Programa: 114 - PROMOÇÃO A SAÚDE DE SALGUEIRO COM QUALIDADE  
Ação: 230 - MANUTENÇÃO DO PROGRAMA SAUDE DA FAMILIA - PSF  
Subação:

### Natureza da Despesa

Categoria econômica: 3 - Despesas Correntes  
Grupo de despesa: 3 - Outras Despesas Correntes  
Modalidade de aplicação: 90 - Aplicações Diretas  
Elemento de despesa: 33 - Passagens e Despesas com Locomoção

Fonte de recurso	Valores previstos:	Global	2018	2019	2020	2021	Total
3 - 03 - Receita de Imposto e de Transf. de Imp - Saúde		0,00	2.000,00	2.100,00	2.200,00	2.300,00	8.600,00

**Total:** **0,00** **2.000,00** **2.100,00** **2.200,00** **2.300,00** **8.600,00**

**Despesa PPA:** **1704 - 2 . 8002 . 10 . 301 . 114 . 2.230 . 0 . 339036**

### Estrutura Organizacional

Unidade gestora: 2 - Fundo Municipal de Saúde de Salgueiro  
Órgão orçamentário: 8000 - SECRETARIA DE SAÚDE  
Unidade orçamentária: 8002 - FUNDO MUNICIPAL DE SAÚDE

### Classificação Funcional

Função: 10 - Saúde  
Subfunção: 301 - Atenção Básica

### Estrutura Programática

Programa: 114 - PROMOÇÃO A SAÚDE DE SALGUEIRO COM QUALIDADE  
Ação: 230 - MANUTENÇÃO DO PROGRAMA SAUDE DA FAMILIA - PSF  
Subação:

### Natureza da Despesa

Categoria econômica: 3 - Despesas Correntes  
Grupo de despesa: 3 - Outras Despesas Correntes  
Modalidade de aplicação: 90 - Aplicações Diretas  
Elemento de despesa: 36 - Outros Serviços de Terceiros – Pessoa Física

Fonte de recurso	Valores previstos:	Global	2018	2019	2020	2021	Total
3 - 03 - Receita de Imposto e de Transf. de Imp - Saúde		0,00	287.478,00	290.000,00	295.000,00	332.000,00	1.204.478,00
20 - 20 - Atenção Básica		0,00	100.000,00	108.000,00	110.000,00	115.000,00	433.000,00

**Total:** **0,00** **387.478,00** **398.000,00** **405.000,00** **447.000,00** **1.637.478,00**

**Despesa PPA:** **1707 - 2 . 8002 . 10 . 301 . 114 . 2.230 . 0 . 339039**

### Estrutura Organizacional

Unidade gestora: 2 - Fundo Municipal de Saúde de Salgueiro  
Órgão orçamentário: 8000 - SECRETARIA DE SAÚDE  
Unidade orçamentária: 8002 - FUNDO MUNICIPAL DE SAÚDE

### Classificação Funcional

Função: 10 - Saúde  
Subfunção: 301 - Atenção Básica

### Estrutura Programática

Programa: 114 - PROMOÇÃO A SAÚDE DE SALGUEIRO COM QUALIDADE  
Ação: 230 - MANUTENÇÃO DO PROGRAMA SAUDE DA FAMILIA - PSF  
Subação:

### Natureza da Despesa

Categoria econômica: 3 - Despesas Correntes  
Grupo de despesa: 3 - Outras Despesas Correntes  
Modalidade de aplicação: 90 - Aplicações Diretas  
Elemento de despesa: 39 - Outros Serviços de Terceiros – Pessoa Jurídica

Fonte de recurso	Valores previstos:	Global	2018	2019	2020	2021	Total
3 - 03 - Receita de Imposto e de Transf. de Imp - Saúde		0,00	400.000,00	420.000,00	425.000,00	430.000,00	1.675.000,00
20 - 20 - Atenção Básica		0,00	272.000,00	275.000,00	280.000,00	285.000,00	1.112.000,00

**Total:** **0,00** **672.000,00** **695.000,00** **705.000,00** **715.000,00** **2.787.000,00**

**Despesa PPA:** **1709 - 2 . 8002 . 10 . 301 . 114 . 2.230 . 0 . 339092**

### Estrutura Organizacional

Unidade gestora: 2 - Fundo Municipal de Saúde de Salgueiro  
Órgão orçamentário: 8000 - SECRETARIA DE SAÚDE  
Unidade orçamentária: 8002 - FUNDO MUNICIPAL DE SAÚDE

### Classificação Funcional

Função: 10 - Saúde  
Subfunção: 301 - Atenção Básica

# Prefeitura Municipal de Salgueiro

RUA JOAQUIM SAMPAIO, 279 - N S DAS GRAÇAS - 56.000-000 - Salgueiro/ PE  
CNPJ: 11.361.243/0001-71

Usuário: Rostand	Chave de Autenticação 1716-3162-081	Página 335 / 918
------------------	--	---------------------

## Despesa PPA por Programa e Ação

### Estrutura Programática

Programa: 114 - PROMOÇÃO A SAÚDE DE SALGUEIRO COM QUALIDADE  
Ação: 230 - MANUTENÇÃO DO PROGRAMA SAUDE DA FAMILIA - PSF  
Subação:

### Natureza da Despesa

Categoria econômica: 3 - Despesas Correntes  
Grupo de despesa: 3 - Outras Despesas Correntes  
Modalidade de aplicação: 90 - Aplicações Diretas  
Elemento de despesa: 92 - Despesas de Exercícios Anteriores

Fonte de recurso	Valores previstos:	Global	2018	2019	2020	2021	Total
3 - 03 - Receita de Imposto e de Transf. de Imp - Saúde		0,00	10.000,00	12.000,00	13.000,00	15.000,00	50.000,00
<b>Total:</b>		<b>0,00</b>	<b>10.000,00</b>	<b>12.000,00</b>	<b>13.000,00</b>	<b>15.000,00</b>	<b>50.000,00</b>

### Ação: 2.231 MANUTENÇÃO DO PROGRAMA SAUDE BUCAL

Tipo: 2 - Atividades  
Objetivo: MANUTENÇÃO DO PROGRAMA SAUDE BUCAL  
Produto: .  
Sigla:

Indicador (unidade de medida): 20 - Despesa Per capita com Saúde (1 - UNIDADE , UNID.)  
Método de cálculo: Despesa Per capita com Saúde  
Método de avaliação: Despesa Per capita com Saúde

### Despesa PPA: 1678 - 2 . 8002 . 10 . 301 . 114 . 2.231 . 0 . 339014

#### Estrutura Organizacional

Unidade gestora: 2 - Fundo Municipal de Saúde de Salgueiro  
Órgão orçamentário: 8000 - SECRETARIA DE SAÚDE  
Unidade orçamentária: 8002 - FUNDO MUNICIPAL DE SAÚDE

#### Classificação Funcional

Função: 10 - Saúde  
Subfunção: 301 - Atenção Básica

#### Estrutura Programática

Programa: 114 - PROMOÇÃO A SAÚDE DE SALGUEIRO COM QUALIDADE  
Ação: 231 - MANUTENÇÃO DO PROGRAMA SAUDE BUCAL  
Subação:

#### Natureza da Despesa

Categoria econômica: 3 - Despesas Correntes  
Grupo de despesa: 3 - Outras Despesas Correntes  
Modalidade de aplicação: 90 - Aplicações Diretas  
Elemento de despesa: 14 - Diárias - Civil

Fonte de recurso	Valores previstos:	Global	2018	2019	2020	2021	Total
3 - 03 - Receita de Imposto e de Transf. de Imp - Saúde		0,00	2.000,00	2.100,00	2.200,00	2.300,00	8.600,00
<b>Total:</b>		<b>0,00</b>	<b>2.000,00</b>	<b>2.100,00</b>	<b>2.200,00</b>	<b>2.300,00</b>	<b>8.600,00</b>

### Despesa PPA: 1684 - 2 . 8002 . 10 . 301 . 114 . 2.231 . 0 . 339030

#### Estrutura Organizacional

Unidade gestora: 2 - Fundo Municipal de Saúde de Salgueiro  
Órgão orçamentário: 8000 - SECRETARIA DE SAÚDE  
Unidade orçamentária: 8002 - FUNDO MUNICIPAL DE SAÚDE

#### Classificação Funcional

Função: 10 - Saúde  
Subfunção: 301 - Atenção Básica

#### Estrutura Programática

Programa: 114 - PROMOÇÃO A SAÚDE DE SALGUEIRO COM QUALIDADE  
Ação: 231 - MANUTENÇÃO DO PROGRAMA SAUDE BUCAL  
Subação:

#### Natureza da Despesa

Categoria econômica: 3 - Despesas Correntes  
Grupo de despesa: 3 - Outras Despesas Correntes  
Modalidade de aplicação: 90 - Aplicações Diretas  
Elemento de despesa: 30 - Material de Consumo

Fonte de recurso	Valores previstos:	Global	2018	2019	2020	2021	Total
3 - 03 - Receita de Imposto e de Transf. de Imp - Saúde		0,00	15.000,00	16.000,00	17.000,00	18.000,00	66.000,00
20 - 20 - Atenção Básica		0,00	62.000,00	65.000,00	70.000,00	75.000,00	272.000,00

# Prefeitura Municipal de Salgueiro

RUA JOAQUIM SAMPAIO, 279 - N S DAS GRAÇAS - 56.000-000 - Salgueiro/ PE  
CNPJ: 11.361.243/0001-71

Usuário: Rostand	Chave de Autenticação 1716-3162-081	Página 336 / 918
------------------	--	---------------------

## Despesa PPA por Programa e Ação

<b>Total:</b>	<b>0,00</b>	<b>77.000,00</b>	<b>81.000,00</b>	<b>87.000,00</b>	<b>93.000,00</b>	<b>338.000,00</b>
---------------	-------------	------------------	------------------	------------------	------------------	-------------------

**Despesa PPA: 1688 - 2 . 8002 . 10 . 301 . 114 . 2.231 . 0 . 339033**

### Estrutura Organizacional

Unidade gestora: 2 - Fundo Municipal de Saúde de Salgueiro  
Órgão orçamentário: 8000 - SECRETARIA DE SAÚDE  
Unidade orçamentária: 8002 - FUNDO MUNICIPAL DE SAÚDE

### Classificação Funcional

Função: 10 - Saúde  
Subfunção: 301 - Atenção Básica

### Estrutura Programática

Programa: 114 - PROMOÇÃO A SAÚDE DE SALGUEIRO COM QUALIDADE  
Ação: 231 - MANUTENÇÃO DO PROGRAMA SAUDE BUCAL  
Subação:

### Natureza da Despesa

Categoria econômica: 3 - Despesas Correntes  
Grupo de despesa: 3 - Outras Despesas Correntes  
Modalidade de aplicação: 90 - Aplicações Diretas  
Elemento de despesa: 33 - Passagens e Despesas com Locomoção

Fonte de recurso	Valores previstos:	Global	2018	2019	2020	2021	Total
3 - 03 - Receita de Imposto e de Transf. de Imp - Saúde		0,00	1.000,00	1.100,00	1.200,00	1.300,00	4.600,00
<b>Total:</b>		<b>0,00</b>	<b>1.000,00</b>	<b>1.100,00</b>	<b>1.200,00</b>	<b>1.300,00</b>	<b>4.600,00</b>

**Despesa PPA: 1689 - 2 . 8002 . 10 . 301 . 114 . 2.231 . 0 . 339036**

### Estrutura Organizacional

Unidade gestora: 2 - Fundo Municipal de Saúde de Salgueiro  
Órgão orçamentário: 8000 - SECRETARIA DE SAÚDE  
Unidade orçamentária: 8002 - FUNDO MUNICIPAL DE SAÚDE

### Classificação Funcional

Função: 10 - Saúde  
Subfunção: 301 - Atenção Básica

### Estrutura Programática

Programa: 114 - PROMOÇÃO A SAÚDE DE SALGUEIRO COM QUALIDADE  
Ação: 231 - MANUTENÇÃO DO PROGRAMA SAUDE BUCAL  
Subação:

### Natureza da Despesa

Categoria econômica: 3 - Despesas Correntes  
Grupo de despesa: 3 - Outras Despesas Correntes  
Modalidade de aplicação: 90 - Aplicações Diretas  
Elemento de despesa: 36 - Outros Serviços de Terceiros – Pessoa Física

Fonte de recurso	Valores previstos:	Global	2018	2019	2020	2021	Total
3 - 03 - Receita de Imposto e de Transf. de Imp - Saúde		0,00	6.000,00	6.500,00	7.000,00	7.500,00	27.000,00
20 - 20 - Atenção Básica		0,00	5.000,00	5.500,00	6.000,00	6.500,00	23.000,00
<b>Total:</b>		<b>0,00</b>	<b>11.000,00</b>	<b>12.000,00</b>	<b>13.000,00</b>	<b>14.000,00</b>	<b>50.000,00</b>

**Despesa PPA: 1691 - 2 . 8002 . 10 . 301 . 114 . 2.231 . 0 . 339039**

### Estrutura Organizacional

Unidade gestora: 2 - Fundo Municipal de Saúde de Salgueiro  
Órgão orçamentário: 8000 - SECRETARIA DE SAÚDE  
Unidade orçamentária: 8002 - FUNDO MUNICIPAL DE SAÚDE

### Classificação Funcional

Função: 10 - Saúde  
Subfunção: 301 - Atenção Básica

### Estrutura Programática

Programa: 114 - PROMOÇÃO A SAÚDE DE SALGUEIRO COM QUALIDADE  
Ação: 231 - MANUTENÇÃO DO PROGRAMA SAUDE BUCAL  
Subação:

### Natureza da Despesa

Categoria econômica: 3 - Despesas Correntes  
Grupo de despesa: 3 - Outras Despesas Correntes  
Modalidade de aplicação: 90 - Aplicações Diretas  
Elemento de despesa: 39 - Outros Serviços de Terceiros – Pessoa Jurídica

Fonte de recurso	Valores previstos:	Global	2018	2019	2020	2021	Total
3 - 03 - Receita de Imposto e de Transf. de Imp - Saúde		0,00	12.000,00	13.000,00	15.000,00	17.000,00	57.000,00
20 - 20 - Atenção Básica		0,00	30.000,00	32.000,00	33.000,00	35.000,00	130.000,00
<b>Total:</b>		<b>0,00</b>	<b>42.000,00</b>	<b>45.000,00</b>	<b>48.000,00</b>	<b>52.000,00</b>	<b>187.000,00</b>

# Prefeitura Municipal de Salgueiro

RUA JOAQUIM SAMPAIO, 279 - N S DAS GRAÇAS - 56.000-000 - Salgueiro/ PE  
CNPJ: 11.361.243/0001-71

Usuário: Rostand	Chave de Autenticação 1716-3162-081	Página 337 / 918
------------------	--	---------------------

## Despesa PPA por Programa e Ação

**Despesa PPA:** 1694 - 2 . 8002 . 10 . 301 . 114 . 2.231 . 0 . 339092

### Estrutura Organizacional

Unidade gestora: 2 - Fundo Municipal de Saúde de Salgueiro  
Órgão orçamentário: 8000 - SECRETARIA DE SAÚDE  
Unidade orçamentária: 8002 - FUNDO MUNICIPAL DE SAÚDE

### Classificação Funcional

Função: 10 - Saúde  
Subfunção: 301 - Atenção Básica

### Estrutura Programática

Programa: 114 - PROMOÇÃO A SAÚDE DE SALGUEIRO COM QUALIDADE  
Ação: 231 - MANUTENÇÃO DO PROGRAMA SAUDE BUCAL  
Subação:

### Natureza da Despesa

Categoria econômica: 3 - Despesas Correntes  
Grupo de despesa: 3 - Outras Despesas Correntes  
Modalidade de aplicação: 90 - Aplicações Diretas  
Elemento de despesa: 92 - Despesas de Exercícios Anteriores

Fonte de recurso	Valores previstos:	Global	2018	2019	2020	2021	Total
3 - 03 - Receita de Imposto e de Transf. de Imp - Saúde		0,00	1.000,00	1.100,00	1.200,00	1.300,00	4.600,00
<b>Total:</b>		<b>0,00</b>	<b>1.000,00</b>	<b>1.100,00</b>	<b>1.200,00</b>	<b>1.300,00</b>	<b>4.600,00</b>

**Despesa PPA:** 1715 - 2 . 8002 . 10 . 301 . 114 . 2.231 . 0 . 319004

### Estrutura Organizacional

Unidade gestora: 2 - Fundo Municipal de Saúde de Salgueiro  
Órgão orçamentário: 8000 - SECRETARIA DE SAÚDE  
Unidade orçamentária: 8002 - FUNDO MUNICIPAL DE SAÚDE

### Classificação Funcional

Função: 10 - Saúde  
Subfunção: 301 - Atenção Básica

### Estrutura Programática

Programa: 114 - PROMOÇÃO A SAÚDE DE SALGUEIRO COM QUALIDADE  
Ação: 231 - MANUTENÇÃO DO PROGRAMA SAUDE BUCAL  
Subação:

### Natureza da Despesa

Categoria econômica: 3 - Despesas Correntes  
Grupo de despesa: 1 - Pessoal e Encargos Sociais  
Modalidade de aplicação: 90 - Aplicações Diretas  
Elemento de despesa: 4 - Contratação por Tempo Determinado

Fonte de recurso	Valores previstos:	Global	2018	2019	2020	2021	Total
3 - 03 - Receita de Imposto e de Transf. de Imp - Saúde		0,00	143.000,00	145.000,00	150.000,00	160.000,00	598.000,00
20 - 20 - Atenção Básica		0,00	20.000,00	22.000,00	23.000,00	24.000,00	89.000,00
<b>Total:</b>		<b>0,00</b>	<b>163.000,00</b>	<b>167.000,00</b>	<b>173.000,00</b>	<b>184.000,00</b>	<b>687.000,00</b>

**Despesa PPA:** 1716 - 2 . 8002 . 10 . 301 . 114 . 2.231 . 0 . 339047

### Estrutura Organizacional

Unidade gestora: 2 - Fundo Municipal de Saúde de Salgueiro  
Órgão orçamentário: 8000 - SECRETARIA DE SAÚDE  
Unidade orçamentária: 8002 - FUNDO MUNICIPAL DE SAÚDE

### Classificação Funcional

Função: 10 - Saúde  
Subfunção: 301 - Atenção Básica

### Estrutura Programática

Programa: 114 - PROMOÇÃO A SAÚDE DE SALGUEIRO COM QUALIDADE  
Ação: 231 - MANUTENÇÃO DO PROGRAMA SAUDE BUCAL  
Subação:

### Natureza da Despesa

Categoria econômica: 3 - Despesas Correntes  
Grupo de despesa: 3 - Outras Despesas Correntes  
Modalidade de aplicação: 90 - Aplicações Diretas  
Elemento de despesa: 47 - Obrigações Tributárias e Contributivas

Fonte de recurso	Valores previstos:	Global	2018	2019	2020	2021	Total
3 - 03 - Receita de Imposto e de Transf. de Imp - Saúde		0,00	3.000,00	3.200,00	3.300,00	3.400,00	12.900,00
20 - 20 - Atenção Básica		0,00	2.000,00	2.100,00	2.200,00	2.300,00	8.600,00
<b>Total:</b>		<b>0,00</b>	<b>5.000,00</b>	<b>5.300,00</b>	<b>5.500,00</b>	<b>5.700,00</b>	<b>21.500,00</b>

# Prefeitura Municipal de Salgueiro

RUA JOAQUIM SAMPAIO, 279 - N S DAS GRAÇAS - 56.000-000 - Salgueiro/ PE  
CNPJ: 11.361.243/0001-71

Usuário: Rostand	Chave de Autenticação 1716-3162-081	Página 338 / 918
------------------	--	---------------------

## Despesa PPA por Programa e Ação

**Despesa PPA:** 1719 - 2 . 8002 . 10 . 301 . 114 . 2.231 . 0 . 319011

**Estrutura Organizacional**

Unidade gestora: 2 - Fundo Municipal de Saúde de Salgueiro  
Órgão orçamentário: 8000 - SECRETARIA DE SAÚDE  
Unidade orçamentária: 8002 - FUNDO MUNICIPAL DE SAÚDE

**Classificação Funcional**

Função: 10 - Saúde  
Subfunção: 301 - Atenção Básica

**Estrutura Programática**

Programa: 114 - PROMOÇÃO A SAÚDE DE SALGUEIRO COM QUALIDADE  
Ação: 231 - MANUTENÇÃO DO PROGRAMA SAUDE BUCAL

**Subação:**

**Natureza da Despesa**

Categoria econômica: 3 - Despesas Correntes  
Grupo de despesa: 1 - Pessoal e Encargos Sociais  
Modalidade de aplicação: 90 - Aplicações Diretas  
Elemento de despesa: 11 - Vencimentos e Vantagens Fixas – Pessoal Civil

Fonte de recurso	Valores previstos:	Global	2018	2019	2020	2021	Total
3 - 03 - Receita de Imposto e de Transf. de Imp - Saúde		0,00	400.000,00	450.000,00	460.000,00	470.000,00	1.780.000,00
20 - 20 - Atenção Básica		0,00	950.000,00	998.900,00	1.126.200,00	1.310.100,00	4.385.200,00
<b>Total:</b>		<b>0,00</b>	<b>1.350.000,00</b>	<b>1.448.900,00</b>	<b>1.586.200,00</b>	<b>1.780.100,00</b>	<b>6.165.200,00</b>

**Despesa PPA:** 1722 - 2 . 8002 . 10 . 301 . 114 . 2.231 . 0 . 319013

**Estrutura Organizacional**

Unidade gestora: 2 - Fundo Municipal de Saúde de Salgueiro  
Órgão orçamentário: 8000 - SECRETARIA DE SAÚDE  
Unidade orçamentária: 8002 - FUNDO MUNICIPAL DE SAÚDE

**Classificação Funcional**

Função: 10 - Saúde  
Subfunção: 301 - Atenção Básica

**Estrutura Programática**

Programa: 114 - PROMOÇÃO A SAÚDE DE SALGUEIRO COM QUALIDADE  
Ação: 231 - MANUTENÇÃO DO PROGRAMA SAUDE BUCAL

**Subação:**

**Natureza da Despesa**

Categoria econômica: 3 - Despesas Correntes  
Grupo de despesa: 1 - Pessoal e Encargos Sociais  
Modalidade de aplicação: 90 - Aplicações Diretas  
Elemento de despesa: 13 - Obrigações Patronais

Fonte de recurso	Valores previstos:	Global	2018	2019	2020	2021	Total
3 - 03 - Receita de Imposto e de Transf. de Imp - Saúde		0,00	45.000,00	46.000,00	47.000,00	48.000,00	186.000,00
20 - 20 - Atenção Básica		0,00	3.000,00	3.200,00	3.300,00	3.400,00	12.900,00
<b>Total:</b>		<b>0,00</b>	<b>48.000,00</b>	<b>49.200,00</b>	<b>50.300,00</b>	<b>51.400,00</b>	<b>198.900,00</b>

**Despesa PPA:** 1726 - 2 . 8002 . 10 . 301 . 114 . 2.231 . 0 . 319092

**Estrutura Organizacional**

Unidade gestora: 2 - Fundo Municipal de Saúde de Salgueiro  
Órgão orçamentário: 8000 - SECRETARIA DE SAÚDE  
Unidade orçamentária: 8002 - FUNDO MUNICIPAL DE SAÚDE

**Classificação Funcional**

Função: 10 - Saúde  
Subfunção: 301 - Atenção Básica

**Estrutura Programática**

Programa: 114 - PROMOÇÃO A SAÚDE DE SALGUEIRO COM QUALIDADE  
Ação: 231 - MANUTENÇÃO DO PROGRAMA SAUDE BUCAL

**Subação:**

**Natureza da Despesa**

Categoria econômica: 3 - Despesas Correntes  
Grupo de despesa: 1 - Pessoal e Encargos Sociais  
Modalidade de aplicação: 90 - Aplicações Diretas  
Elemento de despesa: 92 - Despesas de Exercícios Anteriores

Fonte de recurso	Valores previstos:	Global	2018	2019	2020	2021	Total
3 - 03 - Receita de Imposto e de Transf. de Imp - Saúde		0,00	10.000,00	12.000,00	13.000,00	15.000,00	50.000,00
<b>Total:</b>		<b>0,00</b>	<b>10.000,00</b>	<b>12.000,00</b>	<b>13.000,00</b>	<b>15.000,00</b>	<b>50.000,00</b>

# Prefeitura Municipal de Salgueiro

RUA JOAQUIM SAMPAIO, 279 - N S DAS GRAÇAS - 56.000-000 - Salgueiro/ PE  
CNPJ: 11.361.243/0001-71

Usuário: Rostand

Chave de Autenticação

1716-3162-081

Página

339 / 918

## Despesa PPA por Programa e Ação

**Despesa PPA:** 1728 - 2 . 8002 . 10 . 301 . 114 . 2.231 . 0 . 319113

### Estrutura Organizacional

Unidade gestora: 2 - Fundo Municipal de Saúde de Salgueiro  
Órgão orçamentário: 8000 - SECRETARIA DE SAÚDE  
Unidade orçamentária: 8002 - FUNDO MUNICIPAL DE SAÚDE

### Classificação Funcional

Função: 10 - Saúde  
Subfunção: 301 - Atenção Básica

### Estrutura Programática

Programa: 114 - PROMOÇÃO A SAÚDE DE SALGUEIRO COM QUALIDADE  
Ação: 231 - MANUTENÇÃO DO PROGRAMA SAUDE BUCAL  
Subação:

### Natureza da Despesa

Categoria econômica: 3 - Despesas Correntes  
Grupo de despesa: 1 - Pessoal e Encargos Sociais  
Modalidade de aplicação: 91 - Aplicação Direta Decorrente de Operação entre Órgãos, Fundos e Entidades Integrantes dos Orçamentos Fiscal e da Seguridade Social  
Elemento de despesa: 13 - Obrigações Patronais

Fonte de recurso	Valores previstos:	Global	2018	2019	2020	2021	Total
3 - 03 - Receita de Imposto e de Transf. de Imp - Saúde		0,00	135.000,00	140.000,00	145.000,00	150.000,00	570.000,00
20 - 20 - Atenção Básica		0,00	165.000,00	170.000,00	175.000,00	180.000,00	690.000,00
<b>Total:</b>		<b>0,00</b>	<b>300.000,00</b>	<b>310.000,00</b>	<b>320.000,00</b>	<b>330.000,00</b>	<b>1.260.000,00</b>

**Ação:** 2.232 MANUTENÇÃO DO PROGRAMA AGENTES COMUNITÁRIOS DE SAÚDE - PACS

Tipo: 2 - Atividades

Objetivo: MANUTENÇÃO DO PROGRAMA AGENTES COMUNITÁRIOS DE SAÚDE - PACS

Produto: .

Sigla:

**Indicador (unidade de medida):** 25 - Serviços realizados na saúde (1 - UNIDADE , UNID.)

Método de cálculo:

Método de avaliação:

**Despesa PPA:** 1700 - 2 . 8002 . 10 . 301 . 114 . 2.232 . 0 . 319004

### Estrutura Organizacional

Unidade gestora: 2 - Fundo Municipal de Saúde de Salgueiro  
Órgão orçamentário: 8000 - SECRETARIA DE SAÚDE  
Unidade orçamentária: 8002 - FUNDO MUNICIPAL DE SAÚDE

### Classificação Funcional

Função: 10 - Saúde  
Subfunção: 301 - Atenção Básica

### Estrutura Programática

Programa: 114 - PROMOÇÃO A SAÚDE DE SALGUEIRO COM QUALIDADE  
Ação: 232 - MANUTENÇÃO DO PROGRAMA AGENTES COMUNITÁRIOS DE SAÚDE - PACS  
Subação:

### Natureza da Despesa

Categoria econômica: 3 - Despesas Correntes  
Grupo de despesa: 1 - Pessoal e Encargos Sociais  
Modalidade de aplicação: 90 - Aplicações Diretas  
Elemento de despesa: 4 - Contratação por Tempo Determinado

Fonte de recurso	Valores previstos:	Global	2018	2019	2020	2021	Total
3 - 03 - Receita de Imposto e de Transf. de Imp - Saúde		0,00	3.000,00	3.200,00	3.300,00	3.500,00	13.000,00
20 - 20 - Atenção Básica		0,00	1.000,00	1.100,00	1.200,00	1.300,00	4.600,00
<b>Total:</b>		<b>0,00</b>	<b>4.000,00</b>	<b>4.300,00</b>	<b>4.500,00</b>	<b>4.800,00</b>	<b>17.600,00</b>

**Despesa PPA:** 1701 - 2 . 8002 . 10 . 301 . 114 . 2.232 . 0 . 319011

### Estrutura Organizacional

Unidade gestora: 2 - Fundo Municipal de Saúde de Salgueiro  
Órgão orçamentário: 8000 - SECRETARIA DE SAÚDE  
Unidade orçamentária: 8002 - FUNDO MUNICIPAL DE SAÚDE

### Classificação Funcional

Função: 10 - Saúde  
Subfunção: 301 - Atenção Básica



# Prefeitura Municipal de Salgueiro

RUA JOAQUIM SAMPAIO, 279 - N S DAS GRAÇAS - 56.000-000 - Salgueiro/ PE  
CNPJ: 11.361.243/0001-71

Usuário: Rostand	Chave de Autenticação 1716-3162-081	Página 340 / 918
------------------	--	---------------------

## Despesa PPA por Programa e Ação

### Estrutura Programática

Programa: 114 - PROMOÇÃO A SAÚDE DE SALGUEIRO COM QUALIDADE  
Ação: 232 - MANUTENÇÃO DO PROGRAMA AGENTES COMUNITÁRIOS DE SAÚDE - PACS  
Subação:

### Natureza da Despesa

Categoria econômica: 3 - Despesas Correntes  
Grupo de despesa: 1 - Pessoal e Encargos Sociais  
Modalidade de aplicação: 90 - Aplicações Diretas  
Elemento de despesa: 11 - Vencimentos e Vantagens Fixas – Pessoal Civil

Fonte de recurso	Valores previstos:	Global	2018	2019	2020	2021	Total
3 - 03 - Receita de Imposto e de Transf. de Imp - Saúde		0,00	520.000,00	530.000,00	540.000,00	550.000,00	2.140.000,00
20 - 20 - Atenção Básica		0,00	2.832.000,00	3.100.000,00	3.200.000,00	3.300.000,00	12.432.000,00
<b>Total:</b>		<b>0,00</b>	<b>3.352.000,00</b>	<b>3.630.000,00</b>	<b>3.740.000,00</b>	<b>3.850.000,00</b>	<b>14.572.000,00</b>

**Despesa PPA: 1705 - 2 . 8002 . 10 . 301 . 114 . 2.232 . 0 . 319092**

### Estrutura Organizacional

Unidade gestora: 2 - Fundo Municipal de Saúde de Salgueiro  
Órgão orçamentário: 8000 - SECRETARIA DE SAÚDE  
Unidade orçamentária: 8002 - FUNDO MUNICIPAL DE SAÚDE

### Classificação Funcional

Função: 10 - Saúde  
Subfunção: 301 - Atenção Básica

### Estrutura Programática

Programa: 114 - PROMOÇÃO A SAÚDE DE SALGUEIRO COM QUALIDADE  
Ação: 232 - MANUTENÇÃO DO PROGRAMA AGENTES COMUNITÁRIOS DE SAÚDE - PACS  
Subação:

### Natureza da Despesa

Categoria econômica: 3 - Despesas Correntes  
Grupo de despesa: 1 - Pessoal e Encargos Sociais  
Modalidade de aplicação: 90 - Aplicações Diretas  
Elemento de despesa: 92 - Despesas de Exercícios Anteriores

Fonte de recurso	Valores previstos:	Global	2018	2019	2020	2021	Total
3 - 03 - Receita de Imposto e de Transf. de Imp - Saúde		0,00	10.000,00	12.000,00	13.000,00	15.000,00	50.000,00
<b>Total:</b>		<b>0,00</b>	<b>10.000,00</b>	<b>12.000,00</b>	<b>13.000,00</b>	<b>15.000,00</b>	<b>50.000,00</b>

**Despesa PPA: 1706 - 2 . 8002 . 10 . 301 . 114 . 2.232 . 0 . 319113**

### Estrutura Organizacional

Unidade gestora: 2 - Fundo Municipal de Saúde de Salgueiro  
Órgão orçamentário: 8000 - SECRETARIA DE SAÚDE  
Unidade orçamentária: 8002 - FUNDO MUNICIPAL DE SAÚDE

### Classificação Funcional

Função: 10 - Saúde  
Subfunção: 301 - Atenção Básica

### Estrutura Programática

Programa: 114 - PROMOÇÃO A SAÚDE DE SALGUEIRO COM QUALIDADE  
Ação: 232 - MANUTENÇÃO DO PROGRAMA AGENTES COMUNITÁRIOS DE SAÚDE - PACS  
Subação:

### Natureza da Despesa

Categoria econômica: 3 - Despesas Correntes  
Grupo de despesa: 1 - Pessoal e Encargos Sociais  
Modalidade de aplicação: 91 - Aplicação Direta Decorrente de Operação entre Órgãos, Fundos e Entidades Integrantes dos Orçamentos Fiscal e da Seguridade Social  
Elemento de despesa: 13 - Obrigações Patronais

Fonte de recurso	Valores previstos:	Global	2018	2019	2020	2021	Total
3 - 03 - Receita de Imposto e de Transf. de Imp - Saúde		0,00	75.000,00	80.000,00	85.000,00	90.000,00	330.000,00
20 - 20 - Atenção Básica		0,00	406.000,00	410.000,00	415.000,00	420.000,00	1.651.000,00
<b>Total:</b>		<b>0,00</b>	<b>481.000,00</b>	<b>490.000,00</b>	<b>500.000,00</b>	<b>510.000,00</b>	<b>1.981.000,00</b>

**Despesa PPA: 1712 - 2 . 8002 . 10 . 301 . 114 . 2.232 . 0 . 339014**

### Estrutura Organizacional

Unidade gestora: 2 - Fundo Municipal de Saúde de Salgueiro  
Órgão orçamentário: 8000 - SECRETARIA DE SAÚDE  
Unidade orçamentária: 8002 - FUNDO MUNICIPAL DE SAÚDE

### Classificação Funcional

Função: 10 - Saúde  
Subfunção: 301 - Atenção Básica

# Prefeitura Municipal de Salgueiro

RUA JOAQUIM SAMPAIO, 279 - N S DAS GRAÇAS - 56.000-000 - Salgueiro/ PE  
CNPJ: 11.361.243/0001-71

Usuário: Rostand	Chave de Autenticação 1716-3162-081	Página 341 / 918
------------------	--	---------------------

## Despesa PPA por Programa e Ação

### Estrutura Programática

Programa: 114 - PROMOÇÃO A SAÚDE DE SALGUEIRO COM QUALIDADE  
Ação: 232 - MANUTENÇÃO DO PROGRAMA AGENTES COMUNITÁRIOS DE SAÚDE - PACS  
Subação:

### Natureza da Despesa

Categoria econômica: 3 - Despesas Correntes  
Grupo de despesa: 3 - Outras Despesas Correntes  
Modalidade de aplicação: 90 - Aplicações Diretas  
Elemento de despesa: 14 - Diárias – Civil

Fonte de recurso	Valores previstos:	Global	2018	2019	2020	2021	Total
3 - 03 - Receita de Imposto e de Transf. de Imp - Saúde		0,00	2.000,00	2.100,00	2.200,00	2.300,00	8.600,00

**Total:** **0,00** **2.000,00** **2.100,00** **2.200,00** **2.300,00** **8.600,00**

**Despesa PPA:** **1714 - 2 . 8002 . 10 . 301 . 114 . 2.232 . 0 . 339030**

### Estrutura Organizacional

Unidade gestora: 2 - Fundo Municipal de Saúde de Salgueiro  
Órgão orçamentário: 8000 - SECRETARIA DE SAÚDE  
Unidade orçamentária: 8002 - FUNDO MUNICIPAL DE SAÚDE

### Classificação Funcional

Função: 10 - Saúde  
Subfunção: 301 - Atenção Básica

### Estrutura Programática

Programa: 114 - PROMOÇÃO A SAÚDE DE SALGUEIRO COM QUALIDADE  
Ação: 232 - MANUTENÇÃO DO PROGRAMA AGENTES COMUNITÁRIOS DE SAÚDE - PACS  
Subação:

### Natureza da Despesa

Categoria econômica: 3 - Despesas Correntes  
Grupo de despesa: 3 - Outras Despesas Correntes  
Modalidade de aplicação: 90 - Aplicações Diretas  
Elemento de despesa: 30 - Material de Consumo

Fonte de recurso	Valores previstos:	Global	2018	2019	2020	2021	Total
3 - 03 - Receita de Imposto e de Transf. de Imp - Saúde		0,00	10.000,00	12.000,00	13.000,00	15.000,00	50.000,00
20 - 20 - Atenção Básica		0,00	4.000,00	4.200,00	4.300,00	4.500,00	17.000,00

**Total:** **0,00** **14.000,00** **16.200,00** **17.300,00** **19.500,00** **67.000,00**

**Despesa PPA:** **1717 - 2 . 8002 . 10 . 301 . 114 . 2.232 . 0 . 339033**

### Estrutura Organizacional

Unidade gestora: 2 - Fundo Municipal de Saúde de Salgueiro  
Órgão orçamentário: 8000 - SECRETARIA DE SAÚDE  
Unidade orçamentária: 8002 - FUNDO MUNICIPAL DE SAÚDE

### Classificação Funcional

Função: 10 - Saúde  
Subfunção: 301 - Atenção Básica

### Estrutura Programática

Programa: 114 - PROMOÇÃO A SAÚDE DE SALGUEIRO COM QUALIDADE  
Ação: 232 - MANUTENÇÃO DO PROGRAMA AGENTES COMUNITÁRIOS DE SAÚDE - PACS  
Subação:

### Natureza da Despesa

Categoria econômica: 3 - Despesas Correntes  
Grupo de despesa: 3 - Outras Despesas Correntes  
Modalidade de aplicação: 90 - Aplicações Diretas  
Elemento de despesa: 33 - Passagens e Despesas com Locomoção

Fonte de recurso	Valores previstos:	Global	2018	2019	2020	2021	Total
3 - 03 - Receita de Imposto e de Transf. de Imp - Saúde		0,00	1.000,00	1.100,00	1.200,00	1.300,00	4.600,00

**Total:** **0,00** **1.000,00** **1.100,00** **1.200,00** **1.300,00** **4.600,00**

**Despesa PPA:** **1720 - 2 . 8002 . 10 . 301 . 114 . 2.232 . 0 . 339036**

### Estrutura Organizacional

Unidade gestora: 2 - Fundo Municipal de Saúde de Salgueiro  
Órgão orçamentário: 8000 - SECRETARIA DE SAÚDE  
Unidade orçamentária: 8002 - FUNDO MUNICIPAL DE SAÚDE

### Classificação Funcional

Função: 10 - Saúde  
Subfunção: 301 - Atenção Básica

# Prefeitura Municipal de Salgueiro

RUA JOAQUIM SAMPAIO, 279 - N S DAS GRAÇAS - 56.000-000 - Salgueiro/ PE  
CNPJ: 11.361.243/0001-71

Usuário: Rostand

Chave de Autenticação  
1716-3162-081

Página  
342 / 918

## Despesa PPA por Programa e Ação

### Estrutura Programática

Programa: 114 - PROMOÇÃO A SAÚDE DE SALGUEIRO COM QUALIDADE  
Ação: 232 - MANUTENÇÃO DO PROGRAMA AGENTES COMUNITÁRIOS DE SAÚDE - PACS  
Subação:

### Natureza da Despesa

Categoria econômica: 3 - Despesas Correntes  
Grupo de despesa: 3 - Outras Despesas Correntes  
Modalidade de aplicação: 90 - Aplicações Diretas  
Elemento de despesa: 36 - Outros Serviços de Terceiros – Pessoa Física

Fonte de recurso	Valores previstos:	Global	2018	2019	2020	2021	Total
3 - 03 - Receita de Imposto e de Transf. de Imp - Saúde		0,00	2.000,00	2.100,00	2.200,00	2.300,00	8.600,00
20 - 20 - Atenção Básica		0,00	3.000,00	3.200,00	3.300,00	3.500,00	13.000,00
<b>Total:</b>		<b>0,00</b>	<b>5.000,00</b>	<b>5.300,00</b>	<b>5.500,00</b>	<b>5.800,00</b>	<b>21.600,00</b>

**Despesa PPA: 1721 - 2 . 8002 . 10 . 301 . 114 . 2.232 . 0 . 339039**

### Estrutura Organizacional

Unidade gestora: 2 - Fundo Municipal de Saúde de Salgueiro  
Órgão orçamentário: 8000 - SECRETARIA DE SAÚDE  
Unidade orçamentária: 8002 - FUNDO MUNICIPAL DE SAÚDE

### Classificação Funcional

Função: 10 - Saúde  
Subfunção: 301 - Atenção Básica

### Estrutura Programática

Programa: 114 - PROMOÇÃO A SAÚDE DE SALGUEIRO COM QUALIDADE  
Ação: 232 - MANUTENÇÃO DO PROGRAMA AGENTES COMUNITÁRIOS DE SAÚDE - PACS  
Subação:

### Natureza da Despesa

Categoria econômica: 3 - Despesas Correntes  
Grupo de despesa: 3 - Outras Despesas Correntes  
Modalidade de aplicação: 90 - Aplicações Diretas  
Elemento de despesa: 39 - Outros Serviços de Terceiros – Pessoa Jurídica

Fonte de recurso	Valores previstos:	Global	2018	2019	2020	2021	Total
3 - 03 - Receita de Imposto e de Transf. de Imp - Saúde		0,00	2.000,00	2.100,00	2.200,00	2.300,00	8.600,00
20 - 20 - Atenção Básica		0,00	3.000,00	3.200,00	3.300,00	3.500,00	13.000,00
<b>Total:</b>		<b>0,00</b>	<b>5.000,00</b>	<b>5.300,00</b>	<b>5.500,00</b>	<b>5.800,00</b>	<b>21.600,00</b>

**Despesa PPA: 1724 - 2 . 8002 . 10 . 301 . 114 . 2.232 . 0 . 339048**

### Estrutura Organizacional

Unidade gestora: 2 - Fundo Municipal de Saúde de Salgueiro  
Órgão orçamentário: 8000 - SECRETARIA DE SAÚDE  
Unidade orçamentária: 8002 - FUNDO MUNICIPAL DE SAÚDE

### Classificação Funcional

Função: 10 - Saúde  
Subfunção: 301 - Atenção Básica

### Estrutura Programática

Programa: 114 - PROMOÇÃO A SAÚDE DE SALGUEIRO COM QUALIDADE  
Ação: 232 - MANUTENÇÃO DO PROGRAMA AGENTES COMUNITÁRIOS DE SAÚDE - PACS  
Subação:

### Natureza da Despesa

Categoria econômica: 3 - Despesas Correntes  
Grupo de despesa: 3 - Outras Despesas Correntes  
Modalidade de aplicação: 90 - Aplicações Diretas  
Elemento de despesa: 48 - Outros Auxílios Financeiros a Pessoas Físicas

Fonte de recurso	Valores previstos:	Global	2018	2019	2020	2021	Total
20 - 20 - Atenção Básica		0,00	2.000,00	2.100,00	2.200,00	2.300,00	8.600,00
3 - 03 - Receita de Imposto e de Transf. de Imp - Saúde		0,00	3.000,00	3.200,00	3.300,00	3.500,00	13.000,00
<b>Total:</b>		<b>0,00</b>	<b>5.000,00</b>	<b>5.300,00</b>	<b>5.500,00</b>	<b>5.800,00</b>	<b>21.600,00</b>

**Despesa PPA: 1725 - 2 . 8002 . 10 . 301 . 114 . 2.232 . 0 . 339092**

### Estrutura Organizacional

Unidade gestora: 2 - Fundo Municipal de Saúde de Salgueiro  
Órgão orçamentário: 8000 - SECRETARIA DE SAÚDE  
Unidade orçamentária: 8002 - FUNDO MUNICIPAL DE SAÚDE

### Classificação Funcional

Função: 10 - Saúde  
Subfunção: 301 - Atenção Básica

# Prefeitura Municipal de Salgueiro

RUA JOAQUIM SAMPAIO, 279 - N S DAS GRAÇAS - 56.000-000 - Salgueiro/ PE  
CNPJ: 11.361.243/0001-71

Usuário: Rostand

Chave de Autenticação  
1716-3162-081

Página  
343 / 918

## Despesa PPA por Programa e Ação

### Estrutura Programática

Programa: 114 - PROMOÇÃO A SAÚDE DE SALGUEIRO COM QUALIDADE  
Ação: 232 - MANUTENÇÃO DO PROGRAMA AGENTES COMUNITÁRIOS DE SAÚDE - PACS  
Subação:

### Natureza da Despesa

Categoria econômica: 3 - Despesas Correntes  
Grupo de despesa: 3 - Outras Despesas Correntes  
Modalidade de aplicação: 90 - Aplicações Diretas  
Elemento de despesa: 92 - Despesas de Exercícios Anteriores

Fonte de recurso	Valores previstos:	Global	2018	2019	2020	2021	Total
3 - 03 - Receita de Imposto e de Transf. de Imp - Saúde		0,00	3.000,00	3.200,00	3.300,00	3.400,00	12.900,00

**Total:** **0,00** **3.000,00** **3.200,00** **3.300,00** **3.400,00** **12.900,00**

**Despesa PPA:** **2422 - 2 . 8002 . 10 . 301 . 114 . 2.232 . 0 . 319013**

### Estrutura Organizacional

Unidade gestora: 2 - Fundo Municipal de Saúde de Salgueiro  
Órgão orçamentário: 8000 - SECRETARIA DE SAÚDE  
Unidade orçamentária: 8002 - FUNDO MUNICIPAL DE SAÚDE

### Classificação Funcional

Função: 10 - Saúde  
Subfunção: 301 - Atenção Básica

### Estrutura Programática

Programa: 114 - PROMOÇÃO A SAÚDE DE SALGUEIRO COM QUALIDADE  
Ação: 232 - MANUTENÇÃO DO PROGRAMA AGENTES COMUNITÁRIOS DE SAÚDE - PACS  
Subação:

### Natureza da Despesa

Categoria econômica: 3 - Despesas Correntes  
Grupo de despesa: 1 - Pessoal e Encargos Sociais  
Modalidade de aplicação: 90 - Aplicações Diretas  
Elemento de despesa: 13 - Obrigações Patronais

Fonte de recurso	Valores previstos:	Global	2018	2019	2020	2021	Total
3 - 03 - Receita de Imposto e de Transf. de Imp - Saúde		0,00	10.000,00	10.000,00	10.000,00	10.000,00	40.000,00
20 - 20 - Atenção Básica		0,00	15.000,00	15.000,00	15.000,00	15.000,00	60.000,00

**Total:** **0,00** **25.000,00** **25.000,00** **25.000,00** **25.000,00** **100.000,00**

**Ação:** **2.233 ENCARGOS COM O PROGRAMA DST/AIDS**

Tipo: 2 - Atividades

Objetivo: ENCARGOS COM O PROGRAMA DST/AIDS

Produto: .

Sigla:

**Indicador (unidade de medida):** 25 - Serviços realizados na saúde (1 - UNIDADE , UNID.)

Método de cálculo:

Método de avaliação:

**Despesa PPA:** **1637 - 2 . 8002 . 10 . 301 . 114 . 2.233 . 0 . 319004**

### Estrutura Organizacional

Unidade gestora: 2 - Fundo Municipal de Saúde de Salgueiro  
Órgão orçamentário: 8000 - SECRETARIA DE SAÚDE  
Unidade orçamentária: 8002 - FUNDO MUNICIPAL DE SAÚDE

### Classificação Funcional

Função: 10 - Saúde  
Subfunção: 301 - Atenção Básica

### Estrutura Programática

Programa: 114 - PROMOÇÃO A SAÚDE DE SALGUEIRO COM QUALIDADE  
Ação: 233 - ENCARGOS COM O PROGRAMA DST/AIDS  
Subação:

### Natureza da Despesa

Categoria econômica: 3 - Despesas Correntes  
Grupo de despesa: 1 - Pessoal e Encargos Sociais  
Modalidade de aplicação: 90 - Aplicações Diretas  
Elemento de despesa: 4 - Contratação por Tempo Determinado

# Prefeitura Municipal de Salgueiro

RUA JOAQUIM SAMPAIO, 279 - N S DAS GRAÇAS - 56.000-000 - Salgueiro/ PE  
CNPJ: 11.361.243/0001-71

Usuário: Rostand	Chave de Autenticação 1716-3162-081	Página 344 / 918
------------------	--	---------------------

## Despesa PPA por Programa e Ação

Fonte de recurso	Valores previstos:	Global	2018	2019	2020	2021	Total
3 - 03 - Receita de Imposto e de Transf. de Imp - Saúde		0,00	5.000,00	5.500,00	6.000,00	6.500,00	23.000,00
20 - 20 - Atenção Básica		0,00	8.000,00	8.500,00	9.000,00	9.500,00	35.000,00
<b>Total:</b>		<b>0,00</b>	<b>13.000,00</b>	<b>14.000,00</b>	<b>15.000,00</b>	<b>16.000,00</b>	<b>58.000,00</b>

**Despesa PPA: 1660 - 2 . 8002 . 10 . 301 . 114 . 2.233 . 0 . 339047**

### Estrutura Organizacional

Unidade gestora: 2 - Fundo Municipal de Saúde de Salgueiro

Órgão orçamentário: 8000 - SECRETARIA DE SAÚDE

Unidade orçamentária: 8002 - FUNDO MUNICIPAL DE SAÚDE

### Classificação Funcional

Função: 10 - Saúde

Subfunção: 301 - Atenção Básica

### Estrutura Programática

Programa: 114 - PROMOÇÃO A SAÚDE DE SALGUEIRO COM QUALIDADE

Ação: 233 - ENCARGOS COM O PROGRAMA DST/AIDS

Subação:

### Natureza da Despesa

Categoria econômica: 3 - Despesas Correntes

Grupo de despesa: 3 - Outras Despesas Correntes

Modalidade de aplicação: 90 - Aplicações Diretas

Elemento de despesa: 47 - Obrigações Tributárias e Contributivas

Fonte de recurso	Valores previstos:	Global	2018	2019	2020	2021	Total
3 - 03 - Receita de Imposto e de Transf. de Imp - Saúde		0,00	1.000,00	1.100,00	1.200,00	1.300,00	4.600,00
20 - 20 - Atenção Básica		0,00	2.000,00	2.100,00	2.200,00	2.300,00	8.600,00
<b>Total:</b>		<b>0,00</b>	<b>3.000,00</b>	<b>3.200,00</b>	<b>3.400,00</b>	<b>3.600,00</b>	<b>13.200,00</b>

**Despesa PPA: 1664 - 2 . 8002 . 10 . 301 . 114 . 2.233 . 0 . 319011**

### Estrutura Organizacional

Unidade gestora: 2 - Fundo Municipal de Saúde de Salgueiro

Órgão orçamentário: 8000 - SECRETARIA DE SAÚDE

Unidade orçamentária: 8002 - FUNDO MUNICIPAL DE SAÚDE

### Classificação Funcional

Função: 10 - Saúde

Subfunção: 301 - Atenção Básica

### Estrutura Programática

Programa: 114 - PROMOÇÃO A SAÚDE DE SALGUEIRO COM QUALIDADE

Ação: 233 - ENCARGOS COM O PROGRAMA DST/AIDS

Subação:

### Natureza da Despesa

Categoria econômica: 3 - Despesas Correntes

Grupo de despesa: 1 - Pessoal e Encargos Sociais

Modalidade de aplicação: 90 - Aplicações Diretas

Elemento de despesa: 11 - Vencimentos e Vantagens Fixas – Pessoal Civil

Fonte de recurso	Valores previstos:	Global	2018	2019	2020	2021	Total
3 - 03 - Receita de Imposto e de Transf. de Imp - Saúde		0,00	278.000,00	280.000,00	290.000,00	300.000,00	1.148.000,00
20 - 20 - Atenção Básica		0,00	10.000,00	12.000,00	13.000,00	15.000,00	50.000,00
<b>Total:</b>		<b>0,00</b>	<b>288.000,00</b>	<b>292.000,00</b>	<b>303.000,00</b>	<b>315.000,00</b>	<b>1.198.000,00</b>

**Despesa PPA: 1667 - 2 . 8002 . 10 . 301 . 114 . 2.233 . 0 . 319013**

### Estrutura Organizacional

Unidade gestora: 2 - Fundo Municipal de Saúde de Salgueiro

Órgão orçamentário: 8000 - SECRETARIA DE SAÚDE

Unidade orçamentária: 8002 - FUNDO MUNICIPAL DE SAÚDE

### Classificação Funcional

Função: 10 - Saúde

Subfunção: 301 - Atenção Básica

### Estrutura Programática

Programa: 114 - PROMOÇÃO A SAÚDE DE SALGUEIRO COM QUALIDADE

Ação: 233 - ENCARGOS COM O PROGRAMA DST/AIDS

Subação:

### Natureza da Despesa

Categoria econômica: 3 - Despesas Correntes

Grupo de despesa: 1 - Pessoal e Encargos Sociais

Modalidade de aplicação: 90 - Aplicações Diretas

Elemento de despesa: 13 - Obrigações Patronais

# Prefeitura Municipal de Salgueiro

RUA JOAQUIM SAMPAIO, 279 - N S DAS GRAÇAS - 56.000-000 - Salgueiro/ PE  
CNPJ: 11.361.243/0001-71

Usuário: Rostand	Chave de Autenticação 1716-3162-081	Página 345 / 918
------------------	--	---------------------

## Despesa PPA por Programa e Ação

Fonte de recurso	Valores previstos:	Global	2018	2019	2020	2021	Total
3 - 03 - Receita de Imposto e de Transf. de Imp - Saúde		0,00	2.000,00	2.100,00	2.200,00	2.300,00	8.600,00
20 - 20 - Atenção Básica		0,00	5.000,00	5.500,00	6.000,00	6.500,00	23.000,00
<b>Total:</b>		<b>0,00</b>	<b>7.000,00</b>	<b>7.600,00</b>	<b>8.200,00</b>	<b>8.800,00</b>	<b>31.600,00</b>

**Despesa PPA: 1669 - 2 . 8002 . 10 . 301 . 114 . 2.233 . 0 . 319092**

### Estrutura Organizacional

Unidade gestora: 2 - Fundo Municipal de Saúde de Salgueiro

Órgão orçamentário: 8000 - SECRETARIA DE SAÚDE

Unidade orçamentária: 8002 - FUNDO MUNICIPAL DE SAÚDE

### Classificação Funcional

Função: 10 - Saúde

Subfunção: 301 - Atenção Básica

### Estrutura Programática

Programa: 114 - PROMOÇÃO A SAÚDE DE SALGUEIRO COM QUALIDADE

Ação: 233 - ENCARGOS COM O PROGRAMA DST/AIDS

Subação:

### Natureza da Despesa

Categoria econômica: 3 - Despesas Correntes

Grupo de despesa: 1 - Pessoal e Encargos Sociais

Modalidade de aplicação: 90 - Aplicações Diretas

Elemento de despesa: 92 - Despesas de Exercícios Anteriores

Fonte de recurso	Valores previstos:	Global	2018	2019	2020	2021	Total
3 - 03 - Receita de Imposto e de Transf. de Imp - Saúde		0,00	5.000,00	5.500,00	6.000,00	6.500,00	23.000,00
<b>Total:</b>		<b>0,00</b>	<b>5.000,00</b>	<b>5.500,00</b>	<b>6.000,00</b>	<b>6.500,00</b>	<b>23.000,00</b>

**Despesa PPA: 1676 - 2 . 8002 . 10 . 301 . 114 . 2.233 . 0 . 339014**

### Estrutura Organizacional

Unidade gestora: 2 - Fundo Municipal de Saúde de Salgueiro

Órgão orçamentário: 8000 - SECRETARIA DE SAÚDE

Unidade orçamentária: 8002 - FUNDO MUNICIPAL DE SAÚDE

### Classificação Funcional

Função: 10 - Saúde

Subfunção: 301 - Atenção Básica

### Estrutura Programática

Programa: 114 - PROMOÇÃO A SAÚDE DE SALGUEIRO COM QUALIDADE

Ação: 233 - ENCARGOS COM O PROGRAMA DST/AIDS

Subação:

### Natureza da Despesa

Categoria econômica: 3 - Despesas Correntes

Grupo de despesa: 3 - Outras Despesas Correntes

Modalidade de aplicação: 90 - Aplicações Diretas

Elemento de despesa: 14 - Diárias – Civil

Fonte de recurso	Valores previstos:	Global	2018	2019	2020	2021	Total
3 - 03 - Receita de Imposto e de Transf. de Imp - Saúde		0,00	3.000,00	3.200,00	3.300,00	3.500,00	13.000,00
<b>Total:</b>		<b>0,00</b>	<b>3.000,00</b>	<b>3.200,00</b>	<b>3.300,00</b>	<b>3.500,00</b>	<b>13.000,00</b>

**Despesa PPA: 1680 - 2 . 8002 . 10 . 301 . 114 . 2.233 . 0 . 339030**

### Estrutura Organizacional

Unidade gestora: 2 - Fundo Municipal de Saúde de Salgueiro

Órgão orçamentário: 8000 - SECRETARIA DE SAÚDE

Unidade orçamentária: 8002 - FUNDO MUNICIPAL DE SAÚDE

### Classificação Funcional

Função: 10 - Saúde

Subfunção: 301 - Atenção Básica

### Estrutura Programática

Programa: 114 - PROMOÇÃO A SAÚDE DE SALGUEIRO COM QUALIDADE

Ação: 233 - ENCARGOS COM O PROGRAMA DST/AIDS

Subação:

### Natureza da Despesa

Categoria econômica: 3 - Despesas Correntes

Grupo de despesa: 3 - Outras Despesas Correntes

Modalidade de aplicação: 90 - Aplicações Diretas

Elemento de despesa: 30 - Material de Consumo

# Prefeitura Municipal de Salgueiro

RUA JOAQUIM SAMPAIO, 279 - N S DAS GRAÇAS - 56.000-000 - Salgueiro/ PE  
CNPJ: 11.361.243/0001-71

Usuário: Rostand	Chave de Autenticação 1716-3162-081	Página 346 / 918
------------------	--	---------------------

## Despesa PPA por Programa e Ação

Fonte de recurso	Valores previstos:	Global	2018	2019	2020	2021	Total
3 - 03 - Receita de Imposto e de Transf. de Imp - Saúde		0,00	35.000,00	36.000,00	37.000,00	38.000,00	146.000,00
20 - 20 - Atenção Básica		0,00	5.000,00	5.500,00	6.000,00	6.500,00	23.000,00
<b>Total:</b>		<b>0,00</b>	<b>40.000,00</b>	<b>41.500,00</b>	<b>43.000,00</b>	<b>44.500,00</b>	<b>169.000,00</b>

**Despesa PPA: 1681 - 2 . 8002 . 10 . 301 . 114 . 2.233 . 0 . 339032**

### Estrutura Organizacional

Unidade gestora: 2 - Fundo Municipal de Saúde de Salgueiro

Órgão orçamentário: 8000 - SECRETARIA DE SAÚDE

Unidade orçamentária: 8002 - FUNDO MUNICIPAL DE SAÚDE

### Classificação Funcional

Função: 10 - Saúde

Subfunção: 301 - Atenção Básica

### Estrutura Programática

Programa: 114 - PROMOÇÃO A SAÚDE DE SALGUEIRO COM QUALIDADE

Ação: 233 - ENCARGOS COM O PROGRAMA DST/AIDS

Subação:

### Natureza da Despesa

Categoria econômica: 3 - Despesas Correntes

Grupo de despesa: 3 - Outras Despesas Correntes

Modalidade de aplicação: 90 - Aplicações Diretas

Elemento de despesa: 32 - Material, Bem ou Serviço para Distribuição Gratuita

Fonte de recurso	Valores previstos:	Global	2018	2019	2020	2021	Total
3 - 03 - Receita de Imposto e de Transf. de Imp - Saúde		0,00	5.000,00	5.500,00	6.000,00	6.500,00	23.000,00
<b>Total:</b>		<b>0,00</b>	<b>5.000,00</b>	<b>5.500,00</b>	<b>6.000,00</b>	<b>6.500,00</b>	<b>23.000,00</b>

**Despesa PPA: 1683 - 2 . 8002 . 10 . 301 . 114 . 2.233 . 0 . 339033**

### Estrutura Organizacional

Unidade gestora: 2 - Fundo Municipal de Saúde de Salgueiro

Órgão orçamentário: 8000 - SECRETARIA DE SAÚDE

Unidade orçamentária: 8002 - FUNDO MUNICIPAL DE SAÚDE

### Classificação Funcional

Função: 10 - Saúde

Subfunção: 301 - Atenção Básica

### Estrutura Programática

Programa: 114 - PROMOÇÃO A SAÚDE DE SALGUEIRO COM QUALIDADE

Ação: 233 - ENCARGOS COM O PROGRAMA DST/AIDS

Subação:

### Natureza da Despesa

Categoria econômica: 3 - Despesas Correntes

Grupo de despesa: 3 - Outras Despesas Correntes

Modalidade de aplicação: 90 - Aplicações Diretas

Elemento de despesa: 33 - Passagens e Despesas com Locomoção

Fonte de recurso	Valores previstos:	Global	2018	2019	2020	2021	Total
3 - 03 - Receita de Imposto e de Transf. de Imp - Saúde		0,00	2.000,00	2.100,00	2.200,00	2.300,00	8.600,00
<b>Total:</b>		<b>0,00</b>	<b>2.000,00</b>	<b>2.100,00</b>	<b>2.200,00</b>	<b>2.300,00</b>	<b>8.600,00</b>

**Despesa PPA: 1687 - 2 . 8002 . 10 . 301 . 114 . 2.233 . 0 . 339036**

### Estrutura Organizacional

Unidade gestora: 2 - Fundo Municipal de Saúde de Salgueiro

Órgão orçamentário: 8000 - SECRETARIA DE SAÚDE

Unidade orçamentária: 8002 - FUNDO MUNICIPAL DE SAÚDE

### Classificação Funcional

Função: 10 - Saúde

Subfunção: 301 - Atenção Básica

### Estrutura Programática

Programa: 114 - PROMOÇÃO A SAÚDE DE SALGUEIRO COM QUALIDADE

Ação: 233 - ENCARGOS COM O PROGRAMA DST/AIDS

Subação:

### Natureza da Despesa

Categoria econômica: 3 - Despesas Correntes

Grupo de despesa: 3 - Outras Despesas Correntes

Modalidade de aplicação: 90 - Aplicações Diretas

Elemento de despesa: 36 - Outros Serviços de Terceiros – Pessoa Física

# Prefeitura Municipal de Salgueiro

RUA JOAQUIM SAMPAIO, 279 - N S DAS GRAÇAS - 56.000-000 - Salgueiro/ PE  
CNPJ: 11.361.243/0001-71

Usuário: Rostand	Chave de Autenticação 1716-3162-081	Página 347 / 918
------------------	--	---------------------

## Despesa PPA por Programa e Ação

Fonte de recurso	Valores previstos:	Global	2018	2019	2020	2021	Total
3 - 03 - Receita de Imposto e de Transf. de Imp - Saúde		0,00	3.000,00	3.200,00	3.300,00	3.500,00	13.000,00
20 - 20 - Atenção Básica		0,00	5.000,00	5.500,00	6.000,00	6.500,00	23.000,00
<b>Total:</b>		<b>0,00</b>	<b>8.000,00</b>	<b>8.700,00</b>	<b>9.300,00</b>	<b>10.000,00</b>	<b>36.000,00</b>

**Despesa PPA: 1690 - 2 . 8002 . 10 . 301 . 114 . 2.233 . 0 . 339039**

### Estrutura Organizacional

Unidade gestora: 2 - Fundo Municipal de Saúde de Salgueiro

Órgão orçamentário: 8000 - SECRETARIA DE SAÚDE

Unidade orçamentária: 8002 - FUNDO MUNICIPAL DE SAÚDE

### Classificação Funcional

Função: 10 - Saúde

Subfunção: 301 - Atenção Básica

### Estrutura Programática

Programa: 114 - PROMOÇÃO A SAÚDE DE SALGUEIRO COM QUALIDADE

Ação: 233 - ENCARGOS COM O PROGRAMA DST/AIDS

Subação:

### Natureza da Despesa

Categoria econômica: 3 - Despesas Correntes

Grupo de despesa: 3 - Outras Despesas Correntes

Modalidade de aplicação: 90 - Aplicações Diretas

Elemento de despesa: 39 - Outros Serviços de Terceiros – Pessoa Jurídica

Fonte de recurso	Valores previstos:	Global	2018	2019	2020	2021	Total
3 - 03 - Receita de Imposto e de Transf. de Imp - Saúde		0,00	20.000,00	2.200,00	23.000,00	24.000,00	69.200,00
20 - 20 - Atenção Básica		0,00	5.000,00	5.500,00	6.000,00	6.500,00	23.000,00
<b>Total:</b>		<b>0,00</b>	<b>25.000,00</b>	<b>7.700,00</b>	<b>29.000,00</b>	<b>30.500,00</b>	<b>92.200,00</b>

**Despesa PPA: 1693 - 2 . 8002 . 10 . 301 . 114 . 2.233 . 0 . 339092**

### Estrutura Organizacional

Unidade gestora: 2 - Fundo Municipal de Saúde de Salgueiro

Órgão orçamentário: 8000 - SECRETARIA DE SAÚDE

Unidade orçamentária: 8002 - FUNDO MUNICIPAL DE SAÚDE

### Classificação Funcional

Função: 10 - Saúde

Subfunção: 301 - Atenção Básica

### Estrutura Programática

Programa: 114 - PROMOÇÃO A SAÚDE DE SALGUEIRO COM QUALIDADE

Ação: 233 - ENCARGOS COM O PROGRAMA DST/AIDS

Subação:

### Natureza da Despesa

Categoria econômica: 3 - Despesas Correntes

Grupo de despesa: 3 - Outras Despesas Correntes

Modalidade de aplicação: 90 - Aplicações Diretas

Elemento de despesa: 92 - Despesas de Exercícios Anteriores

Fonte de recurso	Valores previstos:	Global	2018	2019	2020	2021	Total
3 - 03 - Receita de Imposto e de Transf. de Imp - Saúde		0,00	5.000,00	5.500,00	6.000,00	6.500,00	23.000,00
<b>Total:</b>		<b>0,00</b>	<b>5.000,00</b>	<b>5.500,00</b>	<b>6.000,00</b>	<b>6.500,00</b>	<b>23.000,00</b>

**Despesa PPA: 1696 - 2 . 8002 . 10 . 301 . 114 . 2.233 . 0 . 339093**

### Estrutura Organizacional

Unidade gestora: 2 - Fundo Municipal de Saúde de Salgueiro

Órgão orçamentário: 8000 - SECRETARIA DE SAÚDE

Unidade orçamentária: 8002 - FUNDO MUNICIPAL DE SAÚDE

### Classificação Funcional

Função: 10 - Saúde

Subfunção: 301 - Atenção Básica

### Estrutura Programática

Programa: 114 - PROMOÇÃO A SAÚDE DE SALGUEIRO COM QUALIDADE

Ação: 233 - ENCARGOS COM O PROGRAMA DST/AIDS

Subação:

### Natureza da Despesa

Categoria econômica: 3 - Despesas Correntes

Grupo de despesa: 3 - Outras Despesas Correntes

Modalidade de aplicação: 90 - Aplicações Diretas

Elemento de despesa: 93 - Indenizações e Restituições



# Prefeitura Municipal de Salgueiro

RUA JOAQUIM SAMPAIO, 279 - N S DAS GRAÇAS - 56.000-000 - Salgueiro/ PE  
CNPJ: 11.361.243/0001-71

Usuário: Rostand	Chave de Autenticação 1716-3162-081	Página 348 / 918
------------------	--	---------------------

## Despesa PPA por Programa e Ação

Fonte de recurso	Valores previstos:	Global	2018	2019	2020	2021	Total
3 - 03 - Receita de Imposto e de Transf. de Imp - Saúde		0,00	1.000,00	1.100,00	1.200,00	1.300,00	4.600,00

**Total:** **0,00** **1.000,00** **1.100,00** **1.200,00** **1.300,00** **4.600,00**

**Despesa PPA:** **1804 - 2 . 8002 . 10 . 301 . 114 . 2.233 . 0 . 319113**

### Estrutura Organizacional

Unidade gestora: 2 - Fundo Municipal de Saúde de Salgueiro  
Órgão orçamentário: 8000 - SECRETARIA DE SAÚDE  
Unidade orçamentária: 8002 - FUNDO MUNICIPAL DE SAÚDE

### Classificação Funcional

Função: 10 - Saúde  
Subfunção: 301 - Atenção Básica

### Estrutura Programática

Programa: 114 - PROMOÇÃO A SAÚDE DE SALGUEIRO COM QUALIDADE  
Ação: 233 - ENCARGOS COM O PROGRAMA DST/AIDS

Subação:

### Natureza da Despesa

Categoria econômica: 3 - Despesas Correntes  
Grupo de despesa: 1 - Pessoal e Encargos Sociais  
Modalidade de aplicação: 91 - Aplicação Direta Decorrente de Operação entre Órgãos, Fundos e Entidades Integrantes dos Orçamentos Fiscal e da Seguridade Social  
Elemento de despesa: 13 - Obrigações Patronais

Fonte de recurso	Valores previstos:	Global	2018	2019	2020	2021	Total
3 - 03 - Receita de Imposto e de Transf. de Imp - Saúde		0,00	38.000,00	40.000,00	42.000,00	43.000,00	163.000,00
20 - 20 - Atenção Básica		0,00	5.000,00	5.500,00	6.000,00	6.500,00	23.000,00

**Total:** **0,00** **43.000,00** **45.500,00** **48.000,00** **49.500,00** **186.000,00**

**Ação:** **2.234 MANUTENÇÃO DO LABORATÓRIO MUNICIPAL DE ANÁLISES CLÍNICAS**

Tipo: 2 - Atividades

Objetivo: MANUTENÇÃO DO LABORATÓRIO MUNICIPAL DE ANÁLISES CLÍNICAS

Produto: .

Sigla:

**Indicador (unidade de medida):** 25 - Serviços realizados na saúde (1 - UNIDADE , UNID.)

Método de cálculo:

Método de avaliação:

**Despesa PPA:** **1702 - 2 . 8002 . 10 . 301 . 114 . 2.234 . 0 . 319004**

### Estrutura Organizacional

Unidade gestora: 2 - Fundo Municipal de Saúde de Salgueiro  
Órgão orçamentário: 8000 - SECRETARIA DE SAÚDE  
Unidade orçamentária: 8002 - FUNDO MUNICIPAL DE SAÚDE

### Classificação Funcional

Função: 10 - Saúde  
Subfunção: 301 - Atenção Básica

### Estrutura Programática

Programa: 114 - PROMOÇÃO A SAÚDE DE SALGUEIRO COM QUALIDADE  
Ação: 234 - MANUTENÇÃO DO LABORATÓRIO MUNICIPAL DE ANÁLISES CLÍNICAS

Subação:

### Natureza da Despesa

Categoria econômica: 3 - Despesas Correntes  
Grupo de despesa: 1 - Pessoal e Encargos Sociais  
Modalidade de aplicação: 90 - Aplicações Diretas  
Elemento de despesa: 4 - Contratação por Tempo Determinado

Fonte de recurso	Valores previstos:	Global	2018	2019	2020	2021	Total
3 - 03 - Receita de Imposto e de Transf. de Imp - Saúde		0,00	50.000,00	55.000,00	60.000,00	65.000,00	230.000,00
20 - 20 - Atenção Básica		0,00	10.000,00	12.000,00	13.000,00	15.000,00	50.000,00

**Total:** **0,00** **60.000,00** **67.000,00** **73.000,00** **80.000,00** **280.000,00**

**Despesa PPA:** **1708 - 2 . 8002 . 10 . 301 . 114 . 2.234 . 0 . 339047**

### Estrutura Organizacional

Unidade gestora: 2 - Fundo Municipal de Saúde de Salgueiro  
Órgão orçamentário: 8000 - SECRETARIA DE SAÚDE  
Unidade orçamentária: 8002 - FUNDO MUNICIPAL DE SAÚDE

# Prefeitura Municipal de Salgueiro

RUA JOAQUIM SAMPAIO, 279 - N S DAS GRAÇAS - 56.000-000 - Salgueiro/ PE  
CNPJ: 11.361.243/0001-71

Usuário: Rostand	Chave de Autenticação 1716-3162-081	Página 349 / 918
------------------	--	---------------------

## Despesa PPA por Programa e Ação

### Classificação Funcional

Função: 10 - Saúde  
Subfunção: 301 - Atenção Básica

### Estrutura Programática

Programa: 114 - PROMOÇÃO A SAÚDE DE SALGUEIRO COM QUALIDADE  
Ação: 234 - MANUTENÇÃO DO LABORATÓRIO MUNICIPAL DE ANÁLISES CLÍNICAS  
Subação:

### Natureza da Despesa

Categoria econômica: 3 - Despesas Correntes  
Grupo de despesa: 3 - Outras Despesas Correntes  
Modalidade de aplicação: 90 - Aplicações Diretas  
Elemento de despesa: 47 - Obrigações Tributárias e Contributivas

Fonte de recurso	Valores previstos:	Global	2018	2019	2020	2021	Total
3 - 03 - Receita de Imposto e de Transf. de Imp - Saúde		0,00	3.000,00	3.200,00	3.300,00	3.400,00	12.900,00
20 - 20 - Atenção Básica		0,00	2.000,00	2.100,00	2.200,00	2.300,00	8.600,00
<b>Total:</b>		<b>0,00</b>	<b>5.000,00</b>	<b>5.300,00</b>	<b>5.500,00</b>	<b>5.700,00</b>	<b>21.500,00</b>

**Despesa PPA: 1710 - 2 . 8002 . 10 . 301 . 114 . 2.234 . 0 . 319011**

### Estrutura Organizacional

Unidade gestora: 2 - Fundo Municipal de Saúde de Salgueiro  
Órgão orçamentário: 8000 - SECRETARIA DE SAÚDE  
Unidade orçamentária: 8002 - FUNDO MUNICIPAL DE SAÚDE

### Classificação Funcional

Função: 10 - Saúde  
Subfunção: 301 - Atenção Básica

### Estrutura Programática

Programa: 114 - PROMOÇÃO A SAÚDE DE SALGUEIRO COM QUALIDADE  
Ação: 234 - MANUTENÇÃO DO LABORATÓRIO MUNICIPAL DE ANÁLISES CLÍNICAS  
Subação:

### Natureza da Despesa

Categoria econômica: 3 - Despesas Correntes  
Grupo de despesa: 1 - Pessoal e Encargos Sociais  
Modalidade de aplicação: 90 - Aplicações Diretas  
Elemento de despesa: 11 - Vencimentos e Vantagens Fixas – Pessoal Civil

Fonte de recurso	Valores previstos:	Global	2018	2019	2020	2021	Total
3 - 03 - Receita de Imposto e de Transf. de Imp - Saúde		0,00	160.000,00	165.000,00	170.000,00	175.000,00	670.000,00
20 - 20 - Atenção Básica		0,00	5.000,00	5.500,00	6.000,00	6.500,00	23.000,00
<b>Total:</b>		<b>0,00</b>	<b>165.000,00</b>	<b>170.500,00</b>	<b>176.000,00</b>	<b>181.500,00</b>	<b>693.000,00</b>

**Despesa PPA: 1713 - 2 . 8002 . 10 . 301 . 114 . 2.234 . 0 . 319013**

### Estrutura Organizacional

Unidade gestora: 2 - Fundo Municipal de Saúde de Salgueiro  
Órgão orçamentário: 8000 - SECRETARIA DE SAÚDE  
Unidade orçamentária: 8002 - FUNDO MUNICIPAL DE SAÚDE

### Classificação Funcional

Função: 10 - Saúde  
Subfunção: 301 - Atenção Básica

### Estrutura Programática

Programa: 114 - PROMOÇÃO A SAÚDE DE SALGUEIRO COM QUALIDADE  
Ação: 234 - MANUTENÇÃO DO LABORATÓRIO MUNICIPAL DE ANÁLISES CLÍNICAS  
Subação:

### Natureza da Despesa

Categoria econômica: 3 - Despesas Correntes  
Grupo de despesa: 1 - Pessoal e Encargos Sociais  
Modalidade de aplicação: 90 - Aplicações Diretas  
Elemento de despesa: 13 - Obrigações Patronais

Fonte de recurso	Valores previstos:	Global	2018	2019	2020	2021	Total
3 - 03 - Receita de Imposto e de Transf. de Imp - Saúde		0,00	15.000,00	16.000,00	17.000,00	18.000,00	66.000,00
20 - 20 - Atenção Básica		0,00	15.000,00	16.000,00	17.000,00	18.000,00	66.000,00
<b>Total:</b>		<b>0,00</b>	<b>30.000,00</b>	<b>32.000,00</b>	<b>34.000,00</b>	<b>36.000,00</b>	<b>132.000,00</b>

**Despesa PPA: 1718 - 2 . 8002 . 10 . 301 . 114 . 2.234 . 0 . 319092**

### Estrutura Organizacional

Unidade gestora: 2 - Fundo Municipal de Saúde de Salgueiro  
Órgão orçamentário: 8000 - SECRETARIA DE SAÚDE  
Unidade orçamentária: 8002 - FUNDO MUNICIPAL DE SAÚDE

# Prefeitura Municipal de Salgueiro

RUA JOAQUIM SAMPAIO, 279 - N S DAS GRAÇAS - 56.000-000 - Salgueiro/ PE  
CNPJ: 11.361.243/0001-71

Usuário: Rostand	Chave de Autenticação 1716-3162-081	Página 350 / 918
------------------	--	---------------------

## Despesa PPA por Programa e Ação

### Classificação Funcional

Função: 10 - Saúde  
Subfunção: 301 - Atenção Básica

### Estrutura Programática

Programa: 114 - PROMOÇÃO A SAÚDE DE SALGUEIRO COM QUALIDADE  
Ação: 234 - MANUTENÇÃO DO LABORATÓRIO MUNICIPAL DE ANÁLISES CLÍNICAS  
Subação:

### Natureza da Despesa

Categoria econômica: 3 - Despesas Correntes  
Grupo de despesa: 1 - Pessoal e Encargos Sociais  
Modalidade de aplicação: 90 - Aplicações Diretas  
Elemento de despesa: 92 - Despesas de Exercícios Anteriores

Fonte de recurso	Valores previstos:	Global	2018	2019	2020	2021	Total
3 - 03 - Receita de Imposto e de Transf. de Imp - Saúde		0,00	6.000,00	6.500,00	7.000,00	7.500,00	27.000,00

**Total:** **0,00** **6.000,00** **6.500,00** **7.000,00** **7.500,00** **27.000,00**

**Despesa PPA:** **1723 - 2 . 8002 . 10 . 301 . 114 . 2.234 . 0 . 319113**

### Estrutura Organizacional

Unidade gestora: 2 - Fundo Municipal de Saúde de Salgueiro  
Órgão orçamentário: 8000 - SECRETARIA DE SAÚDE  
Unidade orçamentária: 8002 - FUNDO MUNICIPAL DE SAÚDE

### Classificação Funcional

Função: 10 - Saúde  
Subfunção: 301 - Atenção Básica

### Estrutura Programática

Programa: 114 - PROMOÇÃO A SAÚDE DE SALGUEIRO COM QUALIDADE  
Ação: 234 - MANUTENÇÃO DO LABORATÓRIO MUNICIPAL DE ANÁLISES CLÍNICAS  
Subação:

### Natureza da Despesa

Categoria econômica: 3 - Despesas Correntes  
Grupo de despesa: 1 - Pessoal e Encargos Sociais  
Modalidade de aplicação: 91 - Aplicação Direta Decorrente de Operação entre Órgãos, Fundos e Entidades Integrantes dos Orçamentos Fiscal e da Seguridade Social  
Elemento de despesa: 13 - Obrigações Patronais

Fonte de recurso	Valores previstos:	Global	2018	2019	2020	2021	Total
3 - 03 - Receita de Imposto e de Transf. de Imp - Saúde		0,00	30.000,00	32.000,00	33.000,00	34.000,00	129.000,00
20 - 20 - Atenção Básica		0,00	5.000,00	5.500,00	6.000,00	6.500,00	23.000,00

**Total:** **0,00** **35.000,00** **37.500,00** **39.000,00** **40.500,00** **152.000,00**

**Despesa PPA:** **1727 - 2 . 8002 . 10 . 301 . 114 . 2.234 . 0 . 339014**

### Estrutura Organizacional

Unidade gestora: 2 - Fundo Municipal de Saúde de Salgueiro  
Órgão orçamentário: 8000 - SECRETARIA DE SAÚDE  
Unidade orçamentária: 8002 - FUNDO MUNICIPAL DE SAÚDE

### Classificação Funcional

Função: 10 - Saúde  
Subfunção: 301 - Atenção Básica

### Estrutura Programática

Programa: 114 - PROMOÇÃO A SAÚDE DE SALGUEIRO COM QUALIDADE  
Ação: 234 - MANUTENÇÃO DO LABORATÓRIO MUNICIPAL DE ANÁLISES CLÍNICAS  
Subação:

### Natureza da Despesa

Categoria econômica: 3 - Despesas Correntes  
Grupo de despesa: 3 - Outras Despesas Correntes  
Modalidade de aplicação: 90 - Aplicações Diretas  
Elemento de despesa: 14 - Diárias – Civil

Fonte de recurso	Valores previstos:	Global	2018	2019	2020	2021	Total
3 - 03 - Receita de Imposto e de Transf. de Imp - Saúde		0,00	2.000,00	2.100,00	2.200,00	2.300,00	8.600,00

**Total:** **0,00** **2.000,00** **2.100,00** **2.200,00** **2.300,00** **8.600,00**

**Despesa PPA:** **1730 - 2 . 8002 . 10 . 301 . 114 . 2.234 . 0 . 339030**

### Estrutura Organizacional

Unidade gestora: 2 - Fundo Municipal de Saúde de Salgueiro  
Órgão orçamentário: 8000 - SECRETARIA DE SAÚDE  
Unidade orçamentária: 8002 - FUNDO MUNICIPAL DE SAÚDE

# Prefeitura Municipal de Salgueiro

RUA JOAQUIM SAMPAIO, 279 - N S DAS GRAÇAS - 56.000-000 - Salgueiro/ PE  
CNPJ: 11.361.243/0001-71

Usuário: Rostand

Chave de Autenticação  
1716-3162-081

Página  
351 / 918

## Despesa PPA por Programa e Ação

### Classificação Funcional

Função: 10 - Saúde  
Subfunção: 301 - Atenção Básica

### Estrutura Programática

Programa: 114 - PROMOÇÃO A SAÚDE DE SALGUEIRO COM QUALIDADE  
Ação: 234 - MANUTENÇÃO DO LABORATÓRIO MUNICIPAL DE ANÁLISES CLÍNICAS  
Subação:

### Natureza da Despesa

Categoria econômica: 3 - Despesas Correntes  
Grupo de despesa: 3 - Outras Despesas Correntes  
Modalidade de aplicação: 90 - Aplicações Diretas  
Elemento de despesa: 30 - Material de Consumo

Fonte de recurso	Valores previstos:	Global	2018	2019	2020	2021	Total
3 - 03 - Receita de Imposto e de Transf. de Imp - Saúde		0,00	12.000,00	13.000,00	14.000,00	15.000,00	54.000,00
20 - 20 - Atenção Básica		0,00	30.000,00	32.000,00	33.000,00	35.000,00	130.000,00
<b>Total:</b>		<b>0,00</b>	<b>42.000,00</b>	<b>45.000,00</b>	<b>47.000,00</b>	<b>50.000,00</b>	<b>184.000,00</b>

**Despesa PPA: 1731 - 2 . 8002 . 10 . 301 . 114 . 2.234 . 0 . 339033**

### Estrutura Organizacional

Unidade gestora: 2 - Fundo Municipal de Saúde de Salgueiro  
Órgão orçamentário: 8000 - SECRETARIA DE SAÚDE  
Unidade orçamentária: 8002 - FUNDO MUNICIPAL DE SAÚDE

### Classificação Funcional

Função: 10 - Saúde  
Subfunção: 301 - Atenção Básica

### Estrutura Programática

Programa: 114 - PROMOÇÃO A SAÚDE DE SALGUEIRO COM QUALIDADE  
Ação: 234 - MANUTENÇÃO DO LABORATÓRIO MUNICIPAL DE ANÁLISES CLÍNICAS  
Subação:

### Natureza da Despesa

Categoria econômica: 3 - Despesas Correntes  
Grupo de despesa: 3 - Outras Despesas Correntes  
Modalidade de aplicação: 90 - Aplicações Diretas  
Elemento de despesa: 33 - Passagens e Despesas com Locomoção

Fonte de recurso	Valores previstos:	Global	2018	2019	2020	2021	Total
3 - 03 - Receita de Imposto e de Transf. de Imp - Saúde		0,00	1.000,00	1.100,00	1.200,00	1.300,00	4.600,00
<b>Total:</b>		<b>0,00</b>	<b>1.000,00</b>	<b>1.100,00</b>	<b>1.200,00</b>	<b>1.300,00</b>	<b>4.600,00</b>

**Despesa PPA: 1732 - 2 . 8002 . 10 . 301 . 114 . 2.234 . 0 . 339036**

### Estrutura Organizacional

Unidade gestora: 2 - Fundo Municipal de Saúde de Salgueiro  
Órgão orçamentário: 8000 - SECRETARIA DE SAÚDE  
Unidade orçamentária: 8002 - FUNDO MUNICIPAL DE SAÚDE

### Classificação Funcional

Função: 10 - Saúde  
Subfunção: 301 - Atenção Básica

### Estrutura Programática

Programa: 114 - PROMOÇÃO A SAÚDE DE SALGUEIRO COM QUALIDADE  
Ação: 234 - MANUTENÇÃO DO LABORATÓRIO MUNICIPAL DE ANÁLISES CLÍNICAS  
Subação:

### Natureza da Despesa

Categoria econômica: 3 - Despesas Correntes  
Grupo de despesa: 3 - Outras Despesas Correntes  
Modalidade de aplicação: 90 - Aplicações Diretas  
Elemento de despesa: 36 - Outros Serviços de Terceiros – Pessoa Física

Fonte de recurso	Valores previstos:	Global	2018	2019	2020	2021	Total
3 - 03 - Receita de Imposto e de Transf. de Imp - Saúde		0,00	26.000,00	28.000,00	30.000,00	32.000,00	116.000,00
20 - 20 - Atenção Básica		0,00	3.000,00	3.200,00	3.300,00	3.500,00	13.000,00
<b>Total:</b>		<b>0,00</b>	<b>29.000,00</b>	<b>31.200,00</b>	<b>33.300,00</b>	<b>35.500,00</b>	<b>129.000,00</b>

**Despesa PPA: 1733 - 2 . 8002 . 10 . 301 . 114 . 2.234 . 0 . 339039**

### Estrutura Organizacional

Unidade gestora: 2 - Fundo Municipal de Saúde de Salgueiro  
Órgão orçamentário: 8000 - SECRETARIA DE SAÚDE  
Unidade orçamentária: 8002 - FUNDO MUNICIPAL DE SAÚDE

# Prefeitura Municipal de Salgueiro

RUA JOAQUIM SAMPAIO, 279 - N S DAS GRAÇAS - 56.000-000 - Salgueiro/ PE  
CNPJ: 11.361.243/0001-71

Usuário: Rostand

Chave de Autenticação  
1716-3162-081

Página  
352 / 918

## Despesa PPA por Programa e Ação

### Classificação Funcional

Função: 10 - Saúde  
Subfunção: 301 - Atenção Básica

### Estrutura Programática

Programa: 114 - PROMOÇÃO A SAÚDE DE SALGUEIRO COM QUALIDADE  
Ação: 234 - MANUTENÇÃO DO LABORATÓRIO MUNICIPAL DE ANÁLISES CLÍNICAS  
Subação:

### Natureza da Despesa

Categoria econômica: 3 - Despesas Correntes  
Grupo de despesa: 3 - Outras Despesas Correntes  
Modalidade de aplicação: 90 - Aplicações Diretas  
Elemento de despesa: 39 - Outros Serviços de Terceiros – Pessoa Jurídica

Fonte de recurso	Valores previstos:	Global	2018	2019	2020	2021	Total
3 - 03 - Receita de Imposto e de Transf. de Imp - Saúde		0,00	20.000,00	22.000,00	23.000,00	24.000,00	89.000,00
20 - 20 - Atenção Básica		0,00	2.000,00	2.100,00	2.200,00	2.300,00	8.600,00
<b>Total:</b>		<b>0,00</b>	<b>22.000,00</b>	<b>24.100,00</b>	<b>25.200,00</b>	<b>26.300,00</b>	<b>97.600,00</b>

**Despesa PPA: 1734 - 2 . 8002 . 10 . 301 . 114 . 2.234 . 0 . 339092**

### Estrutura Organizacional

Unidade gestora: 2 - Fundo Municipal de Saúde de Salgueiro  
Órgão orçamentário: 8000 - SECRETARIA DE SAÚDE  
Unidade orçamentária: 8002 - FUNDO MUNICIPAL DE SAÚDE

### Classificação Funcional

Função: 10 - Saúde  
Subfunção: 301 - Atenção Básica

### Estrutura Programática

Programa: 114 - PROMOÇÃO A SAÚDE DE SALGUEIRO COM QUALIDADE  
Ação: 234 - MANUTENÇÃO DO LABORATÓRIO MUNICIPAL DE ANÁLISES CLÍNICAS  
Subação:

### Natureza da Despesa

Categoria econômica: 3 - Despesas Correntes  
Grupo de despesa: 3 - Outras Despesas Correntes  
Modalidade de aplicação: 90 - Aplicações Diretas  
Elemento de despesa: 92 - Despesas de Exercícios Anteriores

Fonte de recurso	Valores previstos:	Global	2018	2019	2020	2021	Total
3 - 03 - Receita de Imposto e de Transf. de Imp - Saúde		0,00	2.000,00	2.100,00	2.000,00	2.300,00	8.400,00
<b>Total:</b>		<b>0,00</b>	<b>2.000,00</b>	<b>2.100,00</b>	<b>2.000,00</b>	<b>2.300,00</b>	<b>8.400,00</b>

**Ação: 2.235 MANUTENÇÃO DAS ATIVIDADES DO NÚCLEO DE APOIO A SAÚDE DA FAMÍLIA - NASF**

Tipo: 2 - Atividades

Objetivo: MANUTENÇÃO DAS ATIVIDADES DO NÚCLEO DE APOIO A SAÚDE DA FAMÍLIA - NASF

Produto: MANUTENÇÃO DAS ATIVIDADES DO NÚCLEO DE APOIO A SAÚDE DA FAMÍLIA - NASF

Sigla:

**Indicador (unidade de medida):** 21 - Cobertura da população pela Estratégia da Saúde da Família (1 - UNIDADE , UNID.)

Método de cálculo: Cobertura da população pela Estratégia da Saúde da Família

Método de avaliação: Cobertura da população pela Estratégia da Saúde da Família

**Despesa PPA: 1737 - 2 . 8002 . 10 . 301 . 114 . 2.235 . 0 . 319004**

### Estrutura Organizacional

Unidade gestora: 2 - Fundo Municipal de Saúde de Salgueiro  
Órgão orçamentário: 8000 - SECRETARIA DE SAÚDE  
Unidade orçamentária: 8002 - FUNDO MUNICIPAL DE SAÚDE

### Classificação Funcional

Função: 10 - Saúde  
Subfunção: 301 - Atenção Básica

### Estrutura Programática

Programa: 114 - PROMOÇÃO A SAÚDE DE SALGUEIRO COM QUALIDADE  
Ação: 235 - MANUTENÇÃO DAS ATIVIDADES DO NÚCLEO DE APOIO A SAÚDE DA FAMÍLIA - NASF  
Subação:

# Prefeitura Municipal de Salgueiro

RUA JOAQUIM SAMPAIO, 279 - N S DAS GRAÇAS - 56.000-000 - Salgueiro/ PE  
CNPJ: 11.361.243/0001-71

Usuário: Rostand	Chave de Autenticação 1716-3162-081	Página 353 / 918
------------------	--	---------------------

## Despesa PPA por Programa e Ação

### Natureza da Despesa

Categoria econômica: 3 - Despesas Correntes  
Grupo de despesa: 1 - Pessoal e Encargos Sociais  
Modalidade de aplicação: 90 - Aplicações Diretas  
Elemento de despesa: 4 - Contratação por Tempo Determinado

Fonte de recurso	Valores previstos:	Global	2018	2019	2020	2021	Total
3 - 03 - Receita de Imposto e de Transf. de Imp - Saúde		0,00	10.000,00	12.000,00	13.000,00	15.000,00	50.000,00
20 - 20 - Atenção Básica		0,00	225.000,00	230.000,00	235.000,00	240.000,00	930.000,00
<b>Total:</b>		<b>0,00</b>	<b>235.000,00</b>	<b>242.000,00</b>	<b>248.000,00</b>	<b>255.000,00</b>	<b>980.000,00</b>

**Despesa PPA: 1738 - 2 . 8002 . 10 . 301 . 114 . 2.235 . 0 . 339047**

### Estrutura Organizacional

Unidade gestora: 2 - Fundo Municipal de Saúde de Salgueiro  
Órgão orçamentário: 8000 - SECRETARIA DE SAÚDE  
Unidade orçamentária: 8002 - FUNDO MUNICIPAL DE SAÚDE

### Classificação Funcional

Função: 10 - Saúde  
Subfunção: 301 - Atenção Básica

### Estrutura Programática

Programa: 114 - PROMOÇÃO A SAÚDE DE SALGUEIRO COM QUALIDADE  
Ação: 235 - MANUTENÇÃO DAS ATIVIDADES DO NÚCLEO DE APOIO A SAÚDE DA FAMÍLIA - NASF  
Subação:

### Natureza da Despesa

Categoria econômica: 3 - Despesas Correntes  
Grupo de despesa: 3 - Outras Despesas Correntes  
Modalidade de aplicação: 90 - Aplicações Diretas  
Elemento de despesa: 47 - Obrigações Tributárias e Contributivas

Fonte de recurso	Valores previstos:	Global	2018	2019	2020	2021	Total
3 - 03 - Receita de Imposto e de Transf. de Imp - Saúde		0,00	3.000,00	3.200,00	3.300,00	3.400,00	12.900,00
20 - 20 - Atenção Básica		0,00	3.000,00	3.200,00	3.300,00	3.400,00	12.900,00
<b>Total:</b>		<b>0,00</b>	<b>6.000,00</b>	<b>6.400,00</b>	<b>6.600,00</b>	<b>6.800,00</b>	<b>25.800,00</b>

**Despesa PPA: 1740 - 2 . 8002 . 10 . 301 . 114 . 2.235 . 0 . 319013**

### Estrutura Organizacional

Unidade gestora: 2 - Fundo Municipal de Saúde de Salgueiro  
Órgão orçamentário: 8000 - SECRETARIA DE SAÚDE  
Unidade orçamentária: 8002 - FUNDO MUNICIPAL DE SAÚDE

### Classificação Funcional

Função: 10 - Saúde  
Subfunção: 301 - Atenção Básica

### Estrutura Programática

Programa: 114 - PROMOÇÃO A SAÚDE DE SALGUEIRO COM QUALIDADE  
Ação: 235 - MANUTENÇÃO DAS ATIVIDADES DO NÚCLEO DE APOIO A SAÚDE DA FAMÍLIA - NASF  
Subação:

### Natureza da Despesa

Categoria econômica: 3 - Despesas Correntes  
Grupo de despesa: 1 - Pessoal e Encargos Sociais  
Modalidade de aplicação: 90 - Aplicações Diretas  
Elemento de despesa: 13 - Obrigações Patronais

Fonte de recurso	Valores previstos:	Global	2018	2019	2020	2021	Total
3 - 03 - Receita de Imposto e de Transf. de Imp - Saúde		0,00	8.000,00	9.000,00	9.500,00	10.000,00	36.500,00
20 - 20 - Atenção Básica		0,00	38.000,00	40.000,00	42.000,00	44.000,00	164.000,00
<b>Total:</b>		<b>0,00</b>	<b>46.000,00</b>	<b>49.000,00</b>	<b>51.500,00</b>	<b>54.000,00</b>	<b>200.500,00</b>

**Despesa PPA: 1742 - 2 . 8002 . 10 . 301 . 114 . 2.235 . 0 . 319092**

### Estrutura Organizacional

Unidade gestora: 2 - Fundo Municipal de Saúde de Salgueiro  
Órgão orçamentário: 8000 - SECRETARIA DE SAÚDE  
Unidade orçamentária: 8002 - FUNDO MUNICIPAL DE SAÚDE

### Classificação Funcional

Função: 10 - Saúde  
Subfunção: 301 - Atenção Básica

### Estrutura Programática

Programa: 114 - PROMOÇÃO A SAÚDE DE SALGUEIRO COM QUALIDADE  
Ação: 235 - MANUTENÇÃO DAS ATIVIDADES DO NÚCLEO DE APOIO A SAÚDE DA FAMÍLIA - NASF  
Subação:

# Prefeitura Municipal de Salgueiro

RUA JOAQUIM SAMPAIO, 279 - N S DAS GRAÇAS - 56.000-000 - Salgueiro/ PE  
CNPJ: 11.361.243/0001-71

Usuário: Rostand	Chave de Autenticação 1716-3162-081	Página 354 / 918
------------------	--	---------------------

## Despesa PPA por Programa e Ação

### Natureza da Despesa

Categoria econômica: 3 - Despesas Correntes  
Grupo de despesa: 1 - Pessoal e Encargos Sociais  
Modalidade de aplicação: 90 - Aplicações Diretas  
Elemento de despesa: 92 - Despesas de Exercícios Anteriores

Fonte de recurso	Valores previstos:	Global	2018	2019	2020	2021	Total
3 - 03 - Receita de Imposto e de Transf. de Imp - Saúde		0,00	4.000,00	4.500,00	5.000,00	5.500,00	19.000,00
<b>Total:</b>		<b>0,00</b>	<b>4.000,00</b>	<b>4.500,00</b>	<b>5.000,00</b>	<b>5.500,00</b>	<b>19.000,00</b>

**Despesa PPA: 1743 - 2 . 8002 . 10 . 301 . 114 . 2.235 . 0 . 319096**

### Estrutura Organizacional

Unidade gestora: 2 - Fundo Municipal de Saúde de Salgueiro  
Órgão orçamentário: 8000 - SECRETARIA DE SAÚDE  
Unidade orçamentária: 8002 - FUNDO MUNICIPAL DE SAÚDE

### Classificação Funcional

Função: 10 - Saúde  
Subfunção: 301 - Atenção Básica

### Estrutura Programática

Programa: 114 - PROMOÇÃO A SAÚDE DE SALGUEIRO COM QUALIDADE  
Ação: 235 - MANUTENÇÃO DAS ATIVIDADES DO NÚCLEO DE APOIO A SAÚDE DA FAMÍLIA - NASF

Subação:

### Natureza da Despesa

Categoria econômica: 3 - Despesas Correntes  
Grupo de despesa: 1 - Pessoal e Encargos Sociais  
Modalidade de aplicação: 90 - Aplicações Diretas  
Elemento de despesa: 96 - Ressarcimento de Despesas de Pessoal Requisitado

Fonte de recurso	Valores previstos:	Global	2018	2019	2020	2021	Total
3 - 03 - Receita de Imposto e de Transf. de Imp - Saúde		0,00	45.000,00	46.000,00	47.000,00	48.000,00	186.000,00
<b>Total:</b>		<b>0,00</b>	<b>45.000,00</b>	<b>46.000,00</b>	<b>47.000,00</b>	<b>48.000,00</b>	<b>186.000,00</b>

**Despesa PPA: 1745 - 2 . 8002 . 10 . 301 . 114 . 2.235 . 0 . 339030**

### Estrutura Organizacional

Unidade gestora: 2 - Fundo Municipal de Saúde de Salgueiro  
Órgão orçamentário: 8000 - SECRETARIA DE SAÚDE  
Unidade orçamentária: 8002 - FUNDO MUNICIPAL DE SAÚDE

### Classificação Funcional

Função: 10 - Saúde  
Subfunção: 301 - Atenção Básica

### Estrutura Programática

Programa: 114 - PROMOÇÃO A SAÚDE DE SALGUEIRO COM QUALIDADE  
Ação: 235 - MANUTENÇÃO DAS ATIVIDADES DO NÚCLEO DE APOIO A SAÚDE DA FAMÍLIA - NASF

Subação:

### Natureza da Despesa

Categoria econômica: 3 - Despesas Correntes  
Grupo de despesa: 3 - Outras Despesas Correntes  
Modalidade de aplicação: 90 - Aplicações Diretas  
Elemento de despesa: 30 - Material de Consumo

Fonte de recurso	Valores previstos:	Global	2018	2019	2020	2021	Total
3 - 03 - Receita de Imposto e de Transf. de Imp - Saúde		0,00	5.000,00	5.500,00	6.000,00	6.500,00	23.000,00
20 - 20 - Atenção Básica		0,00	4.000,00	4.500,00	5.000,00	5.500,00	19.000,00
<b>Total:</b>		<b>0,00</b>	<b>9.000,00</b>	<b>10.000,00</b>	<b>11.000,00</b>	<b>12.000,00</b>	<b>42.000,00</b>

**Despesa PPA: 1746 - 2 . 8002 . 10 . 301 . 114 . 2.235 . 0 . 339036**

### Estrutura Organizacional

Unidade gestora: 2 - Fundo Municipal de Saúde de Salgueiro  
Órgão orçamentário: 8000 - SECRETARIA DE SAÚDE  
Unidade orçamentária: 8002 - FUNDO MUNICIPAL DE SAÚDE

### Classificação Funcional

Função: 10 - Saúde  
Subfunção: 301 - Atenção Básica

### Estrutura Programática

Programa: 114 - PROMOÇÃO A SAÚDE DE SALGUEIRO COM QUALIDADE  
Ação: 235 - MANUTENÇÃO DAS ATIVIDADES DO NÚCLEO DE APOIO A SAÚDE DA FAMÍLIA - NASF

Subação:

# Prefeitura Municipal de Salgueiro

RUA JOAQUIM SAMPAIO, 279 - N S DAS GRAÇAS - 56.000-000 - Salgueiro/ PE  
CNPJ: 11.361.243/0001-71

Usuário: Rostand

Chave de Autenticação  
1716-3162-081

Página  
355 / 918

## Despesa PPA por Programa e Ação

### Natureza da Despesa

Categoria econômica: 3 - Despesas Correntes  
Grupo de despesa: 3 - Outras Despesas Correntes  
Modalidade de aplicação: 90 - Aplicações Diretas  
Elemento de despesa: 36 - Outros Serviços de Terceiros – Pessoa Física

Fonte de recurso	Valores previstos:	Global	2018	2019	2020	2021	Total
3 - 03 - Receita de Imposto e de Transf. de Imp - Saúde		0,00	20.000,00	22.000,00	23.000,00	24.000,00	89.000,00
20 - 20 - Atenção Básica		0,00	36.000,00	37.000,00	38.000,00	39.000,00	150.000,00

**Total:** **0,00** **56.000,00** **59.000,00** **61.000,00** **63.000,00** **239.000,00**

**Despesa PPA:** **1747 - 2 . 8002 . 10 . 301 . 114 . 2.235 . 0 . 339039**

### Estrutura Organizacional

Unidade gestora: 2 - Fundo Municipal de Saúde de Salgueiro  
Órgão orçamentário: 8000 - SECRETARIA DE SAÚDE  
Unidade orçamentária: 8002 - FUNDO MUNICIPAL DE SAÚDE

### Classificação Funcional

Função: 10 - Saúde  
Subfunção: 301 - Atenção Básica

### Estrutura Programática

Programa: 114 - PROMOÇÃO A SAÚDE DE SALGUEIRO COM QUALIDADE  
Ação: 235 - MANUTENÇÃO DAS ATIVIDADES DO NÚCLEO DE APOIO A SAÚDE DA FAMÍLIA - NASF  
Subação:

### Natureza da Despesa

Categoria econômica: 3 - Despesas Correntes  
Grupo de despesa: 3 - Outras Despesas Correntes  
Modalidade de aplicação: 90 - Aplicações Diretas  
Elemento de despesa: 39 - Outros Serviços de Terceiros – Pessoa Jurídica

Fonte de recurso	Valores previstos:	Global	2018	2019	2020	2021	Total
3 - 03 - Receita de Imposto e de Transf. de Imp - Saúde		0,00	11.000,00	12.000,00	13.000,00	14.000,00	50.000,00
20 - 20 - Atenção Básica		0,00	5.000,00	5.500,00	6.000,00	6.500,00	23.000,00

**Total:** **0,00** **16.000,00** **17.500,00** **19.000,00** **20.500,00** **73.000,00**

**Despesa PPA:** **1748 - 2 . 8002 . 10 . 301 . 114 . 2.235 . 0 . 339092**

### Estrutura Organizacional

Unidade gestora: 2 - Fundo Municipal de Saúde de Salgueiro  
Órgão orçamentário: 8000 - SECRETARIA DE SAÚDE  
Unidade orçamentária: 8002 - FUNDO MUNICIPAL DE SAÚDE

### Classificação Funcional

Função: 10 - Saúde  
Subfunção: 301 - Atenção Básica

### Estrutura Programática

Programa: 114 - PROMOÇÃO A SAÚDE DE SALGUEIRO COM QUALIDADE  
Ação: 235 - MANUTENÇÃO DAS ATIVIDADES DO NÚCLEO DE APOIO A SAÚDE DA FAMÍLIA - NASF  
Subação:

### Natureza da Despesa

Categoria econômica: 3 - Despesas Correntes  
Grupo de despesa: 3 - Outras Despesas Correntes  
Modalidade de aplicação: 90 - Aplicações Diretas  
Elemento de despesa: 92 - Despesas de Exercícios Anteriores

Fonte de recurso	Valores previstos:	Global	2018	2019	2020	2021	Total
3 - 03 - Receita de Imposto e de Transf. de Imp - Saúde		0,00	4.000,00	4.500,00	5.000,00	5.500,00	19.000,00

**Total:** **0,00** **4.000,00** **4.500,00** **5.000,00** **5.500,00** **19.000,00**

**Ação:** **2.238 MANUTENÇÃO DE CENTRO DE ATENÇÃO PSICO-SOCIAL - CAPS**

Tipo: 2 - Atividades

Objetivo: MANUTENÇÃO DE CENTRO DE ATENÇÃO PSICO-SOCIAL - CAPS

Produto: MANUTENÇÃO DE CENTRO DE ATENÇÃO PSICO-SOCIAL - CAPS

Sigla:

**Indicador (unidade de medida):** 20 - Despesa Per capita com Saúde (1 - UNIDADE , UNID.)

Método de cálculo: Despesa Per capita com Saúde

Método de avaliação: Despesa Per capita com Saúde



# Prefeitura Municipal de Salgueiro

RUA JOAQUIM SAMPAIO, 279 - N S DAS GRAÇAS - 56.000-000 - Salgueiro/ PE  
CNPJ: 11.361.243/0001-71

Usuário: Rostand	Chave de Autenticação 1716-3162-081	Página 356 / 918
------------------	--	---------------------

## Despesa PPA por Programa e Ação

**Despesa PPA: 1749 - 2 . 8002 . 10 . 302 . 114 . 2.238 . 0 . 319004**

### Estrutura Organizacional

Unidade gestora: 2 - Fundo Municipal de Saúde de Salgueiro  
Órgão orçamentário: 8000 - SECRETARIA DE SAÚDE  
Unidade orçamentária: 8002 - FUNDO MUNICIPAL DE SAÚDE

### Classificação Funcional

Função: 10 - Saúde  
Subfunção: 302 - Assistência Hospitalar e Ambulatorial

### Estrutura Programática

Programa: 114 - PROMOÇÃO A SAÚDE DE SALGUEIRO COM QUALIDADE  
Ação: 238 - MANUTENÇÃO DE CENTRO DE ATENÇÃO PSICO-SOCIAL - CAPS  
Subação:

### Natureza da Despesa

Categoria econômica: 3 - Despesas Correntes  
Grupo de despesa: 1 - Pessoal e Encargos Sociais  
Modalidade de aplicação: 90 - Aplicações Diretas  
Elemento de despesa: 4 - Contratação por Tempo Determinado

Fonte de recurso	Valores previstos:	Global	2018	2019	2020	2021	Total
3 - 03 - Receita de Imposto e de Transf. de Imp - Saúde		0,00	8.000,00	9.000,00	9.500,00	10.000,00	36.500,00
21 - 21 - Media e Alta Complexidade		0,00	26.000,00	26.000,00	26.000,00	32.000,00	110.000,00
<b>Total:</b>		<b>0,00</b>	<b>34.000,00</b>	<b>35.000,00</b>	<b>35.500,00</b>	<b>42.000,00</b>	<b>146.500,00</b>

**Despesa PPA: 1752 - 2 . 8002 . 10 . 302 . 114 . 2.238 . 0 . 339047**

### Estrutura Organizacional

Unidade gestora: 2 - Fundo Municipal de Saúde de Salgueiro  
Órgão orçamentário: 8000 - SECRETARIA DE SAÚDE  
Unidade orçamentária: 8002 - FUNDO MUNICIPAL DE SAÚDE

### Classificação Funcional

Função: 10 - Saúde  
Subfunção: 302 - Assistência Hospitalar e Ambulatorial

### Estrutura Programática

Programa: 114 - PROMOÇÃO A SAÚDE DE SALGUEIRO COM QUALIDADE  
Ação: 238 - MANUTENÇÃO DE CENTRO DE ATENÇÃO PSICO-SOCIAL - CAPS  
Subação:

### Natureza da Despesa

Categoria econômica: 3 - Despesas Correntes  
Grupo de despesa: 3 - Outras Despesas Correntes  
Modalidade de aplicação: 90 - Aplicações Diretas  
Elemento de despesa: 47 - Obrigações Tributárias e Contributivas

Fonte de recurso	Valores previstos:	Global	2018	2019	2020	2021	Total
3 - 03 - Receita de Imposto e de Transf. de Imp - Saúde		0,00	1.000,00	1.100,00	1.200,00	1.300,00	4.600,00
21 - 21 - Media e Alta Complexidade		0,00	2.000,00	2.100,00	2.200,00	2.300,00	8.600,00
<b>Total:</b>		<b>0,00</b>	<b>3.000,00</b>	<b>3.200,00</b>	<b>3.400,00</b>	<b>3.600,00</b>	<b>13.200,00</b>

**Despesa PPA: 1753 - 2 . 8002 . 10 . 302 . 114 . 2.238 . 0 . 319011**

### Estrutura Organizacional

Unidade gestora: 2 - Fundo Municipal de Saúde de Salgueiro  
Órgão orçamentário: 8000 - SECRETARIA DE SAÚDE  
Unidade orçamentária: 8002 - FUNDO MUNICIPAL DE SAÚDE

### Classificação Funcional

Função: 10 - Saúde  
Subfunção: 302 - Assistência Hospitalar e Ambulatorial

### Estrutura Programática

Programa: 114 - PROMOÇÃO A SAÚDE DE SALGUEIRO COM QUALIDADE  
Ação: 238 - MANUTENÇÃO DE CENTRO DE ATENÇÃO PSICO-SOCIAL - CAPS  
Subação:

### Natureza da Despesa

Categoria econômica: 3 - Despesas Correntes  
Grupo de despesa: 1 - Pessoal e Encargos Sociais  
Modalidade de aplicação: 90 - Aplicações Diretas  
Elemento de despesa: 11 - Vencimentos e Vantagens Fixas – Pessoal Civil

Fonte de recurso	Valores previstos:	Global	2018	2019	2020	2021	Total
3 - 03 - Receita de Imposto e de Transf. de Imp - Saúde		0,00	80.000,00	85.000,00	90.000,00	95.000,00	350.000,00
21 - 21 - Media e Alta Complexidade		0,00	180.000,00	180.000,00	280.000,00	280.000,00	920.000,00
<b>Total:</b>		<b>0,00</b>	<b>260.000,00</b>	<b>265.000,00</b>	<b>370.000,00</b>	<b>375.000,00</b>	<b>1.270.000,00</b>

# Prefeitura Municipal de Salgueiro

RUA JOAQUIM SAMPAIO, 279 - N S DAS GRAÇAS - 56.000-000 - Salgueiro/ PE  
CNPJ: 11.361.243/0001-71

Usuário: Rostand	Chave de Autenticação 1716-3162-081	Página 357 / 918
------------------	--	---------------------

## Despesa PPA por Programa e Ação

**Despesa PPA:** 1755 - 2 . 8002 . 10 . 302 . 114 . 2.238 . 0 . 319013

**Estrutura Organizacional**

Unidade gestora: 2 - Fundo Municipal de Saúde de Salgueiro  
Órgão orçamentário: 8000 - SECRETARIA DE SAÚDE  
Unidade orçamentária: 8002 - FUNDO MUNICIPAL DE SAÚDE

**Classificação Funcional**

Função: 10 - Saúde  
Subfunção: 302 - Assistência Hospitalar e Ambulatorial

**Estrutura Programática**

Programa: 114 - PROMOÇÃO A SAÚDE DE SALGUEIRO COM QUALIDADE  
Ação: 238 - MANUTENÇÃO DE CENTRO DE ATENÇÃO PSICO-SOCIAL - CAPS  
Subação:

**Natureza da Despesa**

Categoria econômica: 3 - Despesas Correntes  
Grupo de despesa: 1 - Pessoal e Encargos Sociais  
Modalidade de aplicação: 90 - Aplicações Diretas  
Elemento de despesa: 13 - Obrigações Patronais

Fonte de recurso	Valores previstos:	Global	2018	2019	2020	2021	Total
3 - 03 - Receita de Imposto e de Transf. de Imp - Saúde		0,00	5.000,00	5.500,00	6.000,00	6.500,00	23.000,00
21 - 21 - Media e Alta Complexidade		0,00	6.000,00	6.500,00	7.000,00	7.500,00	27.000,00
<b>Total:</b>		<b>0,00</b>	<b>11.000,00</b>	<b>12.000,00</b>	<b>13.000,00</b>	<b>14.000,00</b>	<b>50.000,00</b>

**Despesa PPA:** 1757 - 2 . 8002 . 10 . 302 . 114 . 2.238 . 0 . 319092

**Estrutura Organizacional**

Unidade gestora: 2 - Fundo Municipal de Saúde de Salgueiro  
Órgão orçamentário: 8000 - SECRETARIA DE SAÚDE  
Unidade orçamentária: 8002 - FUNDO MUNICIPAL DE SAÚDE

**Classificação Funcional**

Função: 10 - Saúde  
Subfunção: 302 - Assistência Hospitalar e Ambulatorial

**Estrutura Programática**

Programa: 114 - PROMOÇÃO A SAÚDE DE SALGUEIRO COM QUALIDADE  
Ação: 238 - MANUTENÇÃO DE CENTRO DE ATENÇÃO PSICO-SOCIAL - CAPS  
Subação:

**Natureza da Despesa**

Categoria econômica: 3 - Despesas Correntes  
Grupo de despesa: 1 - Pessoal e Encargos Sociais  
Modalidade de aplicação: 90 - Aplicações Diretas  
Elemento de despesa: 92 - Despesas de Exercícios Anteriores

Fonte de recurso	Valores previstos:	Global	2018	2019	2020	2021	Total
3 - 03 - Receita de Imposto e de Transf. de Imp - Saúde		0,00	5.000,00	5.500,00	6.000,00	6.500,00	23.000,00
<b>Total:</b>		<b>0,00</b>	<b>5.000,00</b>	<b>5.500,00</b>	<b>6.000,00</b>	<b>6.500,00</b>	<b>23.000,00</b>

**Despesa PPA:** 1759 - 2 . 8002 . 10 . 302 . 114 . 2.238 . 0 . 319113

**Estrutura Organizacional**

Unidade gestora: 2 - Fundo Municipal de Saúde de Salgueiro  
Órgão orçamentário: 8000 - SECRETARIA DE SAÚDE  
Unidade orçamentária: 8002 - FUNDO MUNICIPAL DE SAÚDE

**Classificação Funcional**

Função: 10 - Saúde  
Subfunção: 302 - Assistência Hospitalar e Ambulatorial

**Estrutura Programática**

Programa: 114 - PROMOÇÃO A SAÚDE DE SALGUEIRO COM QUALIDADE  
Ação: 238 - MANUTENÇÃO DE CENTRO DE ATENÇÃO PSICO-SOCIAL - CAPS  
Subação:

**Natureza da Despesa**

Categoria econômica: 3 - Despesas Correntes  
Grupo de despesa: 1 - Pessoal e Encargos Sociais  
Modalidade de aplicação: 91 - Aplicação Direta Decorrente de Operação entre Órgãos, Fundos e Entidades Integrantes dos Orçamentos Fiscal e da Seguridade Social  
Elemento de despesa: 13 - Obrigações Patronais

Fonte de recurso	Valores previstos:	Global	2018	2019	2020	2021	Total
3 - 03 - Receita de Imposto e de Transf. de Imp - Saúde		0,00	25.000,00	27.000,00	29.000,00	31.000,00	112.000,00
21 - 21 - Media e Alta Complexidade		0,00	40.000,00	40.000,00	40.000,00	70.000,00	190.000,00
<b>Total:</b>		<b>0,00</b>	<b>65.000,00</b>	<b>67.000,00</b>	<b>69.000,00</b>	<b>101.000,00</b>	<b>302.000,00</b>

# Prefeitura Municipal de Salgueiro

RUA JOAQUIM SAMPAIO, 279 - N S DAS GRAÇAS - 56.000-000 - Salgueiro/ PE  
CNPJ: 11.361.243/0001-71

Usuário: Rostand	Chave de Autenticação 1716-3162-081	Página 358 / 918
------------------	--	---------------------

## Despesa PPA por Programa e Ação

**Despesa PPA: 1761 - 2 . 8002 . 10 . 302 . 114 . 2.238 . 0 . 339014**

### Estrutura Organizacional

Unidade gestora: 2 - Fundo Municipal de Saúde de Salgueiro  
Órgão orçamentário: 8000 - SECRETARIA DE SAÚDE  
Unidade orçamentária: 8002 - FUNDO MUNICIPAL DE SAÚDE

### Classificação Funcional

Função: 10 - Saúde  
Subfunção: 302 - Assistência Hospitalar e Ambulatorial

### Estrutura Programática

Programa: 114 - PROMOÇÃO A SAÚDE DE SALGUEIRO COM QUALIDADE  
Ação: 238 - MANUTENÇÃO DE CENTRO DE ATENÇÃO PSICO-SOCIAL - CAPS  
Subação:

### Natureza da Despesa

Categoria econômica: 3 - Despesas Correntes  
Grupo de despesa: 3 - Outras Despesas Correntes  
Modalidade de aplicação: 90 - Aplicações Diretas  
Elemento de despesa: 14 - Diárias – Civil

Fonte de recurso	Valores previstos:	Global	2018	2019	2020	2021	Total
3 - 03 - Receita de Imposto e de Transf. de Imp - Saúde		0,00	2.000,00	2.100,00	2.200,00	2.300,00	8.600,00
<b>Total:</b>		<b>0,00</b>	<b>2.000,00</b>	<b>2.100,00</b>	<b>2.200,00</b>	<b>2.300,00</b>	<b>8.600,00</b>

**Despesa PPA: 1762 - 2 . 8002 . 10 . 302 . 114 . 2.238 . 0 . 339030**

### Estrutura Organizacional

Unidade gestora: 2 - Fundo Municipal de Saúde de Salgueiro  
Órgão orçamentário: 8000 - SECRETARIA DE SAÚDE  
Unidade orçamentária: 8002 - FUNDO MUNICIPAL DE SAÚDE

### Classificação Funcional

Função: 10 - Saúde  
Subfunção: 302 - Assistência Hospitalar e Ambulatorial

### Estrutura Programática

Programa: 114 - PROMOÇÃO A SAÚDE DE SALGUEIRO COM QUALIDADE  
Ação: 238 - MANUTENÇÃO DE CENTRO DE ATENÇÃO PSICO-SOCIAL - CAPS  
Subação:

### Natureza da Despesa

Categoria econômica: 3 - Despesas Correntes  
Grupo de despesa: 3 - Outras Despesas Correntes  
Modalidade de aplicação: 90 - Aplicações Diretas  
Elemento de despesa: 30 - Material de Consumo

Fonte de recurso	Valores previstos:	Global	2018	2019	2020	2021	Total
3 - 03 - Receita de Imposto e de Transf. de Imp - Saúde		0,00	20.000,00	22.000,00	23.000,00	24.000,00	89.000,00
21 - 21 - Media e Alta Complexidade		0,00	15.000,00	16.000,00	17.000,00	28.000,00	76.000,00
<b>Total:</b>		<b>0,00</b>	<b>35.000,00</b>	<b>38.000,00</b>	<b>40.000,00</b>	<b>52.000,00</b>	<b>165.000,00</b>

**Despesa PPA: 1763 - 2 . 8002 . 10 . 302 . 114 . 2.238 . 0 . 339032**

### Estrutura Organizacional

Unidade gestora: 2 - Fundo Municipal de Saúde de Salgueiro  
Órgão orçamentário: 8000 - SECRETARIA DE SAÚDE  
Unidade orçamentária: 8002 - FUNDO MUNICIPAL DE SAÚDE

### Classificação Funcional

Função: 10 - Saúde  
Subfunção: 302 - Assistência Hospitalar e Ambulatorial

### Estrutura Programática

Programa: 114 - PROMOÇÃO A SAÚDE DE SALGUEIRO COM QUALIDADE  
Ação: 238 - MANUTENÇÃO DE CENTRO DE ATENÇÃO PSICO-SOCIAL - CAPS  
Subação:

### Natureza da Despesa

Categoria econômica: 3 - Despesas Correntes  
Grupo de despesa: 3 - Outras Despesas Correntes  
Modalidade de aplicação: 90 - Aplicações Diretas  
Elemento de despesa: 32 - Material, Bem ou Serviço para Distribuição Gratuita

Fonte de recurso	Valores previstos:	Global	2018	2019	2020	2021	Total
3 - 03 - Receita de Imposto e de Transf. de Imp - Saúde		0,00	2.000,00	2.100,00	2.200,00	2.300,00	8.600,00
21 - 21 - Media e Alta Complexidade		0,00	2.000,00	2.100,00	2.200,00	2.300,00	8.600,00
<b>Total:</b>		<b>0,00</b>	<b>4.000,00</b>	<b>4.200,00</b>	<b>4.400,00</b>	<b>4.600,00</b>	<b>17.200,00</b>

# Prefeitura Municipal de Salgueiro

RUA JOAQUIM SAMPAIO, 279 - N S DAS GRAÇAS - 56.000-000 - Salgueiro/ PE  
CNPJ: 11.361.243/0001-71

Usuário: Rostand	Chave de Autenticação 1716-3162-081	Página 359 / 918
------------------	--	---------------------

## Despesa PPA por Programa e Ação

**Despesa PPA: 1764 - 2 . 8002 . 10 . 302 . 114 . 2.238 . 0 . 339033**

### Estrutura Organizacional

Unidade gestora: 2 - Fundo Municipal de Saúde de Salgueiro  
Órgão orçamentário: 8000 - SECRETARIA DE SAÚDE  
Unidade orçamentária: 8002 - FUNDO MUNICIPAL DE SAÚDE

### Classificação Funcional

Função: 10 - Saúde  
Subfunção: 302 - Assistência Hospitalar e Ambulatorial

### Estrutura Programática

Programa: 114 - PROMOÇÃO A SAÚDE DE SALGUEIRO COM QUALIDADE  
Ação: 238 - MANUTENÇÃO DE CENTRO DE ATENÇÃO PSICO-SOCIAL - CAPS

### Subação:

### Natureza da Despesa

Categoria econômica: 3 - Despesas Correntes  
Grupo de despesa: 3 - Outras Despesas Correntes  
Modalidade de aplicação: 90 - Aplicações Diretas  
Elemento de despesa: 33 - Passagens e Despesas com Locomoção

Fonte de recurso	Valores previstos:	Global	2018	2019	2020	2021	Total
3 - 03 - Receita de Imposto e de Transf. de Imp - Saúde		0,00	1.000,00	1.100,00	1.200,00	1.300,00	4.600,00
<b>Total:</b>		<b>0,00</b>	<b>1.000,00</b>	<b>1.100,00</b>	<b>1.200,00</b>	<b>1.300,00</b>	<b>4.600,00</b>

**Despesa PPA: 1765 - 2 . 8002 . 10 . 302 . 114 . 2.238 . 0 . 339036**

### Estrutura Organizacional

Unidade gestora: 2 - Fundo Municipal de Saúde de Salgueiro  
Órgão orçamentário: 8000 - SECRETARIA DE SAÚDE  
Unidade orçamentária: 8002 - FUNDO MUNICIPAL DE SAÚDE

### Classificação Funcional

Função: 10 - Saúde  
Subfunção: 302 - Assistência Hospitalar e Ambulatorial

### Estrutura Programática

Programa: 114 - PROMOÇÃO A SAÚDE DE SALGUEIRO COM QUALIDADE  
Ação: 238 - MANUTENÇÃO DE CENTRO DE ATENÇÃO PSICO-SOCIAL - CAPS

### Subação:

### Natureza da Despesa

Categoria econômica: 3 - Despesas Correntes  
Grupo de despesa: 3 - Outras Despesas Correntes  
Modalidade de aplicação: 90 - Aplicações Diretas  
Elemento de despesa: 36 - Outros Serviços de Terceiros – Pessoa Física

Fonte de recurso	Valores previstos:	Global	2018	2019	2020	2021	Total
3 - 03 - Receita de Imposto e de Transf. de Imp - Saúde		0,00	20.000,00	22.000,00	23.000,00	24.000,00	89.000,00
21 - 21 - Media e Alta Complexidade		0,00	10.000,00	11.000,00	10.400,00	25.600,00	57.000,00
<b>Total:</b>		<b>0,00</b>	<b>30.000,00</b>	<b>33.000,00</b>	<b>33.400,00</b>	<b>49.600,00</b>	<b>146.000,00</b>

**Despesa PPA: 1766 - 2 . 8002 . 10 . 302 . 114 . 2.238 . 0 . 339039**

### Estrutura Organizacional

Unidade gestora: 2 - Fundo Municipal de Saúde de Salgueiro  
Órgão orçamentário: 8000 - SECRETARIA DE SAÚDE  
Unidade orçamentária: 8002 - FUNDO MUNICIPAL DE SAÚDE

### Classificação Funcional

Função: 10 - Saúde  
Subfunção: 302 - Assistência Hospitalar e Ambulatorial

### Estrutura Programática

Programa: 114 - PROMOÇÃO A SAÚDE DE SALGUEIRO COM QUALIDADE  
Ação: 238 - MANUTENÇÃO DE CENTRO DE ATENÇÃO PSICO-SOCIAL - CAPS

### Subação:

### Natureza da Despesa

Categoria econômica: 3 - Despesas Correntes  
Grupo de despesa: 3 - Outras Despesas Correntes  
Modalidade de aplicação: 90 - Aplicações Diretas  
Elemento de despesa: 39 - Outros Serviços de Terceiros – Pessoa Jurídica

Fonte de recurso	Valores previstos:	Global	2018	2019	2020	2021	Total
3 - 03 - Receita de Imposto e de Transf. de Imp - Saúde		0,00	5.000,00	5.500,00	6.000,00	6.500,00	23.000,00
21 - 21 - Media e Alta Complexidade		0,00	20.000,00	22.000,00	23.000,00	24.300,00	89.300,00
<b>Total:</b>		<b>0,00</b>	<b>25.000,00</b>	<b>27.500,00</b>	<b>29.000,00</b>	<b>30.800,00</b>	<b>112.300,00</b>

# Prefeitura Municipal de Salgueiro

RUA JOAQUIM SAMPAIO, 279 - N S DAS GRAÇAS - 56.000-000 - Salgueiro/ PE  
CNPJ: 11.361.243/0001-71

Usuário: Rostand	Chave de Autenticação 1716-3162-081	Página 360 / 918
------------------	--	---------------------

## Despesa PPA por Programa e Ação

**Despesa PPA:** 1767 - 2 . 8002 . 10 . 302 . 114 . 2.238 . 0 . 339092

### Estrutura Organizacional

Unidade gestora: 2 - Fundo Municipal de Saúde de Salgueiro  
Órgão orçamentário: 8000 - SECRETARIA DE SAÚDE  
Unidade orçamentária: 8002 - FUNDO MUNICIPAL DE SAÚDE

### Classificação Funcional

Função: 10 - Saúde  
Subfunção: 302 - Assistência Hospitalar e Ambulatorial

### Estrutura Programática

Programa: 114 - PROMOÇÃO A SAÚDE DE SALGUEIRO COM QUALIDADE  
Ação: 238 - MANUTENÇÃO DE CENTRO DE ATENÇÃO PSICO-SOCIAL - CAPS  
Subação:

### Natureza da Despesa

Categoria econômica: 3 - Despesas Correntes  
Grupo de despesa: 3 - Outras Despesas Correntes  
Modalidade de aplicação: 90 - Aplicações Diretas  
Elemento de despesa: 92 - Despesas de Exercícios Anteriores

Fonte de recurso	Valores previstos:	Global	2018	2019	2020	2021	Total
3 - 03 - Receita de Imposto e de Transf. de Imp - Saúde		0,00	10.000,00	12.000,00	13.000,00	14.000,00	49.000,00
<b>Total:</b>		<b>0,00</b>	<b>10.000,00</b>	<b>12.000,00</b>	<b>13.000,00</b>	<b>14.000,00</b>	<b>49.000,00</b>

**Ação:** 2.239 MANUTENÇÃO DO PROGRAMA TRATAMENTO FORA DO DOMICILIO - TFD

Tipo: 2 - Atividades

Objetivo: MANUTENÇÃO DO PROGRAMA TRATAMENTO FORA DO DOMICILIO - TFD

Produto: .

Sigla:

**Indicador (unidade de medida):** 20 - Despesa Per capita com Saúde (1 - UNIDADE , UNID.)

Método de cálculo: Despesa Per capita com Saúde

Método de avaliação: Despesa Per capita com Saúde

**Despesa PPA:** 1769 - 2 . 8002 . 10 . 302 . 114 . 2.239 . 0 . 339036

### Estrutura Organizacional

Unidade gestora: 2 - Fundo Municipal de Saúde de Salgueiro  
Órgão orçamentário: 8000 - SECRETARIA DE SAÚDE  
Unidade orçamentária: 8002 - FUNDO MUNICIPAL DE SAÚDE

### Classificação Funcional

Função: 10 - Saúde  
Subfunção: 302 - Assistência Hospitalar e Ambulatorial

### Estrutura Programática

Programa: 114 - PROMOÇÃO A SAÚDE DE SALGUEIRO COM QUALIDADE  
Ação: 239 - MANUTENÇÃO DO PROGRAMA TRATAMENTO FORA DO DOMICILIO - TFD  
Subação:

### Natureza da Despesa

Categoria econômica: 3 - Despesas Correntes  
Grupo de despesa: 3 - Outras Despesas Correntes  
Modalidade de aplicação: 90 - Aplicações Diretas  
Elemento de despesa: 36 - Outros Serviços de Terceiros – Pessoa Física

Fonte de recurso	Valores previstos:	Global	2018	2019	2020	2021	Total
3 - 03 - Receita de Imposto e de Transf. de Imp - Saúde		0,00	52.000,00	56.000,00	58.000,00	60.000,00	226.000,00
21 - 21 - Media e Alta Complexidade		0,00	30.000,00	32.000,00	33.000,00	44.000,00	139.000,00
<b>Total:</b>		<b>0,00</b>	<b>82.000,00</b>	<b>88.000,00</b>	<b>91.000,00</b>	<b>104.000,00</b>	<b>365.000,00</b>

**Despesa PPA:** 1770 - 2 . 8002 . 10 . 302 . 114 . 2.239 . 0 . 339039

### Estrutura Organizacional

Unidade gestora: 2 - Fundo Municipal de Saúde de Salgueiro  
Órgão orçamentário: 8000 - SECRETARIA DE SAÚDE  
Unidade orçamentária: 8002 - FUNDO MUNICIPAL DE SAÚDE

### Classificação Funcional

Função: 10 - Saúde  
Subfunção: 302 - Assistência Hospitalar e Ambulatorial

# Prefeitura Municipal de Salgueiro

RUA JOAQUIM SAMPAIO, 279 - N S DAS GRAÇAS - 56.000-000 - Salgueiro/ PE  
CNPJ: 11.361.243/0001-71

Usuário: Rostand	Chave de Autenticação 1716-3162-081	Página 361 / 918
------------------	--	---------------------

## Despesa PPA por Programa e Ação

### Estrutura Programática

Programa: 114 - PROMOÇÃO A SAÚDE DE SALGUEIRO COM QUALIDADE  
Ação: 239 - MANUTENÇÃO DO PROGRAMA TRATAMENTO FORA DO DOMICILIO - TFD  
Subação:

### Natureza da Despesa

Categoria econômica: 3 - Despesas Correntes  
Grupo de despesa: 3 - Outras Despesas Correntes  
Modalidade de aplicação: 90 - Aplicações Diretas  
Elemento de despesa: 39 - Outros Serviços de Terceiros – Pessoa Jurídica

Fonte de recurso	Valores previstos:	Global	2018	2019	2020	2021	Total
3 - 03 - Receita de Imposto e de Transf. de Imp - Saúde		0,00	700.000,00	820.000,00	940.000,00	960.000,00	3.420.000,00
21 - 21 - Media e Alta Complexidade		0,00	840.000,00	842.500,00	844.400,00	846.400,00	3.373.300,00
<b>Total:</b>		<b>0,00</b>	<b>1.540.000,00</b>	<b>1.662.500,00</b>	<b>1.784.400,00</b>	<b>1.806.400,00</b>	<b>6.793.300,00</b>

**Despesa PPA: 1771 - 2 . 8002 . 10 . 302 . 114 . 2.239 . 0 . 339048**

### Estrutura Organizacional

Unidade gestora: 2 - Fundo Municipal de Saúde de Salgueiro  
Órgão orçamentário: 8000 - SECRETARIA DE SAÚDE  
Unidade orçamentária: 8002 - FUNDO MUNICIPAL DE SAÚDE

### Classificação Funcional

Função: 10 - Saúde  
Subfunção: 302 - Assistência Hospitalar e Ambulatorial

### Estrutura Programática

Programa: 114 - PROMOÇÃO A SAÚDE DE SALGUEIRO COM QUALIDADE  
Ação: 239 - MANUTENÇÃO DO PROGRAMA TRATAMENTO FORA DO DOMICILIO - TFD  
Subação:

### Natureza da Despesa

Categoria econômica: 3 - Despesas Correntes  
Grupo de despesa: 3 - Outras Despesas Correntes  
Modalidade de aplicação: 90 - Aplicações Diretas  
Elemento de despesa: 48 - Outros Auxílios Financeiros a Pessoas Físicas

Fonte de recurso	Valores previstos:	Global	2018	2019	2020	2021	Total
3 - 03 - Receita de Imposto e de Transf. de Imp - Saúde		0,00	10.000,00	12.000,00	13.000,00	14.000,00	49.000,00
21 - 21 - Media e Alta Complexidade		0,00	5.000,00	5.500,00	6.000,00	6.500,00	23.000,00
<b>Total:</b>		<b>0,00</b>	<b>15.000,00</b>	<b>17.500,00</b>	<b>19.000,00</b>	<b>20.500,00</b>	<b>72.000,00</b>

**Ação: 2.240 MANUTENÇÃO DAS ATIVIDADES DA POLICLINICA**

Tipo: 2 - Atividades

Objetivo: MANUTENÇÃO DAS ATIVIDADES DA POLICLINICA

Produto: .

Sigla:

**Indicador (unidade de medida):** 25 - Serviços realizados na saúde (1 - UNIDADE , UNID.)

Método de cálculo:

Método de avaliação:

**Despesa PPA: 139 - 2 . 8002 . 10 . 302 . 114 . 2.240 . 0 . 319004**

### Estrutura Organizacional

Unidade gestora: 2 - Fundo Municipal de Saúde de Salgueiro  
Órgão orçamentário: 8000 - SECRETARIA DE SAÚDE  
Unidade orçamentária: 8002 - FUNDO MUNICIPAL DE SAÚDE

### Classificação Funcional

Função: 10 - Saúde  
Subfunção: 302 - Assistência Hospitalar e Ambulatorial

### Estrutura Programática

Programa: 114 - PROMOÇÃO A SAÚDE DE SALGUEIRO COM QUALIDADE  
Ação: 240 - MANUTENÇÃO DAS ATIVIDADES DA POLICLINICA  
Subação:

### Natureza da Despesa

Categoria econômica: 3 - Despesas Correntes  
Grupo de despesa: 1 - Pessoal e Encargos Sociais  
Modalidade de aplicação: 90 - Aplicações Diretas  
Elemento de despesa: 4 - Contratação por Tempo Determinado

# Prefeitura Municipal de Salgueiro

RUA JOAQUIM SAMPAIO, 279 - N S DAS GRAÇAS - 56.000-000 - Salgueiro/ PE  
CNPJ: 11.361.243/0001-71

Usuário: Rostand	Chave de Autenticação 1716-3162-081	Página 362 / 918
------------------	--	---------------------

## Despesa PPA por Programa e Ação

Fonte de recurso	Valores previstos:	Global	2018	2019	2020	2021	Total
3 - 03 - Receita de Imposto e de Transf. de Imp - Saúde		0,00	5.000,00	5.500,00	6.000,00	6.500,00	23.000,00
21 - 21 - Media e Alta Complexidade		0,00	16.000,00	17.000,00	18.000,00	18.000,00	69.000,00
<b>Total:</b>		<b>0,00</b>	<b>21.000,00</b>	<b>22.500,00</b>	<b>24.000,00</b>	<b>24.500,00</b>	<b>92.000,00</b>

**Despesa PPA: 146 - 2 . 8002 . 10 . 302 . 114 . 2.240 . 0 . 339047**

### Estrutura Organizacional

Unidade gestora: 2 - Fundo Municipal de Saúde de Salgueiro

Órgão orçamentário: 8000 - SECRETARIA DE SAÚDE

Unidade orçamentária: 8002 - FUNDO MUNICIPAL DE SAÚDE

### Classificação Funcional

Função: 10 - Saúde

Subfunção: 302 - Assistência Hospitalar e Ambulatorial

### Estrutura Programática

Programa: 114 - PROMOÇÃO A SAÚDE DE SALGUEIRO COM QUALIDADE

Ação: 240 - MANUTENÇÃO DAS ATIVIDADES DA POLICLINICA

Subação:

### Natureza da Despesa

Categoria econômica: 3 - Despesas Correntes

Grupo de despesa: 3 - Outras Despesas Correntes

Modalidade de aplicação: 90 - Aplicações Diretas

Elemento de despesa: 47 - Obrigações Tributárias e Contributivas

Fonte de recurso	Valores previstos:	Global	2018	2019	2020	2021	Total
3 - 03 - Receita de Imposto e de Transf. de Imp - Saúde		0,00	1.000,00	1.100,00	1.200,00	1.300,00	4.600,00
21 - 21 - Media e Alta Complexidade		0,00	1.000,00	1.100,00	1.200,00	1.300,00	4.600,00
<b>Total:</b>		<b>0,00</b>	<b>2.000,00</b>	<b>2.200,00</b>	<b>2.400,00</b>	<b>2.600,00</b>	<b>9.200,00</b>

**Despesa PPA: 147 - 2 . 8002 . 10 . 302 . 114 . 2.240 . 0 . 319011**

### Estrutura Organizacional

Unidade gestora: 2 - Fundo Municipal de Saúde de Salgueiro

Órgão orçamentário: 8000 - SECRETARIA DE SAÚDE

Unidade orçamentária: 8002 - FUNDO MUNICIPAL DE SAÚDE

### Classificação Funcional

Função: 10 - Saúde

Subfunção: 302 - Assistência Hospitalar e Ambulatorial

### Estrutura Programática

Programa: 114 - PROMOÇÃO A SAÚDE DE SALGUEIRO COM QUALIDADE

Ação: 240 - MANUTENÇÃO DAS ATIVIDADES DA POLICLINICA

Subação:

### Natureza da Despesa

Categoria econômica: 3 - Despesas Correntes

Grupo de despesa: 1 - Pessoal e Encargos Sociais

Modalidade de aplicação: 90 - Aplicações Diretas

Elemento de despesa: 11 - Vencimentos e Vantagens Fixas – Pessoal Civil

Fonte de recurso	Valores previstos:	Global	2018	2019	2020	2021	Total
3 - 03 - Receita de Imposto e de Transf. de Imp - Saúde		0,00	114.000,00	120.000,00	130.000,00	130.000,00	494.000,00
21 - 21 - Media e Alta Complexidade		0,00	10.000,00	12.000,00	13.000,00	24.000,00	59.000,00
<b>Total:</b>		<b>0,00</b>	<b>124.000,00</b>	<b>132.000,00</b>	<b>143.000,00</b>	<b>154.000,00</b>	<b>553.000,00</b>

**Despesa PPA: 152 - 2 . 8002 . 10 . 302 . 114 . 2.240 . 0 . 319013**

### Estrutura Organizacional

Unidade gestora: 2 - Fundo Municipal de Saúde de Salgueiro

Órgão orçamentário: 8000 - SECRETARIA DE SAÚDE

Unidade orçamentária: 8002 - FUNDO MUNICIPAL DE SAÚDE

### Classificação Funcional

Função: 10 - Saúde

Subfunção: 302 - Assistência Hospitalar e Ambulatorial

### Estrutura Programática

Programa: 114 - PROMOÇÃO A SAÚDE DE SALGUEIRO COM QUALIDADE

Ação: 240 - MANUTENÇÃO DAS ATIVIDADES DA POLICLINICA

Subação:

### Natureza da Despesa

Categoria econômica: 3 - Despesas Correntes

Grupo de despesa: 1 - Pessoal e Encargos Sociais

Modalidade de aplicação: 90 - Aplicações Diretas

Elemento de despesa: 13 - Obrigações Patronais

# Prefeitura Municipal de Salgueiro

RUA JOAQUIM SAMPAIO, 279 - N S DAS GRAÇAS - 56.000-000 - Salgueiro/ PE  
CNPJ: 11.361.243/0001-71

Usuário: Rostand	Chave de Autenticação 1716-3162-081	Página 363 / 918
------------------	--	---------------------

## Despesa PPA por Programa e Ação

Fonte de recurso	Valores previstos:	Global	2018	2019	2020	2021	Total
3 - 03 - Receita de Imposto e de Transf. de Imp - Saúde		0,00	2.000,00	2.100,00	2.200,00	2.300,00	8.600,00
21 - 21 - Media e Alta Complexidade		0,00	4.000,00	4.300,00	4.500,00	5.000,00	17.800,00
<b>Total:</b>		<b>0,00</b>	<b>6.000,00</b>	<b>6.400,00</b>	<b>6.700,00</b>	<b>7.300,00</b>	<b>26.400,00</b>

**Despesa PPA: 156 - 2 . 8002 . 10 . 302 . 114 . 2.240 . 0 . 319092**

### Estrutura Organizacional

Unidade gestora: 2 - Fundo Municipal de Saúde de Salgueiro  
Órgão orçamentário: 8000 - SECRETARIA DE SAÚDE  
Unidade orçamentária: 8002 - FUNDO MUNICIPAL DE SAÚDE

### Classificação Funcional

Função: 10 - Saúde  
Subfunção: 302 - Assistência Hospitalar e Ambulatorial

### Estrutura Programática

Programa: 114 - PROMOÇÃO A SAÚDE DE SALGUEIRO COM QUALIDADE  
Ação: 240 - MANUTENÇÃO DAS ATIVIDADES DA POLICLINICA  
Subação:

### Natureza da Despesa

Categoria econômica: 3 - Despesas Correntes  
Grupo de despesa: 1 - Pessoal e Encargos Sociais  
Modalidade de aplicação: 90 - Aplicações Diretas  
Elemento de despesa: 92 - Despesas de Exercícios Anteriores

Fonte de recurso	Valores previstos:	Global	2018	2019	2020	2021	Total
3 - 03 - Receita de Imposto e de Transf. de Imp - Saúde		0,00	5.000,00	5.500,00	6.000,00	6.500,00	23.000,00
<b>Total:</b>		<b>0,00</b>	<b>5.000,00</b>	<b>5.500,00</b>	<b>6.000,00</b>	<b>6.500,00</b>	<b>23.000,00</b>

**Despesa PPA: 166 - 2 . 8002 . 10 . 302 . 114 . 2.240 . 0 . 319113**

### Estrutura Organizacional

Unidade gestora: 2 - Fundo Municipal de Saúde de Salgueiro  
Órgão orçamentário: 8000 - SECRETARIA DE SAÚDE  
Unidade orçamentária: 8002 - FUNDO MUNICIPAL DE SAÚDE

### Classificação Funcional

Função: 10 - Saúde  
Subfunção: 302 - Assistência Hospitalar e Ambulatorial

### Estrutura Programática

Programa: 114 - PROMOÇÃO A SAÚDE DE SALGUEIRO COM QUALIDADE  
Ação: 240 - MANUTENÇÃO DAS ATIVIDADES DA POLICLINICA  
Subação:

### Natureza da Despesa

Categoria econômica: 3 - Despesas Correntes  
Grupo de despesa: 1 - Pessoal e Encargos Sociais  
Modalidade de aplicação: 91 - Aplicação Direta Decorrente de Operação entre Órgãos, Fundos e Entidades Integrantes dos Orçamentos Fiscal e da Seguridade Social  
Elemento de despesa: 13 - Obrigações Patronais

Fonte de recurso	Valores previstos:	Global	2018	2019	2020	2021	Total
3 - 03 - Receita de Imposto e de Transf. de Imp - Saúde		0,00	45.000,00	46.000,00	47.000,00	48.000,00	186.000,00
21 - 21 - Media e Alta Complexidade		0,00	17.000,00	18.000,00	19.000,00	20.000,00	74.000,00
<b>Total:</b>		<b>0,00</b>	<b>62.000,00</b>	<b>64.000,00</b>	<b>66.000,00</b>	<b>68.000,00</b>	<b>260.000,00</b>

**Despesa PPA: 171 - 2 . 8002 . 10 . 302 . 114 . 2.240 . 0 . 339014**

### Estrutura Organizacional

Unidade gestora: 2 - Fundo Municipal de Saúde de Salgueiro  
Órgão orçamentário: 8000 - SECRETARIA DE SAÚDE  
Unidade orçamentária: 8002 - FUNDO MUNICIPAL DE SAÚDE

### Classificação Funcional

Função: 10 - Saúde  
Subfunção: 302 - Assistência Hospitalar e Ambulatorial

### Estrutura Programática

Programa: 114 - PROMOÇÃO A SAÚDE DE SALGUEIRO COM QUALIDADE  
Ação: 240 - MANUTENÇÃO DAS ATIVIDADES DA POLICLINICA  
Subação:

### Natureza da Despesa

Categoria econômica: 3 - Despesas Correntes  
Grupo de despesa: 3 - Outras Despesas Correntes  
Modalidade de aplicação: 90 - Aplicações Diretas  
Elemento de despesa: 14 - Diárias - Civil



# Prefeitura Municipal de Salgueiro

RUA JOAQUIM SAMPAIO, 279 - N S DAS GRAÇAS - 56.000-000 - Salgueiro/ PE  
CNPJ: 11.361.243/0001-71

Usuário: Rostand	Chave de Autenticação 1716-3162-081	Página 364 / 918
------------------	--	---------------------

## Despesa PPA por Programa e Ação

Fonte de recurso	Valores previstos:	Global	2018	2019	2020	2021	Total
3 - 03 - Receita de Imposto e de Transf. de Imp - Saúde		0,00	1.000,00	1.100,00	1.200,00	1.300,00	4.600,00

<b>Total:</b>		<b>0,00</b>	<b>1.000,00</b>	<b>1.100,00</b>	<b>1.200,00</b>	<b>1.300,00</b>	<b>4.600,00</b>
---------------	--	-------------	-----------------	-----------------	-----------------	-----------------	-----------------

**Despesa PPA: 175 - 2 . 8002 . 10 . 302 . 114 . 2.240 . 0 . 339030**

### Estrutura Organizacional

Unidade gestora: 2 - Fundo Municipal de Saúde de Salgueiro  
Órgão orçamentário: 8000 - SECRETARIA DE SAÚDE  
Unidade orçamentária: 8002 - FUNDO MUNICIPAL DE SAÚDE

### Classificação Funcional

Função: 10 - Saúde  
Subfunção: 302 - Assistência Hospitalar e Ambulatorial

### Estrutura Programática

Programa: 114 - PROMOÇÃO A SAÚDE DE SALGUEIRO COM QUALIDADE  
Ação: 240 - MANUTENÇÃO DAS ATIVIDADES DA POLICLINICA

Subação:

### Natureza da Despesa

Categoria econômica: 3 - Despesas Correntes  
Grupo de despesa: 3 - Outras Despesas Correntes  
Modalidade de aplicação: 90 - Aplicações Diretas  
Elemento de despesa: 30 - Material de Consumo

Fonte de recurso	Valores previstos:	Global	2018	2019	2020	2021	Total
3 - 03 - Receita de Imposto e de Transf. de Imp - Saúde		0,00	8.000,00	9.000,00	9.500,00	10.000,00	36.500,00

21 - 21 - Media e Alta Complexidade		0,00	7.000,00	8.000,00	8.500,00	9.000,00	32.500,00
-------------------------------------	--	------	----------	----------	----------	----------	-----------

<b>Total:</b>		<b>0,00</b>	<b>15.000,00</b>	<b>17.000,00</b>	<b>18.000,00</b>	<b>19.000,00</b>	<b>69.000,00</b>
---------------	--	-------------	------------------	------------------	------------------	------------------	------------------

**Despesa PPA: 185 - 2 . 8002 . 10 . 302 . 114 . 2.240 . 0 . 339033**

### Estrutura Organizacional

Unidade gestora: 2 - Fundo Municipal de Saúde de Salgueiro  
Órgão orçamentário: 8000 - SECRETARIA DE SAÚDE  
Unidade orçamentária: 8002 - FUNDO MUNICIPAL DE SAÚDE

### Classificação Funcional

Função: 10 - Saúde  
Subfunção: 302 - Assistência Hospitalar e Ambulatorial

### Estrutura Programática

Programa: 114 - PROMOÇÃO A SAÚDE DE SALGUEIRO COM QUALIDADE  
Ação: 240 - MANUTENÇÃO DAS ATIVIDADES DA POLICLINICA

Subação:

### Natureza da Despesa

Categoria econômica: 3 - Despesas Correntes  
Grupo de despesa: 3 - Outras Despesas Correntes  
Modalidade de aplicação: 90 - Aplicações Diretas  
Elemento de despesa: 33 - Passagens e Despesas com Locomoção

Fonte de recurso	Valores previstos:	Global	2018	2019	2020	2021	Total
3 - 03 - Receita de Imposto e de Transf. de Imp - Saúde		0,00	1.000,00	1.100,00	1.200,00	1.300,00	4.600,00

<b>Total:</b>		<b>0,00</b>	<b>1.000,00</b>	<b>1.100,00</b>	<b>1.200,00</b>	<b>1.300,00</b>	<b>4.600,00</b>
---------------	--	-------------	-----------------	-----------------	-----------------	-----------------	-----------------

**Despesa PPA: 187 - 2 . 8002 . 10 . 302 . 114 . 2.240 . 0 . 339036**

### Estrutura Organizacional

Unidade gestora: 2 - Fundo Municipal de Saúde de Salgueiro  
Órgão orçamentário: 8000 - SECRETARIA DE SAÚDE  
Unidade orçamentária: 8002 - FUNDO MUNICIPAL DE SAÚDE

### Classificação Funcional

Função: 10 - Saúde  
Subfunção: 302 - Assistência Hospitalar e Ambulatorial

### Estrutura Programática

Programa: 114 - PROMOÇÃO A SAÚDE DE SALGUEIRO COM QUALIDADE  
Ação: 240 - MANUTENÇÃO DAS ATIVIDADES DA POLICLINICA

Subação:

### Natureza da Despesa

Categoria econômica: 3 - Despesas Correntes  
Grupo de despesa: 3 - Outras Despesas Correntes  
Modalidade de aplicação: 90 - Aplicações Diretas  
Elemento de despesa: 36 - Outros Serviços de Terceiros – Pessoa Física

# Prefeitura Municipal de Salgueiro

RUA JOAQUIM SAMPAIO, 279 - N S DAS GRAÇAS - 56.000-000 - Salgueiro/ PE  
CNPJ: 11.361.243/0001-71

Usuário: Rostand

Chave de Autenticação  
1716-3162-081

Página  
365 / 918

## Despesa PPA por Programa e Ação

Fonte de recurso	Valores previstos:	Global	2018	2019	2020	2021	Total
3 - 03 - Receita de Imposto e de Transf. de Imp - Saúde		0,00	23.000,00	24.000,00	25.000,00	26.000,00	98.000,00
21 - 21 - Media e Alta Complexidade		0,00	55.000,00	56.000,00	57.000,00	78.000,00	246.000,00
<b>Total:</b>		<b>0,00</b>	<b>78.000,00</b>	<b>80.000,00</b>	<b>82.000,00</b>	<b>104.000,00</b>	<b>344.000,00</b>

**Despesa PPA: 192 - 2 . 8002 . 10 . 302 . 114 . 2.240 . 0 . 339039**

### Estrutura Organizacional

Unidade gestora: 2 - Fundo Municipal de Saúde de Salgueiro

Órgão orçamentário: 8000 - SECRETARIA DE SAÚDE

Unidade orçamentária: 8002 - FUNDO MUNICIPAL DE SAÚDE

### Classificação Funcional

Função: 10 - Saúde

Subfunção: 302 - Assistência Hospitalar e Ambulatorial

### Estrutura Programática

Programa: 114 - PROMOÇÃO A SAÚDE DE SALGUEIRO COM QUALIDADE

Ação: 240 - MANUTENÇÃO DAS ATIVIDADES DA POLICLINICA

Subação:

### Natureza da Despesa

Categoria econômica: 3 - Despesas Correntes

Grupo de despesa: 3 - Outras Despesas Correntes

Modalidade de aplicação: 90 - Aplicações Diretas

Elemento de despesa: 39 - Outros Serviços de Terceiros – Pessoa Jurídica

Fonte de recurso	Valores previstos:	Global	2018	2019	2020	2021	Total
3 - 03 - Receita de Imposto e de Transf. de Imp - Saúde		0,00	98.000,00	100.000,00	105.000,00	110.000,00	413.000,00
21 - 21 - Media e Alta Complexidade		0,00	600.000,00	600.000,00	663.600,00	670.000,00	2.533.600,00
<b>Total:</b>		<b>0,00</b>	<b>698.000,00</b>	<b>700.000,00</b>	<b>768.600,00</b>	<b>780.000,00</b>	<b>2.946.600,00</b>

**Despesa PPA: 196 - 2 . 8002 . 10 . 302 . 114 . 2.240 . 0 . 339092**

### Estrutura Organizacional

Unidade gestora: 2 - Fundo Municipal de Saúde de Salgueiro

Órgão orçamentário: 8000 - SECRETARIA DE SAÚDE

Unidade orçamentária: 8002 - FUNDO MUNICIPAL DE SAÚDE

### Classificação Funcional

Função: 10 - Saúde

Subfunção: 302 - Assistência Hospitalar e Ambulatorial

### Estrutura Programática

Programa: 114 - PROMOÇÃO A SAÚDE DE SALGUEIRO COM QUALIDADE

Ação: 240 - MANUTENÇÃO DAS ATIVIDADES DA POLICLINICA

Subação:

### Natureza da Despesa

Categoria econômica: 3 - Despesas Correntes

Grupo de despesa: 3 - Outras Despesas Correntes

Modalidade de aplicação: 90 - Aplicações Diretas

Elemento de despesa: 92 - Despesas de Exercícios Anteriores

Fonte de recurso	Valores previstos:	Global	2018	2019	2020	2021	Total
3 - 03 - Receita de Imposto e de Transf. de Imp - Saúde		0,00	5.000,00	5.500,00	6.000,00	6.500,00	23.000,00
<b>Total:</b>		<b>0,00</b>	<b>5.000,00</b>	<b>5.500,00</b>	<b>6.000,00</b>	<b>6.500,00</b>	<b>23.000,00</b>

**Ação: 2.241 MANUTENÇÃO DO PROGRAMA CENTRO DE ESPECIALIDADES ODONTOLÓGICAS - CEO**

Tipo: 2 - Atividades

Objetivo: MANUTENÇÃO DO PROGRAMA CENTRO DE ESPECIALIDADES ODONTOLÓGICAS - CEO

Produto: .

Sigla:

**Indicador (unidade de medida):** 20 - Despesa Per capita com Saúde (1 - UNIDADE , UNID.)

Método de cálculo: Despesa Per capita com Saúde

Método de avaliação: Despesa Per capita com Saúde

**Despesa PPA: 203 - 2 . 8002 . 10 . 302 . 114 . 2.241 . 0 . 319004**

### Estrutura Organizacional

Unidade gestora: 2 - Fundo Municipal de Saúde de Salgueiro

Órgão orçamentário: 8000 - SECRETARIA DE SAÚDE

Unidade orçamentária: 8002 - FUNDO MUNICIPAL DE SAÚDE

# Prefeitura Municipal de Salgueiro

RUA JOAQUIM SAMPAIO, 279 - N S DAS GRAÇAS - 56.000-000 - Salgueiro/ PE  
CNPJ: 11.361.243/0001-71

Usuário: Rostand	Chave de Autenticação 1716-3162-081	Página 366 / 918
------------------	--	---------------------

## Despesa PPA por Programa e Ação

### Classificação Funcional

Função: 10 - Saúde  
Subfunção: 302 - Assistência Hospitalar e Ambulatorial

### Estrutura Programática

Programa: 114 - PROMOÇÃO A SAÚDE DE SALGUEIRO COM QUALIDADE  
Ação: 241 - MANUTENÇÃO DO PROGRAMA CENTRO DE ESPECIALIDADES ODONTOLÓGICAS - CEO  
Subação:

### Natureza da Despesa

Categoria econômica: 3 - Despesas Correntes  
Grupo de despesa: 1 - Pessoal e Encargos Sociais  
Modalidade de aplicação: 90 - Aplicações Diretas  
Elemento de despesa: 4 - Contratação por Tempo Determinado

Fonte de recurso	Valores previstos:	Global	2018	2019	2020	2021	Total
3 - 03 - Receita de Imposto e de Transf. de Imp - Saúde		0,00	5.000,00	5.500,00	6.000,00	6.500,00	23.000,00
21 - 21 - Media e Alta Complexidade		0,00	10.000,00	12.000,00	13.000,00	14.000,00	49.000,00
<b>Total:</b>		<b>0,00</b>	<b>15.000,00</b>	<b>17.500,00</b>	<b>19.000,00</b>	<b>20.500,00</b>	<b>72.000,00</b>

**Despesa PPA: 206 - 2 . 8002 . 10 . 302 . 114 . 2.241 . 0 . 339047**

### Estrutura Organizacional

Unidade gestora: 2 - Fundo Municipal de Saúde de Salgueiro  
Órgão orçamentário: 8000 - SECRETARIA DE SAÚDE  
Unidade orçamentária: 8002 - FUNDO MUNICIPAL DE SAÚDE

### Classificação Funcional

Função: 10 - Saúde  
Subfunção: 302 - Assistência Hospitalar e Ambulatorial

### Estrutura Programática

Programa: 114 - PROMOÇÃO A SAÚDE DE SALGUEIRO COM QUALIDADE  
Ação: 241 - MANUTENÇÃO DO PROGRAMA CENTRO DE ESPECIALIDADES ODONTOLÓGICAS - CEO  
Subação:

### Natureza da Despesa

Categoria econômica: 3 - Despesas Correntes  
Grupo de despesa: 3 - Outras Despesas Correntes  
Modalidade de aplicação: 90 - Aplicações Diretas  
Elemento de despesa: 47 - Obrigações Tributárias e Contributivas

Fonte de recurso	Valores previstos:	Global	2018	2019	2020	2021	Total
3 - 03 - Receita de Imposto e de Transf. de Imp - Saúde		0,00	1.000,00	1.100,00	1.200,00	1.300,00	4.600,00
21 - 21 - Media e Alta Complexidade		0,00	1.000,00	1.100,00	1.200,00	1.300,00	4.600,00
<b>Total:</b>		<b>0,00</b>	<b>2.000,00</b>	<b>2.200,00</b>	<b>2.400,00</b>	<b>2.600,00</b>	<b>9.200,00</b>

**Despesa PPA: 209 - 2 . 8002 . 10 . 302 . 114 . 2.241 . 0 . 319011**

### Estrutura Organizacional

Unidade gestora: 2 - Fundo Municipal de Saúde de Salgueiro  
Órgão orçamentário: 8000 - SECRETARIA DE SAÚDE  
Unidade orçamentária: 8002 - FUNDO MUNICIPAL DE SAÚDE

### Classificação Funcional

Função: 10 - Saúde  
Subfunção: 302 - Assistência Hospitalar e Ambulatorial

### Estrutura Programática

Programa: 114 - PROMOÇÃO A SAÚDE DE SALGUEIRO COM QUALIDADE  
Ação: 241 - MANUTENÇÃO DO PROGRAMA CENTRO DE ESPECIALIDADES ODONTOLÓGICAS - CEO  
Subação:

### Natureza da Despesa

Categoria econômica: 3 - Despesas Correntes  
Grupo de despesa: 1 - Pessoal e Encargos Sociais  
Modalidade de aplicação: 90 - Aplicações Diretas  
Elemento de despesa: 11 - Vencimentos e Vantagens Fixas – Pessoal Civil

Fonte de recurso	Valores previstos:	Global	2018	2019	2020	2021	Total
3 - 03 - Receita de Imposto e de Transf. de Imp - Saúde		0,00	10.000,00	12.000,00	13.000,00	21.264,00	56.264,00
21 - 21 - Media e Alta Complexidade		0,00	20.000,00	22.000,00	23.000,00	24.000,00	89.000,00
<b>Total:</b>		<b>0,00</b>	<b>30.000,00</b>	<b>34.000,00</b>	<b>36.000,00</b>	<b>45.264,00</b>	<b>145.264,00</b>

**Despesa PPA: 213 - 2 . 8002 . 10 . 302 . 114 . 2.241 . 0 . 319013**

### Estrutura Organizacional

Unidade gestora: 2 - Fundo Municipal de Saúde de Salgueiro  
Órgão orçamentário: 8000 - SECRETARIA DE SAÚDE  
Unidade orçamentária: 8002 - FUNDO MUNICIPAL DE SAÚDE

# Prefeitura Municipal de Salgueiro

RUA JOAQUIM SAMPAIO, 279 - N S DAS GRAÇAS - 56.000-000 - Salgueiro/ PE  
CNPJ: 11.361.243/0001-71

Usuário: Rostand

Chave de Autenticação  
1716-3162-081

Página  
367 / 918

## Despesa PPA por Programa e Ação

### Classificação Funcional

Função: 10 - Saúde  
Subfunção: 302 - Assistência Hospitalar e Ambulatorial

### Estrutura Programática

Programa: 114 - PROMOÇÃO A SAÚDE DE SALGUEIRO COM QUALIDADE  
Ação: 241 - MANUTENÇÃO DO PROGRAMA CENTRO DE ESPECIALIDADES ODONTOLÓGICAS - CEO  
Subação:

### Natureza da Despesa

Categoria econômica: 3 - Despesas Correntes  
Grupo de despesa: 1 - Pessoal e Encargos Sociais  
Modalidade de aplicação: 90 - Aplicações Diretas  
Elemento de despesa: 13 - Obrigações Patronais

Fonte de recurso	Valores previstos:	Global	2018	2019	2020	2021	Total
3 - 03 - Receita de Imposto e de Transf. de Imp - Saúde		0,00	8.000,00	9.000,00	9.500,00	10.000,00	36.500,00
21 - 21 - Media e Alta Complexidade		0,00	3.000,00	3.500,00	4.000,00	4.500,00	15.000,00
<b>Total:</b>		<b>0,00</b>	<b>11.000,00</b>	<b>12.500,00</b>	<b>13.500,00</b>	<b>14.500,00</b>	<b>51.500,00</b>

**Despesa PPA: 214 - 2 . 8002 . 10 . 302 . 114 . 2.241 . 0 . 319092**

### Estrutura Organizacional

Unidade gestora: 2 - Fundo Municipal de Saúde de Salgueiro  
Órgão orçamentário: 8000 - SECRETARIA DE SAÚDE  
Unidade orçamentária: 8002 - FUNDO MUNICIPAL DE SAÚDE

### Classificação Funcional

Função: 10 - Saúde  
Subfunção: 302 - Assistência Hospitalar e Ambulatorial

### Estrutura Programática

Programa: 114 - PROMOÇÃO A SAÚDE DE SALGUEIRO COM QUALIDADE  
Ação: 241 - MANUTENÇÃO DO PROGRAMA CENTRO DE ESPECIALIDADES ODONTOLÓGICAS - CEO  
Subação:

### Natureza da Despesa

Categoria econômica: 3 - Despesas Correntes  
Grupo de despesa: 1 - Pessoal e Encargos Sociais  
Modalidade de aplicação: 90 - Aplicações Diretas  
Elemento de despesa: 92 - Despesas de Exercícios Anteriores

Fonte de recurso	Valores previstos:	Global	2018	2019	2020	2021	Total
3 - 03 - Receita de Imposto e de Transf. de Imp - Saúde		0,00	1.000,00	1.100,00	1.200,00	1.300,00	4.600,00
<b>Total:</b>		<b>0,00</b>	<b>1.000,00</b>	<b>1.100,00</b>	<b>1.200,00</b>	<b>1.300,00</b>	<b>4.600,00</b>

**Despesa PPA: 217 - 2 . 8002 . 10 . 302 . 114 . 2.241 . 0 . 319113**

### Estrutura Organizacional

Unidade gestora: 2 - Fundo Municipal de Saúde de Salgueiro  
Órgão orçamentário: 8000 - SECRETARIA DE SAÚDE  
Unidade orçamentária: 8002 - FUNDO MUNICIPAL DE SAÚDE

### Classificação Funcional

Função: 10 - Saúde  
Subfunção: 302 - Assistência Hospitalar e Ambulatorial

### Estrutura Programática

Programa: 114 - PROMOÇÃO A SAÚDE DE SALGUEIRO COM QUALIDADE  
Ação: 241 - MANUTENÇÃO DO PROGRAMA CENTRO DE ESPECIALIDADES ODONTOLÓGICAS - CEO  
Subação:

### Natureza da Despesa

Categoria econômica: 3 - Despesas Correntes  
Grupo de despesa: 1 - Pessoal e Encargos Sociais  
Modalidade de aplicação: 91 - Aplicação Direta Decorrente de Operação entre Órgãos, Fundos e Entidades Integrantes dos Orçamentos Fiscal e da Seguridade Social  
Elemento de despesa: 13 - Obrigações Patronais

Fonte de recurso	Valores previstos:	Global	2018	2019	2020	2021	Total
3 - 03 - Receita de Imposto e de Transf. de Imp - Saúde		0,00	8.000,00	9.000,00	9.500,00	10.000,00	36.500,00
21 - 21 - Media e Alta Complexidade		0,00	2.000,00	2.100,00	2.200,00	2.300,00	8.600,00
<b>Total:</b>		<b>0,00</b>	<b>10.000,00</b>	<b>11.100,00</b>	<b>11.700,00</b>	<b>12.300,00</b>	<b>45.100,00</b>

**Despesa PPA: 220 - 2 . 8002 . 10 . 302 . 114 . 2.241 . 0 . 339014**

### Estrutura Organizacional

Unidade gestora: 2 - Fundo Municipal de Saúde de Salgueiro  
Órgão orçamentário: 8000 - SECRETARIA DE SAÚDE  
Unidade orçamentária: 8002 - FUNDO MUNICIPAL DE SAÚDE

# Prefeitura Municipal de Salgueiro

RUA JOAQUIM SAMPAIO, 279 - N S DAS GRAÇAS - 56.000-000 - Salgueiro/ PE  
CNPJ: 11.361.243/0001-71

Usuário: Rostand	Chave de Autenticação 1716-3162-081	Página 368 / 918
------------------	--	---------------------

## Despesa PPA por Programa e Ação

### Classificação Funcional

Função: 10 - Saúde  
Subfunção: 302 - Assistência Hospitalar e Ambulatorial

### Estrutura Programática

Programa: 114 - PROMOÇÃO A SAÚDE DE SALGUEIRO COM QUALIDADE  
Ação: 241 - MANUTENÇÃO DO PROGRAMA CENTRO DE ESPECIALIDADES ODONTOLÓGICAS - CEO  
Subação:

### Natureza da Despesa

Categoria econômica: 3 - Despesas Correntes  
Grupo de despesa: 3 - Outras Despesas Correntes  
Modalidade de aplicação: 90 - Aplicações Diretas  
Elemento de despesa: 14 - Diárias – Civil

Fonte de recurso	Valores previstos:	Global	2018	2019	2020	2021	Total
3 - 03 - Receita de Imposto e de Transf. de Imp - Saúde		0,00	1.000,00	1.100,00	1.200,00	1.300,00	4.600,00

**Total:** **0,00** **1.000,00** **1.100,00** **1.200,00** **1.300,00** **4.600,00**

**Despesa PPA:** **222 - 2 . 8002 . 10 . 302 . 114 . 2.241 . 0 . 339030**

### Estrutura Organizacional

Unidade gestora: 2 - Fundo Municipal de Saúde de Salgueiro  
Órgão orçamentário: 8000 - SECRETARIA DE SAÚDE  
Unidade orçamentária: 8002 - FUNDO MUNICIPAL DE SAÚDE

### Classificação Funcional

Função: 10 - Saúde  
Subfunção: 302 - Assistência Hospitalar e Ambulatorial

### Estrutura Programática

Programa: 114 - PROMOÇÃO A SAÚDE DE SALGUEIRO COM QUALIDADE  
Ação: 241 - MANUTENÇÃO DO PROGRAMA CENTRO DE ESPECIALIDADES ODONTOLÓGICAS - CEO  
Subação:

### Natureza da Despesa

Categoria econômica: 3 - Despesas Correntes  
Grupo de despesa: 3 - Outras Despesas Correntes  
Modalidade de aplicação: 90 - Aplicações Diretas  
Elemento de despesa: 30 - Material de Consumo

Fonte de recurso	Valores previstos:	Global	2018	2019	2020	2021	Total
3 - 03 - Receita de Imposto e de Transf. de Imp - Saúde		0,00	15.000,00	16.000,00	17.000,00	18.000,00	66.000,00
21 - 21 - Media e Alta Complexidade		0,00	10.000,00	12.000,00	13.000,00	14.000,00	49.000,00

**Total:** **0,00** **25.000,00** **28.000,00** **30.000,00** **32.000,00** **115.000,00**

**Despesa PPA:** **225 - 2 . 8002 . 10 . 302 . 114 . 2.241 . 0 . 339033**

### Estrutura Organizacional

Unidade gestora: 2 - Fundo Municipal de Saúde de Salgueiro  
Órgão orçamentário: 8000 - SECRETARIA DE SAÚDE  
Unidade orçamentária: 8002 - FUNDO MUNICIPAL DE SAÚDE

### Classificação Funcional

Função: 10 - Saúde  
Subfunção: 302 - Assistência Hospitalar e Ambulatorial

### Estrutura Programática

Programa: 114 - PROMOÇÃO A SAÚDE DE SALGUEIRO COM QUALIDADE  
Ação: 241 - MANUTENÇÃO DO PROGRAMA CENTRO DE ESPECIALIDADES ODONTOLÓGICAS - CEO  
Subação:

### Natureza da Despesa

Categoria econômica: 3 - Despesas Correntes  
Grupo de despesa: 3 - Outras Despesas Correntes  
Modalidade de aplicação: 90 - Aplicações Diretas  
Elemento de despesa: 33 - Passagens e Despesas com Locomoção

Fonte de recurso	Valores previstos:	Global	2018	2019	2020	2021	Total
3 - 03 - Receita de Imposto e de Transf. de Imp - Saúde		0,00	1.000,00	1.100,00	1.200,00	1.300,00	4.600,00

**Total:** **0,00** **1.000,00** **1.100,00** **1.200,00** **1.300,00** **4.600,00**

**Despesa PPA:** **228 - 2 . 8002 . 10 . 302 . 114 . 2.241 . 0 . 339036**

### Estrutura Organizacional

Unidade gestora: 2 - Fundo Municipal de Saúde de Salgueiro  
Órgão orçamentário: 8000 - SECRETARIA DE SAÚDE  
Unidade orçamentária: 8002 - FUNDO MUNICIPAL DE SAÚDE

# Prefeitura Municipal de Salgueiro

RUA JOAQUIM SAMPAIO, 279 - N S DAS GRAÇAS - 56.000-000 - Salgueiro/ PE  
CNPJ: 11.361.243/0001-71

Usuário: Rostand

Chave de Autenticação  
1716-3162-081

Página  
369 / 918

## Despesa PPA por Programa e Ação

### Classificação Funcional

Função: 10 - Saúde  
Subfunção: 302 - Assistência Hospitalar e Ambulatorial

### Estrutura Programática

Programa: 114 - PROMOÇÃO A SAÚDE DE SALGUEIRO COM QUALIDADE  
Ação: 241 - MANUTENÇÃO DO PROGRAMA CENTRO DE ESPECIALIDADES ODONTOLÓGICAS - CEO  
Subação:

### Natureza da Despesa

Categoria econômica: 3 - Despesas Correntes  
Grupo de despesa: 3 - Outras Despesas Correntes  
Modalidade de aplicação: 90 - Aplicações Diretas  
Elemento de despesa: 36 - Outros Serviços de Terceiros – Pessoa Física

Fonte de recurso	Valores previstos:	Global	2018	2019	2020	2021	Total
3 - 03 - Receita de Imposto e de Transf. de Imp - Saúde		0,00	6.000,00	6.500,00	7.000,00	7.500,00	27.000,00
21 - 21 - Media e Alta Complexidade		0,00	4.000,00	4.500,00	5.000,00	5.500,00	19.000,00
<b>Total:</b>		<b>0,00</b>	<b>10.000,00</b>	<b>11.000,00</b>	<b>12.000,00</b>	<b>13.000,00</b>	<b>46.000,00</b>

**Despesa PPA: 231 - 2 . 8002 . 10 . 302 . 114 . 2.241 . 0 . 339039**

### Estrutura Organizacional

Unidade gestora: 2 - Fundo Municipal de Saúde de Salgueiro  
Órgão orçamentário: 8000 - SECRETARIA DE SAÚDE  
Unidade orçamentária: 8002 - FUNDO MUNICIPAL DE SAÚDE

### Classificação Funcional

Função: 10 - Saúde  
Subfunção: 302 - Assistência Hospitalar e Ambulatorial

### Estrutura Programática

Programa: 114 - PROMOÇÃO A SAÚDE DE SALGUEIRO COM QUALIDADE  
Ação: 241 - MANUTENÇÃO DO PROGRAMA CENTRO DE ESPECIALIDADES ODONTOLÓGICAS - CEO  
Subação:

### Natureza da Despesa

Categoria econômica: 3 - Despesas Correntes  
Grupo de despesa: 3 - Outras Despesas Correntes  
Modalidade de aplicação: 90 - Aplicações Diretas  
Elemento de despesa: 39 - Outros Serviços de Terceiros – Pessoa Jurídica

Fonte de recurso	Valores previstos:	Global	2018	2019	2020	2021	Total
3 - 03 - Receita de Imposto e de Transf. de Imp - Saúde		0,00	6.000,00	6.500,00	7.000,00	7.500,00	27.000,00
21 - 21 - Media e Alta Complexidade		0,00	4.000,00	4.500,00	5.000,00	5.500,00	19.000,00
<b>Total:</b>		<b>0,00</b>	<b>10.000,00</b>	<b>11.000,00</b>	<b>12.000,00</b>	<b>13.000,00</b>	<b>46.000,00</b>

**Despesa PPA: 233 - 2 . 8002 . 10 . 302 . 114 . 2.241 . 0 . 339092**

### Estrutura Organizacional

Unidade gestora: 2 - Fundo Municipal de Saúde de Salgueiro  
Órgão orçamentário: 8000 - SECRETARIA DE SAÚDE  
Unidade orçamentária: 8002 - FUNDO MUNICIPAL DE SAÚDE

### Classificação Funcional

Função: 10 - Saúde  
Subfunção: 302 - Assistência Hospitalar e Ambulatorial

### Estrutura Programática

Programa: 114 - PROMOÇÃO A SAÚDE DE SALGUEIRO COM QUALIDADE  
Ação: 241 - MANUTENÇÃO DO PROGRAMA CENTRO DE ESPECIALIDADES ODONTOLÓGICAS - CEO  
Subação:

### Natureza da Despesa

Categoria econômica: 3 - Despesas Correntes  
Grupo de despesa: 3 - Outras Despesas Correntes  
Modalidade de aplicação: 90 - Aplicações Diretas  
Elemento de despesa: 92 - Despesas de Exercícios Anteriores

Fonte de recurso	Valores previstos:	Global	2018	2019	2020	2021	Total
3 - 03 - Receita de Imposto e de Transf. de Imp - Saúde		0,00	3.000,00	3.500,00	4.000,00	4.500,00	15.000,00
<b>Total:</b>		<b>0,00</b>	<b>3.000,00</b>	<b>3.500,00</b>	<b>4.000,00</b>	<b>4.500,00</b>	<b>15.000,00</b>

# Prefeitura Municipal de Salgueiro

RUA JOAQUIM SAMPAIO, 279 - N S DAS GRAÇAS - 56.000-000 - Salgueiro/ PE  
CNPJ: 11.361.243/0001-71

Usuário: Rostand	Chave de Autenticação 1716-3162-081	Página 370 / 918
------------------	--	---------------------

## Despesa PPA por Programa e Ação

**Ação:** 2.242 MANUTENÇÃO DO CENTRO DE ATENÇÃO PSICO-SOCIAL - CAPS - ALCOOL E DROGA

**Tipo:** 2 - Atividades

**Objetivo:** MANUTENÇÃO DO CENTRO DE ATENÇÃO PSICO-SOCIAL - CAPS - ALCOOL E DROGA

**Produto:** .

**Sigla:**

**Indicador (unidade de medida):** 24 - Número de pessoas beneficiadas (1 - UNIDADE , UNID.)

**Método de cálculo:** Número de pessoas beneficiadas

**Método de avaliação:** Número de pessoas beneficiadas

**Despesa PPA:** 239 - 2 . 8002 . 10 . 302 . 114 . 2.242 . 0 . 319004

### Estrutura Organizacional

Unidade gestora: 2 - Fundo Municipal de Saúde de Salgueiro

Órgão orçamentário: 8000 - SECRETARIA DE SAÚDE

Unidade orçamentária: 8002 - FUNDO MUNICIPAL DE SAÚDE

### Classificação Funcional

Função: 10 - Saúde

Subfunção: 302 - Assistência Hospitalar e Ambulatorial

### Estrutura Programática

Programa: 114 - PROMOÇÃO A SAÚDE DE SALGUEIRO COM QUALIDADE

Ação: 242 - MANUTENÇÃO DO CENTRO DE ATENÇÃO PSICO-SOCIAL - CAPS - ALCOOL E DROGA

Subação:

### Natureza da Despesa

Categoria econômica: 3 - Despesas Correntes

Grupo de despesa: 1 - Pessoal e Encargos Sociais

Modalidade de aplicação: 90 - Aplicações Diretas

Elemento de despesa: 4 - Contratação por Tempo Determinado

Fonte de recurso	Valores previstos:	Global	2018	2019	2020	2021	Total
3 - 03 - Receita de Imposto e de Transf. de Imp - Saúde		0,00	6.000,00	6.500,00	7.000,00	7.500,00	27.000,00
21 - 21 - Media e Alta Complexidade		0,00	6.000,00	6.500,00	7.000,00	7.500,00	27.000,00
<b>Total:</b>		<b>0,00</b>	<b>12.000,00</b>	<b>13.000,00</b>	<b>14.000,00</b>	<b>15.000,00</b>	<b>54.000,00</b>

**Despesa PPA:** 243 - 2 . 8002 . 10 . 302 . 114 . 2.242 . 0 . 339047

### Estrutura Organizacional

Unidade gestora: 2 - Fundo Municipal de Saúde de Salgueiro

Órgão orçamentário: 8000 - SECRETARIA DE SAÚDE

Unidade orçamentária: 8002 - FUNDO MUNICIPAL DE SAÚDE

### Classificação Funcional

Função: 10 - Saúde

Subfunção: 302 - Assistência Hospitalar e Ambulatorial

### Estrutura Programática

Programa: 114 - PROMOÇÃO A SAÚDE DE SALGUEIRO COM QUALIDADE

Ação: 242 - MANUTENÇÃO DO CENTRO DE ATENÇÃO PSICO-SOCIAL - CAPS - ALCOOL E DROGA

Subação:

### Natureza da Despesa

Categoria econômica: 3 - Despesas Correntes

Grupo de despesa: 3 - Outras Despesas Correntes

Modalidade de aplicação: 90 - Aplicações Diretas

Elemento de despesa: 47 - Obrigações Tributárias e Contributivas

Fonte de recurso	Valores previstos:	Global	2018	2019	2020	2021	Total
3 - 03 - Receita de Imposto e de Transf. de Imp - Saúde		0,00	1.000,00	1.100,00	1.200,00	1.300,00	4.600,00
21 - 21 - Media e Alta Complexidade		0,00	1.000,00	1.100,00	1.200,00	1.300,00	4.600,00
<b>Total:</b>		<b>0,00</b>	<b>2.000,00</b>	<b>2.200,00</b>	<b>2.400,00</b>	<b>2.600,00</b>	<b>9.200,00</b>

**Despesa PPA:** 245 - 2 . 8002 . 10 . 302 . 114 . 2.242 . 0 . 319011

### Estrutura Organizacional

Unidade gestora: 2 - Fundo Municipal de Saúde de Salgueiro

Órgão orçamentário: 8000 - SECRETARIA DE SAÚDE

Unidade orçamentária: 8002 - FUNDO MUNICIPAL DE SAÚDE

### Classificação Funcional

Função: 10 - Saúde

Subfunção: 302 - Assistência Hospitalar e Ambulatorial

# Prefeitura Municipal de Salgueiro

RUA JOAQUIM SAMPAIO, 279 - N S DAS GRAÇAS - 56.000-000 - Salgueiro/ PE  
CNPJ: 11.361.243/0001-71

Usuário: Rostand	Chave de Autenticação 1716-3162-081	Página 371 / 918
------------------	--	---------------------

## Despesa PPA por Programa e Ação

### Estrutura Programática

Programa: 114 - PROMOÇÃO A SAÚDE DE SALGUEIRO COM QUALIDADE  
Ação: 242 - MANUTENÇÃO DO CENTRO DE ATENÇÃO PSICO-SOCIAL - CAPS - ALCOOL E DROGA  
Subação:

### Natureza da Despesa

Categoria econômica: 3 - Despesas Correntes  
Grupo de despesa: 1 - Pessoal e Encargos Sociais  
Modalidade de aplicação: 90 - Aplicações Diretas  
Elemento de despesa: 11 - Vencimentos e Vantagens Fixas – Pessoal Civil

Fonte de recurso	Valores previstos:	Global	2018	2019	2020	2021	Total
3 - 03 - Receita de Imposto e de Transf. de Imp - Saúde		0,00	20.000,00	22.000,00	23.000,00	24.000,00	89.000,00
21 - 21 - Media e Alta Complexidade		0,00	8.000,00	9.000,00	9.500,00	10.000,00	36.500,00
<b>Total:</b>		<b>0,00</b>	<b>28.000,00</b>	<b>31.000,00</b>	<b>32.500,00</b>	<b>34.000,00</b>	<b>125.500,00</b>

**Despesa PPA: 248 - 2 . 8002 . 10 . 302 . 114 . 2.242 . 0 . 319013**

### Estrutura Organizacional

Unidade gestora: 2 - Fundo Municipal de Saúde de Salgueiro  
Órgão orçamentário: 8000 - SECRETARIA DE SAÚDE  
Unidade orçamentária: 8002 - FUNDO MUNICIPAL DE SAÚDE

### Classificação Funcional

Função: 10 - Saúde  
Subfunção: 302 - Assistência Hospitalar e Ambulatorial

### Estrutura Programática

Programa: 114 - PROMOÇÃO A SAÚDE DE SALGUEIRO COM QUALIDADE  
Ação: 242 - MANUTENÇÃO DO CENTRO DE ATENÇÃO PSICO-SOCIAL - CAPS - ALCOOL E DROGA  
Subação:

### Natureza da Despesa

Categoria econômica: 3 - Despesas Correntes  
Grupo de despesa: 1 - Pessoal e Encargos Sociais  
Modalidade de aplicação: 90 - Aplicações Diretas  
Elemento de despesa: 13 - Obrigações Patronais

Fonte de recurso	Valores previstos:	Global	2018	2019	2020	2021	Total
3 - 03 - Receita de Imposto e de Transf. de Imp - Saúde		0,00	8.000,00	9.000,00	9.500,00	10.000,00	36.500,00
21 - 21 - Media e Alta Complexidade		0,00	3.000,00	3.200,00	3.300,00	3.500,00	13.000,00
<b>Total:</b>		<b>0,00</b>	<b>11.000,00</b>	<b>12.200,00</b>	<b>12.800,00</b>	<b>13.500,00</b>	<b>49.500,00</b>

**Despesa PPA: 250 - 2 . 8002 . 10 . 302 . 114 . 2.242 . 0 . 319092**

### Estrutura Organizacional

Unidade gestora: 2 - Fundo Municipal de Saúde de Salgueiro  
Órgão orçamentário: 8000 - SECRETARIA DE SAÚDE  
Unidade orçamentária: 8002 - FUNDO MUNICIPAL DE SAÚDE

### Classificação Funcional

Função: 10 - Saúde  
Subfunção: 302 - Assistência Hospitalar e Ambulatorial

### Estrutura Programática

Programa: 114 - PROMOÇÃO A SAÚDE DE SALGUEIRO COM QUALIDADE  
Ação: 242 - MANUTENÇÃO DO CENTRO DE ATENÇÃO PSICO-SOCIAL - CAPS - ALCOOL E DROGA  
Subação:

### Natureza da Despesa

Categoria econômica: 3 - Despesas Correntes  
Grupo de despesa: 1 - Pessoal e Encargos Sociais  
Modalidade de aplicação: 90 - Aplicações Diretas  
Elemento de despesa: 92 - Despesas de Exercícios Anteriores

Fonte de recurso	Valores previstos:	Global	2018	2019	2020	2021	Total
3 - 03 - Receita de Imposto e de Transf. de Imp - Saúde		0,00	3.000,00	3.200,00	3.300,00	3.400,00	12.900,00
<b>Total:</b>		<b>0,00</b>	<b>3.000,00</b>	<b>3.200,00</b>	<b>3.300,00</b>	<b>3.400,00</b>	<b>12.900,00</b>

**Despesa PPA: 254 - 2 . 8002 . 10 . 302 . 114 . 2.242 . 0 . 339014**

### Estrutura Organizacional

Unidade gestora: 2 - Fundo Municipal de Saúde de Salgueiro  
Órgão orçamentário: 8000 - SECRETARIA DE SAÚDE  
Unidade orçamentária: 8002 - FUNDO MUNICIPAL DE SAÚDE

### Classificação Funcional

Função: 10 - Saúde  
Subfunção: 302 - Assistência Hospitalar e Ambulatorial



# Prefeitura Municipal de Salgueiro

RUA JOAQUIM SAMPAIO, 279 - N S DAS GRAÇAS - 56.000-000 - Salgueiro/ PE  
CNPJ: 11.361.243/0001-71

Usuário: Rostand

Chave de Autenticação  
1716-3162-081

Página  
372 / 918

## Despesa PPA por Programa e Ação

### Estrutura Programática

Programa: 114 - PROMOÇÃO A SAÚDE DE SALGUEIRO COM QUALIDADE  
Ação: 242 - MANUTENÇÃO DO CENTRO DE ATENÇÃO PSICO-SOCIAL - CAPS - ALCOOL E DROGA  
Subação:

### Natureza da Despesa

Categoria econômica: 3 - Despesas Correntes  
Grupo de despesa: 3 - Outras Despesas Correntes  
Modalidade de aplicação: 90 - Aplicações Diretas  
Elemento de despesa: 14 - Diárias – Civil

Fonte de recurso	Valores previstos:	Global	2018	2019	2020	2021	Total
3 - 03 - Receita de Imposto e de Transf. de Imp - Saúde		0,00	1.000,00	1.100,00	1.200,00	1.300,00	4.600,00

**Total:** **0,00** **1.000,00** **1.100,00** **1.200,00** **1.300,00** **4.600,00**

**Despesa PPA:** **256 - 2 . 8002 . 10 . 302 . 114 . 2.242 . 0 . 339030**

### Estrutura Organizacional

Unidade gestora: 2 - Fundo Municipal de Saúde de Salgueiro  
Órgão orçamentário: 8000 - SECRETARIA DE SAÚDE  
Unidade orçamentária: 8002 - FUNDO MUNICIPAL DE SAÚDE

### Classificação Funcional

Função: 10 - Saúde  
Subfunção: 302 - Assistência Hospitalar e Ambulatorial

### Estrutura Programática

Programa: 114 - PROMOÇÃO A SAÚDE DE SALGUEIRO COM QUALIDADE  
Ação: 242 - MANUTENÇÃO DO CENTRO DE ATENÇÃO PSICO-SOCIAL - CAPS - ALCOOL E DROGA  
Subação:

### Natureza da Despesa

Categoria econômica: 3 - Despesas Correntes  
Grupo de despesa: 3 - Outras Despesas Correntes  
Modalidade de aplicação: 90 - Aplicações Diretas  
Elemento de despesa: 30 - Material de Consumo

Fonte de recurso	Valores previstos:	Global	2018	2019	2020	2021	Total
3 - 03 - Receita de Imposto e de Transf. de Imp - Saúde		0,00	6.000,00	6.500,00	7.000,00	7.500,00	27.000,00
21 - 21 - Media e Alta Complexidade		0,00	1.000,00	1.100,00	1.200,00	1.300,00	4.600,00

**Total:** **0,00** **7.000,00** **7.600,00** **8.200,00** **8.800,00** **31.600,00**

**Despesa PPA:** **258 - 2 . 8002 . 10 . 302 . 114 . 2.242 . 0 . 339032**

### Estrutura Organizacional

Unidade gestora: 2 - Fundo Municipal de Saúde de Salgueiro  
Órgão orçamentário: 8000 - SECRETARIA DE SAÚDE  
Unidade orçamentária: 8002 - FUNDO MUNICIPAL DE SAÚDE

### Classificação Funcional

Função: 10 - Saúde  
Subfunção: 302 - Assistência Hospitalar e Ambulatorial

### Estrutura Programática

Programa: 114 - PROMOÇÃO A SAÚDE DE SALGUEIRO COM QUALIDADE  
Ação: 242 - MANUTENÇÃO DO CENTRO DE ATENÇÃO PSICO-SOCIAL - CAPS - ALCOOL E DROGA  
Subação:

### Natureza da Despesa

Categoria econômica: 3 - Despesas Correntes  
Grupo de despesa: 3 - Outras Despesas Correntes  
Modalidade de aplicação: 90 - Aplicações Diretas  
Elemento de despesa: 32 - Material, Bem ou Serviço para Distribuição Gratuita

Fonte de recurso	Valores previstos:	Global	2018	2019	2020	2021	Total
3 - 03 - Receita de Imposto e de Transf. de Imp - Saúde		0,00	8.000,00	9.000,00	9.500,00	10.000,00	36.500,00
21 - 21 - Media e Alta Complexidade		0,00	3.000,00	3.200,00	3.300,00	3.400,00	12.900,00

**Total:** **0,00** **11.000,00** **12.200,00** **12.800,00** **13.400,00** **49.400,00**

**Despesa PPA:** **261 - 2 . 8002 . 10 . 302 . 114 . 2.242 . 0 . 339033**

### Estrutura Organizacional

Unidade gestora: 2 - Fundo Municipal de Saúde de Salgueiro  
Órgão orçamentário: 8000 - SECRETARIA DE SAÚDE  
Unidade orçamentária: 8002 - FUNDO MUNICIPAL DE SAÚDE

### Classificação Funcional

Função: 10 - Saúde  
Subfunção: 302 - Assistência Hospitalar e Ambulatorial

# Prefeitura Municipal de Salgueiro

RUA JOAQUIM SAMPAIO, 279 - N S DAS GRAÇAS - 56.000-000 - Salgueiro/ PE  
CNPJ: 11.361.243/0001-71

Usuário: Rostand	Chave de Autenticação 1716-3162-081	Página 373 / 918
------------------	--	---------------------

## Despesa PPA por Programa e Ação

### Estrutura Programática

Programa: 114 - PROMOÇÃO A SAÚDE DE SALGUEIRO COM QUALIDADE  
Ação: 242 - MANUTENÇÃO DO CENTRO DE ATENÇÃO PSICO-SOCIAL - CAPS - ALCOOL E DROGA  
Subação:

### Natureza da Despesa

Categoria econômica: 3 - Despesas Correntes  
Grupo de despesa: 3 - Outras Despesas Correntes  
Modalidade de aplicação: 90 - Aplicações Diretas  
Elemento de despesa: 33 - Passagens e Despesas com Locomoção

Fonte de recurso	Valores previstos:	Global	2018	2019	2020	2021	Total
3 - 03 - Receita de Imposto e de Transf. de Imp - Saúde		0,00	1.000,00	1.100,00	1.200,00	1.300,00	4.600,00

**Total:** **0,00** **1.000,00** **1.100,00** **1.200,00** **1.300,00** **4.600,00**

**Despesa PPA:** **264 - 2 . 8002 . 10 . 302 . 114 . 2.242 . 0 . 339036**

### Estrutura Organizacional

Unidade gestora: 2 - Fundo Municipal de Saúde de Salgueiro  
Órgão orçamentário: 8000 - SECRETARIA DE SAÚDE  
Unidade orçamentária: 8002 - FUNDO MUNICIPAL DE SAÚDE

### Classificação Funcional

Função: 10 - Saúde  
Subfunção: 302 - Assistência Hospitalar e Ambulatorial

### Estrutura Programática

Programa: 114 - PROMOÇÃO A SAÚDE DE SALGUEIRO COM QUALIDADE  
Ação: 242 - MANUTENÇÃO DO CENTRO DE ATENÇÃO PSICO-SOCIAL - CAPS - ALCOOL E DROGA  
Subação:

### Natureza da Despesa

Categoria econômica: 3 - Despesas Correntes  
Grupo de despesa: 3 - Outras Despesas Correntes  
Modalidade de aplicação: 90 - Aplicações Diretas  
Elemento de despesa: 36 - Outros Serviços de Terceiros – Pessoa Física

Fonte de recurso	Valores previstos:	Global	2018	2019	2020	2021	Total
3 - 03 - Receita de Imposto e de Transf. de Imp - Saúde		0,00	6.000,00	6.500,00	7.000,00	7.500,00	27.000,00
21 - 21 - Media e Alta Complexidade		0,00	2.000,00	2.100,00	2.200,00	2.300,00	8.600,00

**Total:** **0,00** **8.000,00** **8.600,00** **9.200,00** **9.800,00** **35.600,00**

**Despesa PPA:** **265 - 2 . 8002 . 10 . 302 . 114 . 2.242 . 0 . 339039**

### Estrutura Organizacional

Unidade gestora: 2 - Fundo Municipal de Saúde de Salgueiro  
Órgão orçamentário: 8000 - SECRETARIA DE SAÚDE  
Unidade orçamentária: 8002 - FUNDO MUNICIPAL DE SAÚDE

### Classificação Funcional

Função: 10 - Saúde  
Subfunção: 302 - Assistência Hospitalar e Ambulatorial

### Estrutura Programática

Programa: 114 - PROMOÇÃO A SAÚDE DE SALGUEIRO COM QUALIDADE  
Ação: 242 - MANUTENÇÃO DO CENTRO DE ATENÇÃO PSICO-SOCIAL - CAPS - ALCOOL E DROGA  
Subação:

### Natureza da Despesa

Categoria econômica: 3 - Despesas Correntes  
Grupo de despesa: 3 - Outras Despesas Correntes  
Modalidade de aplicação: 90 - Aplicações Diretas  
Elemento de despesa: 39 - Outros Serviços de Terceiros – Pessoa Jurídica

Fonte de recurso	Valores previstos:	Global	2018	2019	2020	2021	Total
3 - 03 - Receita de Imposto e de Transf. de Imp - Saúde		0,00	2.000,00	2.100,00	2.200,00	2.300,00	8.600,00
21 - 21 - Media e Alta Complexidade		0,00	8.000,00	9.000,00	9.500,00	10.000,00	36.500,00

**Total:** **0,00** **10.000,00** **11.100,00** **11.700,00** **12.300,00** **45.100,00**

**Despesa PPA:** **267 - 2 . 8002 . 10 . 302 . 114 . 2.242 . 0 . 339092**

### Estrutura Organizacional

Unidade gestora: 2 - Fundo Municipal de Saúde de Salgueiro  
Órgão orçamentário: 8000 - SECRETARIA DE SAÚDE  
Unidade orçamentária: 8002 - FUNDO MUNICIPAL DE SAÚDE

### Classificação Funcional

Função: 10 - Saúde  
Subfunção: 302 - Assistência Hospitalar e Ambulatorial

# Prefeitura Municipal de Salgueiro

RUA JOAQUIM SAMPAIO, 279 - N S DAS GRAÇAS - 56.000-000 - Salgueiro/ PE  
CNPJ: 11.361.243/0001-71

Usuário: Rostand

Chave de Autenticação  
1716-3162-081

Página  
374 / 918

## Despesa PPA por Programa e Ação

### Estrutura Programática

Programa: 114 - PROMOÇÃO A SAÚDE DE SALGUEIRO COM QUALIDADE  
Ação: 242 - MANUTENÇÃO DO CENTRO DE ATENÇÃO PSICO-SOCIAL - CAPS - ALCOOL E DROGA  
Subação:

### Natureza da Despesa

Categoria econômica: 3 - Despesas Correntes  
Grupo de despesa: 3 - Outras Despesas Correntes  
Modalidade de aplicação: 90 - Aplicações Diretas  
Elemento de despesa: 92 - Despesas de Exercícios Anteriores

Fonte de recurso	Valores previstos:	Global	2018	2019	2020	2021	Total
3 - 03 - Receita de Imposto e de Transf. de Imp - Saúde		0,00	3.000,00	3.200,00	3.300,00	3.400,00	12.900,00

**Total:** **0,00** **3.000,00** **3.200,00** **3.300,00** **3.400,00** **12.900,00**

### Ação: 2.243 MANUTENÇÃO DA UNIDADE DE PRONTO ATENDIMENTO 24 HORAS - UPA 24 HORAS

Tipo: 2 - Atividades  
Objetivo: MANUTENÇÃO DA UNIDADE DE PRONTO ATENDIMENTO 24 HORAS - UPA 24 HORAS  
Produto: MANUTENÇÃO DA UNIDADE DE PRONTO ATENDIMENTO 24 HORAS - UPA 24 HORAS  
Sigla:

**Indicador (unidade de medida):** 25 - Serviços realizados na saúde (1 - UNIDADE , UNID.)

Método de cálculo:

Método de avaliação:

**Despesa PPA: 271 - 2 . 8002 . 10 . 302 . 114 . 2.243 . 0 . 319004**

### Estrutura Organizacional

Unidade gestora: 2 - Fundo Municipal de Saúde de Salgueiro  
Órgão orçamentário: 8000 - SECRETARIA DE SAÚDE  
Unidade orçamentária: 8002 - FUNDO MUNICIPAL DE SAÚDE

### Classificação Funcional

Função: 10 - Saúde  
Subfunção: 302 - Assistência Hospitalar e Ambulatorial

### Estrutura Programática

Programa: 114 - PROMOÇÃO A SAÚDE DE SALGUEIRO COM QUALIDADE  
Ação: 243 - MANUTENÇÃO DA UNIDADE DE PRONTO ATENDIMENTO 24 HORAS - UPA 24 HORAS  
Subação:

### Natureza da Despesa

Categoria econômica: 3 - Despesas Correntes  
Grupo de despesa: 1 - Pessoal e Encargos Sociais  
Modalidade de aplicação: 90 - Aplicações Diretas  
Elemento de despesa: 4 - Contratação por Tempo Determinado

Fonte de recurso	Valores previstos:	Global	2018	2019	2020	2021	Total
3 - 03 - Receita de Imposto e de Transf. de Imp - Saúde		0,00	20.000,00	22.000,00	23.000,00	24.000,00	89.000,00
21 - 21 - Media e Alta Complexidade		0,00	200.000,00	200.000,00	200.000,00	300.000,00	900.000,00

**Total:** **0,00** **220.000,00** **222.000,00** **223.000,00** **324.000,00** **989.000,00**

**Despesa PPA: 273 - 2 . 8002 . 10 . 302 . 114 . 2.243 . 0 . 319005**

### Estrutura Organizacional

Unidade gestora: 2 - Fundo Municipal de Saúde de Salgueiro  
Órgão orçamentário: 8000 - SECRETARIA DE SAÚDE  
Unidade orçamentária: 8002 - FUNDO MUNICIPAL DE SAÚDE

### Classificação Funcional

Função: 10 - Saúde  
Subfunção: 302 - Assistência Hospitalar e Ambulatorial

### Estrutura Programática

Programa: 114 - PROMOÇÃO A SAÚDE DE SALGUEIRO COM QUALIDADE  
Ação: 243 - MANUTENÇÃO DA UNIDADE DE PRONTO ATENDIMENTO 24 HORAS - UPA 24 HORAS  
Subação:

### Natureza da Despesa

Categoria econômica: 3 - Despesas Correntes  
Grupo de despesa: 1 - Pessoal e Encargos Sociais  
Modalidade de aplicação: 90 - Aplicações Diretas  
Elemento de despesa: 5 - Outros Benefícios Previdenciários do servidor ou do militar

# Prefeitura Municipal de Salgueiro

RUA JOAQUIM SAMPAIO, 279 - N S DAS GRAÇAS - 56.000-000 - Salgueiro/ PE  
CNPJ: 11.361.243/0001-71

Usuário: Rostand	Chave de Autenticação 1716-3162-081	Página 375 / 918
------------------	--	---------------------

## Despesa PPA por Programa e Ação

Fonte de recurso	Valores previstos:	Global	2018	2019	2020	2021	Total
3 - 03 - Receita de Imposto e de Transf. de Imp - Saúde		0,00	5.000,00	5.500,00	6.000,00	6.500,00	23.000,00
21 - 21 - Media e Alta Complexidade		0,00	6.000,00	6.500,00	7.000,00	7.500,00	27.000,00
<b>Total:</b>		<b>0,00</b>	<b>11.000,00</b>	<b>12.000,00</b>	<b>13.000,00</b>	<b>14.000,00</b>	<b>50.000,00</b>

**Despesa PPA: 276 - 2 . 8002 . 10 . 302 . 114 . 2.243 . 0 . 319011**

### Estrutura Organizacional

Unidade gestora: 2 - Fundo Municipal de Saúde de Salgueiro

Órgão orçamentário: 8000 - SECRETARIA DE SAÚDE

Unidade orçamentária: 8002 - FUNDO MUNICIPAL DE SAÚDE

### Classificação Funcional

Função: 10 - Saúde

Subfunção: 302 - Assistência Hospitalar e Ambulatorial

### Estrutura Programática

Programa: 114 - PROMOÇÃO A SAÚDE DE SALGUEIRO COM QUALIDADE

Ação: 243 - MANUTENÇÃO DA UNIDADE DE PRONTO ATENDIMENTO 24 HORAS - UPA 24 HORAS

Subação:

### Natureza da Despesa

Categoria econômica: 3 - Despesas Correntes

Grupo de despesa: 1 - Pessoal e Encargos Sociais

Modalidade de aplicação: 90 - Aplicações Diretas

Elemento de despesa: 11 - Vencimentos e Vantagens Fixas – Pessoal Civil

Fonte de recurso	Valores previstos:	Global	2018	2019	2020	2021	Total
3 - 03 - Receita de Imposto e de Transf. de Imp - Saúde		0,00	3.000,00	3.200,00	3.300,00	3.400,00	12.900,00
21 - 21 - Media e Alta Complexidade		0,00	4.000,00	4.300,00	4.500,00	4.800,00	17.600,00
<b>Total:</b>		<b>0,00</b>	<b>7.000,00</b>	<b>7.500,00</b>	<b>7.800,00</b>	<b>8.200,00</b>	<b>30.500,00</b>

**Despesa PPA: 279 - 2 . 8002 . 10 . 302 . 114 . 2.243 . 0 . 319013**

### Estrutura Organizacional

Unidade gestora: 2 - Fundo Municipal de Saúde de Salgueiro

Órgão orçamentário: 8000 - SECRETARIA DE SAÚDE

Unidade orçamentária: 8002 - FUNDO MUNICIPAL DE SAÚDE

### Classificação Funcional

Função: 10 - Saúde

Subfunção: 302 - Assistência Hospitalar e Ambulatorial

### Estrutura Programática

Programa: 114 - PROMOÇÃO A SAÚDE DE SALGUEIRO COM QUALIDADE

Ação: 243 - MANUTENÇÃO DA UNIDADE DE PRONTO ATENDIMENTO 24 HORAS - UPA 24 HORAS

Subação:

### Natureza da Despesa

Categoria econômica: 3 - Despesas Correntes

Grupo de despesa: 1 - Pessoal e Encargos Sociais

Modalidade de aplicação: 90 - Aplicações Diretas

Elemento de despesa: 13 - Obrigações Patronais

Fonte de recurso	Valores previstos:	Global	2018	2019	2020	2021	Total
3 - 03 - Receita de Imposto e de Transf. de Imp - Saúde		0,00	11.000,00	12.000,00	13.000,00	14.000,00	50.000,00
21 - 21 - Media e Alta Complexidade		0,00	12.000,00	13.000,00	14.000,00	15.000,00	54.000,00
<b>Total:</b>		<b>0,00</b>	<b>23.000,00</b>	<b>25.000,00</b>	<b>27.000,00</b>	<b>29.000,00</b>	<b>104.000,00</b>

**Despesa PPA: 282 - 2 . 8002 . 10 . 302 . 114 . 2.243 . 0 . 319113**

### Estrutura Organizacional

Unidade gestora: 2 - Fundo Municipal de Saúde de Salgueiro

Órgão orçamentário: 8000 - SECRETARIA DE SAÚDE

Unidade orçamentária: 8002 - FUNDO MUNICIPAL DE SAÚDE

### Classificação Funcional

Função: 10 - Saúde

Subfunção: 302 - Assistência Hospitalar e Ambulatorial

### Estrutura Programática

Programa: 114 - PROMOÇÃO A SAÚDE DE SALGUEIRO COM QUALIDADE

Ação: 243 - MANUTENÇÃO DA UNIDADE DE PRONTO ATENDIMENTO 24 HORAS - UPA 24 HORAS

Subação:

### Natureza da Despesa

Categoria econômica: 3 - Despesas Correntes

Grupo de despesa: 1 - Pessoal e Encargos Sociais

Modalidade de aplicação: 91 - Aplicação Direta Decorrente de Operação entre Órgãos, Fundos e Entidades Integrantes dos Orçamentos Fiscal e da Seguridade Social

Elemento de despesa: 13 - Obrigações Patronais

# Prefeitura Municipal de Salgueiro

RUA JOAQUIM SAMPAIO, 279 - N S DAS GRAÇAS - 56.000-000 - Salgueiro/ PE  
CNPJ: 11.361.243/0001-71

Usuário: Rostand	Chave de Autenticação 1716-3162-081	Página 376 / 918
------------------	--	---------------------

## Despesa PPA por Programa e Ação

Fonte de recurso	Valores previstos:	Global	2018	2019	2020	2021	Total
3 - 03 - Receita de Imposto e de Transf. de Imp - Saúde		0,00	7.000,00	8.000,00	8.500,00	9.000,00	32.500,00
21 - 21 - Media e Alta Complexidade		0,00	7.000,00	8.000,00	9.000,00	9.500,00	33.500,00
<b>Total:</b>		<b>0,00</b>	<b>14.000,00</b>	<b>16.000,00</b>	<b>17.500,00</b>	<b>18.500,00</b>	<b>66.000,00</b>

**Despesa PPA:** 284 - 2 . 8002 . 10 . 302 . 114 . 2.243 . 0 . 339014

### Estrutura Organizacional

Unidade gestora: 2 - Fundo Municipal de Saúde de Salgueiro  
Órgão orçamentário: 8000 - SECRETARIA DE SAÚDE  
Unidade orçamentária: 8002 - FUNDO MUNICIPAL DE SAÚDE

### Classificação Funcional

Função: 10 - Saúde  
Subfunção: 302 - Assistência Hospitalar e Ambulatorial

### Estrutura Programática

Programa: 114 - PROMOÇÃO A SAÚDE DE SALGUEIRO COM QUALIDADE  
Ação: 243 - MANUTENÇÃO DA UNIDADE DE PRONTO ATENDIMENTO 24 HORAS - UPA 24 HORAS  
Subação:

### Natureza da Despesa

Categoria econômica: 3 - Despesas Correntes  
Grupo de despesa: 3 - Outras Despesas Correntes  
Modalidade de aplicação: 90 - Aplicações Diretas  
Elemento de despesa: 14 - Diárias – Civil

Fonte de recurso	Valores previstos:	Global	2018	2019	2020	2021	Total
3 - 03 - Receita de Imposto e de Transf. de Imp - Saúde		0,00	2.000,00	2.100,00	2.200,00	2.300,00	8.600,00
<b>Total:</b>		<b>0,00</b>	<b>2.000,00</b>	<b>2.100,00</b>	<b>2.200,00</b>	<b>2.300,00</b>	<b>8.600,00</b>

**Despesa PPA:** 292 - 2 . 8002 . 10 . 302 . 114 . 2.243 . 0 . 339030

### Estrutura Organizacional

Unidade gestora: 2 - Fundo Municipal de Saúde de Salgueiro  
Órgão orçamentário: 8000 - SECRETARIA DE SAÚDE  
Unidade orçamentária: 8002 - FUNDO MUNICIPAL DE SAÚDE

### Classificação Funcional

Função: 10 - Saúde  
Subfunção: 302 - Assistência Hospitalar e Ambulatorial

### Estrutura Programática

Programa: 114 - PROMOÇÃO A SAÚDE DE SALGUEIRO COM QUALIDADE  
Ação: 243 - MANUTENÇÃO DA UNIDADE DE PRONTO ATENDIMENTO 24 HORAS - UPA 24 HORAS  
Subação:

### Natureza da Despesa

Categoria econômica: 3 - Despesas Correntes  
Grupo de despesa: 3 - Outras Despesas Correntes  
Modalidade de aplicação: 90 - Aplicações Diretas  
Elemento de despesa: 30 - Material de Consumo

Fonte de recurso	Valores previstos:	Global	2018	2019	2020	2021	Total
3 - 03 - Receita de Imposto e de Transf. de Imp - Saúde		0,00	10.000,00	12.000,00	13.000,00	14.000,00	49.000,00
21 - 21 - Media e Alta Complexidade		0,00	20.000,00	22.000,00	23.000,00	24.000,00	89.000,00
<b>Total:</b>		<b>0,00</b>	<b>30.000,00</b>	<b>34.000,00</b>	<b>36.000,00</b>	<b>38.000,00</b>	<b>138.000,00</b>

**Despesa PPA:** 294 - 2 . 8002 . 10 . 302 . 114 . 2.243 . 0 . 339033

### Estrutura Organizacional

Unidade gestora: 2 - Fundo Municipal de Saúde de Salgueiro  
Órgão orçamentário: 8000 - SECRETARIA DE SAÚDE  
Unidade orçamentária: 8002 - FUNDO MUNICIPAL DE SAÚDE

### Classificação Funcional

Função: 10 - Saúde  
Subfunção: 302 - Assistência Hospitalar e Ambulatorial

### Estrutura Programática

Programa: 114 - PROMOÇÃO A SAÚDE DE SALGUEIRO COM QUALIDADE  
Ação: 243 - MANUTENÇÃO DA UNIDADE DE PRONTO ATENDIMENTO 24 HORAS - UPA 24 HORAS  
Subação:

### Natureza da Despesa

Categoria econômica: 3 - Despesas Correntes  
Grupo de despesa: 3 - Outras Despesas Correntes  
Modalidade de aplicação: 90 - Aplicações Diretas  
Elemento de despesa: 33 - Passagens e Despesas com Locomoção

# Prefeitura Municipal de Salgueiro

RUA JOAQUIM SAMPAIO, 279 - N S DAS GRAÇAS - 56.000-000 - Salgueiro/ PE  
CNPJ: 11.361.243/0001-71

Usuário: Rostand	Chave de Autenticação 1716-3162-081	Página 377 / 918
------------------	--	---------------------

## Despesa PPA por Programa e Ação

Fonte de recurso	Valores previstos:	Global	2018	2019	2020	2021	Total
3 - 03 - Receita de Imposto e de Transf. de Imp - Saúde		0,00	5.000,00	5.500,00	6.000,00	6.500,00	23.000,00
<b>Total:</b>		<b>0,00</b>	<b>5.000,00</b>	<b>5.500,00</b>	<b>6.000,00</b>	<b>6.500,00</b>	<b>23.000,00</b>

**Despesa PPA:** 296 - 2 . 8002 . 10 . 302 . 114 . 2.243 . 0 . 339036

### Estrutura Organizacional

Unidade gestora: 2 - Fundo Municipal de Saúde de Salgueiro  
Órgão orçamentário: 8000 - SECRETARIA DE SAÚDE  
Unidade orçamentária: 8002 - FUNDO MUNICIPAL DE SAÚDE

### Classificação Funcional

Função: 10 - Saúde  
Subfunção: 302 - Assistência Hospitalar e Ambulatorial

### Estrutura Programática

Programa: 114 - PROMOÇÃO A SAÚDE DE SALGUEIRO COM QUALIDADE  
Ação: 243 - MANUTENÇÃO DA UNIDADE DE PRONTO ATENDIMENTO 24 HORAS - UPA 24 HORAS

### Subação:

### Natureza da Despesa

Categoria econômica: 3 - Despesas Correntes  
Grupo de despesa: 3 - Outras Despesas Correntes  
Modalidade de aplicação: 90 - Aplicações Diretas  
Elemento de despesa: 36 - Outros Serviços de Terceiros – Pessoa Física

Fonte de recurso	Valores previstos:	Global	2018	2019	2020	2021	Total
3 - 03 - Receita de Imposto e de Transf. de Imp - Saúde		0,00	15.000,00	16.000,00	17.000,00	18.000,00	66.000,00
21 - 21 - Media e Alta Complexidade		0,00	20.000,00	22.000,00	23.000,00	24.000,00	89.000,00
<b>Total:</b>		<b>0,00</b>	<b>35.000,00</b>	<b>38.000,00</b>	<b>40.000,00</b>	<b>42.000,00</b>	<b>155.000,00</b>

**Despesa PPA:** 298 - 2 . 8002 . 10 . 302 . 114 . 2.243 . 0 . 339039

### Estrutura Organizacional

Unidade gestora: 2 - Fundo Municipal de Saúde de Salgueiro  
Órgão orçamentário: 8000 - SECRETARIA DE SAÚDE  
Unidade orçamentária: 8002 - FUNDO MUNICIPAL DE SAÚDE

### Classificação Funcional

Função: 10 - Saúde  
Subfunção: 302 - Assistência Hospitalar e Ambulatorial

### Estrutura Programática

Programa: 114 - PROMOÇÃO A SAÚDE DE SALGUEIRO COM QUALIDADE  
Ação: 243 - MANUTENÇÃO DA UNIDADE DE PRONTO ATENDIMENTO 24 HORAS - UPA 24 HORAS

### Subação:

### Natureza da Despesa

Categoria econômica: 3 - Despesas Correntes  
Grupo de despesa: 3 - Outras Despesas Correntes  
Modalidade de aplicação: 90 - Aplicações Diretas  
Elemento de despesa: 39 - Outros Serviços de Terceiros – Pessoa Jurídica

Fonte de recurso	Valores previstos:	Global	2018	2019	2020	2021	Total
3 - 03 - Receita de Imposto e de Transf. de Imp - Saúde		0,00	20.000,00	22.000,00	23.000,00	24.000,00	89.000,00
21 - 21 - Media e Alta Complexidade		0,00	5.000,00	5.500,00	6.000,00	6.500,00	23.000,00
<b>Total:</b>		<b>0,00</b>	<b>25.000,00</b>	<b>27.500,00</b>	<b>29.000,00</b>	<b>30.500,00</b>	<b>112.000,00</b>

**Ação:** 2.244 MANUTENÇÃO DAS ATIVIDADES DA CENTRAL REGIONAL DE REGULAÇÃO

Tipo: 2 - Atividades

Objetivo: MANUTENÇÃO DAS ATIVIDADES DA CENTRAL REGIONAL DE REGULAÇÃO

Produto: .

Sigla:

**Indicador (unidade de medida):** 25 - Serviços realizados na saúde (1 - UNIDADE , UNID.)

Método de cálculo:

Método de avaliação:

**Despesa PPA:** 316 - 2 . 8002 . 10 . 302 . 114 . 2.244 . 0 . 319004

### Estrutura Organizacional

Unidade gestora: 2 - Fundo Municipal de Saúde de Salgueiro  
Órgão orçamentário: 8000 - SECRETARIA DE SAÚDE  
Unidade orçamentária: 8002 - FUNDO MUNICIPAL DE SAÚDE

# Prefeitura Municipal de Salgueiro

RUA JOAQUIM SAMPAIO, 279 - N S DAS GRAÇAS - 56.000-000 - Salgueiro/ PE  
CNPJ: 11.361.243/0001-71

Usuário: Rostand	Chave de Autenticação 1716-3162-081	Página 378 / 918
------------------	--	---------------------

## Despesa PPA por Programa e Ação

### Classificação Funcional

Função: 10 - Saúde  
Subfunção: 302 - Assistência Hospitalar e Ambulatorial

### Estrutura Programática

Programa: 114 - PROMOÇÃO A SAÚDE DE SALGUEIRO COM QUALIDADE  
Ação: 244 - MANUTENÇÃO DAS ATIVIDADES DA CENTRAL REGIONAL DE REGULAÇÃO  
Subação:

### Natureza da Despesa

Categoria econômica: 3 - Despesas Correntes  
Grupo de despesa: 1 - Pessoal e Encargos Sociais  
Modalidade de aplicação: 90 - Aplicações Diretas  
Elemento de despesa: 4 - Contratação por Tempo Determinado

Fonte de recurso	Valores previstos:	Global	2018	2019	2020	2021	Total
3 - 03 - Receita de Imposto e de Transf. de Imp - Saúde		0,00	6.000,00	6.500,00	7.000,00	7.500,00	27.000,00
21 - 21 - Media e Alta Complexidade		0,00	6.000,00	6.500,00	7.000,00	7.500,00	27.000,00
<b>Total:</b>		<b>0,00</b>	<b>12.000,00</b>	<b>13.000,00</b>	<b>14.000,00</b>	<b>15.000,00</b>	<b>54.000,00</b>

**Despesa PPA: 318 - 2 . 8002 . 10 . 302 . 114 . 2.244 . 0 . 339047**

### Estrutura Organizacional

Unidade gestora: 2 - Fundo Municipal de Saúde de Salgueiro  
Órgão orçamentário: 8000 - SECRETARIA DE SAÚDE  
Unidade orçamentária: 8002 - FUNDO MUNICIPAL DE SAÚDE

### Classificação Funcional

Função: 10 - Saúde  
Subfunção: 302 - Assistência Hospitalar e Ambulatorial

### Estrutura Programática

Programa: 114 - PROMOÇÃO A SAÚDE DE SALGUEIRO COM QUALIDADE  
Ação: 244 - MANUTENÇÃO DAS ATIVIDADES DA CENTRAL REGIONAL DE REGULAÇÃO  
Subação:

### Natureza da Despesa

Categoria econômica: 3 - Despesas Correntes  
Grupo de despesa: 3 - Outras Despesas Correntes  
Modalidade de aplicação: 90 - Aplicações Diretas  
Elemento de despesa: 47 - Obrigações Tributárias e Contributivas

Fonte de recurso	Valores previstos:	Global	2018	2019	2020	2021	Total
3 - 03 - Receita de Imposto e de Transf. de Imp - Saúde		0,00	2.000,00	2.100,00	2.200,00	2.300,00	8.600,00
21 - 21 - Media e Alta Complexidade		0,00	2.000,00	2.100,00	2.200,00	2.300,00	8.600,00
<b>Total:</b>		<b>0,00</b>	<b>4.000,00</b>	<b>4.200,00</b>	<b>4.400,00</b>	<b>4.600,00</b>	<b>17.200,00</b>

**Despesa PPA: 322 - 2 . 8002 . 10 . 302 . 114 . 2.244 . 0 . 319011**

### Estrutura Organizacional

Unidade gestora: 2 - Fundo Municipal de Saúde de Salgueiro  
Órgão orçamentário: 8000 - SECRETARIA DE SAÚDE  
Unidade orçamentária: 8002 - FUNDO MUNICIPAL DE SAÚDE

### Classificação Funcional

Função: 10 - Saúde  
Subfunção: 302 - Assistência Hospitalar e Ambulatorial

### Estrutura Programática

Programa: 114 - PROMOÇÃO A SAÚDE DE SALGUEIRO COM QUALIDADE  
Ação: 244 - MANUTENÇÃO DAS ATIVIDADES DA CENTRAL REGIONAL DE REGULAÇÃO  
Subação:

### Natureza da Despesa

Categoria econômica: 3 - Despesas Correntes  
Grupo de despesa: 1 - Pessoal e Encargos Sociais  
Modalidade de aplicação: 90 - Aplicações Diretas  
Elemento de despesa: 11 - Vencimentos e Vantagens Fixas – Pessoal Civil

Fonte de recurso	Valores previstos:	Global	2018	2019	2020	2021	Total
3 - 03 - Receita de Imposto e de Transf. de Imp - Saúde		0,00	65.000,00	70.000,00	75.000,00	80.000,00	290.000,00
21 - 21 - Media e Alta Complexidade		0,00	20.000,00	22.000,00	23.000,00	24.000,00	89.000,00
<b>Total:</b>		<b>0,00</b>	<b>85.000,00</b>	<b>92.000,00</b>	<b>98.000,00</b>	<b>104.000,00</b>	<b>379.000,00</b>

**Despesa PPA: 325 - 2 . 8002 . 10 . 302 . 114 . 2.244 . 0 . 319013**

### Estrutura Organizacional

Unidade gestora: 2 - Fundo Municipal de Saúde de Salgueiro  
Órgão orçamentário: 8000 - SECRETARIA DE SAÚDE  
Unidade orçamentária: 8002 - FUNDO MUNICIPAL DE SAÚDE

# Prefeitura Municipal de Salgueiro

RUA JOAQUIM SAMPAIO, 279 - N S DAS GRAÇAS - 56.000-000 - Salgueiro/ PE  
CNPJ: 11.361.243/0001-71

Usuário: Rostand	Chave de Autenticação 1716-3162-081	Página 379 / 918
------------------	--	---------------------

## Despesa PPA por Programa e Ação

### Classificação Funcional

Função: 10 - Saúde  
Subfunção: 302 - Assistência Hospitalar e Ambulatorial

### Estrutura Programática

Programa: 114 - PROMOÇÃO A SAÚDE DE SALGUEIRO COM QUALIDADE  
Ação: 244 - MANUTENÇÃO DAS ATIVIDADES DA CENTRAL REGIONAL DE REGULAÇÃO  
Subação:

### Natureza da Despesa

Categoria econômica: 3 - Despesas Correntes  
Grupo de despesa: 1 - Pessoal e Encargos Sociais  
Modalidade de aplicação: 90 - Aplicações Diretas  
Elemento de despesa: 13 - Obrigações Patronais

Fonte de recurso	Valores previstos:	Global	2018	2019	2020	2021	Total
3 - 03 - Receita de Imposto e de Transf. de Imp - Saúde		0,00	5.000,00	5.500,00	6.000,00	6.500,00	23.000,00
21 - 21 - Media e Alta Complexidade		0,00	8.000,00	9.000,00	9.500,00	10.000,00	36.500,00
<b>Total:</b>		<b>0,00</b>	<b>13.000,00</b>	<b>14.500,00</b>	<b>15.500,00</b>	<b>16.500,00</b>	<b>59.500,00</b>

**Despesa PPA: 327 - 2 . 8002 . 10 . 302 . 114 . 2.244 . 0 . 319113**

### Estrutura Organizacional

Unidade gestora: 2 - Fundo Municipal de Saúde de Salgueiro  
Órgão orçamentário: 8000 - SECRETARIA DE SAÚDE  
Unidade orçamentária: 8002 - FUNDO MUNICIPAL DE SAÚDE

### Classificação Funcional

Função: 10 - Saúde  
Subfunção: 302 - Assistência Hospitalar e Ambulatorial

### Estrutura Programática

Programa: 114 - PROMOÇÃO A SAÚDE DE SALGUEIRO COM QUALIDADE  
Ação: 244 - MANUTENÇÃO DAS ATIVIDADES DA CENTRAL REGIONAL DE REGULAÇÃO  
Subação:

### Natureza da Despesa

Categoria econômica: 3 - Despesas Correntes  
Grupo de despesa: 1 - Pessoal e Encargos Sociais  
Modalidade de aplicação: 91 - Aplicação Direta Decorrente de Operação entre Órgãos, Fundos e Entidades Integrantes dos Orçamentos Fiscal e da Seguridade Social  
Elemento de despesa: 13 - Obrigações Patronais

Fonte de recurso	Valores previstos:	Global	2018	2019	2020	2021	Total
3 - 03 - Receita de Imposto e de Transf. de Imp - Saúde		0,00	5.000,00	5.500,00	6.000,00	6.500,00	23.000,00
21 - 21 - Media e Alta Complexidade		0,00	8.000,00	9.000,00	9.500,00	10.000,00	36.500,00
<b>Total:</b>		<b>0,00</b>	<b>13.000,00</b>	<b>14.500,00</b>	<b>15.500,00</b>	<b>16.500,00</b>	<b>59.500,00</b>

**Despesa PPA: 331 - 2 . 8002 . 10 . 302 . 114 . 2.244 . 0 . 339014**

### Estrutura Organizacional

Unidade gestora: 2 - Fundo Municipal de Saúde de Salgueiro  
Órgão orçamentário: 8000 - SECRETARIA DE SAÚDE  
Unidade orçamentária: 8002 - FUNDO MUNICIPAL DE SAÚDE

### Classificação Funcional

Função: 10 - Saúde  
Subfunção: 302 - Assistência Hospitalar e Ambulatorial

### Estrutura Programática

Programa: 114 - PROMOÇÃO A SAÚDE DE SALGUEIRO COM QUALIDADE  
Ação: 244 - MANUTENÇÃO DAS ATIVIDADES DA CENTRAL REGIONAL DE REGULAÇÃO  
Subação:

### Natureza da Despesa

Categoria econômica: 3 - Despesas Correntes  
Grupo de despesa: 3 - Outras Despesas Correntes  
Modalidade de aplicação: 90 - Aplicações Diretas  
Elemento de despesa: 14 - Diárias - Civil

Fonte de recurso	Valores previstos:	Global	2018	2019	2020	2021	Total
3 - 03 - Receita de Imposto e de Transf. de Imp - Saúde		0,00	1.000,00	1.100,00	1.200,00	1.300,00	4.600,00
<b>Total:</b>		<b>0,00</b>	<b>1.000,00</b>	<b>1.100,00</b>	<b>1.200,00</b>	<b>1.300,00</b>	<b>4.600,00</b>

**Despesa PPA: 332 - 2 . 8002 . 10 . 302 . 114 . 2.244 . 0 . 339030**

### Estrutura Organizacional

Unidade gestora: 2 - Fundo Municipal de Saúde de Salgueiro  
Órgão orçamentário: 8000 - SECRETARIA DE SAÚDE  
Unidade orçamentária: 8002 - FUNDO MUNICIPAL DE SAÚDE



# Prefeitura Municipal de Salgueiro

RUA JOAQUIM SAMPAIO, 279 - N S DAS GRAÇAS - 56.000-000 - Salgueiro/ PE  
CNPJ: 11.361.243/0001-71

Usuário: Rostand	Chave de Autenticação 1716-3162-081	Página 380 / 918
------------------	--	---------------------

## Despesa PPA por Programa e Ação

### Classificação Funcional

Função: 10 - Saúde  
Subfunção: 302 - Assistência Hospitalar e Ambulatorial

### Estrutura Programática

Programa: 114 - PROMOÇÃO A SAÚDE DE SALGUEIRO COM QUALIDADE  
Ação: 244 - MANUTENÇÃO DAS ATIVIDADES DA CENTRAL REGIONAL DE REGULAÇÃO  
Subação:

### Natureza da Despesa

Categoria econômica: 3 - Despesas Correntes  
Grupo de despesa: 3 - Outras Despesas Correntes  
Modalidade de aplicação: 90 - Aplicações Diretas  
Elemento de despesa: 30 - Material de Consumo

Fonte de recurso	Valores previstos:	Global	2018	2019	2020	2021	Total
3 - 03 - Receita de Imposto e de Transf. de Imp - Saúde		0,00	3.000,00	3.200,00	3.300,00	3.400,00	12.900,00
21 - 21 - Media e Alta Complexidade		0,00	5.000,00	5.500,00	6.000,00	6.500,00	23.000,00
<b>Total:</b>		<b>0,00</b>	<b>8.000,00</b>	<b>8.700,00</b>	<b>9.300,00</b>	<b>9.900,00</b>	<b>35.900,00</b>

**Despesa PPA: 338 - 2 . 8002 . 10 . 302 . 114 . 2.244 . 0 . 339033**

### Estrutura Organizacional

Unidade gestora: 2 - Fundo Municipal de Saúde de Salgueiro  
Órgão orçamentário: 8000 - SECRETARIA DE SAÚDE  
Unidade orçamentária: 8002 - FUNDO MUNICIPAL DE SAÚDE

### Classificação Funcional

Função: 10 - Saúde  
Subfunção: 302 - Assistência Hospitalar e Ambulatorial

### Estrutura Programática

Programa: 114 - PROMOÇÃO A SAÚDE DE SALGUEIRO COM QUALIDADE  
Ação: 244 - MANUTENÇÃO DAS ATIVIDADES DA CENTRAL REGIONAL DE REGULAÇÃO  
Subação:

### Natureza da Despesa

Categoria econômica: 3 - Despesas Correntes  
Grupo de despesa: 3 - Outras Despesas Correntes  
Modalidade de aplicação: 90 - Aplicações Diretas  
Elemento de despesa: 33 - Passagens e Despesas com Locomoção

Fonte de recurso	Valores previstos:	Global	2018	2019	2020	2021	Total
3 - 03 - Receita de Imposto e de Transf. de Imp - Saúde		0,00	2.000,00	2.100,00	2.200,00	2.300,00	8.600,00
<b>Total:</b>		<b>0,00</b>	<b>2.000,00</b>	<b>2.100,00</b>	<b>2.200,00</b>	<b>2.300,00</b>	<b>8.600,00</b>

**Despesa PPA: 341 - 2 . 8002 . 10 . 302 . 114 . 2.244 . 0 . 339036**

### Estrutura Organizacional

Unidade gestora: 2 - Fundo Municipal de Saúde de Salgueiro  
Órgão orçamentário: 8000 - SECRETARIA DE SAÚDE  
Unidade orçamentária: 8002 - FUNDO MUNICIPAL DE SAÚDE

### Classificação Funcional

Função: 10 - Saúde  
Subfunção: 302 - Assistência Hospitalar e Ambulatorial

### Estrutura Programática

Programa: 114 - PROMOÇÃO A SAÚDE DE SALGUEIRO COM QUALIDADE  
Ação: 244 - MANUTENÇÃO DAS ATIVIDADES DA CENTRAL REGIONAL DE REGULAÇÃO  
Subação:

### Natureza da Despesa

Categoria econômica: 3 - Despesas Correntes  
Grupo de despesa: 3 - Outras Despesas Correntes  
Modalidade de aplicação: 90 - Aplicações Diretas  
Elemento de despesa: 36 - Outros Serviços de Terceiros – Pessoa Física

Fonte de recurso	Valores previstos:	Global	2018	2019	2020	2021	Total
3 - 03 - Receita de Imposto e de Transf. de Imp - Saúde		0,00	3.000,00	3.200,00	3.300,00	3.400,00	12.900,00
21 - 21 - Media e Alta Complexidade		0,00	5.000,00	5.500,00	6.000,00	6.500,00	23.000,00
<b>Total:</b>		<b>0,00</b>	<b>8.000,00</b>	<b>8.700,00</b>	<b>9.300,00</b>	<b>9.900,00</b>	<b>35.900,00</b>

**Despesa PPA: 343 - 2 . 8002 . 10 . 302 . 114 . 2.244 . 0 . 339039**

### Estrutura Organizacional

Unidade gestora: 2 - Fundo Municipal de Saúde de Salgueiro  
Órgão orçamentário: 8000 - SECRETARIA DE SAÚDE  
Unidade orçamentária: 8002 - FUNDO MUNICIPAL DE SAÚDE

# Prefeitura Municipal de Salgueiro

RUA JOAQUIM SAMPAIO, 279 - N S DAS GRAÇAS - 56.000-000 - Salgueiro/ PE  
CNPJ: 11.361.243/0001-71

Usuário: Rostand

Chave de Autenticação  
1716-3162-081

Página  
381 / 918

## Despesa PPA por Programa e Ação

### Classificação Funcional

Função: 10 - Saúde  
Subfunção: 302 - Assistência Hospitalar e Ambulatorial

### Estrutura Programática

Programa: 114 - PROMOÇÃO A SAÚDE DE SALGUEIRO COM QUALIDADE  
Ação: 244 - MANUTENÇÃO DAS ATIVIDADES DA CENTRAL REGIONAL DE REGULAÇÃO  
Subação:

### Natureza da Despesa

Categoria econômica: 3 - Despesas Correntes  
Grupo de despesa: 3 - Outras Despesas Correntes  
Modalidade de aplicação: 90 - Aplicações Diretas  
Elemento de despesa: 39 - Outros Serviços de Terceiros – Pessoa Jurídica

Fonte de recurso	Valores previstos:	Global	2018	2019	2020	2021	Total
3 - 03 - Receita de Imposto e de Transf. de Imp - Saúde		0,00	20.000,00	22.000,00	23.000,00	24.000,00	89.000,00
21 - 21 - Media e Alta Complexidade		0,00	570.000,00	570.000,00	570.000,00	650.000,00	2.360.000,00
<b>Total:</b>		<b>0,00</b>	<b>590.000,00</b>	<b>592.000,00</b>	<b>593.000,00</b>	<b>674.000,00</b>	<b>2.449.000,00</b>

### Ação: 2.245 MANUTENÇÃO DAS AÇÕES DE VIGILÂNCIA SANITÁRIA

Tipo: 2 - Atividades

Objetivo: MANUTENÇÃO DAS AÇÕES DE VIGILÂNCIA SANITÁRIA

Produto: .

Sigla:

Indicador (unidade de medida): 25 - Serviços realizados na saúde (1 - UNIDADE , UNID.)

Método de cálculo:

Método de avaliação:

**Despesa PPA: 349 - 2 . 8002 . 10 . 302 . 114 . 2.245 . 0 . 319004**

### Estrutura Organizacional

Unidade gestora: 2 - Fundo Municipal de Saúde de Salgueiro  
Órgão orçamentário: 8000 - SECRETARIA DE SAÚDE  
Unidade orçamentária: 8002 - FUNDO MUNICIPAL DE SAÚDE

### Classificação Funcional

Função: 10 - Saúde  
Subfunção: 302 - Assistência Hospitalar e Ambulatorial

### Estrutura Programática

Programa: 114 - PROMOÇÃO A SAÚDE DE SALGUEIRO COM QUALIDADE  
Ação: 245 - MANUTENÇÃO DAS AÇÕES DE VIGILÂNCIA SANITÁRIA  
Subação:

### Natureza da Despesa

Categoria econômica: 3 - Despesas Correntes  
Grupo de despesa: 1 - Pessoal e Encargos Sociais  
Modalidade de aplicação: 90 - Aplicações Diretas  
Elemento de despesa: 4 - Contratação por Tempo Determinado

Fonte de recurso	Valores previstos:	Global	2018	2019	2020	2021	Total
3 - 03 - Receita de Imposto e de Transf. de Imp - Saúde		0,00	8.000,00	9.000,00	9.500,00	10.000,00	36.500,00
21 - 21 - Media e Alta Complexidade		0,00	6.000,00	6.500,00	7.000,00	7.500,00	27.000,00
<b>Total:</b>		<b>0,00</b>	<b>14.000,00</b>	<b>15.500,00</b>	<b>16.500,00</b>	<b>17.500,00</b>	<b>63.500,00</b>

**Despesa PPA: 350 - 2 . 8002 . 10 . 302 . 114 . 2.245 . 0 . 339047**

### Estrutura Organizacional

Unidade gestora: 2 - Fundo Municipal de Saúde de Salgueiro  
Órgão orçamentário: 8000 - SECRETARIA DE SAÚDE  
Unidade orçamentária: 8002 - FUNDO MUNICIPAL DE SAÚDE

### Classificação Funcional

Função: 10 - Saúde  
Subfunção: 302 - Assistência Hospitalar e Ambulatorial

### Estrutura Programática

Programa: 114 - PROMOÇÃO A SAÚDE DE SALGUEIRO COM QUALIDADE  
Ação: 245 - MANUTENÇÃO DAS AÇÕES DE VIGILÂNCIA SANITÁRIA  
Subação:

# Prefeitura Municipal de Salgueiro

RUA JOAQUIM SAMPAIO, 279 - N S DAS GRAÇAS - 56.000-000 - Salgueiro/ PE  
CNPJ: 11.361.243/0001-71

Usuário: Rostand	Chave de Autenticação 1716-3162-081	Página 382 / 918
------------------	--	---------------------

## Despesa PPA por Programa e Ação

### Natureza da Despesa

Categoria econômica: 3 - Despesas Correntes  
Grupo de despesa: 3 - Outras Despesas Correntes  
Modalidade de aplicação: 90 - Aplicações Diretas  
Elemento de despesa: 47 - Obrigações Tributárias e Contributivas

Fonte de recurso	Valores previstos:	Global	2018	2019	2020	2021	Total
3 - 03 - Receita de Imposto e de Transf. de Imp - Saúde		0,00	1.000,00	1.100,00	1.200,00	1.300,00	4.600,00
21 - 21 - Media e Alta Complexidade		0,00	1.000,00	1.100,00	1.200,00	1.300,00	4.600,00
<b>Total:</b>		<b>0,00</b>	<b>2.000,00</b>	<b>2.200,00</b>	<b>2.400,00</b>	<b>2.600,00</b>	<b>9.200,00</b>

**Despesa PPA: 353 - 2 . 8002 . 10 . 302 . 114 . 2.245 . 0 . 319011**

### Estrutura Organizacional

Unidade gestora: 2 - Fundo Municipal de Saúde de Salgueiro  
Órgão orçamentário: 8000 - SECRETARIA DE SAÚDE  
Unidade orçamentária: 8002 - FUNDO MUNICIPAL DE SAÚDE

### Classificação Funcional

Função: 10 - Saúde  
Subfunção: 302 - Assistência Hospitalar e Ambulatorial

### Estrutura Programática

Programa: 114 - PROMOÇÃO A SAÚDE DE SALGUEIRO COM QUALIDADE  
Ação: 245 - MANUTENÇÃO DAS AÇÕES DE VIGILÂNCIA SANITÁRIA  
Subação:

### Natureza da Despesa

Categoria econômica: 3 - Despesas Correntes  
Grupo de despesa: 1 - Pessoal e Encargos Sociais  
Modalidade de aplicação: 90 - Aplicações Diretas  
Elemento de despesa: 11 - Vencimentos e Vantagens Fixas – Pessoal Civil

Fonte de recurso	Valores previstos:	Global	2018	2019	2020	2021	Total
3 - 03 - Receita de Imposto e de Transf. de Imp - Saúde		0,00	196.000,00	200.000,00	205.000,00	210.000,00	811.000,00
21 - 21 - Media e Alta Complexidade		0,00	122.000,00	130.000,00	135.000,00	140.000,00	527.000,00
<b>Total:</b>		<b>0,00</b>	<b>318.000,00</b>	<b>330.000,00</b>	<b>340.000,00</b>	<b>350.000,00</b>	<b>1.338.000,00</b>

**Despesa PPA: 356 - 2 . 8002 . 10 . 302 . 114 . 2.245 . 0 . 319013**

### Estrutura Organizacional

Unidade gestora: 2 - Fundo Municipal de Saúde de Salgueiro  
Órgão orçamentário: 8000 - SECRETARIA DE SAÚDE  
Unidade orçamentária: 8002 - FUNDO MUNICIPAL DE SAÚDE

### Classificação Funcional

Função: 10 - Saúde  
Subfunção: 302 - Assistência Hospitalar e Ambulatorial

### Estrutura Programática

Programa: 114 - PROMOÇÃO A SAÚDE DE SALGUEIRO COM QUALIDADE  
Ação: 245 - MANUTENÇÃO DAS AÇÕES DE VIGILÂNCIA SANITÁRIA  
Subação:

### Natureza da Despesa

Categoria econômica: 3 - Despesas Correntes  
Grupo de despesa: 1 - Pessoal e Encargos Sociais  
Modalidade de aplicação: 90 - Aplicações Diretas  
Elemento de despesa: 13 - Obrigações Patronais

Fonte de recurso	Valores previstos:	Global	2018	2019	2020	2021	Total
3 - 03 - Receita de Imposto e de Transf. de Imp - Saúde		0,00	3.000,00	3.000,00	3.000,00	3.000,00	12.000,00
21 - 21 - Media e Alta Complexidade		0,00	4.000,00	4.500,00	5.000,00	5.500,00	19.000,00
<b>Total:</b>		<b>0,00</b>	<b>7.000,00</b>	<b>7.500,00</b>	<b>8.000,00</b>	<b>8.500,00</b>	<b>31.000,00</b>

**Despesa PPA: 361 - 2 . 8002 . 10 . 302 . 114 . 2.245 . 0 . 319092**

### Estrutura Organizacional

Unidade gestora: 2 - Fundo Municipal de Saúde de Salgueiro  
Órgão orçamentário: 8000 - SECRETARIA DE SAÚDE  
Unidade orçamentária: 8002 - FUNDO MUNICIPAL DE SAÚDE

### Classificação Funcional

Função: 10 - Saúde  
Subfunção: 302 - Assistência Hospitalar e Ambulatorial

### Estrutura Programática

Programa: 114 - PROMOÇÃO A SAÚDE DE SALGUEIRO COM QUALIDADE  
Ação: 245 - MANUTENÇÃO DAS AÇÕES DE VIGILÂNCIA SANITÁRIA  
Subação:

# Prefeitura Municipal de Salgueiro

RUA JOAQUIM SAMPAIO, 279 - N S DAS GRAÇAS - 56.000-000 - Salgueiro/ PE  
CNPJ: 11.361.243/0001-71

Usuário: Rostand

Chave de Autenticação  
1716-3162-081

Página  
383 / 918

## Despesa PPA por Programa e Ação

### Natureza da Despesa

Categoria econômica: 3 - Despesas Correntes  
Grupo de despesa: 1 - Pessoal e Encargos Sociais  
Modalidade de aplicação: 90 - Aplicações Diretas  
Elemento de despesa: 92 - Despesas de Exercícios Anteriores

Fonte de recurso	Valores previstos:	Global	2018	2019	2020	2021	Total
3 - 03 - Receita de Imposto e de Transf. de Imp - Saúde		0,00	5.000,00	5.500,00	6.000,00	6.500,00	23.000,00
<b>Total:</b>		<b>0,00</b>	<b>5.000,00</b>	<b>5.500,00</b>	<b>6.000,00</b>	<b>6.500,00</b>	<b>23.000,00</b>

**Despesa PPA: 363 - 2 . 8002 . 10 . 302 . 114 . 2.245 . 0 . 319113**

### Estrutura Organizacional

Unidade gestora: 2 - Fundo Municipal de Saúde de Salgueiro  
Órgão orçamentário: 8000 - SECRETARIA DE SAÚDE  
Unidade orçamentária: 8002 - FUNDO MUNICIPAL DE SAÚDE

### Classificação Funcional

Função: 10 - Saúde  
Subfunção: 302 - Assistência Hospitalar e Ambulatorial

### Estrutura Programática

Programa: 114 - PROMOÇÃO A SAÚDE DE SALGUEIRO COM QUALIDADE  
Ação: 245 - MANUTENÇÃO DAS AÇÕES DE VIGILÂNCIA SANITÁRIA

Subação:

### Natureza da Despesa

Categoria econômica: 3 - Despesas Correntes  
Grupo de despesa: 1 - Pessoal e Encargos Sociais  
Modalidade de aplicação: 91 - Aplicação Direta Decorrente de Operação entre Órgãos, Fundos e Entidades Integrantes dos Orçamentos Fiscal e da Seguridade Social  
Elemento de despesa: 13 - Obrigações Patronais

Fonte de recurso	Valores previstos:	Global	2018	2019	2020	2021	Total
3 - 03 - Receita de Imposto e de Transf. de Imp - Saúde		0,00	28.000,00	30.000,00	32.000,00	34.000,00	124.000,00
21 - 21 - Media e Alta Complexidade		0,00	18.000,00	19.000,00	20.000,00	22.000,00	79.000,00
<b>Total:</b>		<b>0,00</b>	<b>46.000,00</b>	<b>49.000,00</b>	<b>52.000,00</b>	<b>56.000,00</b>	<b>203.000,00</b>

**Despesa PPA: 368 - 2 . 8002 . 10 . 302 . 114 . 2.245 . 0 . 339014**

### Estrutura Organizacional

Unidade gestora: 2 - Fundo Municipal de Saúde de Salgueiro  
Órgão orçamentário: 8000 - SECRETARIA DE SAÚDE  
Unidade orçamentária: 8002 - FUNDO MUNICIPAL DE SAÚDE

### Classificação Funcional

Função: 10 - Saúde  
Subfunção: 302 - Assistência Hospitalar e Ambulatorial

### Estrutura Programática

Programa: 114 - PROMOÇÃO A SAÚDE DE SALGUEIRO COM QUALIDADE  
Ação: 245 - MANUTENÇÃO DAS AÇÕES DE VIGILÂNCIA SANITÁRIA

Subação:

### Natureza da Despesa

Categoria econômica: 3 - Despesas Correntes  
Grupo de despesa: 3 - Outras Despesas Correntes  
Modalidade de aplicação: 90 - Aplicações Diretas  
Elemento de despesa: 14 - Diárias - Civil

Fonte de recurso	Valores previstos:	Global	2018	2019	2020	2021	Total
3 - 03 - Receita de Imposto e de Transf. de Imp - Saúde		0,00	2.000,00	2.100,00	2.200,00	2.300,00	8.600,00
<b>Total:</b>		<b>0,00</b>	<b>2.000,00</b>	<b>2.100,00</b>	<b>2.200,00</b>	<b>2.300,00</b>	<b>8.600,00</b>

**Despesa PPA: 370 - 2 . 8002 . 10 . 302 . 114 . 2.245 . 0 . 339030**

### Estrutura Organizacional

Unidade gestora: 2 - Fundo Municipal de Saúde de Salgueiro  
Órgão orçamentário: 8000 - SECRETARIA DE SAÚDE  
Unidade orçamentária: 8002 - FUNDO MUNICIPAL DE SAÚDE

### Classificação Funcional

Função: 10 - Saúde  
Subfunção: 302 - Assistência Hospitalar e Ambulatorial

### Estrutura Programática

Programa: 114 - PROMOÇÃO A SAÚDE DE SALGUEIRO COM QUALIDADE  
Ação: 245 - MANUTENÇÃO DAS AÇÕES DE VIGILÂNCIA SANITÁRIA

Subação:

# Prefeitura Municipal de Salgueiro

RUA JOAQUIM SAMPAIO, 279 - N S DAS GRAÇAS - 56.000-000 - Salgueiro/ PE  
CNPJ: 11.361.243/0001-71

Usuário: Rostand

Chave de Autenticação  
1716-3162-081

Página  
384 / 918

## Despesa PPA por Programa e Ação

### Natureza da Despesa

Categoria econômica: 3 - Despesas Correntes  
Grupo de despesa: 3 - Outras Despesas Correntes  
Modalidade de aplicação: 90 - Aplicações Diretas  
Elemento de despesa: 30 - Material de Consumo

Fonte de recurso	Valores previstos:	Global	2018	2019	2020	2021	Total
3 - 03 - Receita de Imposto e de Transf. de Imp - Saúde		0,00	7.000,00	8.000,00	8.500,00	9.000,00	32.500,00
21 - 21 - Media e Alta Complexidade		0,00	4.000,00	4.300,00	4.400,00	4.500,00	17.200,00
<b>Total:</b>		<b>0,00</b>	<b>11.000,00</b>	<b>12.300,00</b>	<b>12.900,00</b>	<b>13.500,00</b>	<b>49.700,00</b>

**Despesa PPA: 371 - 2 . 8002 . 10 . 302 . 114 . 2.245 . 0 . 339033**

### Estrutura Organizacional

Unidade gestora: 2 - Fundo Municipal de Saúde de Salgueiro  
Órgão orçamentário: 8000 - SECRETARIA DE SAÚDE  
Unidade orçamentária: 8002 - FUNDO MUNICIPAL DE SAÚDE

### Classificação Funcional

Função: 10 - Saúde  
Subfunção: 302 - Assistência Hospitalar e Ambulatorial

### Estrutura Programática

Programa: 114 - PROMOÇÃO A SAÚDE DE SALGUEIRO COM QUALIDADE  
Ação: 245 - MANUTENÇÃO DAS AÇÕES DE VIGILÂNCIA SANITÁRIA  
Subação:

### Natureza da Despesa

Categoria econômica: 3 - Despesas Correntes  
Grupo de despesa: 3 - Outras Despesas Correntes  
Modalidade de aplicação: 90 - Aplicações Diretas  
Elemento de despesa: 33 - Passagens e Despesas com Locomoção

Fonte de recurso	Valores previstos:	Global	2018	2019	2020	2021	Total
3 - 03 - Receita de Imposto e de Transf. de Imp - Saúde		0,00	2.000,00	2.100,00	2.200,00	2.300,00	8.600,00
<b>Total:</b>		<b>0,00</b>	<b>2.000,00</b>	<b>2.100,00</b>	<b>2.200,00</b>	<b>2.300,00</b>	<b>8.600,00</b>

**Despesa PPA: 373 - 2 . 8002 . 10 . 302 . 114 . 2.245 . 0 . 339036**

### Estrutura Organizacional

Unidade gestora: 2 - Fundo Municipal de Saúde de Salgueiro  
Órgão orçamentário: 8000 - SECRETARIA DE SAÚDE  
Unidade orçamentária: 8002 - FUNDO MUNICIPAL DE SAÚDE

### Classificação Funcional

Função: 10 - Saúde  
Subfunção: 302 - Assistência Hospitalar e Ambulatorial

### Estrutura Programática

Programa: 114 - PROMOÇÃO A SAÚDE DE SALGUEIRO COM QUALIDADE  
Ação: 245 - MANUTENÇÃO DAS AÇÕES DE VIGILÂNCIA SANITÁRIA  
Subação:

### Natureza da Despesa

Categoria econômica: 3 - Despesas Correntes  
Grupo de despesa: 3 - Outras Despesas Correntes  
Modalidade de aplicação: 90 - Aplicações Diretas  
Elemento de despesa: 36 - Outros Serviços de Terceiros – Pessoa Física

Fonte de recurso	Valores previstos:	Global	2018	2019	2020	2021	Total
3 - 03 - Receita de Imposto e de Transf. de Imp - Saúde		0,00	8.000,00	9.000,00	9.500,00	10.000,00	36.500,00
21 - 21 - Media e Alta Complexidade		0,00	40.000,00	42.000,00	44.000,00	56.000,00	182.000,00
<b>Total:</b>		<b>0,00</b>	<b>48.000,00</b>	<b>51.000,00</b>	<b>53.500,00</b>	<b>66.000,00</b>	<b>218.500,00</b>

**Despesa PPA: 377 - 2 . 8002 . 10 . 302 . 114 . 2.245 . 0 . 339039**

### Estrutura Organizacional

Unidade gestora: 2 - Fundo Municipal de Saúde de Salgueiro  
Órgão orçamentário: 8000 - SECRETARIA DE SAÚDE  
Unidade orçamentária: 8002 - FUNDO MUNICIPAL DE SAÚDE

### Classificação Funcional

Função: 10 - Saúde  
Subfunção: 302 - Assistência Hospitalar e Ambulatorial

### Estrutura Programática

Programa: 114 - PROMOÇÃO A SAÚDE DE SALGUEIRO COM QUALIDADE  
Ação: 245 - MANUTENÇÃO DAS AÇÕES DE VIGILÂNCIA SANITÁRIA  
Subação:

# Prefeitura Municipal de Salgueiro

RUA JOAQUIM SAMPAIO, 279 - N S DAS GRAÇAS - 56.000-000 - Salgueiro/ PE  
CNPJ: 11.361.243/0001-71

Usuário: Rostand	Chave de Autenticação 1716-3162-081	Página 385 / 918
------------------	--	---------------------

## Despesa PPA por Programa e Ação

### Natureza da Despesa

Categoria econômica: 3 - Despesas Correntes  
Grupo de despesa: 3 - Outras Despesas Correntes  
Modalidade de aplicação: 90 - Aplicações Diretas  
Elemento de despesa: 39 - Outros Serviços de Terceiros – Pessoa Jurídica

Fonte de recurso	Valores previstos:	Global	2018	2019	2020	2021	Total
3 - 03 - Receita de Imposto e de Transf. de Imp - Saúde		0,00	3.000,00	3.200,00	3.300,00	3.400,00	12.900,00
21 - 21 - Media e Alta Complexidade		0,00	3.000,00	3.200,00	3.300,00	3.400,00	12.900,00
<b>Total:</b>		<b>0,00</b>	<b>6.000,00</b>	<b>6.400,00</b>	<b>6.600,00</b>	<b>6.800,00</b>	<b>25.800,00</b>

**Despesa PPA: 379 - 2 . 8002 . 10 . 302 . 114 . 2.245 . 0 . 339092**

### Estrutura Organizacional

Unidade gestora: 2 - Fundo Municipal de Saúde de Salgueiro  
Órgão orçamentário: 8000 - SECRETARIA DE SAÚDE  
Unidade orçamentária: 8002 - FUNDO MUNICIPAL DE SAÚDE

### Classificação Funcional

Função: 10 - Saúde  
Subfunção: 302 - Assistência Hospitalar e Ambulatorial

### Estrutura Programática

Programa: 114 - PROMOÇÃO A SAÚDE DE SALGUEIRO COM QUALIDADE  
Ação: 245 - MANUTENÇÃO DAS AÇÕES DE VIGILÂNCIA SANITÁRIA  
Subação:

### Natureza da Despesa

Categoria econômica: 3 - Despesas Correntes  
Grupo de despesa: 3 - Outras Despesas Correntes  
Modalidade de aplicação: 90 - Aplicações Diretas  
Elemento de despesa: 92 - Despesas de Exercícios Anteriores

Fonte de recurso	Valores previstos:	Global	2018	2019	2020	2021	Total
3 - 03 - Receita de Imposto e de Transf. de Imp - Saúde		0,00	1.000,00	1.100,00	1.200,00	1.300,00	4.600,00
<b>Total:</b>		<b>0,00</b>	<b>1.000,00</b>	<b>1.100,00</b>	<b>1.200,00</b>	<b>1.300,00</b>	<b>4.600,00</b>

### Ação: 2.246 MANUTENÇÃO DAS ATIVIDADES DO PROGRAMA MAIS MÉDICOS

Tipo: 2 - Atividades

Objetivo: MANUTENÇÃO DAS ATIVIDADES DO PROGRAMA MAIS MÉDICOS

Produto: .

Sigla:

Indicador (unidade de medida): 22 - Médicos por Habitante (1 - UNIDADE , UNID.)

Método de cálculo: Médicos por Habitante

Método de avaliação: Médicos por Habitante

**Despesa PPA: 386 - 2 . 8002 . 10 . 302 . 114 . 2.246 . 0 . 339036**

### Estrutura Organizacional

Unidade gestora: 2 - Fundo Municipal de Saúde de Salgueiro  
Órgão orçamentário: 8000 - SECRETARIA DE SAÚDE  
Unidade orçamentária: 8002 - FUNDO MUNICIPAL DE SAÚDE

### Classificação Funcional

Função: 10 - Saúde  
Subfunção: 302 - Assistência Hospitalar e Ambulatorial

### Estrutura Programática

Programa: 114 - PROMOÇÃO A SAÚDE DE SALGUEIRO COM QUALIDADE  
Ação: 246 - MANUTENÇÃO DAS ATIVIDADES DO PROGRAMA MAIS MÉDICOS  
Subação:

### Natureza da Despesa

Categoria econômica: 3 - Despesas Correntes  
Grupo de despesa: 3 - Outras Despesas Correntes  
Modalidade de aplicação: 90 - Aplicações Diretas  
Elemento de despesa: 36 - Outros Serviços de Terceiros – Pessoa Física

Fonte de recurso	Valores previstos:	Global	2018	2019	2020	2021	Total
3 - 03 - Receita de Imposto e de Transf. de Imp - Saúde		0,00	5.000,00	5.500,00	6.000,00	6.500,00	23.000,00
<b>Total:</b>		<b>0,00</b>	<b>5.000,00</b>	<b>5.500,00</b>	<b>6.000,00</b>	<b>6.500,00</b>	<b>23.000,00</b>

# Prefeitura Municipal de Salgueiro

RUA JOAQUIM SAMPAIO, 279 - N S DAS GRAÇAS - 56.000-000 - Salgueiro/ PE  
CNPJ: 11.361.243/0001-71

Usuário: Rostand

Chave de Autenticação  
1716-3162-081

Página  
386 / 918

## Despesa PPA por Programa e Ação

**Despesa PPA:** 389 - 2 . 8002 . 10 . 302 . 114 . 2.246 . 0 . 339039

### Estrutura Organizacional

Unidade gestora: 2 - Fundo Municipal de Saúde de Salgueiro  
Órgão orçamentário: 8000 - SECRETARIA DE SAÚDE  
Unidade orçamentária: 8002 - FUNDO MUNICIPAL DE SAÚDE

### Classificação Funcional

Função: 10 - Saúde  
Subfunção: 302 - Assistência Hospitalar e Ambulatorial

### Estrutura Programática

Programa: 114 - PROMOÇÃO A SAÚDE DE SALGUEIRO COM QUALIDADE  
Ação: 246 - MANUTENÇÃO DAS ATIVIDADES DO PROGRAMA MAIS MÉDICOS  
Subação:

### Natureza da Despesa

Categoria econômica: 3 - Despesas Correntes  
Grupo de despesa: 3 - Outras Despesas Correntes  
Modalidade de aplicação: 90 - Aplicações Diretas  
Elemento de despesa: 39 - Outros Serviços de Terceiros – Pessoa Jurídica

Fonte de recurso	Valores previstos:	Global	2018	2019	2020	2021	Total
3 - 03 - Receita de Imposto e de Transf. de Imp - Saúde		0,00	5.000,00	5.500,00	6.000,00	6.500,00	23.000,00
<b>Total:</b>		<b>0,00</b>	<b>5.000,00</b>	<b>5.500,00</b>	<b>6.000,00</b>	<b>6.500,00</b>	<b>23.000,00</b>

**Despesa PPA:** 393 - 2 . 8002 . 10 . 302 . 114 . 2.246 . 0 . 339048

### Estrutura Organizacional

Unidade gestora: 2 - Fundo Municipal de Saúde de Salgueiro  
Órgão orçamentário: 8000 - SECRETARIA DE SAÚDE  
Unidade orçamentária: 8002 - FUNDO MUNICIPAL DE SAÚDE

### Classificação Funcional

Função: 10 - Saúde  
Subfunção: 302 - Assistência Hospitalar e Ambulatorial

### Estrutura Programática

Programa: 114 - PROMOÇÃO A SAÚDE DE SALGUEIRO COM QUALIDADE  
Ação: 246 - MANUTENÇÃO DAS ATIVIDADES DO PROGRAMA MAIS MÉDICOS  
Subação:

### Natureza da Despesa

Categoria econômica: 3 - Despesas Correntes  
Grupo de despesa: 3 - Outras Despesas Correntes  
Modalidade de aplicação: 90 - Aplicações Diretas  
Elemento de despesa: 48 - Outros Auxílios Financeiros a Pessoas Físicas

Fonte de recurso	Valores previstos:	Global	2018	2019	2020	2021	Total
3 - 03 - Receita de Imposto e de Transf. de Imp - Saúde		0,00	120.000,00	125.000,00	130.000,00	155.000,00	530.000,00
<b>Total:</b>		<b>0,00</b>	<b>120.000,00</b>	<b>125.000,00</b>	<b>130.000,00</b>	<b>155.000,00</b>	<b>530.000,00</b>

**Ação:** 2.247 MANUTENÇÃO DAS ATIVIDADES DO SERVIÇO DE ATENDIMENTO MÓVEL DE URGÊNCIA - SAMU

Tipo: 2 - Atividades

Objetivo: MANUTENÇÃO DAS ATIVIDADES DO SERVIÇO DE ATENDIMENTO MÓVEL DE URGÊNCIA - SAMU

Produto: .

Sigla:

**Indicador (unidade de medida):** 25 - Serviços realizados na saúde (1 - UNIDADE , UNID.)

Método de cálculo:

Método de avaliação:

**Despesa PPA:** 397 - 2 . 8002 . 10 . 302 . 114 . 2.247 . 0 . 319004

### Estrutura Organizacional

Unidade gestora: 2 - Fundo Municipal de Saúde de Salgueiro  
Órgão orçamentário: 8000 - SECRETARIA DE SAÚDE  
Unidade orçamentária: 8002 - FUNDO MUNICIPAL DE SAÚDE

### Classificação Funcional

Função: 10 - Saúde  
Subfunção: 302 - Assistência Hospitalar e Ambulatorial

### Estrutura Programática

Programa: 114 - PROMOÇÃO A SAÚDE DE SALGUEIRO COM QUALIDADE  
Ação: 247 - MANUTENÇÃO DAS ATIVIDADES DO SERVIÇO DE ATENDIMENTO MÓVEL DE URGÊNCIA - SAMU  
Subação:

# Prefeitura Municipal de Salgueiro

RUA JOAQUIM SAMPAIO, 279 - N S DAS GRAÇAS - 56.000-000 - Salgueiro/ PE  
CNPJ: 11.361.243/0001-71

Usuário: Rostand	Chave de Autenticação 1716-3162-081	Página 387 / 918
------------------	--	---------------------

## Despesa PPA por Programa e Ação

### Natureza da Despesa

Categoria econômica: 3 - Despesas Correntes  
Grupo de despesa: 1 - Pessoal e Encargos Sociais  
Modalidade de aplicação: 90 - Aplicações Diretas  
Elemento de despesa: 4 - Contratação por Tempo Determinado

Fonte de recurso	Valores previstos:	Global	2018	2019	2020	2021	Total
3 - 03 - Receita de Imposto e de Transf. de Imp - Saúde		0,00	33.000,00	33.000,00	35.000,00	40.000,00	141.000,00
21 - 21 - Media e Alta Complexidade		0,00	50.000,00	50.000,00	50.000,00	58.000,00	208.000,00
<b>Total:</b>		<b>0,00</b>	<b>83.000,00</b>	<b>83.000,00</b>	<b>85.000,00</b>	<b>98.000,00</b>	<b>349.000,00</b>

**Despesa PPA: 402 - 2 . 8002 . 10 . 302 . 114 . 2.247 . 0 . 339047**

### Estrutura Organizacional

Unidade gestora: 2 - Fundo Municipal de Saúde de Salgueiro  
Órgão orçamentário: 8000 - SECRETARIA DE SAÚDE  
Unidade orçamentária: 8002 - FUNDO MUNICIPAL DE SAÚDE

### Classificação Funcional

Função: 10 - Saúde  
Subfunção: 302 - Assistência Hospitalar e Ambulatorial

### Estrutura Programática

Programa: 114 - PROMOÇÃO A SAÚDE DE SALGUEIRO COM QUALIDADE  
Ação: 247 - MANUTENÇÃO DAS ATIVIDADES DO SERVIÇO DE ATENDIMENTO MÓVEL DE URGÊNCIA - SAMU  
Subação:

### Natureza da Despesa

Categoria econômica: 3 - Despesas Correntes  
Grupo de despesa: 3 - Outras Despesas Correntes  
Modalidade de aplicação: 90 - Aplicações Diretas  
Elemento de despesa: 47 - Obrigações Tributárias e Contributivas

Fonte de recurso	Valores previstos:	Global	2018	2019	2020	2021	Total
3 - 03 - Receita de Imposto e de Transf. de Imp - Saúde		0,00	3.000,00	3.200,00	3.300,00	3.400,00	12.900,00
21 - 21 - Media e Alta Complexidade		0,00	3.000,00	3.200,00	3.300,00	3.400,00	12.900,00
<b>Total:</b>		<b>0,00</b>	<b>6.000,00</b>	<b>6.400,00</b>	<b>6.600,00</b>	<b>6.800,00</b>	<b>25.800,00</b>

**Despesa PPA: 404 - 2 . 8002 . 10 . 302 . 114 . 2.247 . 0 . 319011**

### Estrutura Organizacional

Unidade gestora: 2 - Fundo Municipal de Saúde de Salgueiro  
Órgão orçamentário: 8000 - SECRETARIA DE SAÚDE  
Unidade orçamentária: 8002 - FUNDO MUNICIPAL DE SAÚDE

### Classificação Funcional

Função: 10 - Saúde  
Subfunção: 302 - Assistência Hospitalar e Ambulatorial

### Estrutura Programática

Programa: 114 - PROMOÇÃO A SAÚDE DE SALGUEIRO COM QUALIDADE  
Ação: 247 - MANUTENÇÃO DAS ATIVIDADES DO SERVIÇO DE ATENDIMENTO MÓVEL DE URGÊNCIA - SAMU  
Subação:

### Natureza da Despesa

Categoria econômica: 3 - Despesas Correntes  
Grupo de despesa: 1 - Pessoal e Encargos Sociais  
Modalidade de aplicação: 90 - Aplicações Diretas  
Elemento de despesa: 11 - Vencimentos e Vantagens Fixas – Pessoal Civil

Fonte de recurso	Valores previstos:	Global	2018	2019	2020	2021	Total
3 - 03 - Receita de Imposto e de Transf. de Imp - Saúde		0,00	25.000,00	27.000,00	29.000,00	31.000,00	112.000,00
21 - 21 - Media e Alta Complexidade		0,00	40.000,00	43.000,00	45.000,00	47.000,00	175.000,00
<b>Total:</b>		<b>0,00</b>	<b>65.000,00</b>	<b>70.000,00</b>	<b>74.000,00</b>	<b>78.000,00</b>	<b>287.000,00</b>

**Despesa PPA: 408 - 2 . 8002 . 10 . 302 . 114 . 2.247 . 0 . 319013**

### Estrutura Organizacional

Unidade gestora: 2 - Fundo Municipal de Saúde de Salgueiro  
Órgão orçamentário: 8000 - SECRETARIA DE SAÚDE  
Unidade orçamentária: 8002 - FUNDO MUNICIPAL DE SAÚDE

### Classificação Funcional

Função: 10 - Saúde  
Subfunção: 302 - Assistência Hospitalar e Ambulatorial

### Estrutura Programática

Programa: 114 - PROMOÇÃO A SAÚDE DE SALGUEIRO COM QUALIDADE  
Ação: 247 - MANUTENÇÃO DAS ATIVIDADES DO SERVIÇO DE ATENDIMENTO MÓVEL DE URGÊNCIA - SAMU  
Subação:



# Prefeitura Municipal de Salgueiro

RUA JOAQUIM SAMPAIO, 279 - N S DAS GRAÇAS - 56.000-000 - Salgueiro/ PE  
CNPJ: 11.361.243/0001-71

Usuário: Rostand

Chave de Autenticação  
1716-3162-081

Página  
388 / 918

## Despesa PPA por Programa e Ação

### Natureza da Despesa

Categoria econômica: 3 - Despesas Correntes  
Grupo de despesa: 1 - Pessoal e Encargos Sociais  
Modalidade de aplicação: 90 - Aplicações Diretas  
Elemento de despesa: 13 - Obrigações Patronais

Fonte de recurso	Valores previstos:	Global	2018	2019	2020	2021	Total
3 - 03 - Receita de Imposto e de Transf. de Imp - Saúde		0,00	15.000,00	16.000,00	17.000,00	19.000,00	67.000,00
<b>Total:</b>		<b>0,00</b>	<b>15.000,00</b>	<b>16.000,00</b>	<b>17.000,00</b>	<b>19.000,00</b>	<b>67.000,00</b>

**Despesa PPA: 411 - 2 . 8002 . 10 . 302 . 114 . 2.247 . 0 . 319113**

### Estrutura Organizacional

Unidade gestora: 2 - Fundo Municipal de Saúde de Salgueiro  
Órgão orçamentário: 8000 - SECRETARIA DE SAÚDE  
Unidade orçamentária: 8002 - FUNDO MUNICIPAL DE SAÚDE

### Classificação Funcional

Função: 10 - Saúde  
Subfunção: 302 - Assistência Hospitalar e Ambulatorial

### Estrutura Programática

Programa: 114 - PROMOÇÃO A SAÚDE DE SALGUEIRO COM QUALIDADE  
Ação: 247 - MANUTENÇÃO DAS ATIVIDADES DO SERVIÇO DE ATENDIMENTO MÓVEL DE URGÊNCIA - SAMU  
Subação:

### Natureza da Despesa

Categoria econômica: 3 - Despesas Correntes  
Grupo de despesa: 1 - Pessoal e Encargos Sociais  
Modalidade de aplicação: 91 - Aplicação Direta Decorrente de Operação entre Órgãos, Fundos e Entidades Integrantes dos Orçamentos Fiscal e da Seguridade Social  
Elemento de despesa: 13 - Obrigações Patronais

Fonte de recurso	Valores previstos:	Global	2018	2019	2020	2021	Total
21 - 21 - Media e Alta Complexidade		0,00	38.000,00	40.000,00	40.000,00	44.000,00	162.000,00
<b>Total:</b>		<b>0,00</b>	<b>38.000,00</b>	<b>40.000,00</b>	<b>40.000,00</b>	<b>44.000,00</b>	<b>162.000,00</b>

**Despesa PPA: 418 - 2 . 8002 . 10 . 302 . 114 . 2.247 . 0 . 339014**

### Estrutura Organizacional

Unidade gestora: 2 - Fundo Municipal de Saúde de Salgueiro  
Órgão orçamentário: 8000 - SECRETARIA DE SAÚDE  
Unidade orçamentária: 8002 - FUNDO MUNICIPAL DE SAÚDE

### Classificação Funcional

Função: 10 - Saúde  
Subfunção: 302 - Assistência Hospitalar e Ambulatorial

### Estrutura Programática

Programa: 114 - PROMOÇÃO A SAÚDE DE SALGUEIRO COM QUALIDADE  
Ação: 247 - MANUTENÇÃO DAS ATIVIDADES DO SERVIÇO DE ATENDIMENTO MÓVEL DE URGÊNCIA - SAMU  
Subação:

### Natureza da Despesa

Categoria econômica: 3 - Despesas Correntes  
Grupo de despesa: 3 - Outras Despesas Correntes  
Modalidade de aplicação: 90 - Aplicações Diretas  
Elemento de despesa: 14 - Diárias - Civil

Fonte de recurso	Valores previstos:	Global	2018	2019	2020	2021	Total
3 - 03 - Receita de Imposto e de Transf. de Imp - Saúde		0,00	4.000,00	4.500,00	5.000,00	5.500,00	19.000,00
<b>Total:</b>		<b>0,00</b>	<b>4.000,00</b>	<b>4.500,00</b>	<b>5.000,00</b>	<b>5.500,00</b>	<b>19.000,00</b>

**Despesa PPA: 422 - 2 . 8002 . 10 . 302 . 114 . 2.247 . 0 . 339030**

### Estrutura Organizacional

Unidade gestora: 2 - Fundo Municipal de Saúde de Salgueiro  
Órgão orçamentário: 8000 - SECRETARIA DE SAÚDE  
Unidade orçamentária: 8002 - FUNDO MUNICIPAL DE SAÚDE

### Classificação Funcional

Função: 10 - Saúde  
Subfunção: 302 - Assistência Hospitalar e Ambulatorial

### Estrutura Programática

Programa: 114 - PROMOÇÃO A SAÚDE DE SALGUEIRO COM QUALIDADE  
Ação: 247 - MANUTENÇÃO DAS ATIVIDADES DO SERVIÇO DE ATENDIMENTO MÓVEL DE URGÊNCIA - SAMU  
Subação:

# Prefeitura Municipal de Salgueiro

RUA JOAQUIM SAMPAIO, 279 - N S DAS GRAÇAS - 56.000-000 - Salgueiro/ PE  
CNPJ: 11.361.243/0001-71

Usuário: Rostand

Chave de Autenticação  
1716-3162-081

Página  
389 / 918

## Despesa PPA por Programa e Ação

### Natureza da Despesa

Categoria econômica: 3 - Despesas Correntes  
Grupo de despesa: 3 - Outras Despesas Correntes  
Modalidade de aplicação: 90 - Aplicações Diretas  
Elemento de despesa: 30 - Material de Consumo

Fonte de recurso	Valores previstos:	Global	2018	2019	2020	2021	Total
3 - 03 - Receita de Imposto e de Transf. de Imp - Saúde		0,00	15.000,00	16.000,00	17.000,00	18.000,00	66.000,00
21 - 21 - Media e Alta Complexidade		0,00	3.000,00	3.200,00	3.300,00	3.400,00	12.900,00

**Total:** **0,00** **18.000,00** **19.200,00** **20.300,00** **21.400,00** **78.900,00**

**Despesa PPA:** **426 - 2 . 8002 . 10 . 302 . 114 . 2.247 . 0 . 339033**

### Estrutura Organizacional

Unidade gestora: 2 - Fundo Municipal de Saúde de Salgueiro  
Órgão orçamentário: 8000 - SECRETARIA DE SAÚDE  
Unidade orçamentária: 8002 - FUNDO MUNICIPAL DE SAÚDE

### Classificação Funcional

Função: 10 - Saúde  
Subfunção: 302 - Assistência Hospitalar e Ambulatorial

### Estrutura Programática

Programa: 114 - PROMOÇÃO A SAÚDE DE SALGUEIRO COM QUALIDADE  
Ação: 247 - MANUTENÇÃO DAS ATIVIDADES DO SERVIÇO DE ATENDIMENTO MÓVEL DE URGÊNCIA - SAMU  
Subação:

### Natureza da Despesa

Categoria econômica: 3 - Despesas Correntes  
Grupo de despesa: 3 - Outras Despesas Correntes  
Modalidade de aplicação: 90 - Aplicações Diretas  
Elemento de despesa: 33 - Passagens e Despesas com Locomoção

Fonte de recurso	Valores previstos:	Global	2018	2019	2020	2021	Total
3 - 03 - Receita de Imposto e de Transf. de Imp - Saúde		0,00	3.000,00	3.200,00	3.300,00	3.400,00	12.900,00

**Total:** **0,00** **3.000,00** **3.200,00** **3.300,00** **3.400,00** **12.900,00**

**Despesa PPA:** **427 - 2 . 8002 . 10 . 302 . 114 . 2.247 . 0 . 339036**

### Estrutura Organizacional

Unidade gestora: 2 - Fundo Municipal de Saúde de Salgueiro  
Órgão orçamentário: 8000 - SECRETARIA DE SAÚDE  
Unidade orçamentária: 8002 - FUNDO MUNICIPAL DE SAÚDE

### Classificação Funcional

Função: 10 - Saúde  
Subfunção: 302 - Assistência Hospitalar e Ambulatorial

### Estrutura Programática

Programa: 114 - PROMOÇÃO A SAÚDE DE SALGUEIRO COM QUALIDADE  
Ação: 247 - MANUTENÇÃO DAS ATIVIDADES DO SERVIÇO DE ATENDIMENTO MÓVEL DE URGÊNCIA - SAMU  
Subação:

### Natureza da Despesa

Categoria econômica: 3 - Despesas Correntes  
Grupo de despesa: 3 - Outras Despesas Correntes  
Modalidade de aplicação: 90 - Aplicações Diretas  
Elemento de despesa: 36 - Outros Serviços de Terceiros – Pessoa Física

Fonte de recurso	Valores previstos:	Global	2018	2019	2020	2021	Total
3 - 03 - Receita de Imposto e de Transf. de Imp - Saúde		0,00	6.000,00	6.500,00	7.000,00	7.500,00	27.000,00
21 - 21 - Media e Alta Complexidade		0,00	6.000,00	6.500,00	7.000,00	7.500,00	27.000,00

**Total:** **0,00** **12.000,00** **13.000,00** **14.000,00** **15.000,00** **54.000,00**

**Despesa PPA:** **429 - 2 . 8002 . 10 . 302 . 114 . 2.247 . 0 . 339039**

### Estrutura Organizacional

Unidade gestora: 2 - Fundo Municipal de Saúde de Salgueiro  
Órgão orçamentário: 8000 - SECRETARIA DE SAÚDE  
Unidade orçamentária: 8002 - FUNDO MUNICIPAL DE SAÚDE

### Classificação Funcional

Função: 10 - Saúde  
Subfunção: 302 - Assistência Hospitalar e Ambulatorial

### Estrutura Programática

Programa: 114 - PROMOÇÃO A SAÚDE DE SALGUEIRO COM QUALIDADE  
Ação: 247 - MANUTENÇÃO DAS ATIVIDADES DO SERVIÇO DE ATENDIMENTO MÓVEL DE URGÊNCIA - SAMU  
Subação:

# Prefeitura Municipal de Salgueiro

RUA JOAQUIM SAMPAIO, 279 - N S DAS GRAÇAS - 56.000-000 - Salgueiro/ PE  
CNPJ: 11.361.243/0001-71

Usuário: Rostand

Chave de Autenticação  
1716-3162-081

Página  
390 / 918

## Despesa PPA por Programa e Ação

### Natureza da Despesa

Categoria econômica: 3 - Despesas Correntes  
Grupo de despesa: 3 - Outras Despesas Correntes  
Modalidade de aplicação: 90 - Aplicações Diretas  
Elemento de despesa: 39 - Outros Serviços de Terceiros – Pessoa Jurídica

Fonte de recurso	Valores previstos:	Global	2018	2019	2020	2021	Total
3 - 03 - Receita de Imposto e de Transf. de Imp - Saúde		0,00	8.000,00	9.000,00	9.500,00	10.000,00	36.500,00
21 - 21 - Media e Alta Complexidade		0,00	30.000,00	32.000,00	33.000,00	34.000,00	129.000,00

**Total:** 0,00 38.000,00 41.000,00 42.500,00 44.000,00 165.500,00

### Ação: 2.248 MANUTENÇÃO DO PROGRAMA DE ASSISTÊNCIA FARMACEUTICA BÁSICA

Tipo: 2 - Atividades  
Objetivo: MANUTENÇÃO DO PROGRAMA DE ASSISTÊNCIA FARMACEUTICA BÁSICA  
Produto: .  
Sigla:

Indicador (unidade de medida): 12 - Quantidade de Medicamentos (1 - UNIDADE, UNID.)

Método de cálculo:

Método de avaliação:

**Despesa PPA: 435 - 2 . 8002 . 10 . 303 . 114 . 2.248 . 0 . 339032**

### Estrutura Organizacional

Unidade gestora: 2 - Fundo Municipal de Saúde de Salgueiro  
Órgão orçamentário: 8000 - SECRETARIA DE SAÚDE  
Unidade orçamentária: 8002 - FUNDO MUNICIPAL DE SAÚDE

### Classificação Funcional

Função: 10 - Saúde  
Subfunção: 303 - Suporte Profilático e Terapêutico

### Estrutura Programática

Programa: 114 - PROMOÇÃO A SAÚDE DE SALGUEIRO COM QUALIDADE  
Ação: 248 - MANUTENÇÃO DO PROGRAMA DE ASSISTÊNCIA FARMACEUTICA BÁSICA  
Subação:

### Natureza da Despesa

Categoria econômica: 3 - Despesas Correntes  
Grupo de despesa: 3 - Outras Despesas Correntes  
Modalidade de aplicação: 90 - Aplicações Diretas  
Elemento de despesa: 32 - Material, Bem ou Serviço para Distribuição Gratuita

Fonte de recurso	Valores previstos:	Global	2018	2019	2020	2021	Total
3 - 03 - Receita de Imposto e de Transf. de Imp - Saúde		0,00	180.000,00	190.000,00	195.000,00	200.000,00	765.000,00
22 - 22 - Assistência Farmacêutica		0,00	374.000,00	380.000,00	390.000,00	400.000,00	1.544.000,00

**Total:** 0,00 554.000,00 570.000,00 585.000,00 600.000,00 2.309.000,00

### Ação: 2.249 MANUTENÇÃO DO PROGRAMA DE ASSISTÊNCIA FARMACEUTICA GERAL

Tipo: 2 - Atividades  
Objetivo: MANUTENÇÃO DO PROGRAMA DE ASSISTÊNCIA FARMACEUTICA GERAL  
Produto: .  
Sigla:

Indicador (unidade de medida): 37 - Programa de Apoio às Políticas Públicas e Áreas Especiais não é mensurado por indicador (4 - Não Aplica-se, NA, NA)

Método de cálculo: Não Aplica-se.

Método de avaliação: Não Aplica-se.

**Despesa PPA: 438 - 2 . 8002 . 10 . 303 . 114 . 2.249 . 0 . 339032**

### Estrutura Organizacional

Unidade gestora: 2 - Fundo Municipal de Saúde de Salgueiro  
Órgão orçamentário: 8000 - SECRETARIA DE SAÚDE  
Unidade orçamentária: 8002 - FUNDO MUNICIPAL DE SAÚDE

### Classificação Funcional

Função: 10 - Saúde  
Subfunção: 303 - Suporte Profilático e Terapêutico

# Prefeitura Municipal de Salgueiro

RUA JOAQUIM SAMPAIO, 279 - N S DAS GRAÇAS - 56.000-000 - Salgueiro/ PE  
CNPJ: 11.361.243/0001-71

Usuário: Rostand

Chave de Autenticação

1716-3162-081

Página

391 / 918

## Despesa PPA por Programa e Ação

### Estrutura Programática

Programa: 114 - PROMOÇÃO A SAÚDE DE SALGUEIRO COM QUALIDADE  
Ação: 249 - MANUTENÇÃO DO PROGRAMA DE ASSISTÊNCIA FARMACEUTICA GERAL  
Subação:

### Natureza da Despesa

Categoria econômica: 3 - Despesas Correntes  
Grupo de despesa: 3 - Outras Despesas Correntes  
Modalidade de aplicação: 90 - Aplicações Diretas  
Elemento de despesa: 32 - Material, Bem ou Serviço para Distribuição Gratuita

Fonte de recurso	Valores previstos:	Global	2018	2019	2020	2021	Total
------------------	--------------------	--------	------	------	------	------	-------

**Total:**

# Prefeitura Municipal de Salgueiro

RUA JOAQUIM SAMPAIO, 279 - N S DAS GRAÇAS - 56.000-000 - Salgueiro/ PE  
CNPJ: 11.361.243/0001-71

Usuário: Rostand

Chave de Autenticação  
1716-3162-081

Página  
392 / 918

## Despesa PPA por Programa e Ação

**Programa:** 123 - PREVENÇÃO DE RISCOS A SAÚDE  
**Objetivo:** Promover a vigilância sanitária, epidemiológica e ambiental, intervindo e prevenindo fatores de risco à saúde humana.  
**Problema:** Promover a vigilância sanitária, epidemiológica e ambiental, intervindo e prevenindo fatores de risco à saúde humana.  
**Justificativa:** Promover a vigilância sanitária, epidemiológica e ambiental, intervindo e prevenindo fatores de risco à saúde humana.  
**Público alvo:** POPULAÇÃO EM GERAL  
**Tipo:** 1 - Finalístico  
**Responsável:** 1 - CLEBEL DE SOUZA CORDEIRO  
**Horizonte temporal:** Contínuo  
**Fonte de financiamento:** (X) Seguridade Social (X) Fiscal  
**Macro objetivo:**

### Indicador (unidade de medida):

**Ação:** 1.197 AQUISIÇÃO DE MÓVEIS, MÁQUINAS, EQUIPAMENTOS E OUTROS MATERIAIS PERMANENTES

**Tipo:** 1 - Projetos

**Objetivo:** AQUISIÇÃO DE MÓVEIS, MÁQUINAS, EQUIPAMENTOS E OUTROS MATERIAIS PERMANENTES

**Produto:** .

**Sigla:**

**Indicador (unidade de medida):** 37 - Programa de Apoio às Políticas Públicas e Áreas Especiais não é mensurado por indicador (4 - Não Aplica-se, NA, NA)

**Método de cálculo:** Não Aplica-se.

**Método de avaliação:** Não Aplica-se.

**Despesa PPA:** 477 - 2 . 8002 . 10 . 305 . 123 . 1.197 . 0 . 449052

### Estrutura Organizacional

Unidade gestora: 2 - Fundo Municipal de Saúde de Salgueiro

Órgão orçamentário: 8000 - SECRETARIA DE SAÚDE

Unidade orçamentária: 8002 - FUNDO MUNICIPAL DE SAÚDE

### Classificação Funcional

Função: 10 - Saúde

Subfunção: 305 - Vigilância Epidemiológica

### Estrutura Programática

Programa: 123 - PREVENÇÃO DE RISCOS A SAÚDE

Ação: 197 - AQUISIÇÃO DE MÓVEIS, MÁQUINAS, EQUIPAMENTOS E OUTROS MATERIAIS PERMANENTES

Subação:

### Natureza da Despesa

Categoria econômica: 4 - Despesas de Capital

Grupo de despesa: 4 - Investimentos

Modalidade de aplicação: 90 - Aplicações Diretas

Elemento de despesa: 52 - Equipamentos e Material Permanente

Fonte de recurso	Valores previstos:	Global	2018	2019	2020	2021	Total
3 - 03 - Receita de Imposto e de Transf. de Imp - Saúde		0,00	15.000,00	16.000,00	17.000,00	18.000,00	66.000,00
23 - 23 - Vigilância em Saúde		0,00	6.000,00	6.500,00	7.000,00	7.500,00	27.000,00
<b>Total:</b>		<b>0,00</b>	<b>21.000,00</b>	<b>22.500,00</b>	<b>24.000,00</b>	<b>25.500,00</b>	<b>93.000,00</b>

**Ação:** 2.250 MANUTENÇÃO DAS AÇÕES DE VIGILÂNCIA EM SAÚDE

**Tipo:** 2 - Atividades

**Objetivo:** MANUTENÇÃO DAS AÇÕES DE VIGILÂNCIA EM SAÚDE

**Produto:** .

**Sigla:**

**Indicador (unidade de medida):** 25 - Serviços realizados na saúde (1 - UNIDADE , UNID.)

**Método de cálculo:**

**Método de avaliação:**

**Despesa PPA:** 442 - 2 . 8002 . 10 . 305 . 123 . 2.250 . 0 . 319004

### Estrutura Organizacional

Unidade gestora: 2 - Fundo Municipal de Saúde de Salgueiro

Órgão orçamentário: 8000 - SECRETARIA DE SAÚDE

Unidade orçamentária: 8002 - FUNDO MUNICIPAL DE SAÚDE

# Prefeitura Municipal de Salgueiro

RUA JOAQUIM SAMPAIO, 279 - N S DAS GRAÇAS - 56.000-000 - Salgueiro/ PE  
CNPJ: 11.361.243/0001-71

Usuário: Rostand	Chave de Autenticação 1716-3162-081	Página 393 / 918
------------------	--	---------------------

## Despesa PPA por Programa e Ação

### Classificação Funcional

Função: 10 - Saúde  
Subfunção: 305 - Vigilância Epidemiológica

### Estrutura Programática

Programa: 123 - PREVENÇÃO DE RISCOS A SAÚDE  
Ação: 250 - MANUTENÇÃO DAS AÇÕES DE VIGILÂNCIA EM SAÚDE  
Subação:

### Natureza da Despesa

Categoria econômica: 3 - Despesas Correntes  
Grupo de despesa: 1 - Pessoal e Encargos Sociais  
Modalidade de aplicação: 90 - Aplicações Diretas  
Elemento de despesa: 4 - Contratação por Tempo Determinado

Fonte de recurso	Valores previstos:	Global	2018	2019	2020	2021	Total
3 - 03 - Receita de Imposto e de Transf. de Imp - Saúde		0,00	8.000,00	9.000,00	9.500,00	10.500,00	37.000,00
23 - 23 - Vigilância em Saúde		0,00	9.000,00	9.500,00	10.000,00	10.500,00	39.000,00
<b>Total:</b>		<b>0,00</b>	<b>17.000,00</b>	<b>18.500,00</b>	<b>19.500,00</b>	<b>21.000,00</b>	<b>76.000,00</b>

**Despesa PPA: 446 - 2 . 8002 . 10 . 305 . 123 . 2.250 . 0 . 339047**

### Estrutura Organizacional

Unidade gestora: 2 - Fundo Municipal de Saúde de Salgueiro  
Órgão orçamentário: 8000 - SECRETARIA DE SAÚDE  
Unidade orçamentária: 8002 - FUNDO MUNICIPAL DE SAÚDE

### Classificação Funcional

Função: 10 - Saúde  
Subfunção: 305 - Vigilância Epidemiológica

### Estrutura Programática

Programa: 123 - PREVENÇÃO DE RISCOS A SAÚDE  
Ação: 250 - MANUTENÇÃO DAS AÇÕES DE VIGILÂNCIA EM SAÚDE  
Subação:

### Natureza da Despesa

Categoria econômica: 3 - Despesas Correntes  
Grupo de despesa: 3 - Outras Despesas Correntes  
Modalidade de aplicação: 90 - Aplicações Diretas  
Elemento de despesa: 47 - Obrigações Tributárias e Contributivas

Fonte de recurso	Valores previstos:	Global	2018	2019	2020	2021	Total
3 - 03 - Receita de Imposto e de Transf. de Imp - Saúde		0,00	3.000,00	3.200,00	3.300,00	3.400,00	12.900,00
23 - 23 - Vigilância em Saúde		0,00	2.000,00	2.100,00	2.200,00	2.300,00	8.600,00
<b>Total:</b>		<b>0,00</b>	<b>5.000,00</b>	<b>5.300,00</b>	<b>5.500,00</b>	<b>5.700,00</b>	<b>21.500,00</b>

**Despesa PPA: 449 - 2 . 8002 . 10 . 305 . 123 . 2.250 . 0 . 319011**

### Estrutura Organizacional

Unidade gestora: 2 - Fundo Municipal de Saúde de Salgueiro  
Órgão orçamentário: 8000 - SECRETARIA DE SAÚDE  
Unidade orçamentária: 8002 - FUNDO MUNICIPAL DE SAÚDE

### Classificação Funcional

Função: 10 - Saúde  
Subfunção: 305 - Vigilância Epidemiológica

### Estrutura Programática

Programa: 123 - PREVENÇÃO DE RISCOS A SAÚDE  
Ação: 250 - MANUTENÇÃO DAS AÇÕES DE VIGILÂNCIA EM SAÚDE  
Subação:

### Natureza da Despesa

Categoria econômica: 3 - Despesas Correntes  
Grupo de despesa: 1 - Pessoal e Encargos Sociais  
Modalidade de aplicação: 90 - Aplicações Diretas  
Elemento de despesa: 11 - Vencimentos e Vantagens Fixas – Pessoal Civil

Fonte de recurso	Valores previstos:	Global	2018	2019	2020	2021	Total
3 - 03 - Receita de Imposto e de Transf. de Imp - Saúde		0,00	90.000,00	95.000,00	96.000,00	98.000,00	379.000,00
23 - 23 - Vigilância em Saúde		0,00	650.000,00	638.000,00	655.300,00	663.600,00	2.606.900,00
<b>Total:</b>		<b>0,00</b>	<b>740.000,00</b>	<b>733.000,00</b>	<b>751.300,00</b>	<b>761.600,00</b>	<b>2.985.900,00</b>

**Despesa PPA: 452 - 2 . 8002 . 10 . 305 . 123 . 2.250 . 0 . 319013**

### Estrutura Organizacional

Unidade gestora: 2 - Fundo Municipal de Saúde de Salgueiro  
Órgão orçamentário: 8000 - SECRETARIA DE SAÚDE  
Unidade orçamentária: 8002 - FUNDO MUNICIPAL DE SAÚDE

# Prefeitura Municipal de Salgueiro

RUA JOAQUIM SAMPAIO, 279 - N S DAS GRAÇAS - 56.000-000 - Salgueiro/ PE  
CNPJ: 11.361.243/0001-71

Usuário: Rostand

Chave de Autenticação  
1716-3162-081

Página  
394 / 918

## Despesa PPA por Programa e Ação

### Classificação Funcional

Função: 10 - Saúde  
Subfunção: 305 - Vigilância Epidemiológica

### Estrutura Programática

Programa: 123 - PREVENÇÃO DE RISCOS A SAÚDE  
Ação: 250 - MANUTENÇÃO DAS AÇÕES DE VIGILÂNCIA EM SAÚDE  
Subação:

### Natureza da Despesa

Categoria econômica: 3 - Despesas Correntes  
Grupo de despesa: 1 - Pessoal e Encargos Sociais  
Modalidade de aplicação: 90 - Aplicações Diretas  
Elemento de despesa: 13 - Obrigações Patronais

Fonte de recurso	Valores previstos:	Global	2018	2019	2020	2021	Total
3 - 03 - Receita de Imposto e de Transf. de Imp - Saúde		0,00	3.000,00	3.200,00	3.300,00	3.400,00	12.900,00
23 - 23 - Vigilância em Saúde		0,00	5.000,00	5.500,00	6.000,00	6.500,00	23.000,00
<b>Total:</b>		<b>0,00</b>	<b>8.000,00</b>	<b>8.700,00</b>	<b>9.300,00</b>	<b>9.900,00</b>	<b>35.900,00</b>

**Despesa PPA: 454 - 2 . 8002 . 10 . 305 . 123 . 2.250 . 0 . 319092**

### Estrutura Organizacional

Unidade gestora: 2 - Fundo Municipal de Saúde de Salgueiro  
Órgão orçamentário: 8000 - SECRETARIA DE SAÚDE  
Unidade orçamentária: 8002 - FUNDO MUNICIPAL DE SAÚDE

### Classificação Funcional

Função: 10 - Saúde  
Subfunção: 305 - Vigilância Epidemiológica

### Estrutura Programática

Programa: 123 - PREVENÇÃO DE RISCOS A SAÚDE  
Ação: 250 - MANUTENÇÃO DAS AÇÕES DE VIGILÂNCIA EM SAÚDE  
Subação:

### Natureza da Despesa

Categoria econômica: 3 - Despesas Correntes  
Grupo de despesa: 1 - Pessoal e Encargos Sociais  
Modalidade de aplicação: 90 - Aplicações Diretas  
Elemento de despesa: 92 - Despesas de Exercícios Anteriores

Fonte de recurso	Valores previstos:	Global	2018	2019	2020	2021	Total
3 - 03 - Receita de Imposto e de Transf. de Imp - Saúde		0,00	3.000,00	3.200,00	3.300,00	3.400,00	12.900,00
<b>Total:</b>		<b>0,00</b>	<b>3.000,00</b>	<b>3.200,00</b>	<b>3.300,00</b>	<b>3.400,00</b>	<b>12.900,00</b>

**Despesa PPA: 455 - 2 . 8002 . 10 . 305 . 123 . 2.250 . 0 . 319113**

### Estrutura Organizacional

Unidade gestora: 2 - Fundo Municipal de Saúde de Salgueiro  
Órgão orçamentário: 8000 - SECRETARIA DE SAÚDE  
Unidade orçamentária: 8002 - FUNDO MUNICIPAL DE SAÚDE

### Classificação Funcional

Função: 10 - Saúde  
Subfunção: 305 - Vigilância Epidemiológica

### Estrutura Programática

Programa: 123 - PREVENÇÃO DE RISCOS A SAÚDE  
Ação: 250 - MANUTENÇÃO DAS AÇÕES DE VIGILÂNCIA EM SAÚDE  
Subação:

### Natureza da Despesa

Categoria econômica: 3 - Despesas Correntes  
Grupo de despesa: 1 - Pessoal e Encargos Sociais  
Modalidade de aplicação: 91 - Aplicação Direta Decorrente de Operação entre Órgãos, Fundos e Entidades Integrantes dos Orçamentos Fiscal e da Seguridade Social  
Elemento de despesa: 13 - Obrigações Patronais

Fonte de recurso	Valores previstos:	Global	2018	2019	2020	2021	Total
3 - 03 - Receita de Imposto e de Transf. de Imp - Saúde		0,00	25.000,00	27.000,00	29.000,00	31.000,00	112.000,00
23 - 23 - Vigilância em Saúde		0,00	70.000,00	75.000,00	80.000,00	85.000,00	310.000,00
<b>Total:</b>		<b>0,00</b>	<b>95.000,00</b>	<b>102.000,00</b>	<b>109.000,00</b>	<b>116.000,00</b>	<b>422.000,00</b>

**Despesa PPA: 457 - 2 . 8002 . 10 . 305 . 123 . 2.250 . 0 . 339014**

### Estrutura Organizacional

Unidade gestora: 2 - Fundo Municipal de Saúde de Salgueiro  
Órgão orçamentário: 8000 - SECRETARIA DE SAÚDE  
Unidade orçamentária: 8002 - FUNDO MUNICIPAL DE SAÚDE

# Prefeitura Municipal de Salgueiro

RUA JOAQUIM SAMPAIO, 279 - N S DAS GRAÇAS - 56.000-000 - Salgueiro/ PE  
CNPJ: 11.361.243/0001-71

Usuário: Rostand

Chave de Autenticação  
1716-3162-081

Página  
395 / 918

## Despesa PPA por Programa e Ação

### Classificação Funcional

Função: 10 - Saúde  
Subfunção: 305 - Vigilância Epidemiológica

### Estrutura Programática

Programa: 123 - PREVENÇÃO DE RISCOS A SAÚDE  
Ação: 250 - MANUTENÇÃO DAS AÇÕES DE VIGILÂNCIA EM SAÚDE  
Subação:

### Natureza da Despesa

Categoria econômica: 3 - Despesas Correntes  
Grupo de despesa: 3 - Outras Despesas Correntes  
Modalidade de aplicação: 90 - Aplicações Diretas  
Elemento de despesa: 14 - Diárias – Civil

Fonte de recurso	Valores previstos:	Global	2018	2019	2020	2021	Total
3 - 03 - Receita de Imposto e de Transf. de Imp - Saúde		0,00	2.000,00	2.100,00	2.200,00	2.300,00	8.600,00

**Total:** **0,00** **2.000,00** **2.100,00** **2.200,00** **2.300,00** **8.600,00**

**Despesa PPA:** **459 - 2 . 8002 . 10 . 305 . 123 . 2.250 . 0 . 339030**

### Estrutura Organizacional

Unidade gestora: 2 - Fundo Municipal de Saúde de Salgueiro  
Órgão orçamentário: 8000 - SECRETARIA DE SAÚDE  
Unidade orçamentária: 8002 - FUNDO MUNICIPAL DE SAÚDE

### Classificação Funcional

Função: 10 - Saúde  
Subfunção: 305 - Vigilância Epidemiológica

### Estrutura Programática

Programa: 123 - PREVENÇÃO DE RISCOS A SAÚDE  
Ação: 250 - MANUTENÇÃO DAS AÇÕES DE VIGILÂNCIA EM SAÚDE  
Subação:

### Natureza da Despesa

Categoria econômica: 3 - Despesas Correntes  
Grupo de despesa: 3 - Outras Despesas Correntes  
Modalidade de aplicação: 90 - Aplicações Diretas  
Elemento de despesa: 30 - Material de Consumo

Fonte de recurso	Valores previstos:	Global	2018	2019	2020	2021	Total
3 - 03 - Receita de Imposto e de Transf. de Imp - Saúde		0,00	20.000,00	22.000,00	23.000,00	24.000,00	89.000,00
23 - 23 - Vigilância em Saúde		0,00	9.000,00	9.500,00	10.000,00	10.500,00	39.000,00

**Total:** **0,00** **29.000,00** **31.500,00** **33.000,00** **34.500,00** **128.000,00**

**Despesa PPA:** **460 - 2 . 8002 . 10 . 305 . 123 . 2.250 . 0 . 339033**

### Estrutura Organizacional

Unidade gestora: 2 - Fundo Municipal de Saúde de Salgueiro  
Órgão orçamentário: 8000 - SECRETARIA DE SAÚDE  
Unidade orçamentária: 8002 - FUNDO MUNICIPAL DE SAÚDE

### Classificação Funcional

Função: 10 - Saúde  
Subfunção: 305 - Vigilância Epidemiológica

### Estrutura Programática

Programa: 123 - PREVENÇÃO DE RISCOS A SAÚDE  
Ação: 250 - MANUTENÇÃO DAS AÇÕES DE VIGILÂNCIA EM SAÚDE  
Subação:

### Natureza da Despesa

Categoria econômica: 3 - Despesas Correntes  
Grupo de despesa: 3 - Outras Despesas Correntes  
Modalidade de aplicação: 90 - Aplicações Diretas  
Elemento de despesa: 33 - Passagens e Despesas com Locomoção

Fonte de recurso	Valores previstos:	Global	2018	2019	2020	2021	Total
3 - 03 - Receita de Imposto e de Transf. de Imp - Saúde		0,00	2.000,00	2.000,00	2.200,00	2.300,00	8.500,00

**Total:** **0,00** **2.000,00** **2.000,00** **2.200,00** **2.300,00** **8.500,00**

**Despesa PPA:** **461 - 2 . 8002 . 10 . 305 . 123 . 2.250 . 0 . 339036**

### Estrutura Organizacional

Unidade gestora: 2 - Fundo Municipal de Saúde de Salgueiro  
Órgão orçamentário: 8000 - SECRETARIA DE SAÚDE  
Unidade orçamentária: 8002 - FUNDO MUNICIPAL DE SAÚDE



# Prefeitura Municipal de Salgueiro

RUA JOAQUIM SAMPAIO, 279 - N S DAS GRAÇAS - 56.000-000 - Salgueiro/ PE  
CNPJ: 11.361.243/0001-71

Usuário: Rostand

Chave de Autenticação  
1716-3162-081

Página  
396 / 918

## Despesa PPA por Programa e Ação

### Classificação Funcional

Função: 10 - Saúde  
Subfunção: 305 - Vigilância Epidemiológica

### Estrutura Programática

Programa: 123 - PREVENÇÃO DE RISCOS A SAÚDE  
Ação: 250 - MANUTENÇÃO DAS AÇÕES DE VIGILÂNCIA EM SAÚDE  
Subação:

### Natureza da Despesa

Categoria econômica: 3 - Despesas Correntes  
Grupo de despesa: 3 - Outras Despesas Correntes  
Modalidade de aplicação: 90 - Aplicações Diretas  
Elemento de despesa: 36 - Outros Serviços de Terceiros – Pessoa Física

Fonte de recurso	Valores previstos:	Global	2018	2019	2020	2021	Total
3 - 03 - Receita de Imposto e de Transf. de Imp - Saúde		0,00	12.000,00	12.897,50	13.578,13	15.000,00	53.475,63
23 - 23 - Vigilância em Saúde		0,00	75.000,00	80.000,00	85.000,00	90.000,00	330.000,00
<b>Total:</b>		<b>0,00</b>	<b>87.000,00</b>	<b>92.897,50</b>	<b>98.578,13</b>	<b>105.000,00</b>	<b>383.475,63</b>

**Despesa PPA: 463 - 2 . 8002 . 10 . 305 . 123 . 2.250 . 0 . 339039**

### Estrutura Organizacional

Unidade gestora: 2 - Fundo Municipal de Saúde de Salgueiro  
Órgão orçamentário: 8000 - SECRETARIA DE SAÚDE  
Unidade orçamentária: 8002 - FUNDO MUNICIPAL DE SAÚDE

### Classificação Funcional

Função: 10 - Saúde  
Subfunção: 305 - Vigilância Epidemiológica

### Estrutura Programática

Programa: 123 - PREVENÇÃO DE RISCOS A SAÚDE  
Ação: 250 - MANUTENÇÃO DAS AÇÕES DE VIGILÂNCIA EM SAÚDE  
Subação:

### Natureza da Despesa

Categoria econômica: 3 - Despesas Correntes  
Grupo de despesa: 3 - Outras Despesas Correntes  
Modalidade de aplicação: 90 - Aplicações Diretas  
Elemento de despesa: 39 - Outros Serviços de Terceiros – Pessoa Jurídica

Fonte de recurso	Valores previstos:	Global	2018	2019	2020	2021	Total
3 - 03 - Receita de Imposto e de Transf. de Imp - Saúde		0,00	80.000,00	85.000,00	90.000,00	95.000,00	350.000,00
23 - 23 - Vigilância em Saúde		0,00	31.000,00	35.000,00	40.000,00	45.000,00	151.000,00
<b>Total:</b>		<b>0,00</b>	<b>111.000,00</b>	<b>120.000,00</b>	<b>130.000,00</b>	<b>140.000,00</b>	<b>501.000,00</b>

**Despesa PPA: 465 - 2 . 8002 . 10 . 305 . 123 . 2.250 . 0 . 339092**

### Estrutura Organizacional

Unidade gestora: 2 - Fundo Municipal de Saúde de Salgueiro  
Órgão orçamentário: 8000 - SECRETARIA DE SAÚDE  
Unidade orçamentária: 8002 - FUNDO MUNICIPAL DE SAÚDE

### Classificação Funcional

Função: 10 - Saúde  
Subfunção: 305 - Vigilância Epidemiológica

### Estrutura Programática

Programa: 123 - PREVENÇÃO DE RISCOS A SAÚDE  
Ação: 250 - MANUTENÇÃO DAS AÇÕES DE VIGILÂNCIA EM SAÚDE  
Subação:

### Natureza da Despesa

Categoria econômica: 3 - Despesas Correntes  
Grupo de despesa: 3 - Outras Despesas Correntes  
Modalidade de aplicação: 90 - Aplicações Diretas  
Elemento de despesa: 92 - Despesas de Exercícios Anteriores

Fonte de recurso	Valores previstos:	Global	2018	2019	2020	2021	Total
3 - 03 - Receita de Imposto e de Transf. de Imp - Saúde		0,00	1.000,00	1.100,00	1.200,00	1.300,00	4.600,00
<b>Total:</b>		<b>0,00</b>	<b>1.000,00</b>	<b>1.100,00</b>	<b>1.200,00</b>	<b>1.300,00</b>	<b>4.600,00</b>

# Prefeitura Municipal de Salgueiro

RUA JOAQUIM SAMPAIO, 279 - N S DAS GRAÇAS - 56.000-000 - Salgueiro/ PE  
CNPJ: 11.361.243/0001-71

Usuário: Rostand	Chave de Autenticação 1716-3162-081	Página 397 / 918
------------------	--	---------------------

## Despesa PPA por Programa e Ação

**Ação:** 2.251 MANUTENÇÃO DAS ATIVIDADES DAS CAMPANHAS DE VACINAÇÃO

**Tipo:** 2 - Atividades

**Objetivo:** MANUTENÇÃO DAS ATIVIDADES DAS CAMPANHAS DE VACINAÇÃO

**Produto:** .

**Sigla:**

**Indicador (unidade de medida):** 25 - Serviços realizados na saúde (1 - UNIDADE , UNID.)

Método de cálculo:

Método de avaliação:

**Despesa PPA:** 480 - 2 . 8002 . 10 . 305 . 123 . 2.251 . 0 . 339030

### Estrutura Organizacional

Unidade gestora: 2 - Fundo Municipal de Saúde de Salgueiro

Órgão orçamentário: 8000 - SECRETARIA DE SAÚDE

Unidade orçamentária: 8002 - FUNDO MUNICIPAL DE SAÚDE

### Classificação Funcional

Função: 10 - Saúde

Subfunção: 305 - Vigilância Epidemiológica

### Estrutura Programática

Programa: 123 - PREVENÇÃO DE RISCOS A SAÚDE

Ação: 251 - MANUTENÇÃO DAS ATIVIDADES DAS CAMPANHAS DE VACINAÇÃO

Subação:

### Natureza da Despesa

Categoria econômica: 3 - Despesas Correntes

Grupo de despesa: 3 - Outras Despesas Correntes

Modalidade de aplicação: 90 - Aplicações Diretas

Elemento de despesa: 30 - Material de Consumo

Fonte de recurso	Valores previstos:	Global	2018	2019	2020	2021	Total
3 - 03 - Receita de Imposto e de Transf. de Imp - Saúde		0,00	2.000,00	2.100,00	2.200,00	2.300,00	8.600,00
23 - 23 - Vigilância em Saúde		0,00	1.000,00	1.100,00	1.200,00	1.300,00	4.600,00
<b>Total:</b>		<b>0,00</b>	<b>3.000,00</b>	<b>3.200,00</b>	<b>3.400,00</b>	<b>3.600,00</b>	<b>13.200,00</b>

**Despesa PPA:** 482 - 2 . 8002 . 10 . 305 . 123 . 2.251 . 0 . 339036

### Estrutura Organizacional

Unidade gestora: 2 - Fundo Municipal de Saúde de Salgueiro

Órgão orçamentário: 8000 - SECRETARIA DE SAÚDE

Unidade orçamentária: 8002 - FUNDO MUNICIPAL DE SAÚDE

### Classificação Funcional

Função: 10 - Saúde

Subfunção: 305 - Vigilância Epidemiológica

### Estrutura Programática

Programa: 123 - PREVENÇÃO DE RISCOS A SAÚDE

Ação: 251 - MANUTENÇÃO DAS ATIVIDADES DAS CAMPANHAS DE VACINAÇÃO

Subação:

### Natureza da Despesa

Categoria econômica: 3 - Despesas Correntes

Grupo de despesa: 3 - Outras Despesas Correntes

Modalidade de aplicação: 90 - Aplicações Diretas

Elemento de despesa: 36 - Outros Serviços de Terceiros – Pessoa Física

Fonte de recurso	Valores previstos:	Global	2018	2019	2020	2021	Total
3 - 03 - Receita de Imposto e de Transf. de Imp - Saúde		0,00	18.000,00	20.000,00	22.000,00	24.000,00	84.000,00
23 - 23 - Vigilância em Saúde		0,00	20.000,00	22.000,00	23.000,00	24.000,00	89.000,00
<b>Total:</b>		<b>0,00</b>	<b>38.000,00</b>	<b>42.000,00</b>	<b>45.000,00</b>	<b>48.000,00</b>	<b>173.000,00</b>

**Despesa PPA:** 483 - 2 . 8002 . 10 . 305 . 123 . 2.251 . 0 . 339039

### Estrutura Organizacional

Unidade gestora: 2 - Fundo Municipal de Saúde de Salgueiro

Órgão orçamentário: 8000 - SECRETARIA DE SAÚDE

Unidade orçamentária: 8002 - FUNDO MUNICIPAL DE SAÚDE

### Classificação Funcional

Função: 10 - Saúde

Subfunção: 305 - Vigilância Epidemiológica

# Prefeitura Municipal de Salgueiro

RUA JOAQUIM SAMPAIO, 279 - N S DAS GRAÇAS - 56.000-000 - Salgueiro/ PE  
CNPJ: 11.361.243/0001-71

Usuário: Rostand

Chave de Autenticação

1716-3162-081

Página

398 / 918

## Despesa PPA por Programa e Ação

### Estrutura Programática

Programa: 123 - PREVENÇÃO DE RISCOS A SAÚDE  
Ação: 251 - MANUTENÇÃO DAS ATIVIDADES DAS CAMPANHAS DE VACINAÇÃO  
Subação:

### Natureza da Despesa

Categoria econômica: 3 - Despesas Correntes  
Grupo de despesa: 3 - Outras Despesas Correntes  
Modalidade de aplicação: 90 - Aplicações Diretas  
Elemento de despesa: 39 - Outros Serviços de Terceiros – Pessoa Jurídica

Fonte de recurso	Valores previstos:	Global	2018	2019	2020	2021	Total
3 - 03 - Receita de Imposto e de Transf. de Imp - Saúde		0,00	3.000,00	3.200,00	3.300,00	3.400,00	12.900,00
23 - 23 - Vigilância em Saúde		0,00	3.000,00	3.200,00	3.300,00	3.400,00	12.900,00
<b>Total:</b>		<b>0,00</b>	<b>6.000,00</b>	<b>6.400,00</b>	<b>6.600,00</b>	<b>6.800,00</b>	<b>25.800,00</b>

# Prefeitura Municipal de Salgueiro

RUA JOAQUIM SAMPAIO, 279 - N S DAS GRAÇAS - 56.000-000 - Salgueiro/ PE  
CNPJ: 11.361.243/0001-71

Usuário: Rostand

Chave de Autenticação  
1716-3162-081

Página  
399 / 918

## Despesa PPA por Programa e Ação

**Programa:** 124 - PROMOÇÃO DA SAÚDE SALGUEIRO MAIS SAUDÁVEL  
**Objetivo:** DESENVOLVER PROJETOS DE PRÁTICA CORPORAL E ATIVIDADE FÍSICA REGULAR A FIM DE REDUZIR A MORBIMORTALIDADE POR DOENÇAS CARDIOVASCULARES E ENDÓCRINAS.  
**Problema:** DESENVOLVER PROJETOS DE PRÁTICA CORPORAL E ATIVIDADE FÍSICA REGULAR A FIM DE REDUZIR A MORBIMORTALIDADE POR DOENÇAS CARDIOVASCULARES E ENDÓCRINAS.  
**Justificativa:** DESENVOLVER PROJETOS DE PRÁTICA CORPORAL E ATIVIDADE FÍSICA REGULAR A FIM DE REDUZIR A MORBIMORTALIDADE POR DOENÇAS CARDIOVASCULARES E ENDÓCRINAS.  
**Público alvo:** POPULAÇÃO EM GERAL.  
**Tipo:** 1 - Finalístico  
**Responsável:** 1 - CLEBEL DE SOUZA CORDEIRO  
**Horizonte temporal:** Contínuo  
**Fonte de financiamento:** (X) Seguridade Social (X) Fiscal  
**Macro objetivo:**

### Indicador (unidade de medida):

**Ação:** 1.75 IMPLANTAÇÃO DA ACADEMIA DA SAÚDE

**Tipo:** 1 - Projetos

**Objetivo:** IMPLANTAÇÃO DA ACADEMIA DA SAÚDE

**Produto:** .

**Sigla:**

**Indicador (unidade de medida):** 25 - Serviços realizados na saúde (1 - UNIDADE , UNID.)

Método de cálculo:

Método de avaliação:

**Despesa PPA:** 1751 - 2 . 8002 . 10 . 301 . 124 . 1.75 . 0 . 449051

### Estrutura Organizacional

Unidade gestora: 2 - Fundo Municipal de Saúde de Salgueiro

Órgão orçamentário: 8000 - SECRETARIA DE SAÚDE

Unidade orçamentária: 8002 - FUNDO MUNICIPAL DE SAÚDE

### Classificação Funcional

Função: 10 - Saúde

Subfunção: 301 - Atenção Básica

### Estrutura Programática

Programa: 124 - PROMOÇÃO DA SAÚDE SALGUEIRO MAIS SAUDÁVEL

Ação: 75 - IMPLANTAÇÃO DA ACADEMIA DA SAÚDE

Subação:

### Natureza da Despesa

Categoria econômica: 4 - Despesas de Capital

Grupo de despesa: 4 - Investimentos

Modalidade de aplicação: 90 - Aplicações Diretas

Elemento de despesa: 51 - Obras e Instalações

Fonte de recurso	Valores previstos:	Global	2018	2019	2020	2021	Total
3 - 03 - Receita de Imposto e de Transf. de Imp - Saúde		0,00	2.000,00	2.100,00	2.200,00	2.300,00	8.600,00
20 - 20 - Atenção Básica		0,00	1.000,00	1.100,00	1.200,00	1.300,00	4.600,00
<b>Total:</b>		<b>0,00</b>	<b>3.000,00</b>	<b>3.200,00</b>	<b>3.400,00</b>	<b>3.600,00</b>	<b>13.200,00</b>

**Ação:** 1.111 IMPLANTAÇÃO DE EQUIPAMENTOS PARA A PRÁTICA DE EXERCÍCIO FÍSICO NAS PRAÇAS PÚBLICAS DE SALGUEIRO

**Tipo:** 1 - Projetos

**Objetivo:** IMPLANTAÇÃO DE EQUIPAMENTOS PARA A PRÁTICA DE EXERCÍCIO FÍSICO NAS PRAÇAS PÚBLICAS DE SALGUEIRO

**Produto:** .

**Sigla:**

**Indicador (unidade de medida):** 32 - Serviços urbanos prestados a população (9 - Índice de Melhoria, IM)

Método de cálculo:

Método de avaliação:

**Despesa PPA:** 1794 - 2 . 8002 . 10 . 301 . 124 . 1.111 . 0 . 449052

### Estrutura Organizacional

Unidade gestora: 2 - Fundo Municipal de Saúde de Salgueiro

Órgão orçamentário: 8000 - SECRETARIA DE SAÚDE

Unidade orçamentária: 8002 - FUNDO MUNICIPAL DE SAÚDE

# Prefeitura Municipal de Salgueiro

RUA JOAQUIM SAMPAIO, 279 - N S DAS GRAÇAS - 56.000-000 - Salgueiro/ PE  
CNPJ: 11.361.243/0001-71

Usuário: Rostand

Chave de Autenticação  
1716-3162-081

Página  
400 / 918

## Despesa PPA por Programa e Ação

### Classificação Funcional

Função: 10 - Saúde  
Subfunção: 301 - Atenção Básica

### Estrutura Programática

Programa: 124 - PROMOÇÃO DA SAÚDE SALGUEIRO MAIS SAUDÁVEL  
Ação: 111 - IMPLANTAÇÃO DE EQUIPAMENTOS PARA A PRÁTICA DE EXERCÍCIO FÍSICO NAS PRAÇAS PÚBLICAS DE SALGUEIRO  
Subação:

### Natureza da Despesa

Categoria econômica: 4 - Despesas de Capital  
Grupo de despesa: 4 - Investimentos  
Modalidade de aplicação: 90 - Aplicações Diretas  
Elemento de despesa: 52 - Equipamentos e Material Permanente

Fonte de recurso	Valores previstos:	Global	2018	2019	2020	2021	Total
3 - 03 - Receita de Imposto e de Transf. de Imp - Saúde		0,00	8.000,00	9.000,00	9.500,00	10.000,00	36.500,00
20 - 20 - Atenção Básica		0,00	7.000,00	7.500,00	8.000,00	8.500,00	31.000,00
<b>Total:</b>		<b>0,00</b>	<b>15.000,00</b>	<b>16.500,00</b>	<b>17.500,00</b>	<b>18.500,00</b>	<b>67.500,00</b>

### Ação: 1.187 AQUISIÇÃO DE MÓVEIS, EQUIPAMENTOS E OUTROS MATERIAIS PERMANENTES

Tipo: 1 - Projetos

Objetivo: AQUISIÇÃO DE MÓVEIS, EQUIPAMENTOS E OUTROS MATERIAIS PERMANENTES

Produto: .

Sigla:

Indicador (unidade de medida): 37 - Programa de Apoio às Políticas Públicas e Áreas Especiais não é mensurado por indicador (4 - Não Aplica-se, NA, NA)

Método de cálculo: Não Aplica-se.

Método de avaliação: Não Aplica-se.

**Despesa PPA: 1760 - 2 . 8002 . 10 . 301 . 124 . 1.187 . 0 . 449052**

### Estrutura Organizacional

Unidade gestora: 2 - Fundo Municipal de Saúde de Salgueiro  
Órgão orçamentário: 8000 - SECRETARIA DE SAÚDE  
Unidade orçamentária: 8002 - FUNDO MUNICIPAL DE SAÚDE

### Classificação Funcional

Função: 10 - Saúde  
Subfunção: 301 - Atenção Básica

### Estrutura Programática

Programa: 124 - PROMOÇÃO DA SAÚDE SALGUEIRO MAIS SAUDÁVEL  
Ação: 187 - AQUISIÇÃO DE MÓVEIS, EQUIPAMENTOS E OUTROS MATERIAIS PERMANENTES  
Subação:

### Natureza da Despesa

Categoria econômica: 4 - Despesas de Capital  
Grupo de despesa: 4 - Investimentos  
Modalidade de aplicação: 90 - Aplicações Diretas  
Elemento de despesa: 52 - Equipamentos e Material Permanente

Fonte de recurso	Valores previstos:	Global	2018	2019	2020	2021	Total
3 - 03 - Receita de Imposto e de Transf. de Imp - Saúde		0,00	5.000,00	5.500,00	6.000,00	6.500,00	23.000,00
20 - 20 - Atenção Básica		0,00	3.000,00	3.200,00	3.300,00	3.500,00	13.000,00
<b>Total:</b>		<b>0,00</b>	<b>8.000,00</b>	<b>8.700,00</b>	<b>9.300,00</b>	<b>10.000,00</b>	<b>36.000,00</b>

### Ação: 1.198 AQUISIÇÃO DE MÓVEIS, MÁQUINAS, EQUIPAMENTOS E OUTROS MATERIAIS PERMANENTES

Tipo: 1 - Projetos

Objetivo: AQUISIÇÃO DE MÓVEIS, MÁQUINAS, EQUIPAMENTOS E OUTROS MATERIAIS PERMANENTES

Produto: .

Sigla:

Indicador (unidade de medida): 37 - Programa de Apoio às Políticas Públicas e Áreas Especiais não é mensurado por indicador (4 - Não Aplica-se, NA, NA)

Método de cálculo: Não Aplica-se.

Método de avaliação: Não Aplica-se.

# Prefeitura Municipal de Salgueiro

RUA JOAQUIM SAMPAIO, 279 - N S DAS GRAÇAS - 56.000-000 - Salgueiro/ PE  
CNPJ: 11.361.243/0001-71

Usuário: Rostand	Chave de Autenticação 1716-3162-081	Página 401 / 918
------------------	--	---------------------

## Despesa PPA por Programa e Ação

**Despesa PPA:** 497 - 2 . 8002 . 10 . 305 . 124 . 1.198 . 0 . 449052

### Estrutura Organizacional

Unidade gestora: 2 - Fundo Municipal de Saúde de Salgueiro  
Órgão orçamentário: 8000 - SECRETARIA DE SAÚDE  
Unidade orçamentária: 8002 - FUNDO MUNICIPAL DE SAÚDE

### Classificação Funcional

Função: 10 - Saúde  
Subfunção: 305 - Vigilância Epidemiológica

### Estrutura Programática

Programa: 124 - PROMOÇÃO DA SAÚDE SALGUEIRO MAIS SAUDÁVEL  
Ação: 198 - AQUISIÇÃO DE MÓVEIS, MÁQUINAS, EQUIPAMENTOS E OUTROS MATERIAIS PERMANENTES  
Subação:

### Natureza da Despesa

Categoria econômica: 4 - Despesas de Capital  
Grupo de despesa: 4 - Investimentos  
Modalidade de aplicação: 90 - Aplicações Diretas  
Elemento de despesa: 52 - Equipamentos e Material Permanente

Fonte de recurso	Valores previstos:	Global	2018	2019	2020	2021	Total
3 - 03 - Receita de Imposto e de Transf. de Imp - Saúde		0,00	3.000,00	3.200,00	3.300,00	3.400,00	12.900,00
23 - 23 - Vigilância em Saúde		0,00	1.000,00	1.100,00	1.200,00	1.300,00	4.600,00
<b>Total:</b>		<b>0,00</b>	<b>4.000,00</b>	<b>4.300,00</b>	<b>4.500,00</b>	<b>4.700,00</b>	<b>17.500,00</b>

**Ação:** 2.236 MANUTENÇÃO DO PROJETO DA ACADEMIA DE SAÚDE

Tipo: 2 - Atividades

Objetivo: MANUTENÇÃO DO PROJETO DA ACADEMIA DE SAÚDE

Produto: .

Sigla:

**Indicador (unidade de medida):** 37 - Programa de Apoio às Políticas Públicas e Áreas Especiais não é mensurado por indicador (4 - Não Aplica-se, NA, NA)

Método de cálculo: Não Aplica-se.

Método de avaliação: Não Aplica-se.

**Despesa PPA:** 1754 - 2 . 8002 . 10 . 301 . 124 . 2.236 . 0 . 339030

### Estrutura Organizacional

Unidade gestora: 2 - Fundo Municipal de Saúde de Salgueiro  
Órgão orçamentário: 8000 - SECRETARIA DE SAÚDE  
Unidade orçamentária: 8002 - FUNDO MUNICIPAL DE SAÚDE

### Classificação Funcional

Função: 10 - Saúde  
Subfunção: 301 - Atenção Básica

### Estrutura Programática

Programa: 124 - PROMOÇÃO DA SAÚDE SALGUEIRO MAIS SAUDÁVEL  
Ação: 236 - MANUTENÇÃO DO PROJETO DA ACADEMIA DE SAÚDE  
Subação:

### Natureza da Despesa

Categoria econômica: 3 - Despesas Correntes  
Grupo de despesa: 3 - Outras Despesas Correntes  
Modalidade de aplicação: 90 - Aplicações Diretas  
Elemento de despesa: 30 - Material de Consumo

Fonte de recurso	Valores previstos:	Global	2018	2019	2020	2021	Total
3 - 03 - Receita de Imposto e de Transf. de Imp - Saúde		0,00	3.000,00	3.200,00	3.300,00	3.500,00	13.000,00
20 - 20 - Atenção Básica		0,00	5.000,00	5.500,00	6.000,00	6.500,00	23.000,00
<b>Total:</b>		<b>0,00</b>	<b>8.000,00</b>	<b>8.700,00</b>	<b>9.300,00</b>	<b>10.000,00</b>	<b>36.000,00</b>

**Despesa PPA:** 1756 - 2 . 8002 . 10 . 301 . 124 . 2.236 . 0 . 339036

### Estrutura Organizacional

Unidade gestora: 2 - Fundo Municipal de Saúde de Salgueiro  
Órgão orçamentário: 8000 - SECRETARIA DE SAÚDE  
Unidade orçamentária: 8002 - FUNDO MUNICIPAL DE SAÚDE

### Classificação Funcional

Função: 10 - Saúde  
Subfunção: 301 - Atenção Básica

# Prefeitura Municipal de Salgueiro

RUA JOAQUIM SAMPAIO, 279 - N S DAS GRAÇAS - 56.000-000 - Salgueiro/ PE  
CNPJ: 11.361.243/0001-71

Usuário: Rostand

Chave de Autenticação  
1716-3162-081

Página  
402 / 918

## Despesa PPA por Programa e Ação

### Estrutura Programática

Programa: 124 - PROMOÇÃO DA SAÚDE SALGUEIRO MAIS SAUDÁVEL  
Ação: 236 - MANUTENÇÃO DO PROJETO DA ACADEMIA DE SAÚDE  
Subação:

### Natureza da Despesa

Categoria econômica: 3 - Despesas Correntes  
Grupo de despesa: 3 - Outras Despesas Correntes  
Modalidade de aplicação: 90 - Aplicações Diretas  
Elemento de despesa: 36 - Outros Serviços de Terceiros – Pessoa Física

Fonte de recurso	Valores previstos:	Global	2018	2019	2020	2021	Total
3 - 03 - Receita de Imposto e de Transf. de Imp - Saúde		0,00	20.000,00	22.000,00	23.000,00	24.000,00	89.000,00
20 - 20 - Atenção Básica		0,00	2.000,00	2.100,00	2.200,00	2.300,00	8.600,00
<b>Total:</b>		<b>0,00</b>	<b>22.000,00</b>	<b>24.100,00</b>	<b>25.200,00</b>	<b>26.300,00</b>	<b>97.600,00</b>

**Despesa PPA: 1758 - 2 . 8002 . 10 . 301 . 124 . 2.236 . 0 . 339039**

### Estrutura Organizacional

Unidade gestora: 2 - Fundo Municipal de Saúde de Salgueiro  
Órgão orçamentário: 8000 - SECRETARIA DE SAÚDE  
Unidade orçamentária: 8002 - FUNDO MUNICIPAL DE SAÚDE

### Classificação Funcional

Função: 10 - Saúde  
Subfunção: 301 - Atenção Básica

### Estrutura Programática

Programa: 124 - PROMOÇÃO DA SAÚDE SALGUEIRO MAIS SAUDÁVEL  
Ação: 236 - MANUTENÇÃO DO PROJETO DA ACADEMIA DE SAÚDE  
Subação:

### Natureza da Despesa

Categoria econômica: 3 - Despesas Correntes  
Grupo de despesa: 3 - Outras Despesas Correntes  
Modalidade de aplicação: 90 - Aplicações Diretas  
Elemento de despesa: 39 - Outros Serviços de Terceiros – Pessoa Jurídica

Fonte de recurso	Valores previstos:	Global	2018	2019	2020	2021	Total
3 - 03 - Receita de Imposto e de Transf. de Imp - Saúde		0,00	4.000,00	4.500,00	5.000,00	5.500,00	19.000,00
20 - 20 - Atenção Básica		0,00	3.000,00	3.200,00	3.300,00	3.500,00	13.000,00
<b>Total:</b>		<b>0,00</b>	<b>7.000,00</b>	<b>7.700,00</b>	<b>8.300,00</b>	<b>9.000,00</b>	<b>32.000,00</b>

**Ação: 2.237 MANUTENÇÃO DO PROGRAMA SAÚDE NA ESCOLA**

Tipo: 2 - Atividades

Objetivo: MANUTENÇÃO DO PROGRAMA SAÚDE NA ESCOLA

Produto: .

Sigla:

**Indicador (unidade de medida):** 25 - Serviços realizados na saúde (1 - UNIDADE , UNID.)

Método de cálculo:

Método de avaliação:

**Despesa PPA: 1736 - 2 . 8002 . 10 . 301 . 124 . 2.237 . 0 . 339030**

### Estrutura Organizacional

Unidade gestora: 2 - Fundo Municipal de Saúde de Salgueiro  
Órgão orçamentário: 8000 - SECRETARIA DE SAÚDE  
Unidade orçamentária: 8002 - FUNDO MUNICIPAL DE SAÚDE

### Classificação Funcional

Função: 10 - Saúde  
Subfunção: 301 - Atenção Básica

### Estrutura Programática

Programa: 124 - PROMOÇÃO DA SAÚDE SALGUEIRO MAIS SAUDÁVEL  
Ação: 237 - MANUTENÇÃO DO PROGRAMA SAÚDE NA ESCOLA  
Subação:

### Natureza da Despesa

Categoria econômica: 3 - Despesas Correntes  
Grupo de despesa: 3 - Outras Despesas Correntes  
Modalidade de aplicação: 90 - Aplicações Diretas  
Elemento de despesa: 30 - Material de Consumo

# Prefeitura Municipal de Salgueiro

RUA JOAQUIM SAMPAIO, 279 - N S DAS GRAÇAS - 56.000-000 - Salgueiro/ PE  
CNPJ: 11.361.243/0001-71

Usuário: Rostand

Chave de Autenticação  
1716-3162-081

Página  
403 / 918

## Despesa PPA por Programa e Ação

Fonte de recurso	Valores previstos:	Global	2018	2019	2020	2021	Total
3 - 03 - Receita de Imposto e de Transf. de Imp - Saúde		0,00	2.000,00	2.100,00	2.200,00	2.300,00	8.600,00
20 - 20 - Atenção Básica		0,00	2.000,00	2.100,00	2.200,00	2.300,00	8.600,00
<b>Total:</b>		<b>0,00</b>	<b>4.000,00</b>	<b>4.200,00</b>	<b>4.400,00</b>	<b>4.600,00</b>	<b>17.200,00</b>

**Despesa PPA: 1739 - 2 . 8002 . 10 . 301 . 124 . 2.237 . 0 . 339036**

### Estrutura Organizacional

Unidade gestora: 2 - Fundo Municipal de Saúde de Salgueiro

Órgão orçamentário: 8000 - SECRETARIA DE SAÚDE

Unidade orçamentária: 8002 - FUNDO MUNICIPAL DE SAÚDE

### Classificação Funcional

Função: 10 - Saúde

Subfunção: 301 - Atenção Básica

### Estrutura Programática

Programa: 124 - PROMOÇÃO DA SAÚDE SALGUEIRO MAIS SAUDÁVEL

Ação: 237 - MANUTENÇÃO DO PROGRAMA SAÚDE NA ESCOLA

Subação:

### Natureza da Despesa

Categoria econômica: 3 - Despesas Correntes

Grupo de despesa: 3 - Outras Despesas Correntes

Modalidade de aplicação: 90 - Aplicações Diretas

Elemento de despesa: 36 - Outros Serviços de Terceiros – Pessoa Física

Fonte de recurso	Valores previstos:	Global	2018	2019	2020	2021	Total
3 - 03 - Receita de Imposto e de Transf. de Imp - Saúde		0,00	2.000,00	2.100,00	2.200,00	2.300,00	8.600,00
20 - 20 - Atenção Básica		0,00	3.000,00	3.200,00	3.300,00	3.500,00	13.000,00
<b>Total:</b>		<b>0,00</b>	<b>5.000,00</b>	<b>5.300,00</b>	<b>5.500,00</b>	<b>5.800,00</b>	<b>21.600,00</b>

**Despesa PPA: 1741 - 2 . 8002 . 10 . 301 . 124 . 2.237 . 0 . 339039**

### Estrutura Organizacional

Unidade gestora: 2 - Fundo Municipal de Saúde de Salgueiro

Órgão orçamentário: 8000 - SECRETARIA DE SAÚDE

Unidade orçamentária: 8002 - FUNDO MUNICIPAL DE SAÚDE

### Classificação Funcional

Função: 10 - Saúde

Subfunção: 301 - Atenção Básica

### Estrutura Programática

Programa: 124 - PROMOÇÃO DA SAÚDE SALGUEIRO MAIS SAUDÁVEL

Ação: 237 - MANUTENÇÃO DO PROGRAMA SAÚDE NA ESCOLA

Subação:

### Natureza da Despesa

Categoria econômica: 3 - Despesas Correntes

Grupo de despesa: 3 - Outras Despesas Correntes

Modalidade de aplicação: 90 - Aplicações Diretas

Elemento de despesa: 39 - Outros Serviços de Terceiros – Pessoa Jurídica

Fonte de recurso	Valores previstos:	Global	2018	2019	2020	2021	Total
3 - 03 - Receita de Imposto e de Transf. de Imp - Saúde		0,00	3.000,00	3.200,00	3.300,00	3.400,00	12.900,00
20 - 20 - Atenção Básica		0,00	3.000,00	3.200,00	3.300,00	3.400,00	12.900,00
<b>Total:</b>		<b>0,00</b>	<b>6.000,00</b>	<b>6.400,00</b>	<b>6.600,00</b>	<b>6.800,00</b>	<b>25.800,00</b>

**Ação: 2.252 APOIO AS ATIVIDADES DE PROMOÇÃO DA SAÚDE**

Tipo: 2 - Atividades

Objetivo: APOIO AS ATIVIDADES DE PROMOÇÃO DA SAÚDE

Produto: .

Sigla:

**Indicador (unidade de medida):** 37 - Programa de Apoio às Políticas Públicas e Áreas Especiais não é mensurado por indicador (4 - Não Aplica-se, NA, NA)

Método de cálculo: Não Aplica-se.

Método de avaliação: Não Aplica-se.

**Despesa PPA: 484 - 2 . 8002 . 10 . 305 . 124 . 2.252 . 0 . 319013**

### Estrutura Organizacional

Unidade gestora: 2 - Fundo Municipal de Saúde de Salgueiro

Órgão orçamentário: 8000 - SECRETARIA DE SAÚDE

Unidade orçamentária: 8002 - FUNDO MUNICIPAL DE SAÚDE



# Prefeitura Municipal de Salgueiro

RUA JOAQUIM SAMPAIO, 279 - N S DAS GRAÇAS - 56.000-000 - Salgueiro/ PE  
CNPJ: 11.361.243/0001-71

Usuário: Rostand	Chave de Autenticação 1716-3162-081	Página 404 / 918
------------------	--	---------------------

## Despesa PPA por Programa e Ação

### Classificação Funcional

Função: 10 - Saúde  
Subfunção: 305 - Vigilância Epidemiológica

### Estrutura Programática

Programa: 124 - PROMOÇÃO DA SAÚDE SALGUEIRO MAIS SAUDÁVEL  
Ação: 252 - APOIO AS ATIVIDADES DE PROMOÇÃO DA SAÚDE  
Subação:

### Natureza da Despesa

Categoria econômica: 3 - Despesas Correntes  
Grupo de despesa: 1 - Pessoal e Encargos Sociais  
Modalidade de aplicação: 90 - Aplicações Diretas  
Elemento de despesa: 13 - Obrigações Patronais

Fonte de recurso	Valores previstos:	Global	2018	2019	2020	2021	Total
3 - 03 - Receita de Imposto e de Transf. de Imp - Saúde		0,00	2.000,00	2.100,00	2.200,00	2.300,00	8.600,00

**Total:** **0,00** **2.000,00** **2.100,00** **2.200,00** **2.300,00** **8.600,00**

**Despesa PPA:** **487 - 2 . 8002 . 10 . 305 . 124 . 2.252 . 0 . 319096**

### Estrutura Organizacional

Unidade gestora: 2 - Fundo Municipal de Saúde de Salgueiro  
Órgão orçamentário: 8000 - SECRETARIA DE SAÚDE  
Unidade orçamentária: 8002 - FUNDO MUNICIPAL DE SAÚDE

### Classificação Funcional

Função: 10 - Saúde  
Subfunção: 305 - Vigilância Epidemiológica

### Estrutura Programática

Programa: 124 - PROMOÇÃO DA SAÚDE SALGUEIRO MAIS SAUDÁVEL  
Ação: 252 - APOIO AS ATIVIDADES DE PROMOÇÃO DA SAÚDE  
Subação:

### Natureza da Despesa

Categoria econômica: 3 - Despesas Correntes  
Grupo de despesa: 1 - Pessoal e Encargos Sociais  
Modalidade de aplicação: 90 - Aplicações Diretas  
Elemento de despesa: 96 - Ressarcimento de Despesas de Pessoal Requisitado

Fonte de recurso	Valores previstos:	Global	2018	2019	2020	2021	Total
3 - 03 - Receita de Imposto e de Transf. de Imp - Saúde		0,00	2.000,00	2.100,00	2.200,00	2.300,00	8.600,00

**Total:** **0,00** **2.000,00** **2.100,00** **2.200,00** **2.300,00** **8.600,00**

**Despesa PPA:** **489 - 2 . 8002 . 10 . 305 . 124 . 2.252 . 0 . 339030**

### Estrutura Organizacional

Unidade gestora: 2 - Fundo Municipal de Saúde de Salgueiro  
Órgão orçamentário: 8000 - SECRETARIA DE SAÚDE  
Unidade orçamentária: 8002 - FUNDO MUNICIPAL DE SAÚDE

### Classificação Funcional

Função: 10 - Saúde  
Subfunção: 305 - Vigilância Epidemiológica

### Estrutura Programática

Programa: 124 - PROMOÇÃO DA SAÚDE SALGUEIRO MAIS SAUDÁVEL  
Ação: 252 - APOIO AS ATIVIDADES DE PROMOÇÃO DA SAÚDE  
Subação:

### Natureza da Despesa

Categoria econômica: 3 - Despesas Correntes  
Grupo de despesa: 3 - Outras Despesas Correntes  
Modalidade de aplicação: 90 - Aplicações Diretas  
Elemento de despesa: 30 - Material de Consumo

Fonte de recurso	Valores previstos:	Global	2018	2019	2020	2021	Total
3 - 03 - Receita de Imposto e de Transf. de Imp - Saúde		0,00	2.000,00	2.100,00	2.200,00	2.300,00	8.600,00
23 - 23 - Vigilância em Saúde		0,00	3.000,00	3.200,00	3.300,00	3.400,00	12.900,00

**Total:** **0,00** **5.000,00** **5.300,00** **5.500,00** **5.700,00** **21.500,00**

**Despesa PPA:** **491 - 2 . 8002 . 10 . 305 . 124 . 2.252 . 0 . 339036**

### Estrutura Organizacional

Unidade gestora: 2 - Fundo Municipal de Saúde de Salgueiro  
Órgão orçamentário: 8000 - SECRETARIA DE SAÚDE  
Unidade orçamentária: 8002 - FUNDO MUNICIPAL DE SAÚDE

# Prefeitura Municipal de Salgueiro

RUA JOAQUIM SAMPAIO, 279 - N S DAS GRAÇAS - 56.000-000 - Salgueiro/ PE  
CNPJ: 11.361.243/0001-71

Usuário: Rostand

Chave de Autenticação  
1716-3162-081

Página  
405 / 918

## Despesa PPA por Programa e Ação

### Classificação Funcional

Função: 10 - Saúde  
Subfunção: 305 - Vigilância Epidemiológica

### Estrutura Programática

Programa: 124 - PROMOÇÃO DA SAÚDE SALGUEIRO MAIS SAUDÁVEL  
Ação: 252 - APOIO AS ATIVIDADES DE PROMOÇÃO DA SAÚDE  
Subação:

### Natureza da Despesa

Categoria econômica: 3 - Despesas Correntes  
Grupo de despesa: 3 - Outras Despesas Correntes  
Modalidade de aplicação: 90 - Aplicações Diretas  
Elemento de despesa: 36 - Outros Serviços de Terceiros – Pessoa Física

Fonte de recurso	Valores previstos:	Global	2018	2019	2020	2021	Total
3 - 03 - Receita de Imposto e de Transf. de Imp - Saúde		0,00	30.000,00	32.000,00	33.000,00	34.000,00	129.000,00
23 - 23 - Vigilância em Saúde		0,00	2.000,00	2.100,00	2.200,00	2.300,00	8.600,00
<b>Total:</b>		<b>0,00</b>	<b>32.000,00</b>	<b>34.100,00</b>	<b>35.200,00</b>	<b>36.300,00</b>	<b>137.600,00</b>

**Despesa PPA: 493 - 2 . 8002 . 10 . 305 . 124 . 2.252 . 0 . 339039**

### Estrutura Organizacional

Unidade gestora: 2 - Fundo Municipal de Saúde de Salgueiro  
Órgão orçamentário: 8000 - SECRETARIA DE SAÚDE  
Unidade orçamentária: 8002 - FUNDO MUNICIPAL DE SAÚDE

### Classificação Funcional

Função: 10 - Saúde  
Subfunção: 305 - Vigilância Epidemiológica

### Estrutura Programática

Programa: 124 - PROMOÇÃO DA SAÚDE SALGUEIRO MAIS SAUDÁVEL  
Ação: 252 - APOIO AS ATIVIDADES DE PROMOÇÃO DA SAÚDE  
Subação:

### Natureza da Despesa

Categoria econômica: 3 - Despesas Correntes  
Grupo de despesa: 3 - Outras Despesas Correntes  
Modalidade de aplicação: 90 - Aplicações Diretas  
Elemento de despesa: 39 - Outros Serviços de Terceiros – Pessoa Jurídica

Fonte de recurso	Valores previstos:	Global	2018	2019	2020	2021	Total
3 - 03 - Receita de Imposto e de Transf. de Imp - Saúde		0,00	1.000,00	1.100,00	1.200,00	1.300,00	4.600,00
23 - 23 - Vigilância em Saúde		0,00	3.000,00	3.200,00	3.300,00	3.400,00	12.900,00
<b>Total:</b>		<b>0,00</b>	<b>4.000,00</b>	<b>4.300,00</b>	<b>4.500,00</b>	<b>4.700,00</b>	<b>17.500,00</b>

# Prefeitura Municipal de Salgueiro

RUA JOAQUIM SAMPAIO, 279 - N S DAS GRAÇAS - 56.000-000 - Salgueiro/ PE  
CNPJ: 11.361.243/0001-71

Usuário: Rostand

Chave de Autenticação

1716-3162-081

Página

406 / 918

## Despesa PPA por Programa e Ação

<b>Programa:</b>	<b>126 - VIGILÂNCIA NUTRICIONAL</b>
<b>Objetivo:</b>	Atender as necessidades nutricionais dos alunos durante sua permanência em sala de aula, contribuindo para o crescimento, o desenvolvimento, a aprendizagem e o rendimento escolar dos estudantes, bem como a formação de hábitos alimentares saudáveis.
<b>Problema:</b>	COMBATER A DESNUTRIÇÃO E O FRACASSO ESCOLAR BEM COMO CUMPRIR COM O DIREITO ESTABELECIDO DE ACORDO COM AS POLÍTICAS PÚBLICAS.
<b>Justificativa:</b>	ASEGURAR OS RESULTADOS E O SUCESSO DO CONJUNTO DE AÇÕES GERENCIADAS, TORNAR EFICIENTE E EFICAZES A SUA GESTÃO, SUPERVISÃO, ACOMPANHAMENTO E AVALIAÇÃO DE MODO A MONITORAR O CUMPRIMENTO DAS METAS ESTABELECIDAS.
<b>Público alvo:</b>	ALUNOS DA REDE DE ENSINO
<b>Tipo:</b>	1 - Finalístico
<b>Responsável:</b>	1 - CLEBEL DE SOUZA CORDEIRO
<b>Horizonte temporal:</b>	Contínuo
<b>Fonte de financiamento:</b>	( ) Seguridade Social (X) Fiscal
<b>Macro objetivo:</b>	

### Indicador (unidade de medida):

**Ação:** **2.67 MANUTENÇÃO DA MERENDA ESCOLAR - ENSINO FUNDAMENTAL**

**Tipo:** 2 - Atividades

**Objetivo:** MANUTENÇÃO DA MERENDA ESCOLAR - ENSINO FUNDAMENTAL

**Produto:** .

**Sigla:**

**Indicador (unidade de medida):** 26 - Números de estudantes atendidos (1 - UNIDADE , UNID.)

Método de cálculo:

Método de avaliação:

**Despesa PPA:** **976 - 7 . 6002 . 12 . 306 . 126 . 2.67 . 0 . 339030**

#### Estrutura Organizacional

Unidade gestora: 7 - Fundo Municipal de Educação de Salgueiro

Órgão orçamentário: 6000 - SECRETARIA DE EDUCAÇÃO

Unidade orçamentária: 6002 - FUNDO MUNICIPAL DE EDUCAÇÃO

#### Classificação Funcional

Função: 12 - Educação

Subfunção: 306 - Alimentação e Nutrição

#### Estrutura Programática

Programa: 126 - VIGILÂNCIA NUTRICIONAL

Ação: 67 - MANUTENÇÃO DA MERENDA ESCOLAR - ENSINO FUNDAMENTAL

Subação:

#### Natureza da Despesa

Categoria econômica: 3 - Despesas Correntes

Grupo de despesa: 3 - Outras Despesas Correntes

Modalidade de aplicação: 90 - Aplicações Diretas

Elemento de despesa: 30 - Material de Consumo

Fonte de recurso	Valores previstos:	Global	2018	2019	2020	2021	Total
2 - 02 - Impostos e Transferências MDE		0,00	750.000,00	780.000,00	700.000,00	700.000,00	2.930.000,00
10 - 10 - PNAE		0,00	452.000,00	473.625,00	500.000,00	520.000,00	1.945.625,00
<b>Total:</b>		<b>0,00</b>	<b>1.202.000,00</b>	<b>1.253.625,00</b>	<b>1.200.000,00</b>	<b>1.220.000,00</b>	<b>4.875.625,00</b>

**Despesa PPA:** **980 - 7 . 6002 . 12 . 306 . 126 . 2.67 . 0 . 339036**

#### Estrutura Organizacional

Unidade gestora: 7 - Fundo Municipal de Educação de Salgueiro

Órgão orçamentário: 6000 - SECRETARIA DE EDUCAÇÃO

Unidade orçamentária: 6002 - FUNDO MUNICIPAL DE EDUCAÇÃO

#### Classificação Funcional

Função: 12 - Educação

Subfunção: 306 - Alimentação e Nutrição

#### Estrutura Programática

Programa: 126 - VIGILÂNCIA NUTRICIONAL

Ação: 67 - MANUTENÇÃO DA MERENDA ESCOLAR - ENSINO FUNDAMENTAL

Subação:

# Prefeitura Municipal de Salgueiro

RUA JOAQUIM SAMPAIO, 279 - N S DAS GRAÇAS - 56.000-000 - Salgueiro/ PE  
CNPJ: 11.361.243/0001-71

Usuário: Rostand

Chave de Autenticação  
1716-3162-081

Página  
407 / 918

## Despesa PPA por Programa e Ação

### Natureza da Despesa

Categoria econômica: 3 - Despesas Correntes  
Grupo de despesa: 3 - Outras Despesas Correntes  
Modalidade de aplicação: 90 - Aplicações Diretas  
Elemento de despesa: 36 - Outros Serviços de Terceiros – Pessoa Física

Fonte de recurso	Valores previstos:	Global	2018	2019	2020	2021	Total
2 - 02 - Impostos e Transferências MDE		0,00	35.000,00	40.000,00	45.000,00	50.000,00	170.000,00
10 - 10 - PNAE		0,00	5.000,00	5.000,00	5.500,00	6.000,00	21.500,00
<b>Total:</b>		<b>0,00</b>	<b>40.000,00</b>	<b>45.000,00</b>	<b>50.500,00</b>	<b>56.000,00</b>	<b>191.500,00</b>

**Despesa PPA: 984 - 7 . 6002 . 12 . 306 . 126 . 2.67 . 0 . 339039**

### Estrutura Organizacional

Unidade gestora: 7 - Fundo Municipal de Educação de Salgueiro  
Órgão orçamentário: 6000 - SECRETARIA DE EDUCAÇÃO  
Unidade orçamentária: 6002 - FUNDO MUNICIPAL DE EDUCAÇÃO

### Classificação Funcional

Função: 12 - Educação  
Subfunção: 306 - Alimentação e Nutrição

### Estrutura Programática

Programa: 126 - VIGILÂNCIA NUTRICIONAL  
Ação: 67 - MANUTENÇÃO DA MERENDA ESCOLAR - ENSINO FUNDAMENTAL  
Subação:

### Natureza da Despesa

Categoria econômica: 3 - Despesas Correntes  
Grupo de despesa: 3 - Outras Despesas Correntes  
Modalidade de aplicação: 90 - Aplicações Diretas  
Elemento de despesa: 39 - Outros Serviços de Terceiros – Pessoa Jurídica

Fonte de recurso	Valores previstos:	Global	2018	2019	2020	2021	Total
2 - 02 - Impostos e Transferências MDE		0,00	90.000,00	95.000,00	100.000,00	155.000,00	440.000,00
10 - 10 - PNAE		0,00	2.000,00	2.170,00	2.500,00	3.000,00	9.670,00
<b>Total:</b>		<b>0,00</b>	<b>92.000,00</b>	<b>97.170,00</b>	<b>102.500,00</b>	<b>158.000,00</b>	<b>449.670,00</b>

**Ação: 2.68 MANUTENÇÃO DA MERENDA ESCOLAR - QUILOMBOLA**

Tipo: 2 - Atividades

Objetivo: MANUTENÇÃO DA MERENDA ESCOLAR - QUILOMBOLA

Produto: .

Sigla:

**Indicador (unidade de medida):** 26 - Números de estudantes atendidos (1 - UNIDADE , UNID.)

Método de cálculo:

Método de avaliação:

**Despesa PPA: 1001 - 7 . 6002 . 12 . 306 . 126 . 2.68 . 0 . 339030**

### Estrutura Organizacional

Unidade gestora: 7 - Fundo Municipal de Educação de Salgueiro  
Órgão orçamentário: 6000 - SECRETARIA DE EDUCAÇÃO  
Unidade orçamentária: 6002 - FUNDO MUNICIPAL DE EDUCAÇÃO

### Classificação Funcional

Função: 12 - Educação  
Subfunção: 306 - Alimentação e Nutrição

### Estrutura Programática

Programa: 126 - VIGILÂNCIA NUTRICIONAL  
Ação: 68 - MANUTENÇÃO DA MERENDA ESCOLAR - QUILOMBOLA  
Subação:

### Natureza da Despesa

Categoria econômica: 3 - Despesas Correntes  
Grupo de despesa: 3 - Outras Despesas Correntes  
Modalidade de aplicação: 90 - Aplicações Diretas  
Elemento de despesa: 30 - Material de Consumo

Fonte de recurso	Valores previstos:	Global	2018	2019	2020	2021	Total
2 - 02 - Impostos e Transferências MDE		0,00	150.000,00	160.000,00	170.000,00	180.000,00	660.000,00
10 - 10 - PNAE		0,00	100.000,00	105.000,00	110.000,00	120.000,00	435.000,00
<b>Total:</b>		<b>0,00</b>	<b>250.000,00</b>	<b>265.000,00</b>	<b>280.000,00</b>	<b>300.000,00</b>	<b>1.095.000,00</b>

# Prefeitura Municipal de Salgueiro

RUA JOAQUIM SAMPAIO, 279 - N S DAS GRAÇAS - 56.000-000 - Salgueiro/ PE  
CNPJ: 11.361.243/0001-71

Usuário: Rostand

Chave de Autenticação  
1716-3162-081

Página  
408 / 918

## Despesa PPA por Programa e Ação

**Despesa PPA:** 1003 - 7 . 6002 . 12 . 306 . 126 . 2.68 . 0 . 339036

**Estrutura Organizacional**

Unidade gestora: 7 - Fundo Municipal de Educação de Salgueiro  
Órgão orçamentário: 6000 - SECRETARIA DE EDUCAÇÃO  
Unidade orçamentária: 6002 - FUNDO MUNICIPAL DE EDUCAÇÃO

**Classificação Funcional**

Função: 12 - Educação  
Subfunção: 306 - Alimentação e Nutrição

**Estrutura Programática**

Programa: 126 - VIGILÂNCIA NUTRICIONAL  
Ação: 68 - MANUTENÇÃO DA MERENDA ESCOLAR - QUILOMBOLA  
Subação:

**Natureza da Despesa**

Categoria econômica: 3 - Despesas Correntes  
Grupo de despesa: 3 - Outras Despesas Correntes  
Modalidade de aplicação: 90 - Aplicações Diretas  
Elemento de despesa: 36 - Outros Serviços de Terceiros – Pessoa Física

Fonte de recurso	Valores previstos:	Global	2018	2019	2020	2021	Total
2 - 02 - Impostos e Transferências MDE		0,00	2.000,00	3.675,00	4.000,00	4.500,00	14.175,00
<b>Total:</b>		<b>0,00</b>	<b>2.000,00</b>	<b>3.675,00</b>	<b>4.000,00</b>	<b>4.500,00</b>	<b>14.175,00</b>

**Despesa PPA:** 1004 - 7 . 6002 . 12 . 306 . 126 . 2.68 . 0 . 339039

**Estrutura Organizacional**

Unidade gestora: 7 - Fundo Municipal de Educação de Salgueiro  
Órgão orçamentário: 6000 - SECRETARIA DE EDUCAÇÃO  
Unidade orçamentária: 6002 - FUNDO MUNICIPAL DE EDUCAÇÃO

**Classificação Funcional**

Função: 12 - Educação  
Subfunção: 306 - Alimentação e Nutrição

**Estrutura Programática**

Programa: 126 - VIGILÂNCIA NUTRICIONAL  
Ação: 68 - MANUTENÇÃO DA MERENDA ESCOLAR - QUILOMBOLA  
Subação:

**Natureza da Despesa**

Categoria econômica: 3 - Despesas Correntes  
Grupo de despesa: 3 - Outras Despesas Correntes  
Modalidade de aplicação: 90 - Aplicações Diretas  
Elemento de despesa: 39 - Outros Serviços de Terceiros – Pessoa Jurídica

Fonte de recurso	Valores previstos:	Global	2018	2019	2020	2021	Total
2 - 02 - Impostos e Transferências MDE		0,00	2.000,00	2.500,00	3.000,00	3.500,00	11.000,00
<b>Total:</b>		<b>0,00</b>	<b>2.000,00</b>	<b>2.500,00</b>	<b>3.000,00</b>	<b>3.500,00</b>	<b>11.000,00</b>

**Ação:** 2.69 MANUTENÇÃO DA MERENDA ESCOLAR - MAIS EDUCAÇÃO

Tipo: 2 - Atividades

Objetivo: MANUTENÇÃO DA MERENDA ESCOLAR - MAIS EDUCAÇÃO

Produto: .

Sigla:

**Indicador (unidade de medida):** 26 - Números de estudantes atendidos (1 - UNIDADE , UNID.)

Método de cálculo:

Método de avaliação:

**Despesa PPA:** 1006 - 7 . 6002 . 12 . 306 . 126 . 2.69 . 0 . 339030

**Estrutura Organizacional**

Unidade gestora: 7 - Fundo Municipal de Educação de Salgueiro  
Órgão orçamentário: 6000 - SECRETARIA DE EDUCAÇÃO  
Unidade orçamentária: 6002 - FUNDO MUNICIPAL DE EDUCAÇÃO

**Classificação Funcional**

Função: 12 - Educação  
Subfunção: 306 - Alimentação e Nutrição

**Estrutura Programática**

Programa: 126 - VIGILÂNCIA NUTRICIONAL  
Ação: 69 - MANUTENÇÃO DA MERENDA ESCOLAR - MAIS EDUCAÇÃO  
Subação:

# Prefeitura Municipal de Salgueiro

RUA JOAQUIM SAMPAIO, 279 - N S DAS GRAÇAS - 56.000-000 - Salgueiro/ PE  
CNPJ: 11.361.243/0001-71

Usuário: Rostand	Chave de Autenticação 1716-3162-081	Página 409 / 918
------------------	--	---------------------

## Despesa PPA por Programa e Ação

### Natureza da Despesa

Categoria econômica: 3 - Despesas Correntes  
Grupo de despesa: 3 - Outras Despesas Correntes  
Modalidade de aplicação: 90 - Aplicações Diretas  
Elemento de despesa: 30 - Material de Consumo

Fonte de recurso	Valores previstos:	Global	2018	2019	2020	2021	Total
2 - 02 - Impostos e Transferências MDE		0,00	70.000,00	80.000,00	85.000,00	90.000,00	325.000,00
10 - 10 - PNAE		0,00	85.000,00	95.000,00	100.000,00	110.000,00	390.000,00
<b>Total:</b>		<b>0,00</b>	<b>155.000,00</b>	<b>175.000,00</b>	<b>185.000,00</b>	<b>200.000,00</b>	<b>715.000,00</b>

**Ação:** 2.78 MANUTENÇÃO DA MERENDA ESCOLAR - PRÉ-ESCOLA

**Tipo:** 2 - Atividades

**Objetivo:** MANUTENÇÃO DA MERENDA ESCOLAR - PRÉ-ESCOLA

**Produto:** MANUTENÇÃO DA MERENDA ESCOLAR - PRÉ-ESCOLA

**Sigla:**

**Indicador (unidade de medida):** 26 - Números de estudantes atendidos (1 - UNIDADE , UNID.)

Método de cálculo:

Método de avaliação:

**Despesa PPA:** 1250 - 7 . 6002 . 12 . 306 . 126 . 2.78 . 0 . 339030

### Estrutura Organizacional

Unidade gestora: 7 - Fundo Municipal de Educação de Salgueiro  
Órgão orçamentário: 6000 - SECRETARIA DE EDUCAÇÃO  
Unidade orçamentária: 6002 - FUNDO MUNICIPAL DE EDUCAÇÃO

### Classificação Funcional

Função: 12 - Educação  
Subfunção: 306 - Alimentação e Nutrição

### Estrutura Programática

Programa: 126 - VIGILÂNCIA NUTRICIONAL  
Ação: 78 - MANUTENÇÃO DA MERENDA ESCOLAR - PRÉ-ESCOLA  
Subação:

### Natureza da Despesa

Categoria econômica: 3 - Despesas Correntes  
Grupo de despesa: 3 - Outras Despesas Correntes  
Modalidade de aplicação: 90 - Aplicações Diretas  
Elemento de despesa: 30 - Material de Consumo

Fonte de recurso	Valores previstos:	Global	2018	2019	2020	2021	Total
2 - 02 - Impostos e Transferências MDE		0,00	250.000,00	160.000,00	170.000,00	180.000,00	760.000,00
10 - 10 - PNAE		0,00	115.000,00	125.000,00	140.500,00	152.000,00	532.500,00
<b>Total:</b>		<b>0,00</b>	<b>365.000,00</b>	<b>285.000,00</b>	<b>310.500,00</b>	<b>332.000,00</b>	<b>1.292.500,00</b>

**Despesa PPA:** 1254 - 7 . 6002 . 12 . 306 . 126 . 2.78 . 0 . 339036

### Estrutura Organizacional

Unidade gestora: 7 - Fundo Municipal de Educação de Salgueiro  
Órgão orçamentário: 6000 - SECRETARIA DE EDUCAÇÃO  
Unidade orçamentária: 6002 - FUNDO MUNICIPAL DE EDUCAÇÃO

### Classificação Funcional

Função: 12 - Educação  
Subfunção: 306 - Alimentação e Nutrição

### Estrutura Programática

Programa: 126 - VIGILÂNCIA NUTRICIONAL  
Ação: 78 - MANUTENÇÃO DA MERENDA ESCOLAR - PRÉ-ESCOLA  
Subação:

### Natureza da Despesa

Categoria econômica: 3 - Despesas Correntes  
Grupo de despesa: 3 - Outras Despesas Correntes  
Modalidade de aplicação: 90 - Aplicações Diretas  
Elemento de despesa: 36 - Outros Serviços de Terceiros – Pessoa Física

Fonte de recurso	Valores previstos:	Global	2018	2019	2020	2021	Total
2 - 02 - Impostos e Transferências MDE		0,00	5.000,00	5.500,00	6.000,00	6.500,00	23.000,00
<b>Total:</b>		<b>0,00</b>	<b>5.000,00</b>	<b>5.500,00</b>	<b>6.000,00</b>	<b>6.500,00</b>	<b>23.000,00</b>

# Prefeitura Municipal de Salgueiro

RUA JOAQUIM SAMPAIO, 279 - N S DAS GRAÇAS - 56.000-000 - Salgueiro/ PE  
CNPJ: 11.361.243/0001-71

Usuário: Rostand

Chave de Autenticação  
1716-3162-081

Página  
410 / 918

## Despesa PPA por Programa e Ação

**Despesa PPA:** 1258 - 7 . 6002 . 12 . 306 . 126 . 2.78 . 0 . 339039

### Estrutura Organizacional

Unidade gestora: 7 - Fundo Municipal de Educação de Salgueiro  
Órgão orçamentário: 6000 - SECRETARIA DE EDUCAÇÃO  
Unidade orçamentária: 6002 - FUNDO MUNICIPAL DE EDUCAÇÃO

### Classificação Funcional

Função: 12 - Educação  
Subfunção: 306 - Alimentação e Nutrição

### Estrutura Programática

Programa: 126 - VIGILÂNCIA NUTRICIONAL  
Ação: 78 - MANUTENÇÃO DA MERENDA ESCOLAR - PRÉ-ESCOLA  
Subação:

### Natureza da Despesa

Categoria econômica: 3 - Despesas Correntes  
Grupo de despesa: 3 - Outras Despesas Correntes  
Modalidade de aplicação: 90 - Aplicações Diretas  
Elemento de despesa: 39 - Outros Serviços de Terceiros – Pessoa Jurídica

Fonte de recurso	Valores previstos:	Global	2018	2019	2020	2021	Total
2 - 02 - Impostos e Transferências MDE		0,00	3.000,00	3.500,00	4.000,00	4.500,00	15.000,00
<b>Total:</b>		<b>0,00</b>	<b>3.000,00</b>	<b>3.500,00</b>	<b>4.000,00</b>	<b>4.500,00</b>	<b>15.000,00</b>

**Ação:** 2.83 MANUTENÇÃO DA MERENDA ESCOLAR - EDUCAÇÃO DE JOVENS E ADULTOS

Tipo: 2 - Atividades

Objetivo: MANUTENÇÃO DA MERENDA ESCOLAR - EDUCAÇÃO DE JOVENS E ADULTOS

Produto: .

Sigla:

**Indicador (unidade de medida):** 37 - Programa de Apoio às Políticas Públicas e Áreas Especiais não é mensurado por indicador (4 - Não Aplica-se, NA, NA)

Método de cálculo: Não Aplica-se.

Método de avaliação: Não Aplica-se.

**Despesa PPA:** 1385 - 7 . 6002 . 12 . 306 . 126 . 2.83 . 0 . 339030

### Estrutura Organizacional

Unidade gestora: 7 - Fundo Municipal de Educação de Salgueiro  
Órgão orçamentário: 6000 - SECRETARIA DE EDUCAÇÃO  
Unidade orçamentária: 6002 - FUNDO MUNICIPAL DE EDUCAÇÃO

### Classificação Funcional

Função: 12 - Educação  
Subfunção: 306 - Alimentação e Nutrição

### Estrutura Programática

Programa: 126 - VIGILÂNCIA NUTRICIONAL  
Ação: 83 - MANUTENÇÃO DA MERENDA ESCOLAR - EDUCAÇÃO DE JOVENS E ADULTOS  
Subação:

### Natureza da Despesa

Categoria econômica: 3 - Despesas Correntes  
Grupo de despesa: 3 - Outras Despesas Correntes  
Modalidade de aplicação: 90 - Aplicações Diretas  
Elemento de despesa: 30 - Material de Consumo

Fonte de recurso	Valores previstos:	Global	2018	2019	2020	2021	Total
2 - 02 - Impostos e Transferências MDE		0,00	70.000,00	80.000,00	85.000,00	90.000,00	325.000,00
10 - 10 - PNAE		0,00	30.000,00	32.000,00	35.000,00	38.000,00	135.000,00
<b>Total:</b>		<b>0,00</b>	<b>100.000,00</b>	<b>112.000,00</b>	<b>120.000,00</b>	<b>128.000,00</b>	<b>460.000,00</b>

**Despesa PPA:** 1387 - 7 . 6002 . 12 . 306 . 126 . 2.83 . 0 . 339036

### Estrutura Organizacional

Unidade gestora: 7 - Fundo Municipal de Educação de Salgueiro  
Órgão orçamentário: 6000 - SECRETARIA DE EDUCAÇÃO  
Unidade orçamentária: 6002 - FUNDO MUNICIPAL DE EDUCAÇÃO

### Classificação Funcional

Função: 12 - Educação  
Subfunção: 306 - Alimentação e Nutrição

# Prefeitura Municipal de Salgueiro

RUA JOAQUIM SAMPAIO, 279 - N S DAS GRAÇAS - 56.000-000 - Salgueiro/ PE  
CNPJ: 11.361.243/0001-71

Usuário: Rostand	Chave de Autenticação 1716-3162-081	Página 411 / 918
------------------	--	---------------------

## Despesa PPA por Programa e Ação

### Estrutura Programática

Programa: 126 - VIGILÂNCIA NUTRICIONAL  
Ação: 83 - MANUTENÇÃO DA MERENDA ESCOLAR - EDUCAÇÃO DE JOVENS E ADULTOS  
Subação:

### Natureza da Despesa

Categoria econômica: 3 - Despesas Correntes  
Grupo de despesa: 3 - Outras Despesas Correntes  
Modalidade de aplicação: 90 - Aplicações Diretas  
Elemento de despesa: 36 - Outros Serviços de Terceiros – Pessoa Física

Fonte de recurso	Valores previstos:	Global	2018	2019	2020	2021	Total
2 - 02 - Impostos e Transferências MDE		0,00	1.000,00	1.500,00	2.000,00	2.500,00	7.000,00
<b>Total:</b>		<b>0,00</b>	<b>1.000,00</b>	<b>1.500,00</b>	<b>2.000,00</b>	<b>2.500,00</b>	<b>7.000,00</b>

**Despesa PPA: 1389 - 7 . 6002 . 12 . 306 . 126 . 2.83 . 0 . 339039**

### Estrutura Organizacional

Unidade gestora: 7 - Fundo Municipal de Educação de Salgueiro  
Órgão orçamentário: 6000 - SECRETARIA DE EDUCAÇÃO  
Unidade orçamentária: 6002 - FUNDO MUNICIPAL DE EDUCAÇÃO

### Classificação Funcional

Função: 12 - Educação  
Subfunção: 306 - Alimentação e Nutrição

### Estrutura Programática

Programa: 126 - VIGILÂNCIA NUTRICIONAL  
Ação: 83 - MANUTENÇÃO DA MERENDA ESCOLAR - EDUCAÇÃO DE JOVENS E ADULTOS  
Subação:

### Natureza da Despesa

Categoria econômica: 3 - Despesas Correntes  
Grupo de despesa: 3 - Outras Despesas Correntes  
Modalidade de aplicação: 90 - Aplicações Diretas  
Elemento de despesa: 39 - Outros Serviços de Terceiros – Pessoa Jurídica

Fonte de recurso	Valores previstos:	Global	2018	2019	2020	2021	Total
2 - 02 - Impostos e Transferências MDE		0,00	1.000,00	1.500,00	2.000,00	2.500,00	7.000,00
<b>Total:</b>		<b>0,00</b>	<b>1.000,00</b>	<b>1.500,00</b>	<b>2.000,00</b>	<b>2.500,00</b>	<b>7.000,00</b>

**Ação: 2.86 MANUTENÇÃO DA MERENDA ESCOLAR PARA O ATENDIMENTO A EDUCAÇÃO ESPECIAL - AEE**

Tipo: 2 - Atividades

Objetivo: MANUTENÇÃO DA MERENDA ESCOLAR PARA O ATENDIMENTO A EDUCAÇÃO ESPECIAL - AEE

Produto: .

Sigla:

**Indicador (unidade de medida):** 26 - Números de estudantes atendidos (1 - UNIDADE , UNID.)

Método de cálculo:

Método de avaliação:

**Despesa PPA: 1430 - 7 . 6002 . 12 . 306 . 126 . 2.86 . 0 . 339030**

### Estrutura Organizacional

Unidade gestora: 7 - Fundo Municipal de Educação de Salgueiro  
Órgão orçamentário: 6000 - SECRETARIA DE EDUCAÇÃO  
Unidade orçamentária: 6002 - FUNDO MUNICIPAL DE EDUCAÇÃO

### Classificação Funcional

Função: 12 - Educação  
Subfunção: 306 - Alimentação e Nutrição

### Estrutura Programática

Programa: 126 - VIGILÂNCIA NUTRICIONAL  
Ação: 86 - MANUTENÇÃO DA MERENDA ESCOLAR PARA O ATENDIMENTO A EDUCAÇÃO ESPECIAL - AEE  
Subação:

### Natureza da Despesa

Categoria econômica: 3 - Despesas Correntes  
Grupo de despesa: 3 - Outras Despesas Correntes  
Modalidade de aplicação: 90 - Aplicações Diretas  
Elemento de despesa: 30 - Material de Consumo

Fonte de recurso	Valores previstos:	Global	2018	2019	2020	2021	Total
2 - 02 - Impostos e Transferências MDE		0,00	15.000,00	20.000,00	22.000,00	23.000,00	80.000,00
10 - 10 - PNAE		0,00	6.000,00	6.510,00	7.000,00	7.500,00	27.010,00



# Prefeitura Municipal de Salgueiro

RUA JOAQUIM SAMPAIO, 279 - N S DAS GRAÇAS - 56.000-000 - Salgueiro/ PE  
CNPJ: 11.361.243/0001-71

Usuário: Rostand

Chave de Autenticação  
1716-3162-081

Página  
412 / 918

## Despesa PPA por Programa e Ação

<b>Total:</b>	<b>0,00</b>	<b>21.000,00</b>	<b>26.510,00</b>	<b>29.000,00</b>	<b>30.500,00</b>	<b>107.010,00</b>
---------------	-------------	------------------	------------------	------------------	------------------	-------------------

**Ação:** 2.253 MANUTENÇÃO DAS ATIVIDADES DO PROGRAMA ALIMENTAÇÃO NUTRICIONAL

Tipo: 2 - Atividades

Objetivo: MANUTENÇÃO DAS ATIVIDADES DO PROGRAMA ALIMENTAÇÃO NUTRICIONAL

Produto: .

Sigla:

**Indicador (unidade de medida):** 20 - Despesa Per capita com Saúde (1 - UNIDADE , UNID.)

Método de cálculo: Despesa Per capita com Saúde

Método de avaliação: Despesa Per capita com Saúde

**Despesa PPA:** 500 - 2 . 8002 . 10 . 306 . 126 . 2.253 . 0 . 339030

### Estrutura Organizacional

Unidade gestora: 2 - Fundo Municipal de Saúde de Salgueiro

Órgão orçamentário: 8000 - SECRETARIA DE SAÚDE

Unidade orçamentária: 8002 - FUNDO MUNICIPAL DE SAÚDE

### Classificação Funcional

Função: 10 - Saúde

Subfunção: 306 - Alimentação e Nutrição

### Estrutura Programática

Programa: 126 - VIGILÂNCIA NUTRICIONAL

Ação: 253 - MANUTENÇÃO DAS ATIVIDADES DO PROGRAMA ALIMENTAÇÃO NUTRICIONAL

Subação:

### Natureza da Despesa

Categoria econômica: 3 - Despesas Correntes

Grupo de despesa: 3 - Outras Despesas Correntes

Modalidade de aplicação: 90 - Aplicações Diretas

Elemento de despesa: 30 - Material de Consumo

Fonte de recurso	Valores previstos:	Global	2018	2019	2020	2021	Total
3 - 03 - Receita de Imposto e de Transf. de Imp - Saúde		0,00	2.000,00	2.100,00	2.200,00	2.300,00	8.600,00
21 - 21 - Media e Alta Complexidade		0,00	2.000,00	2.100,00	2.200,00	2.300,00	8.600,00
<b>Total:</b>		<b>0,00</b>	<b>4.000,00</b>	<b>4.200,00</b>	<b>4.400,00</b>	<b>4.600,00</b>	<b>17.200,00</b>

**Despesa PPA:** 501 - 2 . 8002 . 10 . 306 . 126 . 2.253 . 0 . 339036

### Estrutura Organizacional

Unidade gestora: 2 - Fundo Municipal de Saúde de Salgueiro

Órgão orçamentário: 8000 - SECRETARIA DE SAÚDE

Unidade orçamentária: 8002 - FUNDO MUNICIPAL DE SAÚDE

### Classificação Funcional

Função: 10 - Saúde

Subfunção: 306 - Alimentação e Nutrição

### Estrutura Programática

Programa: 126 - VIGILÂNCIA NUTRICIONAL

Ação: 253 - MANUTENÇÃO DAS ATIVIDADES DO PROGRAMA ALIMENTAÇÃO NUTRICIONAL

Subação:

### Natureza da Despesa

Categoria econômica: 3 - Despesas Correntes

Grupo de despesa: 3 - Outras Despesas Correntes

Modalidade de aplicação: 90 - Aplicações Diretas

Elemento de despesa: 36 - Outros Serviços de Terceiros – Pessoa Física

Fonte de recurso	Valores previstos:	Global	2018	2019	2020	2021	Total
3 - 03 - Receita de Imposto e de Transf. de Imp - Saúde		0,00	3.000,00	3.200,00	3.300,00	3.400,00	12.900,00
21 - 21 - Media e Alta Complexidade		0,00	5.000,00	5.500,00	6.000,00	6.500,00	23.000,00
<b>Total:</b>		<b>0,00</b>	<b>8.000,00</b>	<b>8.700,00</b>	<b>9.300,00</b>	<b>9.900,00</b>	<b>35.900,00</b>

**Despesa PPA:** 502 - 2 . 8002 . 10 . 306 . 126 . 2.253 . 0 . 339039

### Estrutura Organizacional

Unidade gestora: 2 - Fundo Municipal de Saúde de Salgueiro

Órgão orçamentário: 8000 - SECRETARIA DE SAÚDE

Unidade orçamentária: 8002 - FUNDO MUNICIPAL DE SAÚDE

### Classificação Funcional

Função: 10 - Saúde

Subfunção: 306 - Alimentação e Nutrição

# Prefeitura Municipal de Salgueiro

RUA JOAQUIM SAMPAIO, 279 - N S DAS GRAÇAS - 56.000-000 - Salgueiro/ PE  
CNPJ: 11.361.243/0001-71

Usuário: Rostand

Chave de Autenticação  
1716-3162-081

Página  
413 / 918

## Despesa PPA por Programa e Ação

### Estrutura Programática

Programa: 126 - VIGILÂNCIA NUTRICIONAL  
Ação: 253 - MANUTENÇÃO DAS ATIVIDADES DO PROGRAMA ALIMENTAÇÃO NUTRICIONAL  
Subação:

### Natureza da Despesa

Categoria econômica: 3 - Despesas Correntes  
Grupo de despesa: 3 - Outras Despesas Correntes  
Modalidade de aplicação: 90 - Aplicações Diretas  
Elemento de despesa: 39 - Outros Serviços de Terceiros – Pessoa Jurídica

Fonte de recurso	Valores previstos:	Global	2018	2019	2020	2021	Total
3 - 03 - Receita de Imposto e de Transf. de Imp - Saúde		0,00	3.000,00	3.200,00	3.300,00	3.400,00	12.900,00
21 - 21 - Media e Alta Complexidade		0,00	5.000,00	5.500,00	6.000,00	6.500,00	23.000,00
<b>Total:</b>		<b>0,00</b>	<b>8.000,00</b>	<b>8.700,00</b>	<b>9.300,00</b>	<b>9.900,00</b>	<b>35.900,00</b>

### Ação: 2.264 MANUTENÇÃO DA MERENDA ESCOLAR DO PROGRAMA MAIS EDUCAÇÃO QUILOMBOLA

Tipo: 2 - Atividades

Objetivo: MANUTENÇÃO DA MERENDA ESCOLAR DO PROGRAMA MAIS EDUCAÇÃO QUILOMBOLA

Produto: .

Sigla:

Indicador (unidade de medida): 26 - Números de estudantes atendidos (1 - UNIDADE , UNID.)

Método de cálculo:

Método de avaliação:

**Despesa PPA: 1009 - 7 . 6002 . 12 . 306 . 126 . 2.264 . 0 . 339030**

### Estrutura Organizacional

Unidade gestora: 7 - Fundo Municipal de Educação de Salgueiro  
Órgão orçamentário: 6000 - SECRETARIA DE EDUCAÇÃO  
Unidade orçamentária: 6002 - FUNDO MUNICIPAL DE EDUCAÇÃO

### Classificação Funcional

Função: 12 - Educação  
Subfunção: 306 - Alimentação e Nutrição

### Estrutura Programática

Programa: 126 - VIGILÂNCIA NUTRICIONAL  
Ação: 264 - MANUTENÇÃO DA MERENDA ESCOLAR DO PROGRAMA MAIS EDUCAÇÃO QUILOMBOLA  
Subação:

### Natureza da Despesa

Categoria econômica: 3 - Despesas Correntes  
Grupo de despesa: 3 - Outras Despesas Correntes  
Modalidade de aplicação: 90 - Aplicações Diretas  
Elemento de despesa: 30 - Material de Consumo

Fonte de recurso	Valores previstos:	Global	2018	2019	2020	2021	Total
2 - 02 - Impostos e Transferências MDE		0,00	2.000,00	2.500,00	3.000,00	3.500,00	11.000,00
10 - 10 - PNAE		0,00	8.000,00	9.000,00	9.500,00	10.000,00	36.500,00
<b>Total:</b>		<b>0,00</b>	<b>10.000,00</b>	<b>11.500,00</b>	<b>12.500,00</b>	<b>13.500,00</b>	<b>47.500,00</b>

# Prefeitura Municipal de Salgueiro

RUA JOAQUIM SAMPAIO, 279 - N S DAS GRAÇAS - 56.000-000 - Salgueiro/ PE  
CNPJ: 11.361.243/0001-71

Usuário: Rostand

Chave de Autenticação

1716-3162-081

Página

414 / 918

## Despesa PPA por Programa e Ação

**Programa:** 149 - DESENVOLVIMENTO DA EDUCAÇÃO DE QUALIDADE  
**Objetivo:** DESENVOLVIMENTO E MANUTENÇÃO DA EDUCAÇÃO PÚBLICA, DE FORMA AMPLA, CONSIDERANDO O ÂMBITO DE ATUAÇÃO PRIORITÁRIA DO MUNICÍPIO.  
**Problema:** ASSEGURAR OS RESULTADOS E O SUCESSO DO CONJUNTO DE AÇÕES GERENCIADAS, TORNAR EFICIENTE E EFICAZES A SUA GESTÃO, SUPERVISÃO, ACOMPANHAMENTO E AVALIAÇÃO DE MODO A MONITORAR O CUMPRIMENTO DAS METAS ESTABELECIDAS.  
**Justificativa:** ASSEGURAR OS RESULTADOS E O SUCESSO DO CONJUNTO DE AÇÕES GERENCIADAS, TORNAR EFICIENTE E EFICAZES A SUA GESTÃO, SUPERVISÃO, ACOMPANHAMENTO E AVALIAÇÃO DE MODO A MONITORAR O CUMPRIMENTO DAS METAS ESTABELECIDAS.  
**Público alvo:** ESCOLA, ALUNOS E PROFISSIONAIS DA EUDCAÇÃO  
**Tipo:** 1 - Finalístico  
**Responsável:** 1 - CLEBEL DE SOUZA CORDEIRO  
**Horizonte temporal:** Contínuo  
**Fonte de financiamento:** ( ) Seguridade Social (X) Fiscal  
**Macro objetivo:**

**Indicador (unidade de medida):**

**Ação:** 1.18 CONSTRUÇÃO, REFORMA E/OU AMPLIAÇÃO DA REDE MUNICIPAL DE ENSINO

**Tipo:** 1 - Projetos

**Objetivo:** CONSTRUÇÃO, REFORMA E/OU AMPLIAÇÃO DA REDE MUNICIPAL DE ENSINO

**Produto:** .

**Sigla:**

**Indicador (unidade de medida):** 5 - Melhoria da infra-estrutura física e pedagógica das escolas municipais (2 - Outros, OUT)

Método de cálculo:

Método de avaliação:

**Despesa PPA:** 1032 - 7 . 6002 . 12 . 361 . 149 . 1.18 . 0 . 339030

**Estrutura Organizacional**

Unidade gestora: 7 - Fundo Municipal de Educação de Salgueiro

Órgão orçamentário: 6000 - SECRETARIA DE EDUCAÇÃO

Unidade orçamentária: 6002 - FUNDO MUNICIPAL DE EDUCAÇÃO

**Classificação Funcional**

Função: 12 - Educação

Subfunção: 361 - Ensino Fundamental

**Estrutura Programática**

Programa: 149 - DESENVOLVIMENTO DA EDUCAÇÃO DE QUALIDADE

Ação: 18 - CONSTRUÇÃO, REFORMA E/OU AMPLIAÇÃO DA REDE MUNICIPAL DE ENSINO

Subação:

**Natureza da Despesa**

Categoria econômica: 3 - Despesas Correntes

Grupo de despesa: 3 - Outras Despesas Correntes

Modalidade de aplicação: 90 - Aplicações Diretas

Elemento de despesa: 30 - Material de Consumo

**Fonte de recurso**

**Valores previstos:**

**Global**

**2018**

**2019**

**2020**

**2021**

**Total**

2 - 02 - Impostos e Transferências MDE

0,00

15.000,00

16.000,00

17.000,00

18.000,00

66.000,00

**Total:**

**0,00**

**15.000,00**

**16.000,00**

**17.000,00**

**18.000,00**

**66.000,00**

**Despesa PPA:** 1040 - 7 . 6002 . 12 . 361 . 149 . 1.18 . 0 . 449051

**Estrutura Organizacional**

Unidade gestora: 7 - Fundo Municipal de Educação de Salgueiro

Órgão orçamentário: 6000 - SECRETARIA DE EDUCAÇÃO

Unidade orçamentária: 6002 - FUNDO MUNICIPAL DE EDUCAÇÃO

**Classificação Funcional**

Função: 12 - Educação

Subfunção: 361 - Ensino Fundamental

**Estrutura Programática**

Programa: 149 - DESENVOLVIMENTO DA EDUCAÇÃO DE QUALIDADE

Ação: 18 - CONSTRUÇÃO, REFORMA E/OU AMPLIAÇÃO DA REDE MUNICIPAL DE ENSINO

Subação:

# Prefeitura Municipal de Salgueiro

RUA JOAQUIM SAMPAIO, 279 - N S DAS GRAÇAS - 56.000-000 - Salgueiro/ PE  
CNPJ: 11.361.243/0001-71

Usuário: Rostand

Chave de Autenticação  
1716-3162-081

Página  
415 / 918

## Despesa PPA por Programa e Ação

### Natureza da Despesa

Categoria econômica: 4 - Despesas de Capital  
Grupo de despesa: 4 - Investimentos  
Modalidade de aplicação: 90 - Aplicações Diretas  
Elemento de despesa: 51 - Obras e Instalações

Fonte de recurso	Valores previstos:	Global	2018	2019	2020	2021	Total
12 - 12 - Outras Transferência do FNDE		0,00	1.126.000,00	1.130.000,00	1.240.000,00	1.300.000,00	4.796.000,00
2 - 02 - Impostos e Transferências MDE		0,00	50.000,00	50.000,00	50.000,00	50.000,00	200.000,00
<b>Total:</b>		<b>0,00</b>	<b>1.176.000,00</b>	<b>1.180.000,00</b>	<b>1.290.000,00</b>	<b>1.350.000,00</b>	<b>4.996.000,00</b>

### Ação: 1.34 CONSTRUÇÃO DE ESCOLA DO ENSINO FUNDAMENTAL

Tipo: 1 - Projetos

Objetivo: CONSTRUÇÃO DE ESCOLA DO ENSINO FUNDAMENTAL

Produto: CONSTRUÇÃO DE ESCOLA DO ENSINO FUNDAMENTAL

Sigla:

Indicador (unidade de medida): 26 - Números de estudantes atendidos (1 - UNIDADE , UNID.)

Método de cálculo:

Método de avaliação:

**Despesa PPA: 1787 - 7 . 6002 . 12 . 361 . 149 . 1.34 . 0 . 449051**

### Estrutura Organizacional

Unidade gestora: 7 - Fundo Municipal de Educação de Salgueiro  
Órgão orçamentário: 6000 - SECRETARIA DE EDUCAÇÃO  
Unidade orçamentária: 6002 - FUNDO MUNICIPAL DE EDUCAÇÃO

### Classificação Funcional

Função: 12 - Educação  
Subfunção: 361 - Ensino Fundamental

### Estrutura Programática

Programa: 149 - DESENVOLVIMENTO DA EDUCAÇÃO DE QUALIDADE  
Ação: 34 - CONSTRUÇÃO DE ESCOLA DO ENSINO FUNDAMENTAL  
Subação:

### Natureza da Despesa

Categoria econômica: 4 - Despesas de Capital  
Grupo de despesa: 4 - Investimentos  
Modalidade de aplicação: 90 - Aplicações Diretas  
Elemento de despesa: 51 - Obras e Instalações

Fonte de recurso	Valores previstos:	Global	2018	2019	2020	2021	Total
2 - 02 - Impostos e Transferências MDE		0,00	20.000,00	20.000,00	20.000,00	20.000,00	80.000,00
<b>Total:</b>		<b>0,00</b>	<b>20.000,00</b>	<b>20.000,00</b>	<b>20.000,00</b>	<b>20.000,00</b>	<b>80.000,00</b>

### Ação: 1.35 AMPLIAÇÃO, REFORMA E/OU RECUPERAÇÃO DE ESCOLAS DO FUNDAMENTAL

Tipo: 1 - Projetos

Objetivo: AMPLIAÇÃO, REFORMA E/OU RECUPERAÇÃO DE ESCOLAS DO FUNDAMENTAL

Produto: .

Sigla:

Indicador (unidade de medida): 41 - Estado de Conservação do Bem Patrimonial (2 - Outros, OUT)

Método de cálculo:

Método de avaliação:

**Despesa PPA: 1788 - 7 . 6002 . 12 . 361 . 149 . 1.35 . 0 . 449051**

### Estrutura Organizacional

Unidade gestora: 7 - Fundo Municipal de Educação de Salgueiro  
Órgão orçamentário: 6000 - SECRETARIA DE EDUCAÇÃO  
Unidade orçamentária: 6002 - FUNDO MUNICIPAL DE EDUCAÇÃO

### Classificação Funcional

Função: 12 - Educação  
Subfunção: 361 - Ensino Fundamental

### Estrutura Programática

Programa: 149 - DESENVOLVIMENTO DA EDUCAÇÃO DE QUALIDADE  
Ação: 35 - AMPLIAÇÃO, REFORMA E/OU RECUPERAÇÃO DE ESCOLAS DO FUNDAMENTAL  
Subação:

# Prefeitura Municipal de Salgueiro

RUA JOAQUIM SAMPAIO, 279 - N S DAS GRAÇAS - 56.000-000 - Salgueiro/ PE  
CNPJ: 11.361.243/0001-71

Usuário: Rostand	Chave de Autenticação 1716-3162-081	Página 416 / 918
------------------	--	---------------------

## Despesa PPA por Programa e Ação

### Natureza da Despesa

Categoria econômica: 4 - Despesas de Capital  
Grupo de despesa: 4 - Investimentos  
Modalidade de aplicação: 90 - Aplicações Diretas  
Elemento de despesa: 51 - Obras e Instalações

Fonte de recurso	Valores previstos:	Global	2018	2019	2020	2021	Total
2 - 02 - Impostos e Transferências MDE		0,00	10.000,00	10.000,00	10.000,00	10.000,00	40.000,00
<b>Total:</b>		<b>0,00</b>	<b>10.000,00</b>	<b>10.000,00</b>	<b>10.000,00</b>	<b>10.000,00</b>	<b>40.000,00</b>

**Ação:** 1.36 CONSTRUÇÃO, REFORMA E/OU AMPLIAÇÃO DE ESCOLAS DA EDUCAÇÃO INFANTIL (CRECHE / PRE ESCOLA)

Tipo: 1 - Projetos

Objetivo: CONSTRUÇÃO, REFORMA E/OU AMPLIAÇÃO DE ESCOLAS DA EDUCAÇÃO INFANTIL (CRECHE / PRE ESCOLA)

Produto: .

Sigla:

Indicador (unidade de medida): 5 - Melhoria da infra-estrutura física e pedagógica das escolas municipais (2 - Outros, OUT)

Método de cálculo:

Método de avaliação:

**Despesa PPA:** 1263 - 7 . 6002 . 12 . 365 . 149 . 1.36 . 0 . 449051

### Estrutura Organizacional

Unidade gestora: 7 - Fundo Municipal de Educação de Salgueiro  
Órgão orçamentário: 6000 - SECRETARIA DE EDUCAÇÃO  
Unidade orçamentária: 6002 - FUNDO MUNICIPAL DE EDUCAÇÃO

### Classificação Funcional

Função: 12 - Educação  
Subfunção: 365 - Educação Infantil

### Estrutura Programática

Programa: 149 - DESENVOLVIMENTO DA EDUCAÇÃO DE QUALIDADE  
Ação: 36 - CONSTRUÇÃO, REFORMA E/OU AMPLIAÇÃO DE ESCOLAS DA EDUCAÇÃO INFANTIL (CRECHE / PRE ESCOLA)  
Subação:

### Natureza da Despesa

Categoria econômica: 4 - Despesas de Capital  
Grupo de despesa: 4 - Investimentos  
Modalidade de aplicação: 90 - Aplicações Diretas  
Elemento de despesa: 51 - Obras e Instalações

Fonte de recurso	Valores previstos:	Global	2018	2019	2020	2021	Total
2 - 02 - Impostos e Transferências MDE		0,00	15.000,00	15.000,00	15.000,00	15.000,00	60.000,00
13 - 13 - Convênio Educação		0,00	60.000,00	73.000,00	78.000,00	80.000,00	291.000,00
<b>Total:</b>		<b>0,00</b>	<b>75.000,00</b>	<b>88.000,00</b>	<b>93.000,00</b>	<b>95.000,00</b>	<b>351.000,00</b>

**Ação:** 2.64 CONSELHO MUNICIPAL DE EDUCAÇÃO E DEMAIS CONSELHOS AFINS

Tipo: 2 - Atividades

Objetivo: CONSELHO MUNICIPAL DE EDUCAÇÃO E DEMAIS CONSELHOS AFINS

Produto: CONSELHO MUNICIPAL DE EDUCAÇÃO E DEMAIS CONSELHOS AFINS

Sigla:

Indicador (unidade de medida): 6 - Apoio às Políticas Públicas e Áreas Especiais não é mensurado por indicador. (2 - Outros, OUT)

Método de cálculo:

Método de avaliação:

**Despesa PPA:** 833 - 7 . 6002 . 12 . 122 . 149 . 2.64 . 0 . 339014

### Estrutura Organizacional

Unidade gestora: 7 - Fundo Municipal de Educação de Salgueiro  
Órgão orçamentário: 6000 - SECRETARIA DE EDUCAÇÃO  
Unidade orçamentária: 6002 - FUNDO MUNICIPAL DE EDUCAÇÃO

### Classificação Funcional

Função: 12 - Educação  
Subfunção: 122 - Administração Geral

### Estrutura Programática

Programa: 149 - DESENVOLVIMENTO DA EDUCAÇÃO DE QUALIDADE  
Ação: 64 - CONSELHO MUNICIPAL DE EDUCAÇÃO E DEMAIS CONSELHOS AFINS  
Subação:

# Prefeitura Municipal de Salgueiro

RUA JOAQUIM SAMPAIO, 279 - N S DAS GRAÇAS - 56.000-000 - Salgueiro/ PE  
CNPJ: 11.361.243/0001-71

Usuário: Rostand

Chave de Autenticação  
1716-3162-081

Página  
417 / 918

## Despesa PPA por Programa e Ação

### Natureza da Despesa

Categoria econômica: 3 - Despesas Correntes  
Grupo de despesa: 3 - Outras Despesas Correntes  
Modalidade de aplicação: 90 - Aplicações Diretas  
Elemento de despesa: 14 - Diárias – Civil

Fonte de recurso	Valores previstos:	Global	2018	2019	2020	2021	Total
2 - 02 - Impostos e Transferências MDE		0,00	5.000,00	5.000,00	5.000,00	5.000,00	20.000,00
<b>Total:</b>		<b>0,00</b>	<b>5.000,00</b>	<b>5.000,00</b>	<b>5.000,00</b>	<b>5.000,00</b>	<b>20.000,00</b>

**Despesa PPA: 840 - 7 . 6002 . 12 . 122 . 149 . 2.64 . 0 . 339030**

### Estrutura Organizacional

Unidade gestora: 7 - Fundo Municipal de Educação de Salgueiro  
Órgão orçamentário: 6000 - SECRETARIA DE EDUCAÇÃO  
Unidade orçamentária: 6002 - FUNDO MUNICIPAL DE EDUCAÇÃO

### Classificação Funcional

Função: 12 - Educação  
Subfunção: 122 - Administração Geral

### Estrutura Programática

Programa: 149 - DESENVOLVIMENTO DA EDUCAÇÃO DE QUALIDADE  
Ação: 64 - CONSELHO MUNICIPAL DE EDUCAÇÃO E DEMAIS CONSELHOS AFINS  
Subação:

### Natureza da Despesa

Categoria econômica: 3 - Despesas Correntes  
Grupo de despesa: 3 - Outras Despesas Correntes  
Modalidade de aplicação: 90 - Aplicações Diretas  
Elemento de despesa: 30 - Material de Consumo

Fonte de recurso	Valores previstos:	Global	2018	2019	2020	2021	Total
2 - 02 - Impostos e Transferências MDE		0,00	5.000,00	5.000,00	5.000,00	5.000,00	20.000,00
<b>Total:</b>		<b>0,00</b>	<b>5.000,00</b>	<b>5.000,00</b>	<b>5.000,00</b>	<b>5.000,00</b>	<b>20.000,00</b>

**Despesa PPA: 843 - 7 . 6002 . 12 . 122 . 149 . 2.64 . 0 . 339033**

### Estrutura Organizacional

Unidade gestora: 7 - Fundo Municipal de Educação de Salgueiro  
Órgão orçamentário: 6000 - SECRETARIA DE EDUCAÇÃO  
Unidade orçamentária: 6002 - FUNDO MUNICIPAL DE EDUCAÇÃO

### Classificação Funcional

Função: 12 - Educação  
Subfunção: 122 - Administração Geral

### Estrutura Programática

Programa: 149 - DESENVOLVIMENTO DA EDUCAÇÃO DE QUALIDADE  
Ação: 64 - CONSELHO MUNICIPAL DE EDUCAÇÃO E DEMAIS CONSELHOS AFINS  
Subação:

### Natureza da Despesa

Categoria econômica: 3 - Despesas Correntes  
Grupo de despesa: 3 - Outras Despesas Correntes  
Modalidade de aplicação: 90 - Aplicações Diretas  
Elemento de despesa: 33 - Passagens e Despesas com Locomoção

Fonte de recurso	Valores previstos:	Global	2018	2019	2020	2021	Total
2 - 02 - Impostos e Transferências MDE		0,00	5.000,00	5.000,00	5.000,00	5.000,00	20.000,00
<b>Total:</b>		<b>0,00</b>	<b>5.000,00</b>	<b>5.000,00</b>	<b>5.000,00</b>	<b>5.000,00</b>	<b>20.000,00</b>

**Despesa PPA: 844 - 7 . 6002 . 12 . 122 . 149 . 2.64 . 0 . 339036**

### Estrutura Organizacional

Unidade gestora: 7 - Fundo Municipal de Educação de Salgueiro  
Órgão orçamentário: 6000 - SECRETARIA DE EDUCAÇÃO  
Unidade orçamentária: 6002 - FUNDO MUNICIPAL DE EDUCAÇÃO

### Classificação Funcional

Função: 12 - Educação  
Subfunção: 122 - Administração Geral

### Estrutura Programática

Programa: 149 - DESENVOLVIMENTO DA EDUCAÇÃO DE QUALIDADE  
Ação: 64 - CONSELHO MUNICIPAL DE EDUCAÇÃO E DEMAIS CONSELHOS AFINS  
Subação:

# Prefeitura Municipal de Salgueiro

RUA JOAQUIM SAMPAIO, 279 - N S DAS GRAÇAS - 56.000-000 - Salgueiro/ PE  
CNPJ: 11.361.243/0001-71

Usuário: Rostand

Chave de Autenticação  
1716-3162-081

Página  
418 / 918

## Despesa PPA por Programa e Ação

### Natureza da Despesa

Categoria econômica: 3 - Despesas Correntes  
Grupo de despesa: 3 - Outras Despesas Correntes  
Modalidade de aplicação: 90 - Aplicações Diretas  
Elemento de despesa: 36 - Outros Serviços de Terceiros – Pessoa Física

Fonte de recurso	Valores previstos:	Global	2018	2019	2020	2021	Total
2 - 02 - Impostos e Transferências MDE		0,00	10.000,00	12.000,00	13.000,00	15.000,00	50.000,00
<b>Total:</b>		<b>0,00</b>	<b>10.000,00</b>	<b>12.000,00</b>	<b>13.000,00</b>	<b>15.000,00</b>	<b>50.000,00</b>

**Despesa PPA: 846 - 7 . 6002 . 12 . 122 . 149 . 2.64 . 0 . 339039**

### Estrutura Organizacional

Unidade gestora: 7 - Fundo Municipal de Educação de Salgueiro  
Órgão orçamentário: 6000 - SECRETARIA DE EDUCAÇÃO  
Unidade orçamentária: 6002 - FUNDO MUNICIPAL DE EDUCAÇÃO

### Classificação Funcional

Função: 12 - Educação  
Subfunção: 122 - Administração Geral

### Estrutura Programática

Programa: 149 - DESENVOLVIMENTO DA EDUCAÇÃO DE QUALIDADE  
Ação: 64 - CONSELHO MUNICIPAL DE EDUCAÇÃO E DEMAIS CONSELHOS AFINS  
Subação:

### Natureza da Despesa

Categoria econômica: 3 - Despesas Correntes  
Grupo de despesa: 3 - Outras Despesas Correntes  
Modalidade de aplicação: 90 - Aplicações Diretas  
Elemento de despesa: 39 - Outros Serviços de Terceiros – Pessoa Jurídica

Fonte de recurso	Valores previstos:	Global	2018	2019	2020	2021	Total
2 - 02 - Impostos e Transferências MDE		0,00	5.000,00	5.500,00	6.000,00	6.500,00	23.000,00
<b>Total:</b>		<b>0,00</b>	<b>5.000,00</b>	<b>5.500,00</b>	<b>6.000,00</b>	<b>6.500,00</b>	<b>23.000,00</b>

**Despesa PPA: 848 - 7 . 6002 . 12 . 122 . 149 . 2.64 . 0 . 339048**

### Estrutura Organizacional

Unidade gestora: 7 - Fundo Municipal de Educação de Salgueiro  
Órgão orçamentário: 6000 - SECRETARIA DE EDUCAÇÃO  
Unidade orçamentária: 6002 - FUNDO MUNICIPAL DE EDUCAÇÃO

### Classificação Funcional

Função: 12 - Educação  
Subfunção: 122 - Administração Geral

### Estrutura Programática

Programa: 149 - DESENVOLVIMENTO DA EDUCAÇÃO DE QUALIDADE  
Ação: 64 - CONSELHO MUNICIPAL DE EDUCAÇÃO E DEMAIS CONSELHOS AFINS  
Subação:

### Natureza da Despesa

Categoria econômica: 3 - Despesas Correntes  
Grupo de despesa: 3 - Outras Despesas Correntes  
Modalidade de aplicação: 90 - Aplicações Diretas  
Elemento de despesa: 48 - Outros Auxílios Financeiros a Pessoas Físicas

Fonte de recurso	Valores previstos:	Global	2018	2019	2020	2021	Total
2 - 02 - Impostos e Transferências MDE		0,00	5.000,00	5.500,00	6.000,00	6.500,00	23.000,00
<b>Total:</b>		<b>0,00</b>	<b>5.000,00</b>	<b>5.500,00</b>	<b>6.000,00</b>	<b>6.500,00</b>	<b>23.000,00</b>

**Ação: 2.70 MANUTENÇÃO DO DESENVOLV. DO ENSINO FUNDAMENTAL - FUNDEB 60%**

Tipo: 2 - Atividades  
Objetivo: MANUTENÇÃO DO DESENVOLV. DO ENSINO INFANTIL - FUNDEB 60%  
Produto: MANUTENÇÃO DO DESENVOLV. DO ENSINO INFANTIL - FUNDEB 60%  
Sigla:

**Indicador (unidade de medida):** 36 - Professores da rede municipal de ensino (1 - UNIDADE , UNID.)

Método de cálculo:

Método de avaliação:

# Prefeitura Municipal de Salgueiro

RUA JOAQUIM SAMPAIO, 279 - N S DAS GRAÇAS - 56.000-000 - Salgueiro/ PE  
CNPJ: 11.361.243/0001-71

Usuário: Rostand	Chave de Autenticação 1716-3162-081	Página 419 / 918
------------------	--	---------------------

## Despesa PPA por Programa e Ação

**Despesa PPA: 1042 - 7 . 6004 . 12 . 361 . 149 . 2.70 . 0 . 319004**

### Estrutura Organizacional

Unidade gestora: 7 - Fundo Municipal de Educação de Salgueiro  
Órgão orçamentário: 6000 - SECRETARIA DE EDUCAÇÃO  
Unidade orçamentária: 6004 - FUNDO DE MANUTENÇÃO E DESENVOLVIMENTO DA EDUCAÇÃO BÁSICA VAL. DO PROFIS. MAGISTÉRIO - FUNDEB

### Classificação Funcional

Função: 12 - Educação  
Subfunção: 361 - Ensino Fundamental

### Estrutura Programática

Programa: 149 - DESENVOLVIMENTO DA EDUCAÇÃO DE QUALIDADE  
Ação: 70 - MANUTENÇÃO DO DESENVOLV. DO ENSINO FUNDAMENTAL - FUNDEB 60%  
Subação:

### Natureza da Despesa

Categoria econômica: 3 - Despesas Correntes  
Grupo de despesa: 1 - Pessoal e Encargos Sociais  
Modalidade de aplicação: 90 - Aplicações Diretas  
Elemento de despesa: 4 - Contratação por Tempo Determinado

Fonte de recurso	Valores previstos:	Global	2018	2019	2020	2021	Total
4 - 04 - FUNDEB 60%		0,00	1.500.000,00	1.500.000,00	1.500.000,00	1.500.000,00	6.000.000,00
<b>Total:</b>		<b>0,00</b>	<b>1.500.000,00</b>	<b>1.500.000,00</b>	<b>1.500.000,00</b>	<b>1.500.000,00</b>	<b>6.000.000,00</b>

**Despesa PPA: 1044 - 7 . 6004 . 12 . 361 . 149 . 2.70 . 0 . 319016**

### Estrutura Organizacional

Unidade gestora: 7 - Fundo Municipal de Educação de Salgueiro  
Órgão orçamentário: 6000 - SECRETARIA DE EDUCAÇÃO  
Unidade orçamentária: 6004 - FUNDO DE MANUTENÇÃO E DESENVOLVIMENTO DA EDUCAÇÃO BÁSICA VAL. DO PROFIS. MAGISTÉRIO - FUNDEB

### Classificação Funcional

Função: 12 - Educação  
Subfunção: 361 - Ensino Fundamental

### Estrutura Programática

Programa: 149 - DESENVOLVIMENTO DA EDUCAÇÃO DE QUALIDADE  
Ação: 70 - MANUTENÇÃO DO DESENVOLV. DO ENSINO FUNDAMENTAL - FUNDEB 60%  
Subação:

### Natureza da Despesa

Categoria econômica: 3 - Despesas Correntes  
Grupo de despesa: 1 - Pessoal e Encargos Sociais  
Modalidade de aplicação: 90 - Aplicações Diretas  
Elemento de despesa: 16 - Outras Despesas Variáveis – Pessoal Civil

Fonte de recurso	Valores previstos:	Global	2018	2019	2020	2021	Total
4 - 04 - FUNDEB 60%		0,00	3.000,00	3.255,00	4.500,00	5.500,00	16.255,00
<b>Total:</b>		<b>0,00</b>	<b>3.000,00</b>	<b>3.255,00</b>	<b>4.500,00</b>	<b>5.500,00</b>	<b>16.255,00</b>

**Despesa PPA: 1045 - 7 . 6004 . 12 . 361 . 149 . 2.70 . 0 . 319011**

### Estrutura Organizacional

Unidade gestora: 7 - Fundo Municipal de Educação de Salgueiro  
Órgão orçamentário: 6000 - SECRETARIA DE EDUCAÇÃO  
Unidade orçamentária: 6004 - FUNDO DE MANUTENÇÃO E DESENVOLVIMENTO DA EDUCAÇÃO BÁSICA VAL. DO PROFIS. MAGISTÉRIO - FUNDEB

### Classificação Funcional

Função: 12 - Educação  
Subfunção: 361 - Ensino Fundamental

### Estrutura Programática

Programa: 149 - DESENVOLVIMENTO DA EDUCAÇÃO DE QUALIDADE  
Ação: 70 - MANUTENÇÃO DO DESENVOLV. DO ENSINO FUNDAMENTAL - FUNDEB 60%  
Subação:

### Natureza da Despesa

Categoria econômica: 3 - Despesas Correntes  
Grupo de despesa: 1 - Pessoal e Encargos Sociais  
Modalidade de aplicação: 90 - Aplicações Diretas  
Elemento de despesa: 11 - Vencimentos e Vantagens Fixas – Pessoal Civil

Fonte de recurso	Valores previstos:	Global	2018	2019	2020	2021	Total
4 - 04 - FUNDEB 60%		0,00	5.773.500,00	6.078.000,00	6.000.000,00	6.000.000,00	23.851.500,00
27 - 27 - Complementação da União ao FUNDEB 60%		0,00	1.811.600,00	1.820.000,00	1.880.000,00	1.940.000,00	7.451.600,00
<b>Total:</b>		<b>0,00</b>	<b>7.585.100,00</b>	<b>7.898.000,00</b>	<b>7.880.000,00</b>	<b>7.940.000,00</b>	<b>31.303.100,00</b>



# Prefeitura Municipal de Salgueiro

RUA JOAQUIM SAMPAIO, 279 - N S DAS GRAÇAS - 56.000-000 - Salgueiro/ PE  
CNPJ: 11.361.243/0001-71

<b>Usuário: Rostand</b>	<b>Chave de Autenticação</b> 1716-3162-081	<b>Página</b> 420 / 918
-------------------------	---	----------------------------

## Despesa PPA por Programa e Ação

**Despesa PPA: 1046 - 7 . 6004 . 12 . 361 . 149 . 2.70 . 0 . 319013**

### Estrutura Organizacional

Unidade gestora: 7 - Fundo Municipal de Educação de Salgueiro  
Órgão orçamentário: 6000 - SECRETARIA DE EDUCAÇÃO  
Unidade orçamentária: 6004 - FUNDO DE MANUTENÇÃO E DESENVOLVIMENTO DA EDUCAÇÃO BÁSICA VAL. DO PROFIS. MAGISTÉRIO - FUNDEB

### Classificação Funcional

Função: 12 - Educação  
Subfunção: 361 - Ensino Fundamental

### Estrutura Programática

Programa: 149 - DESENVOLVIMENTO DA EDUCAÇÃO DE QUALIDADE  
Ação: 70 - MANUTENÇÃO DO DESENVOLV. DO ENSINO FUNDAMENTAL - FUNDEB 60%

### Subação:

### Natureza da Despesa

Categoria econômica: 3 - Despesas Correntes  
Grupo de despesa: 1 - Pessoal e Encargos Sociais  
Modalidade de aplicação: 90 - Aplicações Diretas  
Elemento de despesa: 13 - Obrigações Patronais

Fonte de recurso	Valores previstos:	Global	2018	2019	2020	2021	Total
4 - 04 - FUNDEB 60%		0,00	360.000,00	391.196,50	450.000,00	520.000,00	1.721.196,50
27 - 27 - Complementação da União ao FUNDEB 60%		0,00	200.000,00	200.000,00	200.000,00	200.000,00	800.000,00
<b>Total:</b>		<b>0,00</b>	<b>560.000,00</b>	<b>591.196,50</b>	<b>650.000,00</b>	<b>720.000,00</b>	<b>2.521.196,50</b>

**Despesa PPA: 1047 - 7 . 6004 . 12 . 361 . 149 . 2.70 . 0 . 319092**

### Estrutura Organizacional

Unidade gestora: 7 - Fundo Municipal de Educação de Salgueiro  
Órgão orçamentário: 6000 - SECRETARIA DE EDUCAÇÃO  
Unidade orçamentária: 6004 - FUNDO DE MANUTENÇÃO E DESENVOLVIMENTO DA EDUCAÇÃO BÁSICA VAL. DO PROFIS. MAGISTÉRIO - FUNDEB

### Classificação Funcional

Função: 12 - Educação  
Subfunção: 361 - Ensino Fundamental

### Estrutura Programática

Programa: 149 - DESENVOLVIMENTO DA EDUCAÇÃO DE QUALIDADE  
Ação: 70 - MANUTENÇÃO DO DESENVOLV. DO ENSINO FUNDAMENTAL - FUNDEB 60%

### Subação:

### Natureza da Despesa

Categoria econômica: 3 - Despesas Correntes  
Grupo de despesa: 1 - Pessoal e Encargos Sociais  
Modalidade de aplicação: 90 - Aplicações Diretas  
Elemento de despesa: 92 - Despesas de Exercícios Anteriores

Fonte de recurso	Valores previstos:	Global	2018	2019	2020	2021	Total
4 - 04 - FUNDEB 60%		0,00	10.000,00	10.850,00	15.000,00	20.000,00	55.850,00
<b>Total:</b>		<b>0,00</b>	<b>10.000,00</b>	<b>10.850,00</b>	<b>15.000,00</b>	<b>20.000,00</b>	<b>55.850,00</b>

**Despesa PPA: 1048 - 7 . 6004 . 12 . 361 . 149 . 2.70 . 0 . 319113**

### Estrutura Organizacional

Unidade gestora: 7 - Fundo Municipal de Educação de Salgueiro  
Órgão orçamentário: 6000 - SECRETARIA DE EDUCAÇÃO  
Unidade orçamentária: 6004 - FUNDO DE MANUTENÇÃO E DESENVOLVIMENTO DA EDUCAÇÃO BÁSICA VAL. DO PROFIS. MAGISTÉRIO - FUNDEB

### Classificação Funcional

Função: 12 - Educação  
Subfunção: 361 - Ensino Fundamental

### Estrutura Programática

Programa: 149 - DESENVOLVIMENTO DA EDUCAÇÃO DE QUALIDADE  
Ação: 70 - MANUTENÇÃO DO DESENVOLV. DO ENSINO FUNDAMENTAL - FUNDEB 60%

### Subação:

### Natureza da Despesa

Categoria econômica: 3 - Despesas Correntes  
Grupo de despesa: 1 - Pessoal e Encargos Sociais  
Modalidade de aplicação: 91 - Aplicação Direta Decorrente de Operação entre Órgãos, Fundos e Entidades Integrantes dos Orçamentos Fiscal e da Seguridade Social  
Elemento de despesa: 13 - Obrigações Patronais

Fonte de recurso	Valores previstos:	Global	2018	2019	2020	2021	Total
4 - 04 - FUNDEB 60%		0,00	903.100,00	979.863,50	1.200.000,00	1.350.000,00	4.432.963,50
27 - 27 - Complementação da União ao FUNDEB 60%		0,00	200.000,00	200.000,00	200.000,00	200.000,00	800.000,00
<b>Total:</b>		<b>0,00</b>	<b>1.103.100,00</b>	<b>1.179.863,50</b>	<b>1.400.000,00</b>	<b>1.550.000,00</b>	<b>5.232.963,50</b>

# Prefeitura Municipal de Salgueiro

RUA JOAQUIM SAMPAIO, 279 - N S DAS GRAÇAS - 56.000-000 - Salgueiro/ PE  
CNPJ: 11.361.243/0001-71

Usuário: Rostand	Chave de Autenticação 1716-3162-081	Página 421 / 918
------------------	--	---------------------

## Despesa PPA por Programa e Ação

**Ação:** 2.71 MANUTENÇÃO DO DESENVOLVIMENTO DO ENSINO FUNDAMENTAL - FUNDEB (40%)

**Tipo:** 2 - Atividades

**Objetivo:** MANUTENÇÃO DO DESENVOLVIMENTO DO ENSINO FUNDAMENTAL - FUNDEB (40%)

**Produto:** MANUTENÇÃO DO DESENVOLVIMENTO DO ENSINO FUNDAMENTAL - FUNDEB (40%)

**Sigla:**

**Indicador (unidade de medida):** 6 - Apoio às Políticas Públicas e Áreas Especiais não é mensurado por indicador. (2 - Outros, OUT)

**Método de cálculo:**

**Método de avaliação:**

**Despesa PPA:** 1049 - 7 . 6004 . 12 . 361 . 149 . 2.71 . 0 . 319004

**Estrutura Organizacional**

Unidade gestora: 7 - Fundo Municipal de Educação de Salgueiro

Órgão orçamentário: 6000 - SECRETARIA DE EDUCAÇÃO

Unidade orçamentária: 6004 - FUNDO DE MANUTENÇÃO E DESENVOLVIMENTO DA EDUCAÇÃO BÁSICA VAL. DO PROFIS. MAGISTÉRIO - FUNDEB

**Classificação Funcional**

Função: 12 - Educação

Subfunção: 361 - Ensino Fundamental

**Estrutura Programática**

Programa: 149 - DESENVOLVIMENTO DA EDUCAÇÃO DE QUALIDADE

Ação: 71 - MANUTENÇÃO DO DESENVOLVIMENTO DO ENSINO FUNDAMENTAL - FUNDEB (40%)

Subação:

**Natureza da Despesa**

Categoria econômica: 3 - Despesas Correntes

Grupo de despesa: 1 - Pessoal e Encargos Sociais

Modalidade de aplicação: 90 - Aplicações Diretas

Elemento de despesa: 4 - Contratação por Tempo Determinado

Fonte de recurso	Valores previstos:	Global	2018	2019	2020	2021	Total
5 - 05 - FUNDEB 40%		0,00	350.000,00	360.000,00	370.000,00	480.000,00	1.560.000,00

**Total:** 0,00 350.000,00 360.000,00 370.000,00 480.000,00 1.560.000,00

**Despesa PPA:** 1050 - 7 . 6004 . 12 . 361 . 149 . 2.71 . 0 . 339047

**Estrutura Organizacional**

Unidade gestora: 7 - Fundo Municipal de Educação de Salgueiro

Órgão orçamentário: 6000 - SECRETARIA DE EDUCAÇÃO

Unidade orçamentária: 6004 - FUNDO DE MANUTENÇÃO E DESENVOLVIMENTO DA EDUCAÇÃO BÁSICA VAL. DO PROFIS. MAGISTÉRIO - FUNDEB

**Classificação Funcional**

Função: 12 - Educação

Subfunção: 361 - Ensino Fundamental

**Estrutura Programática**

Programa: 149 - DESENVOLVIMENTO DA EDUCAÇÃO DE QUALIDADE

Ação: 71 - MANUTENÇÃO DO DESENVOLVIMENTO DO ENSINO FUNDAMENTAL - FUNDEB (40%)

Subação:

**Natureza da Despesa**

Categoria econômica: 3 - Despesas Correntes

Grupo de despesa: 3 - Outras Despesas Correntes

Modalidade de aplicação: 90 - Aplicações Diretas

Elemento de despesa: 47 - Obrigações Tributárias e Contributivas

Fonte de recurso	Valores previstos:	Global	2018	2019	2020	2021	Total
5 - 05 - FUNDEB 40%		0,00	50.000,00	52.000,00	53.000,00	55.000,00	210.000,00

**Total:** 0,00 50.000,00 52.000,00 53.000,00 55.000,00 210.000,00

**Despesa PPA:** 1124 - 7 . 6004 . 12 . 361 . 149 . 2.71 . 0 . 319011

**Estrutura Organizacional**

Unidade gestora: 7 - Fundo Municipal de Educação de Salgueiro

Órgão orçamentário: 6000 - SECRETARIA DE EDUCAÇÃO

Unidade orçamentária: 6004 - FUNDO DE MANUTENÇÃO E DESENVOLVIMENTO DA EDUCAÇÃO BÁSICA VAL. DO PROFIS. MAGISTÉRIO - FUNDEB

**Classificação Funcional**

Função: 12 - Educação

Subfunção: 361 - Ensino Fundamental

**Estrutura Programática**

Programa: 149 - DESENVOLVIMENTO DA EDUCAÇÃO DE QUALIDADE

Ação: 71 - MANUTENÇÃO DO DESENVOLVIMENTO DO ENSINO FUNDAMENTAL - FUNDEB (40%)

Subação:

# Prefeitura Municipal de Salgueiro

RUA JOAQUIM SAMPAIO, 279 - N S DAS GRAÇAS - 56.000-000 - Salgueiro/ PE  
CNPJ: 11.361.243/0001-71

Usuário: Rostand

Chave de Autenticação  
1716-3162-081

Página  
422 / 918

## Despesa PPA por Programa e Ação

### Natureza da Despesa

Categoria econômica: 3 - Despesas Correntes  
Grupo de despesa: 1 - Pessoal e Encargos Sociais  
Modalidade de aplicação: 90 - Aplicações Diretas  
Elemento de despesa: 11 - Vencimentos e Vantagens Fixas – Pessoal Civil

Fonte de recurso	Valores previstos:	Global	2018	2019	2020	2021	Total
5 - 05 - FUNDEB 40%		0,00	3.800.000,00	3.824.717,07	4.210.600,00	3.756.300,00	15.591.617,07
28 - 28 - Complementação da União ao FUNDEB 40%		0,00	1.348.400,00	1.344.000,00	1.380.000,00	1.412.000,00	5.484.400,00
<b>Total:</b>		<b>0,00</b>	<b>5.148.400,00</b>	<b>5.168.717,07</b>	<b>5.590.600,00</b>	<b>5.168.300,00</b>	<b>21.076.017,07</b>

**Despesa PPA: 1125 - 7 . 6004 . 12 . 361 . 149 . 2.71 . 0 . 319013**

### Estrutura Organizacional

Unidade gestora: 7 - Fundo Municipal de Educação de Salgueiro  
Órgão orçamentário: 6000 - SECRETARIA DE EDUCAÇÃO  
Unidade orçamentária: 6004 - FUNDO DE MANUTENÇÃO E DESENVOLVIMENTO DA EDUCAÇÃO BÁSICA VAL. DO PROFIS. MAGISTÉRIO - FUNDEB

### Classificação Funcional

Função: 12 - Educação  
Subfunção: 361 - Ensino Fundamental

### Estrutura Programática

Programa: 149 - DESENVOLVIMENTO DA EDUCAÇÃO DE QUALIDADE  
Ação: 71 - MANUTENÇÃO DO DESENVOLVIMENTO DO ENSINO FUNDAMENTAL - FUNDEB (40%)

### Subação:

### Natureza da Despesa

Categoria econômica: 3 - Despesas Correntes  
Grupo de despesa: 1 - Pessoal e Encargos Sociais  
Modalidade de aplicação: 90 - Aplicações Diretas  
Elemento de despesa: 13 - Obrigações Patronais

Fonte de recurso	Valores previstos:	Global	2018	2019	2020	2021	Total
5 - 05 - FUNDEB 40%		0,00	750.000,00	760.000,00	770.000,00	780.000,00	3.060.000,00
28 - 28 - Complementação da União ao FUNDEB 40%		0,00	26.000,00	28.000,00	30.000,00	33.000,00	117.000,00
<b>Total:</b>		<b>0,00</b>	<b>776.000,00</b>	<b>788.000,00</b>	<b>800.000,00</b>	<b>813.000,00</b>	<b>3.177.000,00</b>

**Despesa PPA: 1126 - 7 . 6004 . 12 . 361 . 149 . 2.71 . 0 . 319016**

### Estrutura Organizacional

Unidade gestora: 7 - Fundo Municipal de Educação de Salgueiro  
Órgão orçamentário: 6000 - SECRETARIA DE EDUCAÇÃO  
Unidade orçamentária: 6004 - FUNDO DE MANUTENÇÃO E DESENVOLVIMENTO DA EDUCAÇÃO BÁSICA VAL. DO PROFIS. MAGISTÉRIO - FUNDEB

### Classificação Funcional

Função: 12 - Educação  
Subfunção: 361 - Ensino Fundamental

### Estrutura Programática

Programa: 149 - DESENVOLVIMENTO DA EDUCAÇÃO DE QUALIDADE  
Ação: 71 - MANUTENÇÃO DO DESENVOLVIMENTO DO ENSINO FUNDAMENTAL - FUNDEB (40%)

### Subação:

### Natureza da Despesa

Categoria econômica: 3 - Despesas Correntes  
Grupo de despesa: 1 - Pessoal e Encargos Sociais  
Modalidade de aplicação: 90 - Aplicações Diretas  
Elemento de despesa: 16 - Outras Despesas Variáveis – Pessoal Civil

Fonte de recurso	Valores previstos:	Global	2018	2019	2020	2021	Total
5 - 05 - FUNDEB 40%		0,00	8.000,00	6.910,00	7.000,00	7.500,00	29.410,00
<b>Total:</b>		<b>0,00</b>	<b>8.000,00</b>	<b>6.910,00</b>	<b>7.000,00</b>	<b>7.500,00</b>	<b>29.410,00</b>

**Despesa PPA: 1129 - 7 . 6004 . 12 . 361 . 149 . 2.71 . 0 . 319092**

### Estrutura Organizacional

Unidade gestora: 7 - Fundo Municipal de Educação de Salgueiro  
Órgão orçamentário: 6000 - SECRETARIA DE EDUCAÇÃO  
Unidade orçamentária: 6004 - FUNDO DE MANUTENÇÃO E DESENVOLVIMENTO DA EDUCAÇÃO BÁSICA VAL. DO PROFIS. MAGISTÉRIO - FUNDEB

### Classificação Funcional

Função: 12 - Educação  
Subfunção: 361 - Ensino Fundamental

### Estrutura Programática

Programa: 149 - DESENVOLVIMENTO DA EDUCAÇÃO DE QUALIDADE  
Ação: 71 - MANUTENÇÃO DO DESENVOLVIMENTO DO ENSINO FUNDAMENTAL - FUNDEB (40%)

### Subação:

# Prefeitura Municipal de Salgueiro

RUA JOAQUIM SAMPAIO, 279 - N S DAS GRAÇAS - 56.000-000 - Salgueiro/ PE  
CNPJ: 11.361.243/0001-71

Usuário: Rostand

Chave de Autenticação  
1716-3162-081

Página  
423 / 918

## Despesa PPA por Programa e Ação

### Natureza da Despesa

Categoria econômica: 3 - Despesas Correntes  
Grupo de despesa: 1 - Pessoal e Encargos Sociais  
Modalidade de aplicação: 90 - Aplicações Diretas  
Elemento de despesa: 92 - Despesas de Exercícios Anteriores

Fonte de recurso	Valores previstos:	Global	2018	2019	2020	2021	Total
5 - 05 - FUNDEB 40%		0,00	150.000,00	160.000,00	170.000,00	180.000,00	660.000,00
<b>Total:</b>		<b>0,00</b>	<b>150.000,00</b>	<b>160.000,00</b>	<b>170.000,00</b>	<b>180.000,00</b>	<b>660.000,00</b>

**Despesa PPA: 1131 - 7 . 6004 . 12 . 361 . 149 . 2.71 . 0 . 319113**

### Estrutura Organizacional

Unidade gestora: 7 - Fundo Municipal de Educação de Salgueiro  
Órgão orçamentário: 6000 - SECRETARIA DE EDUCAÇÃO  
Unidade orçamentária: 6004 - FUNDO DE MANUTENÇÃO E DESENVOLVIMENTO DA EDUCAÇÃO BÁSICA VAL. DO PROFIS. MAGISTÉRIO - FUNDEB

### Classificação Funcional

Função: 12 - Educação  
Subfunção: 361 - Ensino Fundamental

### Estrutura Programática

Programa: 149 - DESENVOLVIMENTO DA EDUCAÇÃO DE QUALIDADE  
Ação: 71 - MANUTENÇÃO DO DESENVOLVIMENTO DO ENSINO FUNDAMENTAL - FUNDEB (40%)  
Subação:

### Natureza da Despesa

Categoria econômica: 3 - Despesas Correntes  
Grupo de despesa: 1 - Pessoal e Encargos Sociais  
Modalidade de aplicação: 91 - Aplicação Direta Decorrente de Operação entre Órgãos, Fundos e Entidades Integrantes dos Orçamentos Fiscal e da Seguridade Social  
Elemento de despesa: 13 - Obrigações Patronais

Fonte de recurso	Valores previstos:	Global	2018	2019	2020	2021	Total
5 - 05 - FUNDEB 40%		0,00	952.000,00	955.000,00	965.000,00	970.000,00	3.842.000,00
28 - 28 - Complementação da União ao FUNDEB 40%		0,00	100.000,00	108.000,00	110.000,00	115.000,00	433.000,00
<b>Total:</b>		<b>0,00</b>	<b>1.052.000,00</b>	<b>1.063.000,00</b>	<b>1.075.000,00</b>	<b>1.085.000,00</b>	<b>4.275.000,00</b>

**Despesa PPA: 1138 - 7 . 6004 . 12 . 361 . 149 . 2.71 . 0 . 339014**

### Estrutura Organizacional

Unidade gestora: 7 - Fundo Municipal de Educação de Salgueiro  
Órgão orçamentário: 6000 - SECRETARIA DE EDUCAÇÃO  
Unidade orçamentária: 6004 - FUNDO DE MANUTENÇÃO E DESENVOLVIMENTO DA EDUCAÇÃO BÁSICA VAL. DO PROFIS. MAGISTÉRIO - FUNDEB

### Classificação Funcional

Função: 12 - Educação  
Subfunção: 361 - Ensino Fundamental

### Estrutura Programática

Programa: 149 - DESENVOLVIMENTO DA EDUCAÇÃO DE QUALIDADE  
Ação: 71 - MANUTENÇÃO DO DESENVOLVIMENTO DO ENSINO FUNDAMENTAL - FUNDEB (40%)  
Subação:

### Natureza da Despesa

Categoria econômica: 3 - Despesas Correntes  
Grupo de despesa: 3 - Outras Despesas Correntes  
Modalidade de aplicação: 90 - Aplicações Diretas  
Elemento de despesa: 14 - Diárias – Civil

Fonte de recurso	Valores previstos:	Global	2018	2019	2020	2021	Total
5 - 05 - FUNDEB 40%		0,00	40.000,00	45.000,00	50.000,00	55.000,00	190.000,00
<b>Total:</b>		<b>0,00</b>	<b>40.000,00</b>	<b>45.000,00</b>	<b>50.000,00</b>	<b>55.000,00</b>	<b>190.000,00</b>

**Despesa PPA: 1139 - 7 . 6004 . 12 . 361 . 149 . 2.71 . 0 . 339030**

### Estrutura Organizacional

Unidade gestora: 7 - Fundo Municipal de Educação de Salgueiro  
Órgão orçamentário: 6000 - SECRETARIA DE EDUCAÇÃO  
Unidade orçamentária: 6004 - FUNDO DE MANUTENÇÃO E DESENVOLVIMENTO DA EDUCAÇÃO BÁSICA VAL. DO PROFIS. MAGISTÉRIO - FUNDEB

### Classificação Funcional

Função: 12 - Educação  
Subfunção: 361 - Ensino Fundamental

### Estrutura Programática

Programa: 149 - DESENVOLVIMENTO DA EDUCAÇÃO DE QUALIDADE  
Ação: 71 - MANUTENÇÃO DO DESENVOLVIMENTO DO ENSINO FUNDAMENTAL - FUNDEB (40%)  
Subação:

# Prefeitura Municipal de Salgueiro

RUA JOAQUIM SAMPAIO, 279 - N S DAS GRAÇAS - 56.000-000 - Salgueiro/ PE  
CNPJ: 11.361.243/0001-71

Usuário: Rostand	Chave de Autenticação 1716-3162-081	Página 424 / 918
------------------	--	---------------------

## Despesa PPA por Programa e Ação

### Natureza da Despesa

Categoria econômica: 3 - Despesas Correntes  
Grupo de despesa: 3 - Outras Despesas Correntes  
Modalidade de aplicação: 90 - Aplicações Diretas  
Elemento de despesa: 30 - Material de Consumo

Fonte de recurso	Valores previstos:	Global	2018	2019	2020	2021	Total
5 - 05 - FUNDEB 40%		0,00	1.580.000,00	1.205.772,93	1.100.000,00	1.100.000,00	4.985.772,93
<b>Total:</b>		<b>0,00</b>	<b>1.580.000,00</b>	<b>1.205.772,93</b>	<b>1.100.000,00</b>	<b>1.100.000,00</b>	<b>4.985.772,93</b>

**Despesa PPA: 1140 - 7 . 6004 . 12 . 361 . 149 . 2.71 . 0 . 339033**

### Estrutura Organizacional

Unidade gestora: 7 - Fundo Municipal de Educação de Salgueiro  
Órgão orçamentário: 6000 - SECRETARIA DE EDUCAÇÃO  
Unidade orçamentária: 6004 - FUNDO DE MANUTENÇÃO E DESENVOLVIMENTO DA EDUCAÇÃO BÁSICA VAL. DO PROFIS. MAGISTÉRIO - FUNDEB

### Classificação Funcional

Função: 12 - Educação  
Subfunção: 361 - Ensino Fundamental

### Estrutura Programática

Programa: 149 - DESENVOLVIMENTO DA EDUCAÇÃO DE QUALIDADE  
Ação: 71 - MANUTENÇÃO DO DESENVOLVIMENTO DO ENSINO FUNDAMENTAL - FUNDEB (40%)  
Subação:

### Natureza da Despesa

Categoria econômica: 3 - Despesas Correntes  
Grupo de despesa: 3 - Outras Despesas Correntes  
Modalidade de aplicação: 90 - Aplicações Diretas  
Elemento de despesa: 33 - Passagens e Despesas com Locomoção

Fonte de recurso	Valores previstos:	Global	2018	2019	2020	2021	Total
5 - 05 - FUNDEB 40%		0,00	10.000,00	12.000,00	13.000,00	15.000,00	50.000,00
<b>Total:</b>		<b>0,00</b>	<b>10.000,00</b>	<b>12.000,00</b>	<b>13.000,00</b>	<b>15.000,00</b>	<b>50.000,00</b>

**Despesa PPA: 1141 - 7 . 6004 . 12 . 361 . 149 . 2.71 . 0 . 339036**

### Estrutura Organizacional

Unidade gestora: 7 - Fundo Municipal de Educação de Salgueiro  
Órgão orçamentário: 6000 - SECRETARIA DE EDUCAÇÃO  
Unidade orçamentária: 6004 - FUNDO DE MANUTENÇÃO E DESENVOLVIMENTO DA EDUCAÇÃO BÁSICA VAL. DO PROFIS. MAGISTÉRIO - FUNDEB

### Classificação Funcional

Função: 12 - Educação  
Subfunção: 361 - Ensino Fundamental

### Estrutura Programática

Programa: 149 - DESENVOLVIMENTO DA EDUCAÇÃO DE QUALIDADE  
Ação: 71 - MANUTENÇÃO DO DESENVOLVIMENTO DO ENSINO FUNDAMENTAL - FUNDEB (40%)  
Subação:

### Natureza da Despesa

Categoria econômica: 3 - Despesas Correntes  
Grupo de despesa: 3 - Outras Despesas Correntes  
Modalidade de aplicação: 90 - Aplicações Diretas  
Elemento de despesa: 36 - Outros Serviços de Terceiros – Pessoa Física

Fonte de recurso	Valores previstos:	Global	2018	2019	2020	2021	Total
5 - 05 - FUNDEB 40%		0,00	240.400,00	250.000,00	260.000,00	370.000,00	1.120.400,00
<b>Total:</b>		<b>0,00</b>	<b>240.400,00</b>	<b>250.000,00</b>	<b>260.000,00</b>	<b>370.000,00</b>	<b>1.120.400,00</b>

**Despesa PPA: 1142 - 7 . 6004 . 12 . 361 . 149 . 2.71 . 0 . 339039**

### Estrutura Organizacional

Unidade gestora: 7 - Fundo Municipal de Educação de Salgueiro  
Órgão orçamentário: 6000 - SECRETARIA DE EDUCAÇÃO  
Unidade orçamentária: 6004 - FUNDO DE MANUTENÇÃO E DESENVOLVIMENTO DA EDUCAÇÃO BÁSICA VAL. DO PROFIS. MAGISTÉRIO - FUNDEB

### Classificação Funcional

Função: 12 - Educação  
Subfunção: 361 - Ensino Fundamental

### Estrutura Programática

Programa: 149 - DESENVOLVIMENTO DA EDUCAÇÃO DE QUALIDADE  
Ação: 71 - MANUTENÇÃO DO DESENVOLVIMENTO DO ENSINO FUNDAMENTAL - FUNDEB (40%)  
Subação:

# Prefeitura Municipal de Salgueiro

RUA JOAQUIM SAMPAIO, 279 - N S DAS GRAÇAS - 56.000-000 - Salgueiro/ PE  
CNPJ: 11.361.243/0001-71

Usuário: Rostand	Chave de Autenticação 1716-3162-081	Página 425 / 918
------------------	--	---------------------

## Despesa PPA por Programa e Ação

### Natureza da Despesa

Categoria econômica: 3 - Despesas Correntes  
Grupo de despesa: 3 - Outras Despesas Correntes  
Modalidade de aplicação: 90 - Aplicações Diretas  
Elemento de despesa: 39 - Outros Serviços de Terceiros – Pessoa Jurídica

Fonte de recurso	Valores previstos:	Global	2018	2019	2020	2021	Total
5 - 05 - FUNDEB 40%		0,00	1.300.000,00	1.600.000,00	1.700.000,00	1.900.000,00	6.500.000,00
<b>Total:</b>		<b>0,00</b>	<b>1.300.000,00</b>	<b>1.600.000,00</b>	<b>1.700.000,00</b>	<b>1.900.000,00</b>	<b>6.500.000,00</b>

**Despesa PPA: 1143 - 7 - 6004 . 12 . 361 . 149 . 2.71 . 0 . 339048**

### Estrutura Organizacional

Unidade gestora: 7 - Fundo Municipal de Educação de Salgueiro  
Órgão orçamentário: 6000 - SECRETARIA DE EDUCAÇÃO  
Unidade orçamentária: 6004 - FUNDO DE MANUTENÇÃO E DESENVOLVIMENTO DA EDUCAÇÃO BÁSICA VAL. DO PROFIS. MAGISTÉRIO - FUNDEB

### Classificação Funcional

Função: 12 - Educação  
Subfunção: 361 - Ensino Fundamental

### Estrutura Programática

Programa: 149 - DESENVOLVIMENTO DA EDUCAÇÃO DE QUALIDADE  
Ação: 71 - MANUTENÇÃO DO DESENVOLVIMENTO DO ENSINO FUNDAMENTAL - FUNDEB (40%)  
Subação:

### Natureza da Despesa

Categoria econômica: 3 - Despesas Correntes  
Grupo de despesa: 3 - Outras Despesas Correntes  
Modalidade de aplicação: 90 - Aplicações Diretas  
Elemento de despesa: 48 - Outros Auxílios Financeiros a Pessoas Físicas

Fonte de recurso	Valores previstos:	Global	2018	2019	2020	2021	Total
5 - 05 - FUNDEB 40%		0,00	10.000,00	12.000,00	13.000,00	15.000,00	50.000,00
<b>Total:</b>		<b>0,00</b>	<b>10.000,00</b>	<b>12.000,00</b>	<b>13.000,00</b>	<b>15.000,00</b>	<b>50.000,00</b>

**Despesa PPA: 1144 - 7 - 6004 . 12 . 361 . 149 . 2.71 . 0 . 339093**

### Estrutura Organizacional

Unidade gestora: 7 - Fundo Municipal de Educação de Salgueiro  
Órgão orçamentário: 6000 - SECRETARIA DE EDUCAÇÃO  
Unidade orçamentária: 6004 - FUNDO DE MANUTENÇÃO E DESENVOLVIMENTO DA EDUCAÇÃO BÁSICA VAL. DO PROFIS. MAGISTÉRIO - FUNDEB

### Classificação Funcional

Função: 12 - Educação  
Subfunção: 361 - Ensino Fundamental

### Estrutura Programática

Programa: 149 - DESENVOLVIMENTO DA EDUCAÇÃO DE QUALIDADE  
Ação: 71 - MANUTENÇÃO DO DESENVOLVIMENTO DO ENSINO FUNDAMENTAL - FUNDEB (40%)  
Subação:

### Natureza da Despesa

Categoria econômica: 3 - Despesas Correntes  
Grupo de despesa: 3 - Outras Despesas Correntes  
Modalidade de aplicação: 90 - Aplicações Diretas  
Elemento de despesa: 93 - Indenizações e Restituições

Fonte de recurso	Valores previstos:	Global	2018	2019	2020	2021	Total
5 - 05 - FUNDEB 40%		0,00	50.000,00	55.000,00	60.000,00	65.000,00	230.000,00
<b>Total:</b>		<b>0,00</b>	<b>50.000,00</b>	<b>55.000,00</b>	<b>60.000,00</b>	<b>65.000,00</b>	<b>230.000,00</b>

**Ação: 2.73 MANUTENÇÃO DAS DESPESAS VINCULADAS AO SALÁRIO EDUCAÇÃO**

Tipo: 2 - Atividades

Objetivo: MANUTENÇÃO DAS DESPESAS VINCULADAS AO SALÁRIO EDUCAÇÃO

Produto: .

Sigla:

**Indicador (unidade de medida):** 37 - Programa de Apoio às Políticas Públicas e Áreas Especiais não é mensurado por indicador (4 - Não Aplica-se, NA, NA)

Método de cálculo: Não Aplica-se.

Método de avaliação: Não Aplica-se.

# Prefeitura Municipal de Salgueiro

RUA JOAQUIM SAMPAIO, 279 - N S DAS GRAÇAS - 56.000-000 - Salgueiro/ PE  
CNPJ: 11.361.243/0001-71

Usuário: Rostand	Chave de Autenticação 1716-3162-081	Página 426 / 918
------------------	--	---------------------

## Despesa PPA por Programa e Ação

**Despesa PPA: 1148 - 7 . 6002 . 12 . 361 . 149 . 2.73 . 0 . 339030**

### Estrutura Organizacional

Unidade gestora: 7 - Fundo Municipal de Educação de Salgueiro  
Órgão orçamentário: 6000 - SECRETARIA DE EDUCAÇÃO  
Unidade orçamentária: 6002 - FUNDO MUNICIPAL DE EDUCAÇÃO

### Classificação Funcional

Função: 12 - Educação  
Subfunção: 361 - Ensino Fundamental

### Estrutura Programática

Programa: 149 - DESENVOLVIMENTO DA EDUCAÇÃO DE QUALIDADE  
Ação: 73 - MANUTENÇÃO DAS DESPESAS VINCULADAS AO SALÁRIO EDUCAÇÃO  
Subação:

### Natureza da Despesa

Categoria econômica: 3 - Despesas Correntes  
Grupo de despesa: 3 - Outras Despesas Correntes  
Modalidade de aplicação: 90 - Aplicações Diretas  
Elemento de despesa: 30 - Material de Consumo

Fonte de recurso	Valores previstos:	Global	2018	2019	2020	2021	Total
8 - 08 - Salário Educação		0,00	300.000,00	320.000,00	350.000,00	380.000,00	1.350.000,00
<b>Total:</b>		<b>0,00</b>	<b>300.000,00</b>	<b>320.000,00</b>	<b>350.000,00</b>	<b>380.000,00</b>	<b>1.350.000,00</b>

**Despesa PPA: 1151 - 7 . 6002 . 12 . 361 . 149 . 2.73 . 0 . 339036**

### Estrutura Organizacional

Unidade gestora: 7 - Fundo Municipal de Educação de Salgueiro  
Órgão orçamentário: 6000 - SECRETARIA DE EDUCAÇÃO  
Unidade orçamentária: 6002 - FUNDO MUNICIPAL DE EDUCAÇÃO

### Classificação Funcional

Função: 12 - Educação  
Subfunção: 361 - Ensino Fundamental

### Estrutura Programática

Programa: 149 - DESENVOLVIMENTO DA EDUCAÇÃO DE QUALIDADE  
Ação: 73 - MANUTENÇÃO DAS DESPESAS VINCULADAS AO SALÁRIO EDUCAÇÃO  
Subação:

### Natureza da Despesa

Categoria econômica: 3 - Despesas Correntes  
Grupo de despesa: 3 - Outras Despesas Correntes  
Modalidade de aplicação: 90 - Aplicações Diretas  
Elemento de despesa: 36 - Outros Serviços de Terceiros – Pessoa Física

Fonte de recurso	Valores previstos:	Global	2018	2019	2020	2021	Total
8 - 08 - Salário Educação		0,00	60.000,00	65.100,00	70.633,50	76.637,35	272.370,85
<b>Total:</b>		<b>0,00</b>	<b>60.000,00</b>	<b>65.100,00</b>	<b>70.633,50</b>	<b>76.637,35</b>	<b>272.370,85</b>

**Despesa PPA: 1153 - 7 . 6002 . 12 . 361 . 149 . 2.73 . 0 . 339039**

### Estrutura Organizacional

Unidade gestora: 7 - Fundo Municipal de Educação de Salgueiro  
Órgão orçamentário: 6000 - SECRETARIA DE EDUCAÇÃO  
Unidade orçamentária: 6002 - FUNDO MUNICIPAL DE EDUCAÇÃO

### Classificação Funcional

Função: 12 - Educação  
Subfunção: 361 - Ensino Fundamental

### Estrutura Programática

Programa: 149 - DESENVOLVIMENTO DA EDUCAÇÃO DE QUALIDADE  
Ação: 73 - MANUTENÇÃO DAS DESPESAS VINCULADAS AO SALÁRIO EDUCAÇÃO  
Subação:

### Natureza da Despesa

Categoria econômica: 3 - Despesas Correntes  
Grupo de despesa: 3 - Outras Despesas Correntes  
Modalidade de aplicação: 90 - Aplicações Diretas  
Elemento de despesa: 39 - Outros Serviços de Terceiros – Pessoa Jurídica

Fonte de recurso	Valores previstos:	Global	2018	2019	2020	2021	Total
8 - 08 - Salário Educação		0,00	286.000,00	353.145,00	364.720,43	379.553,78	1.383.419,21
<b>Total:</b>		<b>0,00</b>	<b>286.000,00</b>	<b>353.145,00</b>	<b>364.720,43</b>	<b>379.553,78</b>	<b>1.383.419,21</b>

# Prefeitura Municipal de Salgueiro

RUA JOAQUIM SAMPAIO, 279 - N S DAS GRAÇAS - 56.000-000 - Salgueiro/ PE  
CNPJ: 11.361.243/0001-71

Usuário: Rostand

Chave de Autenticação  
1716-3162-081

Página  
427 / 918

## Despesa PPA por Programa e Ação

**Ação:** 2.74 MANUTENÇÃO DO PROGRAMA AABB - COMUNIDADE

**Tipo:** 2 - Atividades

**Objetivo:** MANUTENÇÃO DO PROGRAMA AABB - COMUNIDADE

**Produto:** .

**Sigla:**

**Indicador (unidade de medida):** 17 - Famílias Atendidas (1 - UNIDADE , UNID.)

Método de cálculo:

Método de avaliação:

**Despesa PPA:** 1171 - 7 . 6002 . 12 . 361 . 149 . 2.74 . 0 . 339030

**Estrutura Organizacional**

Unidade gestora: 7 - Fundo Municipal de Educação de Salgueiro

Órgão orçamentário: 6000 - SECRETARIA DE EDUCAÇÃO

Unidade orçamentária: 6002 - FUNDO MUNICIPAL DE EDUCAÇÃO

**Classificação Funcional**

Função: 12 - Educação

Subfunção: 361 - Ensino Fundamental

**Estrutura Programática**

Programa: 149 - DESENVOLVIMENTO DA EDUCAÇÃO DE QUALIDADE

Ação: 74 - MANUTENÇÃO DO PROGRAMA AABB - COMUNIDADE

Subação:

**Natureza da Despesa**

Categoria econômica: 3 - Despesas Correntes

Grupo de despesa: 3 - Outras Despesas Correntes

Modalidade de aplicação: 90 - Aplicações Diretas

Elemento de despesa: 30 - Material de Consumo

Fonte de recurso	Valores previstos:	Global	2018	2019	2020	2021	Total
2 - 02 - Impostos e Transferências MDE		0,00	5.000,00	5.500,00	6.000,00	6.500,00	23.000,00

**Total:** 0,00 5.000,00 5.500,00 6.000,00 6.500,00 23.000,00

**Despesa PPA:** 1172 - 7 . 6002 . 12 . 361 . 149 . 2.74 . 0 . 339036

**Estrutura Organizacional**

Unidade gestora: 7 - Fundo Municipal de Educação de Salgueiro

Órgão orçamentário: 6000 - SECRETARIA DE EDUCAÇÃO

Unidade orçamentária: 6002 - FUNDO MUNICIPAL DE EDUCAÇÃO

**Classificação Funcional**

Função: 12 - Educação

Subfunção: 361 - Ensino Fundamental

**Estrutura Programática**

Programa: 149 - DESENVOLVIMENTO DA EDUCAÇÃO DE QUALIDADE

Ação: 74 - MANUTENÇÃO DO PROGRAMA AABB - COMUNIDADE

Subação:

**Natureza da Despesa**

Categoria econômica: 3 - Despesas Correntes

Grupo de despesa: 3 - Outras Despesas Correntes

Modalidade de aplicação: 90 - Aplicações Diretas

Elemento de despesa: 36 - Outros Serviços de Terceiros – Pessoa Física

Fonte de recurso	Valores previstos:	Global	2018	2019	2020	2021	Total
2 - 02 - Impostos e Transferências MDE		0,00	53.000,00	58.205,00	65.000,00	70.000,00	246.205,00

**Total:** 0,00 53.000,00 58.205,00 65.000,00 70.000,00 246.205,00

**Despesa PPA:** 1173 - 7 . 6002 . 12 . 361 . 149 . 2.74 . 0 . 339039

**Estrutura Organizacional**

Unidade gestora: 7 - Fundo Municipal de Educação de Salgueiro

Órgão orçamentário: 6000 - SECRETARIA DE EDUCAÇÃO

Unidade orçamentária: 6002 - FUNDO MUNICIPAL DE EDUCAÇÃO

**Classificação Funcional**

Função: 12 - Educação

Subfunção: 361 - Ensino Fundamental

**Estrutura Programática**

Programa: 149 - DESENVOLVIMENTO DA EDUCAÇÃO DE QUALIDADE

Ação: 74 - MANUTENÇÃO DO PROGRAMA AABB - COMUNIDADE

Subação:



# Prefeitura Municipal de Salgueiro

RUA JOAQUIM SAMPAIO, 279 - N S DAS GRAÇAS - 56.000-000 - Salgueiro/ PE  
CNPJ: 11.361.243/0001-71

Usuário: Rostand

Chave de Autenticação  
1716-3162-081

Página  
428 / 918

## Despesa PPA por Programa e Ação

### Natureza da Despesa

Categoria econômica: 3 - Despesas Correntes  
Grupo de despesa: 3 - Outras Despesas Correntes  
Modalidade de aplicação: 90 - Aplicações Diretas  
Elemento de despesa: 39 - Outros Serviços de Terceiros – Pessoa Jurídica

Fonte de recurso	Valores previstos:	Global	2018	2019	2020	2021	Total
2 - 02 - Impostos e Transferências MDE		0,00	1.000,00	1.200,00	1.300,00	1.500,00	5.000,00
<b>Total:</b>		<b>0,00</b>	<b>1.000,00</b>	<b>1.200,00</b>	<b>1.300,00</b>	<b>1.500,00</b>	<b>5.000,00</b>

### Ação: 1.162 AQUISIÇÃO DE MÓVEIS, EQUIPAMENTOS E OUTROS MATERIAIS PERMANENTES

Tipo: 1 - Projetos  
Objetivo: AQUISIÇÃO DE MÓVEIS, EQUIPAMENTOS E OUTROS MATERIAIS PERMANENTES  
Produto: .  
Sigla:

Indicador (unidade de medida): 37 - Programa de Apoio às Políticas Públicas e Áreas Especiais não é mensurado por indicador (4 - Não Aplica-se, NA, NA)

Método de cálculo: Não Aplica-se.  
Método de avaliação: Não Aplica-se.

### Despesa PPA: 924 - 7 . 6002 . 12 . 122 . 149 . 1.162 . 0 . 449052

#### Estrutura Organizacional

Unidade gestora: 7 - Fundo Municipal de Educação de Salgueiro  
Órgão orçamentário: 6000 - SECRETARIA DE EDUCAÇÃO  
Unidade orçamentária: 6002 - FUNDO MUNICIPAL DE EDUCAÇÃO

#### Classificação Funcional

Função: 12 - Educação  
Subfunção: 122 - Administração Geral

#### Estrutura Programática

Programa: 149 - DESENVOLVIMENTO DA EDUCAÇÃO DE QUALIDADE  
Ação: 162 - AQUISIÇÃO DE MÓVEIS, EQUIPAMENTOS E OUTROS MATERIAIS PERMANENTES  
Subação:

### Natureza da Despesa

Categoria econômica: 4 - Despesas de Capital  
Grupo de despesa: 4 - Investimentos  
Modalidade de aplicação: 90 - Aplicações Diretas  
Elemento de despesa: 52 - Equipamentos e Material Permanente

Fonte de recurso	Valores previstos:	Global	2018	2019	2020	2021	Total
2 - 02 - Impostos e Transferências MDE		0,00	10.000,00	10.000,00	10.000,00	10.000,00	40.000,00
<b>Total:</b>		<b>0,00</b>	<b>10.000,00</b>	<b>10.000,00</b>	<b>10.000,00</b>	<b>10.000,00</b>	<b>40.000,00</b>

### Ação: 1.165 CONSTRUÇÃO, REFORMA E AMPLIAÇÃO DA REDE MUNICIPAL DE ENSINO - FUNDEB 40%

Tipo: 1 - Projetos  
Objetivo: CONSTRUÇÃO, REFORMA E AMPLIAÇÃO DA REDE MUNICIPAL DE ENSINO - FUNDEB 40%  
Produto: .  
Sigla:

Indicador (unidade de medida): 30 - Serviços de infra-estrutura prestados a população (9 - Índice de Melhoria, IM)

Método de cálculo:  
Método de avaliação:

### Despesa PPA: 1146 - 7 . 6004 . 12 . 361 . 149 . 1.165 . 0 . 449051

#### Estrutura Organizacional

Unidade gestora: 7 - Fundo Municipal de Educação de Salgueiro  
Órgão orçamentário: 6000 - SECRETARIA DE EDUCAÇÃO  
Unidade orçamentária: 6004 - FUNDO DE MANUTENÇÃO E DESENVOLVIMENTO DA EDUCAÇÃO BÁSICA VAL. DO PROFIS. MAGISTÉRIO - FUNDEB

#### Classificação Funcional

Função: 12 - Educação  
Subfunção: 361 - Ensino Fundamental

#### Estrutura Programática

Programa: 149 - DESENVOLVIMENTO DA EDUCAÇÃO DE QUALIDADE  
Ação: 165 - CONSTRUÇÃO, REFORMA E AMPLIAÇÃO DA REDE MUNICIPAL DE ENSINO - FUNDEB 40%  
Subação:

# Prefeitura Municipal de Salgueiro

RUA JOAQUIM SAMPAIO, 279 - N S DAS GRAÇAS - 56.000-000 - Salgueiro/ PE  
CNPJ: 11.361.243/0001-71

Usuário: Rostand

Chave de Autenticação  
1716-3162-081

Página  
429 / 918

## Despesa PPA por Programa e Ação

### Natureza da Despesa

Categoria econômica: 4 - Despesas de Capital  
Grupo de despesa: 4 - Investimentos  
Modalidade de aplicação: 90 - Aplicações Diretas  
Elemento de despesa: 51 - Obras e Instalações

Fonte de recurso	Valores previstos:	Global	2018	2019	2020	2021	Total
5 - 05 - FUNDEB 40%		0,00	200.000,00	242.000,00	248.000,00	250.000,00	940.000,00
<b>Total:</b>		<b>0,00</b>	<b>200.000,00</b>	<b>242.000,00</b>	<b>248.000,00</b>	<b>250.000,00</b>	<b>940.000,00</b>

**Ação: 1.166 AQUISIÇÃO DE VEÍCULOS, MÓVEIS, EQUIPAMENTOS E OUTROS MATERIAIS PERMANENTES**

Tipo: 1 - Projetos

Objetivo: AQUISIÇÃO DE VEÍCULOS, MÓVEIS, EQUIPAMENTOS E OUTROS MATERIAIS PERMANENTES

Produto: .

Sigla:

**Indicador (unidade de medida):** 37 - Programa de Apoio às Políticas Públicas e Áreas Especiais não é mensurado por indicador (4 - Não Aplica-se, NA, NA)

Método de cálculo: Não Aplica-se.

Método de avaliação: Não Aplica-se.

**Despesa PPA: 1147 - 7 . 6004 . 12 . 361 . 149 . 1.166 . 0 . 449052**

### Estrutura Organizacional

Unidade gestora: 7 - Fundo Municipal de Educação de Salgueiro  
Órgão orçamentário: 6000 - SECRETARIA DE EDUCAÇÃO  
Unidade orçamentária: 6004 - FUNDO DE MANUTENÇÃO E DESENVOLVIMENTO DA EDUCAÇÃO BÁSICA VAL. DO PROFIS. MAGISTÉRIO - FUNDEB

### Classificação Funcional

Função: 12 - Educação  
Subfunção: 361 - Ensino Fundamental

### Estrutura Programática

Programa: 149 - DESENVOLVIMENTO DA EDUCAÇÃO DE QUALIDADE  
Ação: 166 - AQUISIÇÃO DE VEÍCULOS, MÓVEIS, EQUIPAMENTOS E OUTROS MATERIAIS PERMANENTES  
Subação:

### Natureza da Despesa

Categoria econômica: 4 - Despesas de Capital  
Grupo de despesa: 4 - Investimentos  
Modalidade de aplicação: 90 - Aplicações Diretas  
Elemento de despesa: 52 - Equipamentos e Material Permanente

Fonte de recurso	Valores previstos:	Global	2018	2019	2020	2021	Total
5 - 05 - FUNDEB 40%		0,00	150.000,00	150.000,00	150.000,00	150.000,00	600.000,00
<b>Total:</b>		<b>0,00</b>	<b>150.000,00</b>	<b>150.000,00</b>	<b>150.000,00</b>	<b>150.000,00</b>	<b>600.000,00</b>

**Ação: 1.167 CONSTRUÇÃO, REFORMA E AMPLIAÇÃO DA REDE MUNICIPAL DE ENSINO - SALÁRIO EDUCAÇÃO**

Tipo: 1 - Projetos

Objetivo: CONSTRUÇÃO, REFORMA E AMPLIAÇÃO DA REDE MUNICIPAL DE ENSINO - SALÁRIO EDUCAÇÃO

Produto: .

Sigla:

**Indicador (unidade de medida):** 30 - Serviços de infra-estrutura prestados a população (9 - Índice de Melhoria, IM)

Método de cálculo:

Método de avaliação:

**Despesa PPA: 1155 - 7 . 6002 . 12 . 361 . 149 . 1.167 . 0 . 449051**

### Estrutura Organizacional

Unidade gestora: 7 - Fundo Municipal de Educação de Salgueiro  
Órgão orçamentário: 6000 - SECRETARIA DE EDUCAÇÃO  
Unidade orçamentária: 6002 - FUNDO MUNICIPAL DE EDUCAÇÃO

### Classificação Funcional

Função: 12 - Educação  
Subfunção: 361 - Ensino Fundamental

### Estrutura Programática

Programa: 149 - DESENVOLVIMENTO DA EDUCAÇÃO DE QUALIDADE  
Ação: 167 - CONSTRUÇÃO, REFORMA E AMPLIAÇÃO DA REDE MUNICIPAL DE ENSINO - SALÁRIO EDUCAÇÃO  
Subação:

# Prefeitura Municipal de Salgueiro

RUA JOAQUIM SAMPAIO, 279 - N S DAS GRAÇAS - 56.000-000 - Salgueiro/ PE  
CNPJ: 11.361.243/0001-71

Usuário: Rostand

Chave de Autenticação  
1716-3162-081

Página  
430 / 918

## Despesa PPA por Programa e Ação

### Natureza da Despesa

Categoria econômica: 4 - Despesas de Capital  
Grupo de despesa: 4 - Investimentos  
Modalidade de aplicação: 90 - Aplicações Diretas  
Elemento de despesa: 51 - Obras e Instalações

Fonte de recurso	Valores previstos:	Global	2018	2019	2020	2021	Total
8 - 08 - Salário Educação		0,00	250.000,00	301.755,00	334.646,07	363.808,87	1.250.209,94
<b>Total:</b>		<b>0,00</b>	<b>250.000,00</b>	<b>301.755,00</b>	<b>334.646,07</b>	<b>363.808,87</b>	<b>1.250.209,94</b>

**Ação: 1.168 AQUISIÇÃO DE VEÍCULOS, MÓVEIS, EQUIPAMENTOS E OUTROS MATERIAIS PERMANENTES**

Tipo: 1 - Projetos

Objetivo: AQUISIÇÃO DE VEÍCULOS, MÓVEIS, EQUIPAMENTOS E OUTROS MATERIAIS PERMANENTES

Produto: .

Sigla:

**Indicador (unidade de medida):** 37 - Programa de Apoio às Políticas Públicas e Áreas Especiais não é mensurado por indicador (4 - Não Aplica-se, NA, NA)

Método de cálculo: Não Aplica-se.

Método de avaliação: Não Aplica-se.

**Despesa PPA: 1157 - 7 . 6002 . 12 . 361 . 149 . 1.168 . 0 . 449052**

### Estrutura Organizacional

Unidade gestora: 7 - Fundo Municipal de Educação de Salgueiro  
Órgão orçamentário: 6000 - SECRETARIA DE EDUCAÇÃO  
Unidade orçamentária: 6002 - FUNDO MUNICIPAL DE EDUCAÇÃO

### Classificação Funcional

Função: 12 - Educação  
Subfunção: 361 - Ensino Fundamental

### Estrutura Programática

Programa: 149 - DESENVOLVIMENTO DA EDUCAÇÃO DE QUALIDADE  
Ação: 168 - AQUISIÇÃO DE VEÍCULOS, MÓVEIS, EQUIPAMENTOS E OUTROS MATERIAIS PERMANENTES  
Subação:

### Natureza da Despesa

Categoria econômica: 4 - Despesas de Capital  
Grupo de despesa: 4 - Investimentos  
Modalidade de aplicação: 90 - Aplicações Diretas  
Elemento de despesa: 52 - Equipamentos e Material Permanente

Fonte de recurso	Valores previstos:	Global	2018	2019	2020	2021	Total
8 - 08 - Salário Educação		0,00	150.000,00	160.000,00	180.000,00	200.000,00	690.000,00
<b>Total:</b>		<b>0,00</b>	<b>150.000,00</b>	<b>160.000,00</b>	<b>180.000,00</b>	<b>200.000,00</b>	<b>690.000,00</b>

**Ação: 1.169 AQUISIÇÃO DE MÓVEIS, EQUIPAMENTOS E OUTROS MATERIAIS PERMANENTES**

Tipo: 1 - Projetos

Objetivo: AQUISIÇÃO DE MÓVEIS, EQUIPAMENTOS E OUTROS MATERIAIS PERMANENTES

Produto: .

Sigla:

**Indicador (unidade de medida):** 37 - Programa de Apoio às Políticas Públicas e Áreas Especiais não é mensurado por indicador (4 - Não Aplica-se, NA, NA)

Método de cálculo: Não Aplica-se.

Método de avaliação: Não Aplica-se.

**Despesa PPA: 1174 - 7 . 6002 . 12 . 361 . 149 . 1.169 . 0 . 449052**

### Estrutura Organizacional

Unidade gestora: 7 - Fundo Municipal de Educação de Salgueiro  
Órgão orçamentário: 6000 - SECRETARIA DE EDUCAÇÃO  
Unidade orçamentária: 6002 - FUNDO MUNICIPAL DE EDUCAÇÃO

### Classificação Funcional

Função: 12 - Educação  
Subfunção: 361 - Ensino Fundamental

### Estrutura Programática

Programa: 149 - DESENVOLVIMENTO DA EDUCAÇÃO DE QUALIDADE  
Ação: 169 - AQUISIÇÃO DE MÓVEIS, EQUIPAMENTOS E OUTROS MATERIAIS PERMANENTES  
Subação:

# Prefeitura Municipal de Salgueiro

RUA JOAQUIM SAMPAIO, 279 - N S DAS GRAÇAS - 56.000-000 - Salgueiro/ PE  
CNPJ: 11.361.243/0001-71

Usuário: Rostand

Chave de Autenticação  
1716-3162-081

Página  
431 / 918

## Despesa PPA por Programa e Ação

### Natureza da Despesa

Categoria econômica: 4 - Despesas de Capital  
Grupo de despesa: 4 - Investimentos  
Modalidade de aplicação: 90 - Aplicações Diretas  
Elemento de despesa: 52 - Equipamentos e Material Permanente

Fonte de recurso	Valores previstos:	Global	2018	2019	2020	2021	Total
9 - 09 - PDDE		0,00	1.000,00	1.100,00	1.200,00	1.300,00	4.600,00
<b>Total:</b>		<b>0,00</b>	<b>1.000,00</b>	<b>1.100,00</b>	<b>1.200,00</b>	<b>1.300,00</b>	<b>4.600,00</b>

### Ação: 1.173 AQUISIÇÃO DE MÓVEIS, EQUIPAMENTOS E OUTROS MATERIAIS PERMANENTES

Tipo: 1 - Projetos  
Objetivo: AQUISIÇÃO DE MÓVEIS, EQUIPAMENTOS E OUTROS MATERIAIS PERMANENTES  
Produto: .  
Sigla:

Indicador (unidade de medida): 37 - Programa de Apoio às Políticas Públicas e Áreas Especiais não é mensurado por indicador (4 - Não Aplica-se, NA, NA)

Método de cálculo: Não Aplica-se.

Método de avaliação: Não Aplica-se.

### Despesa PPA: 1418 - 7 . 6002 . 12 . 366 . 149 . 1.173 . 0 . 449052

#### Estrutura Organizacional

Unidade gestora: 7 - Fundo Municipal de Educação de Salgueiro  
Órgão orçamentário: 6000 - SECRETARIA DE EDUCAÇÃO  
Unidade orçamentária: 6002 - FUNDO MUNICIPAL DE EDUCAÇÃO

#### Classificação Funcional

Função: 12 - Educação  
Subfunção: 366 - Educação de Jovens e Adultos

#### Estrutura Programática

Programa: 149 - DESENVOLVIMENTO DA EDUCAÇÃO DE QUALIDADE  
Ação: 173 - AQUISIÇÃO DE MÓVEIS, EQUIPAMENTOS E OUTROS MATERIAIS PERMANENTES  
Subação:

### Natureza da Despesa

Categoria econômica: 4 - Despesas de Capital  
Grupo de despesa: 4 - Investimentos  
Modalidade de aplicação: 90 - Aplicações Diretas  
Elemento de despesa: 52 - Equipamentos e Material Permanente

Fonte de recurso	Valores previstos:	Global	2018	2019	2020	2021	Total
2 - 02 - Impostos e Transferências MDE		0,00	5.000,00	5.000,00	5.000,00	5.000,00	20.000,00
<b>Total:</b>		<b>0,00</b>	<b>5.000,00</b>	<b>5.000,00</b>	<b>5.000,00</b>	<b>5.000,00</b>	<b>20.000,00</b>

### Ação: 2.258 FORMALIZAÇÃO DE CONVÊNIOS COM ENTIDADES SEM FINS LUCRATIVOS

Tipo: 2 - Atividades  
Objetivo: FORMALIZAÇÃO DE CONVÊNIOS COM ENTIDADES SEM FINS LUCRATIVOS  
Produto: .  
Sigla:

Indicador (unidade de medida): 37 - Programa de Apoio às Políticas Públicas e Áreas Especiais não é mensurado por indicador (4 - Não Aplica-se, NA, NA)

Método de cálculo: Não Aplica-se.

Método de avaliação: Não Aplica-se.

### Despesa PPA: 925 - 7 . 6002 . 12 . 122 . 149 . 2.258 . 0 . 339041

#### Estrutura Organizacional

Unidade gestora: 7 - Fundo Municipal de Educação de Salgueiro  
Órgão orçamentário: 6000 - SECRETARIA DE EDUCAÇÃO  
Unidade orçamentária: 6002 - FUNDO MUNICIPAL DE EDUCAÇÃO

#### Classificação Funcional

Função: 12 - Educação  
Subfunção: 122 - Administração Geral

#### Estrutura Programática

Programa: 149 - DESENVOLVIMENTO DA EDUCAÇÃO DE QUALIDADE  
Ação: 258 - FORMALIZAÇÃO DE CONVÊNIOS COM ENTIDADES SEM FINS LUCRATIVOS  
Subação:

# Prefeitura Municipal de Salgueiro

RUA JOAQUIM SAMPAIO, 279 - N S DAS GRAÇAS - 56.000-000 - Salgueiro/ PE  
CNPJ: 11.361.243/0001-71

Usuário: Rostand

Chave de Autenticação  
1716-3162-081

Página  
432 / 918

## Despesa PPA por Programa e Ação

### Natureza da Despesa

Categoria econômica: 3 - Despesas Correntes  
Grupo de despesa: 3 - Outras Despesas Correntes  
Modalidade de aplicação: 90 - Aplicações Diretas  
Elemento de despesa: 41 - Contribuições

Fonte de recurso	Valores previstos:	Global	2018	2019	2020	2021	Total
2 - 02 - Impostos e Transferências MDE		0,00	15.000,00	16.000,00	17.000,00	18.000,00	66.000,00
<b>Total:</b>		<b>0,00</b>	<b>15.000,00</b>	<b>16.000,00</b>	<b>17.000,00</b>	<b>18.000,00</b>	<b>66.000,00</b>

**Despesa PPA: 1995 - 7 . 6002 . 12 . 122 . 149 . 2.258 . 0 . 335043**

### Estrutura Organizacional

Unidade gestora: 7 - Fundo Municipal de Educação de Salgueiro  
Órgão orçamentário: 6000 - SECRETARIA DE EDUCAÇÃO  
Unidade orçamentária: 6002 - FUNDO MUNICIPAL DE EDUCAÇÃO

### Classificação Funcional

Função: 12 - Educação  
Subfunção: 122 - Administração Geral

### Estrutura Programática

Programa: 149 - DESENVOLVIMENTO DA EDUCAÇÃO DE QUALIDADE  
Ação: 258 - FORMALIZAÇÃO DE CONVÊNIOS COM ENTIDADES SEM FINS LUCRATIVOS

Subação:

### Natureza da Despesa

Categoria econômica: 3 - Despesas Correntes  
Grupo de despesa: 3 - Outras Despesas Correntes  
Modalidade de aplicação: 50 - Transferências a Instituições Privadas sem Fins Lucrativos  
Elemento de despesa: 43 - Subvenções Sociais

Fonte de recurso	Valores previstos:	Global	2018	2019	2020	2021	Total
2 - 02 - Impostos e Transferências MDE		0,00	10.000,00	12.000,00	13.000,00	15.000,00	50.000,00
<b>Total:</b>		<b>0,00</b>	<b>10.000,00</b>	<b>12.000,00</b>	<b>13.000,00</b>	<b>15.000,00</b>	<b>50.000,00</b>

**Ação: 2.263 MANUTENÇÃO DAS ATIVIDADES DO FUNDO MUNICIPAL DE EDUCAÇÃO**

Tipo: 2 - Atividades

Objetivo: MANUTENÇÃO DAS ATIVIDADES DO FUNDO MUNICIPAL DE EDUCAÇÃO

Produto: .

Sigla:

**Indicador (unidade de medida):** 37 - Programa de Apoio às Políticas Públicas e Áreas Especiais não é mensurado por indicador (4 - Não Aplica-se, NA, NA)

Método de cálculo: Não Aplica-se.

Método de avaliação: Não Aplica-se.

**Despesa PPA: 928 - 7 . 6002 . 12 . 122 . 149 . 2.263 . 0 . 319004**

### Estrutura Organizacional

Unidade gestora: 7 - Fundo Municipal de Educação de Salgueiro  
Órgão orçamentário: 6000 - SECRETARIA DE EDUCAÇÃO  
Unidade orçamentária: 6002 - FUNDO MUNICIPAL DE EDUCAÇÃO

### Classificação Funcional

Função: 12 - Educação  
Subfunção: 122 - Administração Geral

### Estrutura Programática

Programa: 149 - DESENVOLVIMENTO DA EDUCAÇÃO DE QUALIDADE  
Ação: 263 - MANUTENÇÃO DAS ATIVIDADES DO FUNDO MUNICIPAL DE EDUCAÇÃO

Subação:

### Natureza da Despesa

Categoria econômica: 3 - Despesas Correntes  
Grupo de despesa: 1 - Pessoal e Encargos Sociais  
Modalidade de aplicação: 90 - Aplicações Diretas  
Elemento de despesa: 4 - Contratação por Tempo Determinado

Fonte de recurso	Valores previstos:	Global	2018	2019	2020	2021	Total
2 - 02 - Impostos e Transferências MDE		0,00	20.000,00	22.000,00	23.000,00	29.444,00	94.444,00
<b>Total:</b>		<b>0,00</b>	<b>20.000,00</b>	<b>22.000,00</b>	<b>23.000,00</b>	<b>29.444,00</b>	<b>94.444,00</b>

# Prefeitura Municipal de Salgueiro

RUA JOAQUIM SAMPAIO, 279 - N S DAS GRAÇAS - 56.000-000 - Salgueiro/ PE  
CNPJ: 11.361.243/0001-71

Usuário: Rostand

Chave de Autenticação  
1716-3162-081

Página  
433 / 918

## Despesa PPA por Programa e Ação

**Despesa PPA:** 930 - 7 . 6002 . 12 . 122 . 149 . 2.263 . 0 . 339047

**Estrutura Organizacional**

Unidade gestora: 7 - Fundo Municipal de Educação de Salgueiro  
Órgão orçamentário: 6000 - SECRETARIA DE EDUCAÇÃO  
Unidade orçamentária: 6002 - FUNDO MUNICIPAL DE EDUCAÇÃO

**Classificação Funcional**

Função: 12 - Educação  
Subfunção: 122 - Administração Geral

**Estrutura Programática**

Programa: 149 - DESENVOLVIMENTO DA EDUCAÇÃO DE QUALIDADE  
Ação: 263 - MANUTENÇÃO DAS ATIVIDADES DO FUNDO MUNICIPAL DE EDUCAÇÃO  
Subação:

**Natureza da Despesa**

Categoria econômica: 3 - Despesas Correntes  
Grupo de despesa: 3 - Outras Despesas Correntes  
Modalidade de aplicação: 90 - Aplicações Diretas  
Elemento de despesa: 47 - Obrigações Tributárias e Contributivas

Fonte de recurso	Valores previstos:	Global	2018	2019	2020	2021	Total
2 - 02 - Impostos e Transferências MDE		0,00	17.110,00	17.000,00	18.000,00	19.000,00	71.110,00
<b>Total:</b>		<b>0,00</b>	<b>17.110,00</b>	<b>17.000,00</b>	<b>18.000,00</b>	<b>19.000,00</b>	<b>71.110,00</b>

**Despesa PPA:** 931 - 7 . 6002 . 12 . 122 . 149 . 2.263 . 0 . 319011

**Estrutura Organizacional**

Unidade gestora: 7 - Fundo Municipal de Educação de Salgueiro  
Órgão orçamentário: 6000 - SECRETARIA DE EDUCAÇÃO  
Unidade orçamentária: 6002 - FUNDO MUNICIPAL DE EDUCAÇÃO

**Classificação Funcional**

Função: 12 - Educação  
Subfunção: 122 - Administração Geral

**Estrutura Programática**

Programa: 149 - DESENVOLVIMENTO DA EDUCAÇÃO DE QUALIDADE  
Ação: 263 - MANUTENÇÃO DAS ATIVIDADES DO FUNDO MUNICIPAL DE EDUCAÇÃO  
Subação:

**Natureza da Despesa**

Categoria econômica: 3 - Despesas Correntes  
Grupo de despesa: 1 - Pessoal e Encargos Sociais  
Modalidade de aplicação: 90 - Aplicações Diretas  
Elemento de despesa: 11 - Vencimentos e Vantagens Fixas – Pessoal Civil

Fonte de recurso	Valores previstos:	Global	2018	2019	2020	2021	Total
2 - 02 - Impostos e Transferências MDE		0,00	1.156.840,00	1.400.000,00	1.450.000,00	1.500.000,00	5.506.840,00
<b>Total:</b>		<b>0,00</b>	<b>1.156.840,00</b>	<b>1.400.000,00</b>	<b>1.450.000,00</b>	<b>1.500.000,00</b>	<b>5.506.840,00</b>

**Despesa PPA:** 933 - 7 . 6002 . 12 . 122 . 149 . 2.263 . 0 . 319013

**Estrutura Organizacional**

Unidade gestora: 7 - Fundo Municipal de Educação de Salgueiro  
Órgão orçamentário: 6000 - SECRETARIA DE EDUCAÇÃO  
Unidade orçamentária: 6002 - FUNDO MUNICIPAL DE EDUCAÇÃO

**Classificação Funcional**

Função: 12 - Educação  
Subfunção: 122 - Administração Geral

**Estrutura Programática**

Programa: 149 - DESENVOLVIMENTO DA EDUCAÇÃO DE QUALIDADE  
Ação: 263 - MANUTENÇÃO DAS ATIVIDADES DO FUNDO MUNICIPAL DE EDUCAÇÃO  
Subação:

**Natureza da Despesa**

Categoria econômica: 3 - Despesas Correntes  
Grupo de despesa: 1 - Pessoal e Encargos Sociais  
Modalidade de aplicação: 90 - Aplicações Diretas  
Elemento de despesa: 13 - Obrigações Patronais

Fonte de recurso	Valores previstos:	Global	2018	2019	2020	2021	Total
2 - 02 - Impostos e Transferências MDE		0,00	220.000,00	335.000,00	355.000,00	375.000,00	1.285.000,00
<b>Total:</b>		<b>0,00</b>	<b>220.000,00</b>	<b>335.000,00</b>	<b>355.000,00</b>	<b>375.000,00</b>	<b>1.285.000,00</b>

# Prefeitura Municipal de Salgueiro

RUA JOAQUIM SAMPAIO, 279 - N S DAS GRAÇAS - 56.000-000 - Salgueiro/ PE  
CNPJ: 11.361.243/0001-71

Usuário: Rostand

Chave de Autenticação  
1716-3162-081

Página  
434 / 918

## Despesa PPA por Programa e Ação

**Despesa PPA:** 936 - 7 . 6002 . 12 . 122 . 149 . 2.263 . 0 . 319016

### Estrutura Organizacional

Unidade gestora: 7 - Fundo Municipal de Educação de Salgueiro  
Órgão orçamentário: 6000 - SECRETARIA DE EDUCAÇÃO  
Unidade orçamentária: 6002 - FUNDO MUNICIPAL DE EDUCAÇÃO

### Classificação Funcional

Função: 12 - Educação  
Subfunção: 122 - Administração Geral

### Estrutura Programática

Programa: 149 - DESENVOLVIMENTO DA EDUCAÇÃO DE QUALIDADE  
Ação: 263 - MANUTENÇÃO DAS ATIVIDADES DO FUNDO MUNICIPAL DE EDUCAÇÃO  
Subação:

### Natureza da Despesa

Categoria econômica: 3 - Despesas Correntes  
Grupo de despesa: 1 - Pessoal e Encargos Sociais  
Modalidade de aplicação: 90 - Aplicações Diretas  
Elemento de despesa: 16 - Outras Despesas Variáveis – Pessoal Civil

Fonte de recurso	Valores previstos:	Global	2018	2019	2020	2021	Total
2 - 02 - Impostos e Transferências MDE		0,00	2.000,00	2.500,00	3.000,00	3.500,00	11.000,00
<b>Total:</b>		<b>0,00</b>	<b>2.000,00</b>	<b>2.500,00</b>	<b>3.000,00</b>	<b>3.500,00</b>	<b>11.000,00</b>

**Despesa PPA:** 937 - 7 . 6002 . 12 . 122 . 149 . 2.263 . 0 . 319092

### Estrutura Organizacional

Unidade gestora: 7 - Fundo Municipal de Educação de Salgueiro  
Órgão orçamentário: 6000 - SECRETARIA DE EDUCAÇÃO  
Unidade orçamentária: 6002 - FUNDO MUNICIPAL DE EDUCAÇÃO

### Classificação Funcional

Função: 12 - Educação  
Subfunção: 122 - Administração Geral

### Estrutura Programática

Programa: 149 - DESENVOLVIMENTO DA EDUCAÇÃO DE QUALIDADE  
Ação: 263 - MANUTENÇÃO DAS ATIVIDADES DO FUNDO MUNICIPAL DE EDUCAÇÃO  
Subação:

### Natureza da Despesa

Categoria econômica: 3 - Despesas Correntes  
Grupo de despesa: 1 - Pessoal e Encargos Sociais  
Modalidade de aplicação: 90 - Aplicações Diretas  
Elemento de despesa: 92 - Despesas de Exercícios Anteriores

Fonte de recurso	Valores previstos:	Global	2018	2019	2020	2021	Total
2 - 02 - Impostos e Transferências MDE		0,00	35.000,00	40.000,00	42.000,00	50.000,00	167.000,00
<b>Total:</b>		<b>0,00</b>	<b>35.000,00</b>	<b>40.000,00</b>	<b>42.000,00</b>	<b>50.000,00</b>	<b>167.000,00</b>

**Despesa PPA:** 938 - 7 . 6002 . 12 . 122 . 149 . 2.263 . 0 . 319113

### Estrutura Organizacional

Unidade gestora: 7 - Fundo Municipal de Educação de Salgueiro  
Órgão orçamentário: 6000 - SECRETARIA DE EDUCAÇÃO  
Unidade orçamentária: 6002 - FUNDO MUNICIPAL DE EDUCAÇÃO

### Classificação Funcional

Função: 12 - Educação  
Subfunção: 122 - Administração Geral

### Estrutura Programática

Programa: 149 - DESENVOLVIMENTO DA EDUCAÇÃO DE QUALIDADE  
Ação: 263 - MANUTENÇÃO DAS ATIVIDADES DO FUNDO MUNICIPAL DE EDUCAÇÃO  
Subação:

### Natureza da Despesa

Categoria econômica: 3 - Despesas Correntes  
Grupo de despesa: 1 - Pessoal e Encargos Sociais  
Modalidade de aplicação: 91 - Aplicação Direta Decorrente de Operação entre Órgãos, Fundos e Entidades Integrantes dos Orçamentos Fiscal e da Seguridade Social  
Elemento de despesa: 13 - Obrigações Patronais

Fonte de recurso	Valores previstos:	Global	2018	2019	2020	2021	Total
2 - 02 - Impostos e Transferências MDE		0,00	350.000,00	585.000,00	630.000,00	750.000,00	2.315.000,00
<b>Total:</b>		<b>0,00</b>	<b>350.000,00</b>	<b>585.000,00</b>	<b>630.000,00</b>	<b>750.000,00</b>	<b>2.315.000,00</b>

# Prefeitura Municipal de Salgueiro

RUA JOAQUIM SAMPAIO, 279 - N S DAS GRAÇAS - 56.000-000 - Salgueiro/ PE  
CNPJ: 11.361.243/0001-71

Usuário: Rostand	Chave de Autenticação 1716-3162-081	Página 435 / 918
------------------	--	---------------------

## Despesa PPA por Programa e Ação

**Despesa PPA:** 939 - 7 . 6002 . 12 . 122 . 149 . 2.263 . 0 . 339096

**Estrutura Organizacional**

Unidade gestora: 7 - Fundo Municipal de Educação de Salgueiro  
Órgão orçamentário: 6000 - SECRETARIA DE EDUCAÇÃO  
Unidade orçamentária: 6002 - FUNDO MUNICIPAL DE EDUCAÇÃO

**Classificação Funcional**

Função: 12 - Educação  
Subfunção: 122 - Administração Geral

**Estrutura Programática**

Programa: 149 - DESENVOLVIMENTO DA EDUCAÇÃO DE QUALIDADE  
Ação: 263 - MANUTENÇÃO DAS ATIVIDADES DO FUNDO MUNICIPAL DE EDUCAÇÃO  
Subação:

**Natureza da Despesa**

Categoria econômica: 3 - Despesas Correntes  
Grupo de despesa: 3 - Outras Despesas Correntes  
Modalidade de aplicação: 90 - Aplicações Diretas  
Elemento de despesa: 96 - Ressarcimento de Despesas de Pessoal Requisitado

Fonte de recurso	Valores previstos:	Global	2018	2019	2020	2021	Total
2 - 02 - Impostos e Transferências MDE		0,00	5.000,00	5.500,00	6.000,00	6.500,00	23.000,00
<b>Total:</b>		<b>0,00</b>	<b>5.000,00</b>	<b>5.500,00</b>	<b>6.000,00</b>	<b>6.500,00</b>	<b>23.000,00</b>

**Despesa PPA:** 940 - 7 . 6002 . 12 . 122 . 149 . 2.263 . 0 . 339014

**Estrutura Organizacional**

Unidade gestora: 7 - Fundo Municipal de Educação de Salgueiro  
Órgão orçamentário: 6000 - SECRETARIA DE EDUCAÇÃO  
Unidade orçamentária: 6002 - FUNDO MUNICIPAL DE EDUCAÇÃO

**Classificação Funcional**

Função: 12 - Educação  
Subfunção: 122 - Administração Geral

**Estrutura Programática**

Programa: 149 - DESENVOLVIMENTO DA EDUCAÇÃO DE QUALIDADE  
Ação: 263 - MANUTENÇÃO DAS ATIVIDADES DO FUNDO MUNICIPAL DE EDUCAÇÃO  
Subação:

**Natureza da Despesa**

Categoria econômica: 3 - Despesas Correntes  
Grupo de despesa: 3 - Outras Despesas Correntes  
Modalidade de aplicação: 90 - Aplicações Diretas  
Elemento de despesa: 14 - Diárias – Civil

Fonte de recurso	Valores previstos:	Global	2018	2019	2020	2021	Total
2 - 02 - Impostos e Transferências MDE		0,00	30.000,00	35.000,00	40.000,00	40.000,00	145.000,00
<b>Total:</b>		<b>0,00</b>	<b>30.000,00</b>	<b>35.000,00</b>	<b>40.000,00</b>	<b>40.000,00</b>	<b>145.000,00</b>

**Despesa PPA:** 948 - 7 . 6002 . 12 . 122 . 149 . 2.263 . 0 . 339030

**Estrutura Organizacional**

Unidade gestora: 7 - Fundo Municipal de Educação de Salgueiro  
Órgão orçamentário: 6000 - SECRETARIA DE EDUCAÇÃO  
Unidade orçamentária: 6002 - FUNDO MUNICIPAL DE EDUCAÇÃO

**Classificação Funcional**

Função: 12 - Educação  
Subfunção: 122 - Administração Geral

**Estrutura Programática**

Programa: 149 - DESENVOLVIMENTO DA EDUCAÇÃO DE QUALIDADE  
Ação: 263 - MANUTENÇÃO DAS ATIVIDADES DO FUNDO MUNICIPAL DE EDUCAÇÃO  
Subação:

**Natureza da Despesa**

Categoria econômica: 3 - Despesas Correntes  
Grupo de despesa: 3 - Outras Despesas Correntes  
Modalidade de aplicação: 90 - Aplicações Diretas  
Elemento de despesa: 30 - Material de Consumo

Fonte de recurso	Valores previstos:	Global	2018	2019	2020	2021	Total
2 - 02 - Impostos e Transferências MDE		0,00	464.080,00	364.080,00	364.000,00	364.000,00	1.556.160,00
<b>Total:</b>		<b>0,00</b>	<b>464.080,00</b>	<b>364.080,00</b>	<b>364.000,00</b>	<b>364.000,00</b>	<b>1.556.160,00</b>



# Prefeitura Municipal de Salgueiro

RUA JOAQUIM SAMPAIO, 279 - N S DAS GRAÇAS - 56.000-000 - Salgueiro/ PE  
CNPJ: 11.361.243/0001-71

Usuário: Rostand

Chave de Autenticação  
1716-3162-081

Página  
436 / 918

## Despesa PPA por Programa e Ação

**Despesa PPA:** 950 - 7 . 6002 . 12 . 122 . 149 . 2.263 . 0 . 339033

### Estrutura Organizacional

Unidade gestora: 7 - Fundo Municipal de Educação de Salgueiro  
Órgão orçamentário: 6000 - SECRETARIA DE EDUCAÇÃO  
Unidade orçamentária: 6002 - FUNDO MUNICIPAL DE EDUCAÇÃO

### Classificação Funcional

Função: 12 - Educação  
Subfunção: 122 - Administração Geral

### Estrutura Programática

Programa: 149 - DESENVOLVIMENTO DA EDUCAÇÃO DE QUALIDADE  
Ação: 263 - MANUTENÇÃO DAS ATIVIDADES DO FUNDO MUNICIPAL DE EDUCAÇÃO  
Subação:

### Natureza da Despesa

Categoria econômica: 3 - Despesas Correntes  
Grupo de despesa: 3 - Outras Despesas Correntes  
Modalidade de aplicação: 90 - Aplicações Diretas  
Elemento de despesa: 33 - Passagens e Despesas com Locomoção

Fonte de recurso	Valores previstos:	Global	2018	2019	2020	2021	Total
2 - 02 - Impostos e Transferências MDE		0,00	10.000,00	12.000,00	13.000,00	25.000,00	60.000,00
<b>Total:</b>		<b>0,00</b>	<b>10.000,00</b>	<b>12.000,00</b>	<b>13.000,00</b>	<b>25.000,00</b>	<b>60.000,00</b>

**Despesa PPA:** 951 - 7 . 6002 . 12 . 122 . 149 . 2.263 . 0 . 339035

### Estrutura Organizacional

Unidade gestora: 7 - Fundo Municipal de Educação de Salgueiro  
Órgão orçamentário: 6000 - SECRETARIA DE EDUCAÇÃO  
Unidade orçamentária: 6002 - FUNDO MUNICIPAL DE EDUCAÇÃO

### Classificação Funcional

Função: 12 - Educação  
Subfunção: 122 - Administração Geral

### Estrutura Programática

Programa: 149 - DESENVOLVIMENTO DA EDUCAÇÃO DE QUALIDADE  
Ação: 263 - MANUTENÇÃO DAS ATIVIDADES DO FUNDO MUNICIPAL DE EDUCAÇÃO  
Subação:

### Natureza da Despesa

Categoria econômica: 3 - Despesas Correntes  
Grupo de despesa: 3 - Outras Despesas Correntes  
Modalidade de aplicação: 90 - Aplicações Diretas  
Elemento de despesa: 35 - Serviços de Consultoria

Fonte de recurso	Valores previstos:	Global	2018	2019	2020	2021	Total
2 - 02 - Impostos e Transferências MDE		0,00	30.000,00	32.000,00	33.000,00	40.000,00	135.000,00
<b>Total:</b>		<b>0,00</b>	<b>30.000,00</b>	<b>32.000,00</b>	<b>33.000,00</b>	<b>40.000,00</b>	<b>135.000,00</b>

**Despesa PPA:** 953 - 7 . 6002 . 12 . 122 . 149 . 2.263 . 0 . 339036

### Estrutura Organizacional

Unidade gestora: 7 - Fundo Municipal de Educação de Salgueiro  
Órgão orçamentário: 6000 - SECRETARIA DE EDUCAÇÃO  
Unidade orçamentária: 6002 - FUNDO MUNICIPAL DE EDUCAÇÃO

### Classificação Funcional

Função: 12 - Educação  
Subfunção: 122 - Administração Geral

### Estrutura Programática

Programa: 149 - DESENVOLVIMENTO DA EDUCAÇÃO DE QUALIDADE  
Ação: 263 - MANUTENÇÃO DAS ATIVIDADES DO FUNDO MUNICIPAL DE EDUCAÇÃO  
Subação:

### Natureza da Despesa

Categoria econômica: 3 - Despesas Correntes  
Grupo de despesa: 3 - Outras Despesas Correntes  
Modalidade de aplicação: 90 - Aplicações Diretas  
Elemento de despesa: 36 - Outros Serviços de Terceiros – Pessoa Física

Fonte de recurso	Valores previstos:	Global	2018	2019	2020	2021	Total
2 - 02 - Impostos e Transferências MDE		0,00	170.000,00	147.000,00	323.000,00	402.000,00	1.042.000,00
<b>Total:</b>		<b>0,00</b>	<b>170.000,00</b>	<b>147.000,00</b>	<b>323.000,00</b>	<b>402.000,00</b>	<b>1.042.000,00</b>

# Prefeitura Municipal de Salgueiro

RUA JOAQUIM SAMPAIO, 279 - N S DAS GRAÇAS - 56.000-000 - Salgueiro/ PE  
CNPJ: 11.361.243/0001-71

Usuário: Rostand

Chave de Autenticação  
1716-3162-081

Página  
437 / 918

## Despesa PPA por Programa e Ação

**Despesa PPA:** 955 - 7 . 6002 . 12 . 122 . 149 . 2.263 . 0 . 339039

**Estrutura Organizacional**

Unidade gestora: 7 - Fundo Municipal de Educação de Salgueiro  
Órgão orçamentário: 6000 - SECRETARIA DE EDUCAÇÃO  
Unidade orçamentária: 6002 - FUNDO MUNICIPAL DE EDUCAÇÃO

**Classificação Funcional**

Função: 12 - Educação  
Subfunção: 122 - Administração Geral

**Estrutura Programática**

Programa: 149 - DESENVOLVIMENTO DA EDUCAÇÃO DE QUALIDADE  
Ação: 263 - MANUTENÇÃO DAS ATIVIDADES DO FUNDO MUNICIPAL DE EDUCAÇÃO  
Subação:

**Natureza da Despesa**

Categoria econômica: 3 - Despesas Correntes  
Grupo de despesa: 3 - Outras Despesas Correntes  
Modalidade de aplicação: 90 - Aplicações Diretas  
Elemento de despesa: 39 - Outros Serviços de Terceiros – Pessoa Jurídica

Fonte de recurso	Valores previstos:	Global	2018	2019	2020	2021	Total
2 - 02 - Impostos e Transferências MDE		0,00	757.000,00	580.780,00	580.000,00	580.000,00	2.497.780,00
<b>Total:</b>		<b>0,00</b>	<b>757.000,00</b>	<b>580.780,00</b>	<b>580.000,00</b>	<b>580.000,00</b>	<b>2.497.780,00</b>

**Despesa PPA:** 956 - 7 . 6002 . 12 . 122 . 149 . 2.263 . 0 . 339048

**Estrutura Organizacional**

Unidade gestora: 7 - Fundo Municipal de Educação de Salgueiro  
Órgão orçamentário: 6000 - SECRETARIA DE EDUCAÇÃO  
Unidade orçamentária: 6002 - FUNDO MUNICIPAL DE EDUCAÇÃO

**Classificação Funcional**

Função: 12 - Educação  
Subfunção: 122 - Administração Geral

**Estrutura Programática**

Programa: 149 - DESENVOLVIMENTO DA EDUCAÇÃO DE QUALIDADE  
Ação: 263 - MANUTENÇÃO DAS ATIVIDADES DO FUNDO MUNICIPAL DE EDUCAÇÃO  
Subação:

**Natureza da Despesa**

Categoria econômica: 3 - Despesas Correntes  
Grupo de despesa: 3 - Outras Despesas Correntes  
Modalidade de aplicação: 90 - Aplicações Diretas  
Elemento de despesa: 48 - Outros Auxílios Financeiros a Pessoas Físicas

Fonte de recurso	Valores previstos:	Global	2018	2019	2020	2021	Total
2 - 02 - Impostos e Transferências MDE		0,00	5.000,00	5.500,00	6.000,00	9.500,00	26.000,00
<b>Total:</b>		<b>0,00</b>	<b>5.000,00</b>	<b>5.500,00</b>	<b>6.000,00</b>	<b>9.500,00</b>	<b>26.000,00</b>

**Despesa PPA:** 958 - 7 . 6002 . 12 . 122 . 149 . 2.263 . 0 . 339092

**Estrutura Organizacional**

Unidade gestora: 7 - Fundo Municipal de Educação de Salgueiro  
Órgão orçamentário: 6000 - SECRETARIA DE EDUCAÇÃO  
Unidade orçamentária: 6002 - FUNDO MUNICIPAL DE EDUCAÇÃO

**Classificação Funcional**

Função: 12 - Educação  
Subfunção: 122 - Administração Geral

**Estrutura Programática**

Programa: 149 - DESENVOLVIMENTO DA EDUCAÇÃO DE QUALIDADE  
Ação: 263 - MANUTENÇÃO DAS ATIVIDADES DO FUNDO MUNICIPAL DE EDUCAÇÃO  
Subação:

**Natureza da Despesa**

Categoria econômica: 3 - Despesas Correntes  
Grupo de despesa: 3 - Outras Despesas Correntes  
Modalidade de aplicação: 90 - Aplicações Diretas  
Elemento de despesa: 92 - Despesas de Exercícios Anteriores

Fonte de recurso	Valores previstos:	Global	2018	2019	2020	2021	Total
2 - 02 - Impostos e Transferências MDE		0,00	5.000,00	5.500,00	6.000,00	6.500,00	23.000,00
<b>Total:</b>		<b>0,00</b>	<b>5.000,00</b>	<b>5.500,00</b>	<b>6.000,00</b>	<b>6.500,00</b>	<b>23.000,00</b>

# Prefeitura Municipal de Salgueiro

RUA JOAQUIM SAMPAIO, 279 - N S DAS GRAÇAS - 56.000-000 - Salgueiro/ PE  
CNPJ: 11.361.243/0001-71

Usuário: Rostand	Chave de Autenticação 1716-3162-081	Página 438 / 918
------------------	--	---------------------

## Despesa PPA por Programa e Ação

**Despesa PPA:** 960 - 7 . 6002 . 12 . 122 . 149 . 2.263 . 0 . 339093

### Estrutura Organizacional

Unidade gestora: 7 - Fundo Municipal de Educação de Salgueiro  
Órgão orçamentário: 6000 - SECRETARIA DE EDUCAÇÃO  
Unidade orçamentária: 6002 - FUNDO MUNICIPAL DE EDUCAÇÃO

### Classificação Funcional

Função: 12 - Educação  
Subfunção: 122 - Administração Geral

### Estrutura Programática

Programa: 149 - DESENVOLVIMENTO DA EDUCAÇÃO DE QUALIDADE  
Ação: 263 - MANUTENÇÃO DAS ATIVIDADES DO FUNDO MUNICIPAL DE EDUCAÇÃO  
Subação:

### Natureza da Despesa

Categoria econômica: 3 - Despesas Correntes  
Grupo de despesa: 3 - Outras Despesas Correntes  
Modalidade de aplicação: 90 - Aplicações Diretas  
Elemento de despesa: 93 - Indenizações e Restituições

Fonte de recurso	Valores previstos:	Global	2018	2019	2020	2021	Total
2 - 02 - Impostos e Transferências MDE		0,00	10.000,00	12.000,00	13.000,00	25.000,00	60.000,00
<b>Total:</b>		<b>0,00</b>	<b>10.000,00</b>	<b>12.000,00</b>	<b>13.000,00</b>	<b>25.000,00</b>	<b>60.000,00</b>

**Despesa PPA:** 2219 - 7 . 6002 . 12 . 122 . 149 . 2.263 . 0 . 319096

### Estrutura Organizacional

Unidade gestora: 7 - Fundo Municipal de Educação de Salgueiro  
Órgão orçamentário: 6000 - SECRETARIA DE EDUCAÇÃO  
Unidade orçamentária: 6002 - FUNDO MUNICIPAL DE EDUCAÇÃO

### Classificação Funcional

Função: 12 - Educação  
Subfunção: 122 - Administração Geral

### Estrutura Programática

Programa: 149 - DESENVOLVIMENTO DA EDUCAÇÃO DE QUALIDADE  
Ação: 263 - MANUTENÇÃO DAS ATIVIDADES DO FUNDO MUNICIPAL DE EDUCAÇÃO  
Subação:

### Natureza da Despesa

Categoria econômica: 3 - Despesas Correntes  
Grupo de despesa: 1 - Pessoal e Encargos Sociais  
Modalidade de aplicação: 90 - Aplicações Diretas  
Elemento de despesa: 96 - Ressarcimento de Despesas de Pessoal Requisitado

Fonte de recurso	Valores previstos:	Global	2018	2019	2020	2021	Total
2 - 02 - Impostos e Transferências MDE		0,00	2.000,00	2.000,00	2.000,00	2.000,00	8.000,00
<b>Total:</b>		<b>0,00</b>	<b>2.000,00</b>	<b>2.000,00</b>	<b>2.000,00</b>	<b>2.000,00</b>	<b>8.000,00</b>

**Despesa PPA:** 2220 - 7 . 6002 . 12 . 122 . 149 . 2.263 . 0 . 339032

### Estrutura Organizacional

Unidade gestora: 7 - Fundo Municipal de Educação de Salgueiro  
Órgão orçamentário: 6000 - SECRETARIA DE EDUCAÇÃO  
Unidade orçamentária: 6002 - FUNDO MUNICIPAL DE EDUCAÇÃO

### Classificação Funcional

Função: 12 - Educação  
Subfunção: 122 - Administração Geral

### Estrutura Programática

Programa: 149 - DESENVOLVIMENTO DA EDUCAÇÃO DE QUALIDADE  
Ação: 263 - MANUTENÇÃO DAS ATIVIDADES DO FUNDO MUNICIPAL DE EDUCAÇÃO  
Subação:

### Natureza da Despesa

Categoria econômica: 3 - Despesas Correntes  
Grupo de despesa: 3 - Outras Despesas Correntes  
Modalidade de aplicação: 90 - Aplicações Diretas  
Elemento de despesa: 32 - Material, Bem ou Serviço para Distribuição Gratuita

Fonte de recurso	Valores previstos:	Global	2018	2019	2020	2021	Total
2 - 02 - Impostos e Transferências MDE		0,00	2.000,00	2.000,00	2.000,00	2.000,00	8.000,00
<b>Total:</b>		<b>0,00</b>	<b>2.000,00</b>	<b>2.000,00</b>	<b>2.000,00</b>	<b>2.000,00</b>	<b>8.000,00</b>

# Prefeitura Municipal de Salgueiro

RUA JOAQUIM SAMPAIO, 279 - N S DAS GRAÇAS - 56.000-000 - Salgueiro/ PE  
CNPJ: 11.361.243/0001-71

Usuário: Rostand	Chave de Autenticação 1716-3162-081	Página 439 / 918
------------------	--	---------------------

## Despesa PPA por Programa e Ação

**Despesa PPA:** 2221 - 7 . 6002 . 12 . 122 . 149 . 2.263 . 0 . 339091

### Estrutura Organizacional

Unidade gestora: 7 - Fundo Municipal de Educação de Salgueiro  
Órgão orçamentário: 6000 - SECRETARIA DE EDUCAÇÃO  
Unidade orçamentária: 6002 - FUNDO MUNICIPAL DE EDUCAÇÃO

### Classificação Funcional

Função: 12 - Educação  
Subfunção: 122 - Administração Geral

### Estrutura Programática

Programa: 149 - DESENVOLVIMENTO DA EDUCAÇÃO DE QUALIDADE  
Ação: 263 - MANUTENÇÃO DAS ATIVIDADES DO FUNDO MUNICIPAL DE EDUCAÇÃO  
Subação:

### Natureza da Despesa

Categoria econômica: 3 - Despesas Correntes  
Grupo de despesa: 3 - Outras Despesas Correntes  
Modalidade de aplicação: 90 - Aplicações Diretas  
Elemento de despesa: 91 - Sentenças Judiciais

Fonte de recurso	Valores previstos:	Global	2018	2019	2020	2021	Total
1 - 01 - Recursos Próprios		0,00	2.000,00	2.000,00	2.000,00	2.000,00	8.000,00
<b>Total:</b>		<b>0,00</b>	<b>2.000,00</b>	<b>2.000,00</b>	<b>2.000,00</b>	<b>2.000,00</b>	<b>8.000,00</b>

**Ação:** 2.266 MANUTENÇÃO DA FORMAÇÃO CONTINUADA DOS PROFISSIONAIS DE MAGISTÉRIO - ENSINO FUNDAMENTAL

Tipo: 2 - Atividades

Objetivo: MANUTENÇÃO DA FORMAÇÃO CONTINUADA DOS PROFISSIONAIS DE MAGISTÉRIO - ENSINO FUNDAMENTAL

Produto: .

Sigla:

**Indicador (unidade de medida):** 36 - Professores da rede municipal de ensino (1 - UNIDADE , UNID.)

Método de cálculo:

Método de avaliação:

**Despesa PPA:** 1175 - 7 . 6002 . 12 . 361 . 149 . 2.266 . 0 . 339014

### Estrutura Organizacional

Unidade gestora: 7 - Fundo Municipal de Educação de Salgueiro  
Órgão orçamentário: 6000 - SECRETARIA DE EDUCAÇÃO  
Unidade orçamentária: 6002 - FUNDO MUNICIPAL DE EDUCAÇÃO

### Classificação Funcional

Função: 12 - Educação  
Subfunção: 361 - Ensino Fundamental

### Estrutura Programática

Programa: 149 - DESENVOLVIMENTO DA EDUCAÇÃO DE QUALIDADE  
Ação: 266 - MANUTENÇÃO DA FORMAÇÃO CONTINUADA DOS PROFISSIONAIS DE MAGISTÉRIO - ENSINO FUNDAMENTAL  
Subação:

### Natureza da Despesa

Categoria econômica: 3 - Despesas Correntes  
Grupo de despesa: 3 - Outras Despesas Correntes  
Modalidade de aplicação: 90 - Aplicações Diretas  
Elemento de despesa: 14 - Diárias – Civil

Fonte de recurso	Valores previstos:	Global	2018	2019	2020	2021	Total
2 - 02 - Impostos e Transferências MDE		0,00	3.000,00	3.200,00	3.300,00	3.500,00	13.000,00
<b>Total:</b>		<b>0,00</b>	<b>3.000,00</b>	<b>3.200,00</b>	<b>3.300,00</b>	<b>3.500,00</b>	<b>13.000,00</b>

**Despesa PPA:** 1176 - 7 . 6002 . 12 . 361 . 149 . 2.266 . 0 . 339030

### Estrutura Organizacional

Unidade gestora: 7 - Fundo Municipal de Educação de Salgueiro  
Órgão orçamentário: 6000 - SECRETARIA DE EDUCAÇÃO  
Unidade orçamentária: 6002 - FUNDO MUNICIPAL DE EDUCAÇÃO

### Classificação Funcional

Função: 12 - Educação  
Subfunção: 361 - Ensino Fundamental

### Estrutura Programática

Programa: 149 - DESENVOLVIMENTO DA EDUCAÇÃO DE QUALIDADE  
Ação: 266 - MANUTENÇÃO DA FORMAÇÃO CONTINUADA DOS PROFISSIONAIS DE MAGISTÉRIO - ENSINO FUNDAMENTAL  
Subação:

# Prefeitura Municipal de Salgueiro

RUA JOAQUIM SAMPAIO, 279 - N S DAS GRAÇAS - 56.000-000 - Salgueiro/ PE  
CNPJ: 11.361.243/0001-71

Usuário: Rostand

Chave de Autenticação  
1716-3162-081

Página  
440 / 918

## Despesa PPA por Programa e Ação

### Natureza da Despesa

Categoria econômica: 3 - Despesas Correntes  
Grupo de despesa: 3 - Outras Despesas Correntes  
Modalidade de aplicação: 90 - Aplicações Diretas  
Elemento de despesa: 30 - Material de Consumo

Fonte de recurso	Valores previstos:	Global	2018	2019	2020	2021	Total
2 - 02 - Impostos e Transferências MDE		0,00	2.640,00	3.000,00	3.500,00	4.000,00	13.140,00
<b>Total:</b>		<b>0,00</b>	<b>2.640,00</b>	<b>3.000,00</b>	<b>3.500,00</b>	<b>4.000,00</b>	<b>13.140,00</b>

**Despesa PPA: 1177 - 7 . 6002 . 12 . 361 . 149 . 2.266 . 0 . 339033**

### Estrutura Organizacional

Unidade gestora: 7 - Fundo Municipal de Educação de Salgueiro  
Órgão orçamentário: 6000 - SECRETARIA DE EDUCAÇÃO  
Unidade orçamentária: 6002 - FUNDO MUNICIPAL DE EDUCAÇÃO

### Classificação Funcional

Função: 12 - Educação  
Subfunção: 361 - Ensino Fundamental

### Estrutura Programática

Programa: 149 - DESENVOLVIMENTO DA EDUCAÇÃO DE QUALIDADE  
Ação: 266 - MANUTENÇÃO DA FORMAÇÃO CONTINUADA DOS PROFISSIONAIS DE MAGISTÉRIO - ENSINO FUNDAMENTAL  
Subação:

### Natureza da Despesa

Categoria econômica: 3 - Despesas Correntes  
Grupo de despesa: 3 - Outras Despesas Correntes  
Modalidade de aplicação: 90 - Aplicações Diretas  
Elemento de despesa: 33 - Passagens e Despesas com Locomoção

Fonte de recurso	Valores previstos:	Global	2018	2019	2020	2021	Total
2 - 02 - Impostos e Transferências MDE		0,00	3.000,00	3.200,00	3.300,00	3.500,00	13.000,00
<b>Total:</b>		<b>0,00</b>	<b>3.000,00</b>	<b>3.200,00</b>	<b>3.300,00</b>	<b>3.500,00</b>	<b>13.000,00</b>

**Despesa PPA: 1178 - 7 . 6002 . 12 . 361 . 149 . 2.266 . 0 . 339036**

### Estrutura Organizacional

Unidade gestora: 7 - Fundo Municipal de Educação de Salgueiro  
Órgão orçamentário: 6000 - SECRETARIA DE EDUCAÇÃO  
Unidade orçamentária: 6002 - FUNDO MUNICIPAL DE EDUCAÇÃO

### Classificação Funcional

Função: 12 - Educação  
Subfunção: 361 - Ensino Fundamental

### Estrutura Programática

Programa: 149 - DESENVOLVIMENTO DA EDUCAÇÃO DE QUALIDADE  
Ação: 266 - MANUTENÇÃO DA FORMAÇÃO CONTINUADA DOS PROFISSIONAIS DE MAGISTÉRIO - ENSINO FUNDAMENTAL  
Subação:

### Natureza da Despesa

Categoria econômica: 3 - Despesas Correntes  
Grupo de despesa: 3 - Outras Despesas Correntes  
Modalidade de aplicação: 90 - Aplicações Diretas  
Elemento de despesa: 36 - Outros Serviços de Terceiros – Pessoa Física

Fonte de recurso	Valores previstos:	Global	2018	2019	2020	2021	Total
2 - 02 - Impostos e Transferências MDE		0,00	3.000,00	3.000,00	3.000,00	3.000,00	12.000,00
<b>Total:</b>		<b>0,00</b>	<b>3.000,00</b>	<b>3.000,00</b>	<b>3.000,00</b>	<b>3.000,00</b>	<b>12.000,00</b>

**Despesa PPA: 1179 - 7 . 6002 . 12 . 361 . 149 . 2.266 . 0 . 339039**

### Estrutura Organizacional

Unidade gestora: 7 - Fundo Municipal de Educação de Salgueiro  
Órgão orçamentário: 6000 - SECRETARIA DE EDUCAÇÃO  
Unidade orçamentária: 6002 - FUNDO MUNICIPAL DE EDUCAÇÃO

### Classificação Funcional

Função: 12 - Educação  
Subfunção: 361 - Ensino Fundamental

### Estrutura Programática

Programa: 149 - DESENVOLVIMENTO DA EDUCAÇÃO DE QUALIDADE  
Ação: 266 - MANUTENÇÃO DA FORMAÇÃO CONTINUADA DOS PROFISSIONAIS DE MAGISTÉRIO - ENSINO FUNDAMENTAL  
Subação:

# Prefeitura Municipal de Salgueiro

RUA JOAQUIM SAMPAIO, 279 - N S DAS GRAÇAS - 56.000-000 - Salgueiro/ PE  
CNPJ: 11.361.243/0001-71

Usuário: Rostand

Chave de Autenticação  
1716-3162-081

Página  
441 / 918

## Despesa PPA por Programa e Ação

### Natureza da Despesa

Categoria econômica: 3 - Despesas Correntes  
Grupo de despesa: 3 - Outras Despesas Correntes  
Modalidade de aplicação: 90 - Aplicações Diretas  
Elemento de despesa: 39 - Outros Serviços de Terceiros – Pessoa Jurídica

Fonte de recurso	Valores previstos:	Global	2018	2019	2020	2021	Total
2 - 02 - Impostos e Transferências MDE		0,00	3.000,00	3.200,00	3.300,00	3.500,00	13.000,00
<b>Total:</b>		<b>0,00</b>	<b>3.000,00</b>	<b>3.200,00</b>	<b>3.300,00</b>	<b>3.500,00</b>	<b>13.000,00</b>

**Despesa PPA: 1180 - 7 . 6002 . 12 . 361 . 149 . 2.266 . 0 . 339048**

### Estrutura Organizacional

Unidade gestora: 7 - Fundo Municipal de Educação de Salgueiro  
Órgão orçamentário: 6000 - SECRETARIA DE EDUCAÇÃO  
Unidade orçamentária: 6002 - FUNDO MUNICIPAL DE EDUCAÇÃO

### Classificação Funcional

Função: 12 - Educação  
Subfunção: 361 - Ensino Fundamental

### Estrutura Programática

Programa: 149 - DESENVOLVIMENTO DA EDUCAÇÃO DE QUALIDADE  
Ação: 266 - MANUTENÇÃO DA FORMAÇÃO CONTINUADA DOS PROFISSIONAIS DE MAGISTÉRIO - ENSINO FUNDAMENTAL  
Subação:

### Natureza da Despesa

Categoria econômica: 3 - Despesas Correntes  
Grupo de despesa: 3 - Outras Despesas Correntes  
Modalidade de aplicação: 90 - Aplicações Diretas  
Elemento de despesa: 48 - Outros Auxílios Financeiros a Pessoas Físicas

Fonte de recurso	Valores previstos:	Global	2018	2019	2020	2021	Total
2 - 02 - Impostos e Transferências MDE		0,00	3.000,00	3.200,00	3.300,00	3.500,00	13.000,00
<b>Total:</b>		<b>0,00</b>	<b>3.000,00</b>	<b>3.200,00</b>	<b>3.300,00</b>	<b>3.500,00</b>	<b>13.000,00</b>

**Ação: 2.267 MANUTENÇÃO DA FORMAÇÃO CONTINUADA DOS PROFISSIONAIS DE MAGISTÉRIO - ENSINO INFANTIL**

Tipo: 2 - Atividades

Objetivo: MANUTENÇÃO DA FORMAÇÃO CONTINUADA DOS PROFISSIONAIS DE MAGISTÉRIO - ENSINO INFANTIL

Produto: .

Sigla:

**Indicador (unidade de medida):** 36 - Professores da rede municipal de ensino (1 - UNIDADE , UNID.)

Método de cálculo:

Método de avaliação:

**Despesa PPA: 1319 - 7 . 6002 . 12 . 365 . 149 . 2.267 . 0 . 339014**

### Estrutura Organizacional

Unidade gestora: 7 - Fundo Municipal de Educação de Salgueiro  
Órgão orçamentário: 6000 - SECRETARIA DE EDUCAÇÃO  
Unidade orçamentária: 6002 - FUNDO MUNICIPAL DE EDUCAÇÃO

### Classificação Funcional

Função: 12 - Educação  
Subfunção: 365 - Educação Infantil

### Estrutura Programática

Programa: 149 - DESENVOLVIMENTO DA EDUCAÇÃO DE QUALIDADE  
Ação: 267 - MANUTENÇÃO DA FORMAÇÃO CONTINUADA DOS PROFISSIONAIS DE MAGISTÉRIO - ENSINO INFANTIL  
Subação:

### Natureza da Despesa

Categoria econômica: 3 - Despesas Correntes  
Grupo de despesa: 3 - Outras Despesas Correntes  
Modalidade de aplicação: 90 - Aplicações Diretas  
Elemento de despesa: 14 - Diárias – Civil

Fonte de recurso	Valores previstos:	Global	2018	2019	2020	2021	Total
2 - 02 - Impostos e Transferências MDE		0,00	3.000,00	3.200,00	3.300,00	3.500,00	13.000,00
<b>Total:</b>		<b>0,00</b>	<b>3.000,00</b>	<b>3.200,00</b>	<b>3.300,00</b>	<b>3.500,00</b>	<b>13.000,00</b>

# Prefeitura Municipal de Salgueiro

RUA JOAQUIM SAMPAIO, 279 - N S DAS GRAÇAS - 56.000-000 - Salgueiro/ PE  
CNPJ: 11.361.243/0001-71

Usuário: Rostand

Chave de Autenticação  
1716-3162-081

Página  
442 / 918

## Despesa PPA por Programa e Ação

**Despesa PPA: 1322 - 7 . 6002 . 12 . 365 . 149 . 2.267 . 0 . 339030**

### Estrutura Organizacional

Unidade gestora: 7 - Fundo Municipal de Educação de Salgueiro  
Órgão orçamentário: 6000 - SECRETARIA DE EDUCAÇÃO  
Unidade orçamentária: 6002 - FUNDO MUNICIPAL DE EDUCAÇÃO

### Classificação Funcional

Função: 12 - Educação  
Subfunção: 365 - Educação Infantil

### Estrutura Programática

Programa: 149 - DESENVOLVIMENTO DA EDUCAÇÃO DE QUALIDADE  
Ação: 267 - MANUTENÇÃO DA FORMAÇÃO CONTINUADA DOS PROFISSIONAIS DE MAGISTÉRIO - ENSINO INFANTIL  
Subação:

### Natureza da Despesa

Categoria econômica: 3 - Despesas Correntes  
Grupo de despesa: 3 - Outras Despesas Correntes  
Modalidade de aplicação: 90 - Aplicações Diretas  
Elemento de despesa: 30 - Material de Consumo

Fonte de recurso	Valores previstos:	Global	2018	2019	2020	2021	Total
2 - 02 - Impostos e Transferências MDE		0,00	3.000,00	3.200,00	3.300,00	3.500,00	13.000,00
<b>Total:</b>		<b>0,00</b>	<b>3.000,00</b>	<b>3.200,00</b>	<b>3.300,00</b>	<b>3.500,00</b>	<b>13.000,00</b>

**Despesa PPA: 1323 - 7 . 6002 . 12 . 365 . 149 . 2.267 . 0 . 339033**

### Estrutura Organizacional

Unidade gestora: 7 - Fundo Municipal de Educação de Salgueiro  
Órgão orçamentário: 6000 - SECRETARIA DE EDUCAÇÃO  
Unidade orçamentária: 6002 - FUNDO MUNICIPAL DE EDUCAÇÃO

### Classificação Funcional

Função: 12 - Educação  
Subfunção: 365 - Educação Infantil

### Estrutura Programática

Programa: 149 - DESENVOLVIMENTO DA EDUCAÇÃO DE QUALIDADE  
Ação: 267 - MANUTENÇÃO DA FORMAÇÃO CONTINUADA DOS PROFISSIONAIS DE MAGISTÉRIO - ENSINO INFANTIL  
Subação:

### Natureza da Despesa

Categoria econômica: 3 - Despesas Correntes  
Grupo de despesa: 3 - Outras Despesas Correntes  
Modalidade de aplicação: 90 - Aplicações Diretas  
Elemento de despesa: 33 - Passagens e Despesas com Locomoção

Fonte de recurso	Valores previstos:	Global	2018	2019	2020	2021	Total
2 - 02 - Impostos e Transferências MDE		0,00	3.000,00	3.200,00	3.300,00	3.500,00	13.000,00
<b>Total:</b>		<b>0,00</b>	<b>3.000,00</b>	<b>3.200,00</b>	<b>3.300,00</b>	<b>3.500,00</b>	<b>13.000,00</b>

**Despesa PPA: 1324 - 7 . 6002 . 12 . 365 . 149 . 2.267 . 0 . 339036**

### Estrutura Organizacional

Unidade gestora: 7 - Fundo Municipal de Educação de Salgueiro  
Órgão orçamentário: 6000 - SECRETARIA DE EDUCAÇÃO  
Unidade orçamentária: 6002 - FUNDO MUNICIPAL DE EDUCAÇÃO

### Classificação Funcional

Função: 12 - Educação  
Subfunção: 365 - Educação Infantil

### Estrutura Programática

Programa: 149 - DESENVOLVIMENTO DA EDUCAÇÃO DE QUALIDADE  
Ação: 267 - MANUTENÇÃO DA FORMAÇÃO CONTINUADA DOS PROFISSIONAIS DE MAGISTÉRIO - ENSINO INFANTIL  
Subação:

### Natureza da Despesa

Categoria econômica: 3 - Despesas Correntes  
Grupo de despesa: 3 - Outras Despesas Correntes  
Modalidade de aplicação: 90 - Aplicações Diretas  
Elemento de despesa: 36 - Outros Serviços de Terceiros – Pessoa Física

Fonte de recurso	Valores previstos:	Global	2018	2019	2020	2021	Total
2 - 02 - Impostos e Transferências MDE		0,00	3.000,00	3.200,00	3.300,00	3.500,00	13.000,00
<b>Total:</b>		<b>0,00</b>	<b>3.000,00</b>	<b>3.200,00</b>	<b>3.300,00</b>	<b>3.500,00</b>	<b>13.000,00</b>

# Prefeitura Municipal de Salgueiro

RUA JOAQUIM SAMPAIO, 279 - N S DAS GRAÇAS - 56.000-000 - Salgueiro/ PE  
CNPJ: 11.361.243/0001-71

<b>Usuário: Rostand</b>	<b>Chave de Autenticação</b> 1716-3162-081	<b>Página</b> 443 / 918
-------------------------	---	----------------------------

## Despesa PPA por Programa e Ação

**Despesa PPA:** 1325 - 7 . 6002 . 12 . 365 . 149 . 2.267 . 0 . 339039

### Estrutura Organizacional

Unidade gestora: 7 - Fundo Municipal de Educação de Salgueiro  
Órgão orçamentário: 6000 - SECRETARIA DE EDUCAÇÃO  
Unidade orçamentária: 6002 - FUNDO MUNICIPAL DE EDUCAÇÃO

### Classificação Funcional

Função: 12 - Educação  
Subfunção: 365 - Educação Infantil

### Estrutura Programática

Programa: 149 - DESENVOLVIMENTO DA EDUCAÇÃO DE QUALIDADE  
Ação: 267 - MANUTENÇÃO DA FORMAÇÃO CONTINUADA DOS PROFISSIONAIS DE MAGISTÉRIO - ENSINO INFANTIL  
Subação:

### Natureza da Despesa

Categoria econômica: 3 - Despesas Correntes  
Grupo de despesa: 3 - Outras Despesas Correntes  
Modalidade de aplicação: 90 - Aplicações Diretas  
Elemento de despesa: 39 - Outros Serviços de Terceiros – Pessoa Jurídica

Fonte de recurso	Valores previstos:	Global	2018	2019	2020	2021	Total
2 - 02 - Impostos e Transferências MDE		0,00	3.000,00	3.200,00	3.300,00	3.500,00	13.000,00
<b>Total:</b>		<b>0,00</b>	<b>3.000,00</b>	<b>3.200,00</b>	<b>3.300,00</b>	<b>3.500,00</b>	<b>13.000,00</b>

**Despesa PPA:** 1327 - 7 . 6002 . 12 . 365 . 149 . 2.267 . 0 . 339048

### Estrutura Organizacional

Unidade gestora: 7 - Fundo Municipal de Educação de Salgueiro  
Órgão orçamentário: 6000 - SECRETARIA DE EDUCAÇÃO  
Unidade orçamentária: 6002 - FUNDO MUNICIPAL DE EDUCAÇÃO

### Classificação Funcional

Função: 12 - Educação  
Subfunção: 365 - Educação Infantil

### Estrutura Programática

Programa: 149 - DESENVOLVIMENTO DA EDUCAÇÃO DE QUALIDADE  
Ação: 267 - MANUTENÇÃO DA FORMAÇÃO CONTINUADA DOS PROFISSIONAIS DE MAGISTÉRIO - ENSINO INFANTIL  
Subação:

### Natureza da Despesa

Categoria econômica: 3 - Despesas Correntes  
Grupo de despesa: 3 - Outras Despesas Correntes  
Modalidade de aplicação: 90 - Aplicações Diretas  
Elemento de despesa: 48 - Outros Auxílios Financeiros a Pessoas Físicas

Fonte de recurso	Valores previstos:	Global	2018	2019	2020	2021	Total
2 - 02 - Impostos e Transferências MDE		0,00	3.000,00	3.200,00	3.300,00	3.500,00	13.000,00
<b>Total:</b>		<b>0,00</b>	<b>3.000,00</b>	<b>3.200,00</b>	<b>3.300,00</b>	<b>3.500,00</b>	<b>13.000,00</b>

**Ação:** 2.268 MANUTENÇÃO DA FORMAÇÃO CONTINUADA DOS PROFISSIONAIS DE MAGISTÉRIO - EJA

Tipo: 2 - Atividades

Objetivo: MANUTENÇÃO DA FORMAÇÃO CONTINUADA DOS PROFISSIONAIS DE MAGISTÉRIO - EJA

Produto: .

Sigla:

**Indicador (unidade de medida):** 36 - Professores da rede municipal de ensino (1 - UNIDADE , UNID.)

Método de cálculo:

Método de avaliação:

**Despesa PPA:** 1392 - 7 . 6002 . 12 . 366 . 149 . 2.268 . 0 . 339014

### Estrutura Organizacional

Unidade gestora: 7 - Fundo Municipal de Educação de Salgueiro  
Órgão orçamentário: 6000 - SECRETARIA DE EDUCAÇÃO  
Unidade orçamentária: 6002 - FUNDO MUNICIPAL DE EDUCAÇÃO

### Classificação Funcional

Função: 12 - Educação  
Subfunção: 366 - Educação de Jovens e Adultos

### Estrutura Programática

Programa: 149 - DESENVOLVIMENTO DA EDUCAÇÃO DE QUALIDADE  
Ação: 268 - MANUTENÇÃO DA FORMAÇÃO CONTINUADA DOS PROFISSIONAIS DE MAGISTÉRIO - EJA  
Subação:



# Prefeitura Municipal de Salgueiro

RUA JOAQUIM SAMPAIO, 279 - N S DAS GRAÇAS - 56.000-000 - Salgueiro/ PE  
CNPJ: 11.361.243/0001-71

Usuário: Rostand

Chave de Autenticação  
1716-3162-081

Página  
444 / 918

## Despesa PPA por Programa e Ação

### Natureza da Despesa

Categoria econômica: 3 - Despesas Correntes  
Grupo de despesa: 3 - Outras Despesas Correntes  
Modalidade de aplicação: 90 - Aplicações Diretas  
Elemento de despesa: 14 - Diárias – Civil

Fonte de recurso	Valores previstos:	Global	2018	2019	2020	2021	Total
2 - 02 - Impostos e Transferências MDE		0,00	3.000,00	3.200,00	3.300,00	3.500,00	13.000,00
<b>Total:</b>		<b>0,00</b>	<b>3.000,00</b>	<b>3.200,00</b>	<b>3.300,00</b>	<b>3.500,00</b>	<b>13.000,00</b>

**Despesa PPA: 1393 - 7 . 6002 . 12 . 366 . 149 . 2.268 . 0 . 339030**

### Estrutura Organizacional

Unidade gestora: 7 - Fundo Municipal de Educação de Salgueiro  
Órgão orçamentário: 6000 - SECRETARIA DE EDUCAÇÃO  
Unidade orçamentária: 6002 - FUNDO MUNICIPAL DE EDUCAÇÃO

### Classificação Funcional

Função: 12 - Educação  
Subfunção: 366 - Educação de Jovens e Adultos

### Estrutura Programática

Programa: 149 - DESENVOLVIMENTO DA EDUCAÇÃO DE QUALIDADE  
Ação: 268 - MANUTENÇÃO DA FORMAÇÃO CONTINUADA DOS PROFISSIONAIS DE MAGISTÉRIO - EJA  
Subação:

### Natureza da Despesa

Categoria econômica: 3 - Despesas Correntes  
Grupo de despesa: 3 - Outras Despesas Correntes  
Modalidade de aplicação: 90 - Aplicações Diretas  
Elemento de despesa: 30 - Material de Consumo

Fonte de recurso	Valores previstos:	Global	2018	2019	2020	2021	Total
2 - 02 - Impostos e Transferências MDE		0,00	3.000,00	3.200,00	3.300,00	3.500,00	13.000,00
<b>Total:</b>		<b>0,00</b>	<b>3.000,00</b>	<b>3.200,00</b>	<b>3.300,00</b>	<b>3.500,00</b>	<b>13.000,00</b>

**Despesa PPA: 1394 - 7 . 6002 . 12 . 366 . 149 . 2.268 . 0 . 339033**

### Estrutura Organizacional

Unidade gestora: 7 - Fundo Municipal de Educação de Salgueiro  
Órgão orçamentário: 6000 - SECRETARIA DE EDUCAÇÃO  
Unidade orçamentária: 6002 - FUNDO MUNICIPAL DE EDUCAÇÃO

### Classificação Funcional

Função: 12 - Educação  
Subfunção: 366 - Educação de Jovens e Adultos

### Estrutura Programática

Programa: 149 - DESENVOLVIMENTO DA EDUCAÇÃO DE QUALIDADE  
Ação: 268 - MANUTENÇÃO DA FORMAÇÃO CONTINUADA DOS PROFISSIONAIS DE MAGISTÉRIO - EJA  
Subação:

### Natureza da Despesa

Categoria econômica: 3 - Despesas Correntes  
Grupo de despesa: 3 - Outras Despesas Correntes  
Modalidade de aplicação: 90 - Aplicações Diretas  
Elemento de despesa: 33 - Passagens e Despesas com Locomoção

Fonte de recurso	Valores previstos:	Global	2018	2019	2020	2021	Total
2 - 02 - Impostos e Transferências MDE		0,00	3.000,00	3.200,00	3.300,00	3.500,00	13.000,00
<b>Total:</b>		<b>0,00</b>	<b>3.000,00</b>	<b>3.200,00</b>	<b>3.300,00</b>	<b>3.500,00</b>	<b>13.000,00</b>

**Despesa PPA: 1395 - 7 . 6002 . 12 . 366 . 149 . 2.268 . 0 . 339036**

### Estrutura Organizacional

Unidade gestora: 7 - Fundo Municipal de Educação de Salgueiro  
Órgão orçamentário: 6000 - SECRETARIA DE EDUCAÇÃO  
Unidade orçamentária: 6002 - FUNDO MUNICIPAL DE EDUCAÇÃO

### Classificação Funcional

Função: 12 - Educação  
Subfunção: 366 - Educação de Jovens e Adultos

### Estrutura Programática

Programa: 149 - DESENVOLVIMENTO DA EDUCAÇÃO DE QUALIDADE  
Ação: 268 - MANUTENÇÃO DA FORMAÇÃO CONTINUADA DOS PROFISSIONAIS DE MAGISTÉRIO - EJA  
Subação:

# Prefeitura Municipal de Salgueiro

RUA JOAQUIM SAMPAIO, 279 - N S DAS GRAÇAS - 56.000-000 - Salgueiro/ PE  
CNPJ: 11.361.243/0001-71

Usuário: Rostand

Chave de Autenticação  
1716-3162-081

Página  
445 / 918

## Despesa PPA por Programa e Ação

### Natureza da Despesa

Categoria econômica: 3 - Despesas Correntes  
Grupo de despesa: 3 - Outras Despesas Correntes  
Modalidade de aplicação: 90 - Aplicações Diretas  
Elemento de despesa: 36 - Outros Serviços de Terceiros – Pessoa Física

Fonte de recurso	Valores previstos:	Global	2018	2019	2020	2021	Total
2 - 02 - Impostos e Transferências MDE		0,00	3.000,00	3.200,00	3.300,00	3.500,00	13.000,00
<b>Total:</b>		<b>0,00</b>	<b>3.000,00</b>	<b>3.200,00</b>	<b>3.300,00</b>	<b>3.500,00</b>	<b>13.000,00</b>

**Despesa PPA: 1396 - 7 . 6002 . 12 . 366 . 149 . 2.268 . 0 . 339039**

### Estrutura Organizacional

Unidade gestora: 7 - Fundo Municipal de Educação de Salgueiro  
Órgão orçamentário: 6000 - SECRETARIA DE EDUCAÇÃO  
Unidade orçamentária: 6002 - FUNDO MUNICIPAL DE EDUCAÇÃO

### Classificação Funcional

Função: 12 - Educação  
Subfunção: 366 - Educação de Jovens e Adultos

### Estrutura Programática

Programa: 149 - DESENVOLVIMENTO DA EDUCAÇÃO DE QUALIDADE  
Ação: 268 - MANUTENÇÃO DA FORMAÇÃO CONTINUADA DOS PROFISSIONAIS DE MAGISTÉRIO - EJA  
Subação:

### Natureza da Despesa

Categoria econômica: 3 - Despesas Correntes  
Grupo de despesa: 3 - Outras Despesas Correntes  
Modalidade de aplicação: 90 - Aplicações Diretas  
Elemento de despesa: 39 - Outros Serviços de Terceiros – Pessoa Jurídica

Fonte de recurso	Valores previstos:	Global	2018	2019	2020	2021	Total
2 - 02 - Impostos e Transferências MDE		0,00	3.000,00	3.200,00	3.300,00	3.500,00	13.000,00
<b>Total:</b>		<b>0,00</b>	<b>3.000,00</b>	<b>3.200,00</b>	<b>3.300,00</b>	<b>3.500,00</b>	<b>13.000,00</b>

**Despesa PPA: 1397 - 7 . 6002 . 12 . 366 . 149 . 2.268 . 0 . 339048**

### Estrutura Organizacional

Unidade gestora: 7 - Fundo Municipal de Educação de Salgueiro  
Órgão orçamentário: 6000 - SECRETARIA DE EDUCAÇÃO  
Unidade orçamentária: 6002 - FUNDO MUNICIPAL DE EDUCAÇÃO

### Classificação Funcional

Função: 12 - Educação  
Subfunção: 366 - Educação de Jovens e Adultos

### Estrutura Programática

Programa: 149 - DESENVOLVIMENTO DA EDUCAÇÃO DE QUALIDADE  
Ação: 268 - MANUTENÇÃO DA FORMAÇÃO CONTINUADA DOS PROFISSIONAIS DE MAGISTÉRIO - EJA  
Subação:

### Natureza da Despesa

Categoria econômica: 3 - Despesas Correntes  
Grupo de despesa: 3 - Outras Despesas Correntes  
Modalidade de aplicação: 90 - Aplicações Diretas  
Elemento de despesa: 48 - Outros Auxílios Financeiros a Pessoas Físicas

Fonte de recurso	Valores previstos:	Global	2018	2019	2020	2021	Total
2 - 02 - Impostos e Transferências MDE		0,00	3.000,00	3.200,00	3.300,00	3.500,00	13.000,00
<b>Total:</b>		<b>0,00</b>	<b>3.000,00</b>	<b>3.200,00</b>	<b>3.300,00</b>	<b>3.500,00</b>	<b>13.000,00</b>

**Ação: 2.269 MANUTENÇÃO DA FORMAÇÃO CONTINUADA DOS PROFISSIONAIS DE MAGISTÉRIO - QUILOMBOLA**

Tipo: 2 - Atividades

Objetivo: MANUTENÇÃO DA FORMAÇÃO CONTINUADA DOS PROFISSIONAIS DE MAGISTÉRIO - QUILOMBOLA

Produto: .

Sigla:

**Indicador (unidade de medida):** 36 - Professores da rede municipal de ensino (1 - UNIDADE , UNID.)

Método de cálculo:

Método de avaliação:

# Prefeitura Municipal de Salgueiro

RUA JOAQUIM SAMPAIO, 279 - N S DAS GRAÇAS - 56.000-000 - Salgueiro/ PE  
CNPJ: 11.361.243/0001-71

Usuário: Rostand	Chave de Autenticação 1716-3162-081	Página 446 / 918
------------------	--	---------------------

## Despesa PPA por Programa e Ação

**Despesa PPA: 1182 - 7 . 6002 . 12 . 361 . 149 . 2.269 . 0 . 339014**

### Estrutura Organizacional

Unidade gestora: 7 - Fundo Municipal de Educação de Salgueiro  
Órgão orçamentário: 6000 - SECRETARIA DE EDUCAÇÃO  
Unidade orçamentária: 6002 - FUNDO MUNICIPAL DE EDUCAÇÃO

### Classificação Funcional

Função: 12 - Educação  
Subfunção: 361 - Ensino Fundamental

### Estrutura Programática

Programa: 149 - DESENVOLVIMENTO DA EDUCAÇÃO DE QUALIDADE  
Ação: 269 - MANUTENÇÃO DA FORMAÇÃO CONTINUADA DOS PROFISSIONAIS DE MAGISTÉRIO - QUILOMBOLA  
Subação:

### Natureza da Despesa

Categoria econômica: 3 - Despesas Correntes  
Grupo de despesa: 3 - Outras Despesas Correntes  
Modalidade de aplicação: 90 - Aplicações Diretas  
Elemento de despesa: 14 - Diárias – Civil

Fonte de recurso	Valores previstos:	Global	2018	2019	2020	2021	Total
2 - 02 - Impostos e Transferências MDE		0,00	3.000,00	3.200,00	3.300,00	3.500,00	13.000,00
<b>Total:</b>		<b>0,00</b>	<b>3.000,00</b>	<b>3.200,00</b>	<b>3.300,00</b>	<b>3.500,00</b>	<b>13.000,00</b>

**Despesa PPA: 1183 - 7 . 6002 . 12 . 361 . 149 . 2.269 . 0 . 339030**

### Estrutura Organizacional

Unidade gestora: 7 - Fundo Municipal de Educação de Salgueiro  
Órgão orçamentário: 6000 - SECRETARIA DE EDUCAÇÃO  
Unidade orçamentária: 6002 - FUNDO MUNICIPAL DE EDUCAÇÃO

### Classificação Funcional

Função: 12 - Educação  
Subfunção: 361 - Ensino Fundamental

### Estrutura Programática

Programa: 149 - DESENVOLVIMENTO DA EDUCAÇÃO DE QUALIDADE  
Ação: 269 - MANUTENÇÃO DA FORMAÇÃO CONTINUADA DOS PROFISSIONAIS DE MAGISTÉRIO - QUILOMBOLA  
Subação:

### Natureza da Despesa

Categoria econômica: 3 - Despesas Correntes  
Grupo de despesa: 3 - Outras Despesas Correntes  
Modalidade de aplicação: 90 - Aplicações Diretas  
Elemento de despesa: 30 - Material de Consumo

Fonte de recurso	Valores previstos:	Global	2018	2019	2020	2021	Total
2 - 02 - Impostos e Transferências MDE		0,00	3.000,00	3.200,00	3.300,00	3.500,00	13.000,00
<b>Total:</b>		<b>0,00</b>	<b>3.000,00</b>	<b>3.200,00</b>	<b>3.300,00</b>	<b>3.500,00</b>	<b>13.000,00</b>

**Despesa PPA: 1184 - 7 . 6002 . 12 . 361 . 149 . 2.269 . 0 . 339033**

### Estrutura Organizacional

Unidade gestora: 7 - Fundo Municipal de Educação de Salgueiro  
Órgão orçamentário: 6000 - SECRETARIA DE EDUCAÇÃO  
Unidade orçamentária: 6002 - FUNDO MUNICIPAL DE EDUCAÇÃO

### Classificação Funcional

Função: 12 - Educação  
Subfunção: 361 - Ensino Fundamental

### Estrutura Programática

Programa: 149 - DESENVOLVIMENTO DA EDUCAÇÃO DE QUALIDADE  
Ação: 269 - MANUTENÇÃO DA FORMAÇÃO CONTINUADA DOS PROFISSIONAIS DE MAGISTÉRIO - QUILOMBOLA  
Subação:

### Natureza da Despesa

Categoria econômica: 3 - Despesas Correntes  
Grupo de despesa: 3 - Outras Despesas Correntes  
Modalidade de aplicação: 90 - Aplicações Diretas  
Elemento de despesa: 33 - Passagens e Despesas com Locomoção

Fonte de recurso	Valores previstos:	Global	2018	2019	2020	2021	Total
2 - 02 - Impostos e Transferências MDE		0,00	3.000,00	3.200,00	3.300,00	3.500,00	13.000,00
<b>Total:</b>		<b>0,00</b>	<b>3.000,00</b>	<b>3.200,00</b>	<b>3.300,00</b>	<b>3.500,00</b>	<b>13.000,00</b>

# Prefeitura Municipal de Salgueiro

RUA JOAQUIM SAMPAIO, 279 - N S DAS GRAÇAS - 56.000-000 - Salgueiro/ PE  
CNPJ: 11.361.243/0001-71

Usuário: Rostand	Chave de Autenticação 1716-3162-081	Página 447 / 918
------------------	--	---------------------

## Despesa PPA por Programa e Ação

**Despesa PPA: 1185 - 7 . 6002 . 12 . 361 . 149 . 2.269 . 0 . 339036**

### Estrutura Organizacional

Unidade gestora: 7 - Fundo Municipal de Educação de Salgueiro  
Órgão orçamentário: 6000 - SECRETARIA DE EDUCAÇÃO  
Unidade orçamentária: 6002 - FUNDO MUNICIPAL DE EDUCAÇÃO

### Classificação Funcional

Função: 12 - Educação  
Subfunção: 361 - Ensino Fundamental

### Estrutura Programática

Programa: 149 - DESENVOLVIMENTO DA EDUCAÇÃO DE QUALIDADE  
Ação: 269 - MANUTENÇÃO DA FORMAÇÃO CONTINUADA DOS PROFISSIONAIS DE MAGISTÉRIO - QUILOMBOLA  
Subação:

### Natureza da Despesa

Categoria econômica: 3 - Despesas Correntes  
Grupo de despesa: 3 - Outras Despesas Correntes  
Modalidade de aplicação: 90 - Aplicações Diretas  
Elemento de despesa: 36 - Outros Serviços de Terceiros – Pessoa Física

Fonte de recurso	Valores previstos:	Global	2018	2019	2020	2021	Total
2 - 02 - Impostos e Transferências MDE		0,00	3.000,00	3.200,00	3.300,00	3.500,00	13.000,00
<b>Total:</b>		<b>0,00</b>	<b>3.000,00</b>	<b>3.200,00</b>	<b>3.300,00</b>	<b>3.500,00</b>	<b>13.000,00</b>

**Despesa PPA: 1186 - 7 . 6002 . 12 . 361 . 149 . 2.269 . 0 . 339039**

### Estrutura Organizacional

Unidade gestora: 7 - Fundo Municipal de Educação de Salgueiro  
Órgão orçamentário: 6000 - SECRETARIA DE EDUCAÇÃO  
Unidade orçamentária: 6002 - FUNDO MUNICIPAL DE EDUCAÇÃO

### Classificação Funcional

Função: 12 - Educação  
Subfunção: 361 - Ensino Fundamental

### Estrutura Programática

Programa: 149 - DESENVOLVIMENTO DA EDUCAÇÃO DE QUALIDADE  
Ação: 269 - MANUTENÇÃO DA FORMAÇÃO CONTINUADA DOS PROFISSIONAIS DE MAGISTÉRIO - QUILOMBOLA  
Subação:

### Natureza da Despesa

Categoria econômica: 3 - Despesas Correntes  
Grupo de despesa: 3 - Outras Despesas Correntes  
Modalidade de aplicação: 90 - Aplicações Diretas  
Elemento de despesa: 39 - Outros Serviços de Terceiros – Pessoa Jurídica

Fonte de recurso	Valores previstos:	Global	2018	2019	2020	2021	Total
2 - 02 - Impostos e Transferências MDE		0,00	3.000,00	3.200,00	3.300,00	3.500,00	13.000,00
<b>Total:</b>		<b>0,00</b>	<b>3.000,00</b>	<b>3.200,00</b>	<b>3.300,00</b>	<b>3.500,00</b>	<b>13.000,00</b>

**Despesa PPA: 1187 - 7 . 6002 . 12 . 361 . 149 . 2.269 . 0 . 339048**

### Estrutura Organizacional

Unidade gestora: 7 - Fundo Municipal de Educação de Salgueiro  
Órgão orçamentário: 6000 - SECRETARIA DE EDUCAÇÃO  
Unidade orçamentária: 6002 - FUNDO MUNICIPAL DE EDUCAÇÃO

### Classificação Funcional

Função: 12 - Educação  
Subfunção: 361 - Ensino Fundamental

### Estrutura Programática

Programa: 149 - DESENVOLVIMENTO DA EDUCAÇÃO DE QUALIDADE  
Ação: 269 - MANUTENÇÃO DA FORMAÇÃO CONTINUADA DOS PROFISSIONAIS DE MAGISTÉRIO - QUILOMBOLA  
Subação:

### Natureza da Despesa

Categoria econômica: 3 - Despesas Correntes  
Grupo de despesa: 3 - Outras Despesas Correntes  
Modalidade de aplicação: 90 - Aplicações Diretas  
Elemento de despesa: 48 - Outros Auxílios Financeiros a Pessoas Físicas

Fonte de recurso	Valores previstos:	Global	2018	2019	2020	2021	Total
2 - 02 - Impostos e Transferências MDE		0,00	3.000,00	3.200,00	3.300,00	3.500,00	13.000,00
<b>Total:</b>		<b>0,00</b>	<b>3.000,00</b>	<b>3.200,00</b>	<b>3.300,00</b>	<b>3.500,00</b>	<b>13.000,00</b>

# Prefeitura Municipal de Salgueiro

RUA JOAQUIM SAMPAIO, 279 - N S DAS GRAÇAS - 56.000-000 - Salgueiro/ PE  
CNPJ: 11.361.243/0001-71

Usuário: Rostand

Chave de Autenticação

1716-3162-081

Página

448 / 918

## Despesa PPA por Programa e Ação

**Programa:** 153 - TRANSPORTE ESCOLAR  
**Objetivo:** GARANTIA DO ACESSO E PERMANÊNCIA NA EDUCAÇÃO BÁSICA AOS ALUNOS DAS COMUNIDADES RURAIS, COM REGULAMENTAÇÃO DOS SERVIÇOS DE TRANSPORTE ESCOLAR NO MUNICÍPIO.  
**Problema:** GARANTIA DO ACESSO E PERMANÊNCIA NA EDUCAÇÃO BÁSICA AOS ALUNOS DAS COMUNIDADES RURAIS, COM REGULAMENTAÇÃO DOS SERVIÇOS DE TRANSPORTE ESCOLAR NO MUNICÍPIO.  
**Justificativa:** ASSEGURAR OS RESULTADOS E O SUCESSO DO CONJUNTO DE AÇÕES GERENCIADAS, TORNAR EFICIENTE E EFICAZES A SUA GESTÃO, SUPERVISÃO, ACOMPANHAMENTO E AVALIAÇÃO DE MODO A MONITORAR O CUMPRIMENTO DAS METAS ESTABELECIDAS.  
**Público alvo:** ESTUDANTES  
**Tipo:** 1 - Finalístico  
**Responsável:** 1 - CLEBEL DE SOUZA CORDEIRO  
**Horizonte temporal:** Contínuo  
**Fonte de financiamento:** ( ) Seguridade Social (X) Fiscal  
**Macro objetivo:**

**Indicador (unidade de medida):**

**Ação:** 1.19 AQUISIÇÃO DE VEÍCULOS PARA O TRANSPORTE ESCOLAR

**Tipo:** 1 - Projetos

**Objetivo:** AQUISIÇÃO DE VEÍCULOS PARA O TRANSPORTE ESCOLAR

**Produto:** .

**Sigla:**

**Indicador (unidade de medida):** 26 - Números de estudantes atendidos (1 - UNIDADE , UNID.)

Método de cálculo:

Método de avaliação:

**Despesa PPA:** 1189 - 7 . 6002 . 12 . 361 . 153 . 1.19 . 0 . 449052

### Estrutura Organizacional

Unidade gestora: 7 - Fundo Municipal de Educação de Salgueiro

Órgão orçamentário: 6000 - SECRETARIA DE EDUCAÇÃO

Unidade orçamentária: 6002 - FUNDO MUNICIPAL DE EDUCAÇÃO

### Classificação Funcional

Função: 12 - Educação

Subfunção: 361 - Ensino Fundamental

### Estrutura Programática

Programa: 153 - TRANSPORTE ESCOLAR

Ação: 19 - AQUISIÇÃO DE VEÍCULOS PARA O TRANSPORTE ESCOLAR

Subação:

### Natureza da Despesa

Categoria econômica: 4 - Despesas de Capital

Grupo de despesa: 4 - Investimentos

Modalidade de aplicação: 90 - Aplicações Diretas

Elemento de despesa: 52 - Equipamentos e Material Permanente

Fonte de recurso	Valores previstos:	Global	2018	2019	2020	2021	Total
2 - 02 - Impostos e Transferências MDE		0,00	87.220,00	87.220,00	87.220,00	87.220,00	348.880,00
12 - 12 - Outras Transferência do FNDE		0,00	1.800.000,00	1.900.000,00	1.950.000,00	2.000.000,00	7.650.000,00
<b>Total:</b>		<b>0,00</b>	<b>1.887.220,00</b>	<b>1.987.220,00</b>	<b>2.037.220,00</b>	<b>2.087.220,00</b>	<b>7.998.880,00</b>

**Ação:** 2.75 MANUTENÇÃO DO TRANSPORTE DE ESTUDANTE - ENSINO FUNDAMENTAL - PNATE

**Tipo:** 2 - Atividades

**Objetivo:** MANUTENÇÃO DO TRANSPORTE DE ESTUDANTE - ENSINO FUNDAMENTAL - PNATE

**Produto:** .

**Sigla:**

**Indicador (unidade de medida):** 26 - Números de estudantes atendidos (1 - UNIDADE , UNID.)

Método de cálculo:

Método de avaliação:

**Despesa PPA:** 1224 - 7 . 6002 . 12 . 361 . 153 . 2.75 . 0 . 339030

### Estrutura Organizacional

Unidade gestora: 7 - Fundo Municipal de Educação de Salgueiro

Órgão orçamentário: 6000 - SECRETARIA DE EDUCAÇÃO

Unidade orçamentária: 6002 - FUNDO MUNICIPAL DE EDUCAÇÃO

# Prefeitura Municipal de Salgueiro

RUA JOAQUIM SAMPAIO, 279 - N S DAS GRAÇAS - 56.000-000 - Salgueiro/ PE  
CNPJ: 11.361.243/0001-71

Usuário: Rostand	Chave de Autenticação 1716-3162-081	Página 449 / 918
------------------	--	---------------------

## Despesa PPA por Programa e Ação

### Classificação Funcional

Função: 12 - Educação  
Subfunção: 361 - Ensino Fundamental

### Estrutura Programática

Programa: 153 - TRANSPORTE ESCOLAR  
Ação: 75 - MANUTENÇÃO DO TRANSPORTE DE ESTUDANTE - ENSINO FUNDAMENTAL - PNATE  
Subação:

### Natureza da Despesa

Categoria econômica: 3 - Despesas Correntes  
Grupo de despesa: 3 - Outras Despesas Correntes  
Modalidade de aplicação: 90 - Aplicações Diretas  
Elemento de despesa: 30 - Material de Consumo

Fonte de recurso	Valores previstos:	Global	2018	2019	2020	2021	Total
11 - 11 - PNATE		0,00	40.000,00	43.000,00	47.000,00	52.000,00	182.000,00
2 - 02 - Impostos e Transferências MDE		0,00	20.000,00	22.000,00	23.000,00	25.000,00	90.000,00
<b>Total:</b>		<b>0,00</b>	<b>60.000,00</b>	<b>65.000,00</b>	<b>70.000,00</b>	<b>77.000,00</b>	<b>272.000,00</b>

**Despesa PPA: 1226 - 7 . 6002 . 12 . 361 . 153 . 2.75 . 0 . 339036**

### Estrutura Organizacional

Unidade gestora: 7 - Fundo Municipal de Educação de Salgueiro  
Órgão orçamentário: 6000 - SECRETARIA DE EDUCAÇÃO  
Unidade orçamentária: 6002 - FUNDO MUNICIPAL DE EDUCAÇÃO

### Classificação Funcional

Função: 12 - Educação  
Subfunção: 361 - Ensino Fundamental

### Estrutura Programática

Programa: 153 - TRANSPORTE ESCOLAR  
Ação: 75 - MANUTENÇÃO DO TRANSPORTE DE ESTUDANTE - ENSINO FUNDAMENTAL - PNATE  
Subação:

### Natureza da Despesa

Categoria econômica: 3 - Despesas Correntes  
Grupo de despesa: 3 - Outras Despesas Correntes  
Modalidade de aplicação: 90 - Aplicações Diretas  
Elemento de despesa: 36 - Outros Serviços de Terceiros – Pessoa Física

Fonte de recurso	Valores previstos:	Global	2018	2019	2020	2021	Total
2 - 02 - Impostos e Transferências MDE		0,00	450.000,00	335.200,00	340.300,00	340.500,00	1.466.000,00
11 - 11 - PNATE		0,00	60.000,00	65.000,00	70.000,00	70.000,00	265.000,00
<b>Total:</b>		<b>0,00</b>	<b>510.000,00</b>	<b>400.200,00</b>	<b>410.300,00</b>	<b>410.500,00</b>	<b>1.731.000,00</b>

**Despesa PPA: 1227 - 7 . 6002 . 12 . 361 . 153 . 2.75 . 0 . 339039**

### Estrutura Organizacional

Unidade gestora: 7 - Fundo Municipal de Educação de Salgueiro  
Órgão orçamentário: 6000 - SECRETARIA DE EDUCAÇÃO  
Unidade orçamentária: 6002 - FUNDO MUNICIPAL DE EDUCAÇÃO

### Classificação Funcional

Função: 12 - Educação  
Subfunção: 361 - Ensino Fundamental

### Estrutura Programática

Programa: 153 - TRANSPORTE ESCOLAR  
Ação: 75 - MANUTENÇÃO DO TRANSPORTE DE ESTUDANTE - ENSINO FUNDAMENTAL - PNATE  
Subação:

### Natureza da Despesa

Categoria econômica: 3 - Despesas Correntes  
Grupo de despesa: 3 - Outras Despesas Correntes  
Modalidade de aplicação: 90 - Aplicações Diretas  
Elemento de despesa: 39 - Outros Serviços de Terceiros – Pessoa Jurídica

Fonte de recurso	Valores previstos:	Global	2018	2019	2020	2021	Total
2 - 02 - Impostos e Transferências MDE		0,00	600.000,00	400.000,00	501.308,00	414.940,00	1.916.248,00
11 - 11 - PNATE		0,00	192.000,00	204.000,00	216.000,00	236.000,00	848.000,00
<b>Total:</b>		<b>0,00</b>	<b>792.000,00</b>	<b>604.000,00</b>	<b>717.308,00</b>	<b>650.940,00</b>	<b>2.764.248,00</b>

**Despesa PPA: 1228 - 7 . 6002 . 12 . 361 . 153 . 2.75 . 0 . 339092**

### Estrutura Organizacional

Unidade gestora: 7 - Fundo Municipal de Educação de Salgueiro  
Órgão orçamentário: 6000 - SECRETARIA DE EDUCAÇÃO  
Unidade orçamentária: 6002 - FUNDO MUNICIPAL DE EDUCAÇÃO

# Prefeitura Municipal de Salgueiro

RUA JOAQUIM SAMPAIO, 279 - N S DAS GRAÇAS - 56.000-000 - Salgueiro/ PE  
CNPJ: 11.361.243/0001-71

Usuário: Rostand

Chave de Autenticação  
1716-3162-081

Página  
450 / 918

## Despesa PPA por Programa e Ação

### Classificação Funcional

Função: 12 - Educação  
Subfunção: 361 - Ensino Fundamental

### Estrutura Programática

Programa: 153 - TRANSPORTE ESCOLAR  
Ação: 75 - MANUTENÇÃO DO TRANSPORTE DE ESTUDANTE - ENSINO FUNDAMENTAL - PNATE  
Subação:

### Natureza da Despesa

Categoria econômica: 3 - Despesas Correntes  
Grupo de despesa: 3 - Outras Despesas Correntes  
Modalidade de aplicação: 90 - Aplicações Diretas  
Elemento de despesa: 92 - Despesas de Exercícios Anteriores

Fonte de recurso	Valores previstos:	Global	2018	2019	2020	2021	Total
11 - 11 - PNATE		0,00	25.000,00	23.000,00	21.000,00	25.000,00	94.000,00

**Total:** **0,00** **25.000,00** **23.000,00** **21.000,00** **25.000,00** **94.000,00**

**Ação: 2.76 APOIO AO DESENVOLVIMENTO DO ESPORTE ESCOLAR**

Tipo: 2 - Atividades

Objetivo: APOIO AO DESENVOLVIMENTO DO ESPORTE ESCOLAR

Produto: APOIO AO DESENVOLVIMENTO DO ESPORTE ESCOLAR

Sigla:

**Indicador (unidade de medida):** 35 - Número de pessoas praticante do esporte (1 - UNIDADE , UNID.)

Método de cálculo:

Método de avaliação:

**Despesa PPA: 1229 - 7 . 6002 . 12 . 361 . 153 . 2.76 . 0 . 339030**

### Estrutura Organizacional

Unidade gestora: 7 - Fundo Municipal de Educação de Salgueiro  
Órgão orçamentário: 6000 - SECRETARIA DE EDUCAÇÃO  
Unidade orçamentária: 6002 - FUNDO MUNICIPAL DE EDUCAÇÃO

### Classificação Funcional

Função: 12 - Educação  
Subfunção: 361 - Ensino Fundamental

### Estrutura Programática

Programa: 153 - TRANSPORTE ESCOLAR  
Ação: 76 - APOIO AO DESENVOLVIMENTO DO ESPORTE ESCOLAR  
Subação:

### Natureza da Despesa

Categoria econômica: 3 - Despesas Correntes  
Grupo de despesa: 3 - Outras Despesas Correntes  
Modalidade de aplicação: 90 - Aplicações Diretas  
Elemento de despesa: 30 - Material de Consumo

Fonte de recurso	Valores previstos:	Global	2018	2019	2020	2021	Total
2 - 02 - Impostos e Transferências MDE		0,00	5.000,00	5.000,00	5.500,00	6.000,00	21.500,00

**Total:** **0,00** **5.000,00** **5.000,00** **5.500,00** **6.000,00** **21.500,00**

**Despesa PPA: 1230 - 7 . 6002 . 12 . 361 . 153 . 2.76 . 0 . 339031**

### Estrutura Organizacional

Unidade gestora: 7 - Fundo Municipal de Educação de Salgueiro  
Órgão orçamentário: 6000 - SECRETARIA DE EDUCAÇÃO  
Unidade orçamentária: 6002 - FUNDO MUNICIPAL DE EDUCAÇÃO

### Classificação Funcional

Função: 12 - Educação  
Subfunção: 361 - Ensino Fundamental

### Estrutura Programática

Programa: 153 - TRANSPORTE ESCOLAR  
Ação: 76 - APOIO AO DESENVOLVIMENTO DO ESPORTE ESCOLAR  
Subação:

### Natureza da Despesa

Categoria econômica: 3 - Despesas Correntes  
Grupo de despesa: 3 - Outras Despesas Correntes  
Modalidade de aplicação: 90 - Aplicações Diretas  
Elemento de despesa: 31 - Premiações Culturais, Artísticas, Científicas, Desportivas e Outras

# Prefeitura Municipal de Salgueiro

RUA JOAQUIM SAMPAIO, 279 - N S DAS GRAÇAS - 56.000-000 - Salgueiro/ PE  
CNPJ: 11.361.243/0001-71

Usuário: Rostand	Chave de Autenticação 1716-3162-081	Página 451 / 918
------------------	--	---------------------

## Despesa PPA por Programa e Ação

Fonte de recurso	Valores previstos:	Global	2018	2019	2020	2021	Total
2 - 02 - Impostos e Transferências MDE		0,00	1.000,00	1.100,00	1.200,00	1.300,00	4.600,00

**Total:** **0,00** **1.000,00** **1.100,00** **1.200,00** **1.300,00** **4.600,00**

**Despesa PPA:** **1232 - 7 . 6002 . 12 . 361 . 153 . 2.76 . 0 . 339036**

### Estrutura Organizacional

Unidade gestora: 7 - Fundo Municipal de Educação de Salgueiro

Órgão orçamentário: 6000 - SECRETARIA DE EDUCAÇÃO

Unidade orçamentária: 6002 - FUNDO MUNICIPAL DE EDUCAÇÃO

### Classificação Funcional

Função: 12 - Educação

Subfunção: 361 - Ensino Fundamental

### Estrutura Programática

Programa: 153 - TRANSPORTE ESCOLAR

Ação: 76 - APOIO AO DESENVOLVIMENTO DO ESPORTE ESCOLAR

Subação:

### Natureza da Despesa

Categoria econômica: 3 - Despesas Correntes

Grupo de despesa: 3 - Outras Despesas Correntes

Modalidade de aplicação: 90 - Aplicações Diretas

Elemento de despesa: 36 - Outros Serviços de Terceiros – Pessoa Física

Fonte de recurso	Valores previstos:	Global	2018	2019	2020	2021	Total
2 - 02 - Impostos e Transferências MDE		0,00	2.000,00	2.100,00	2.500,00	2.300,00	8.900,00

**Total:** **0,00** **2.000,00** **2.100,00** **2.500,00** **2.300,00** **8.900,00**

**Despesa PPA:** **1234 - 7 . 6002 . 12 . 361 . 153 . 2.76 . 0 . 339039**

### Estrutura Organizacional

Unidade gestora: 7 - Fundo Municipal de Educação de Salgueiro

Órgão orçamentário: 6000 - SECRETARIA DE EDUCAÇÃO

Unidade orçamentária: 6002 - FUNDO MUNICIPAL DE EDUCAÇÃO

### Classificação Funcional

Função: 12 - Educação

Subfunção: 361 - Ensino Fundamental

### Estrutura Programática

Programa: 153 - TRANSPORTE ESCOLAR

Ação: 76 - APOIO AO DESENVOLVIMENTO DO ESPORTE ESCOLAR

Subação:

### Natureza da Despesa

Categoria econômica: 3 - Despesas Correntes

Grupo de despesa: 3 - Outras Despesas Correntes

Modalidade de aplicação: 90 - Aplicações Diretas

Elemento de despesa: 39 - Outros Serviços de Terceiros – Pessoa Jurídica

Fonte de recurso	Valores previstos:	Global	2018	2019	2020	2021	Total
2 - 02 - Impostos e Transferências MDE		0,00	110.000,00	115.000,00	120.000,00	225.000,00	570.000,00

**Total:** **0,00** **110.000,00** **115.000,00** **120.000,00** **225.000,00** **570.000,00**

**Ação:** **2.79 MANUTENÇÃO DO TRANSPORTE ESCOLAR EDUCAÇÃO INFANTIL**

Tipo: 2 - Atividades

Objetivo: MANUTENÇÃO DO TRANSPORTE ESCOLAR EDUCAÇÃO INFANTIL

Produto: .

Sigla:

**Indicador (unidade de medida):** 26 - Números de estudantes atendidos (1 - UNIDADE , UNID.)

Método de cálculo:

Método de avaliação:

**Despesa PPA:** **1331 - 7 . 6002 . 12 . 365 . 153 . 2.79 . 0 . 339030**

### Estrutura Organizacional

Unidade gestora: 7 - Fundo Municipal de Educação de Salgueiro

Órgão orçamentário: 6000 - SECRETARIA DE EDUCAÇÃO

Unidade orçamentária: 6002 - FUNDO MUNICIPAL DE EDUCAÇÃO

### Classificação Funcional

Função: 12 - Educação

Subfunção: 365 - Educação Infantil



# Prefeitura Municipal de Salgueiro

RUA JOAQUIM SAMPAIO, 279 - N S DAS GRAÇAS - 56.000-000 - Salgueiro/ PE  
CNPJ: 11.361.243/0001-71

Usuário: Rostand	Chave de Autenticação 1716-3162-081	Página 452 / 918
------------------	--	---------------------

## Despesa PPA por Programa e Ação

### Estrutura Programática

Programa: 153 - TRANSPORTE ESCOLAR  
Ação: 79 - MANUTENÇÃO DO TRANSPORTE ESCOLAR EDUCAÇÃO INFANTIL  
Subação:

### Natureza da Despesa

Categoria econômica: 3 - Despesas Correntes  
Grupo de despesa: 3 - Outras Despesas Correntes  
Modalidade de aplicação: 90 - Aplicações Diretas  
Elemento de despesa: 30 - Material de Consumo

Fonte de recurso	Valores previstos:	Global	2018	2019	2020	2021	Total
2 - 02 - Impostos e Transferências MDE		0,00	35.000,00	41.612,72	45.000,00	50.000,00	171.612,72
11 - 11 - PNATE		0,00	12.000,00	13.000,00	14.000,00	15.000,00	54.000,00
<b>Total:</b>		<b>0,00</b>	<b>47.000,00</b>	<b>54.612,72</b>	<b>59.000,00</b>	<b>65.000,00</b>	<b>225.612,72</b>

**Despesa PPA: 1332 - 7 . 6002 . 12 . 365 . 153 . 2.79 . 0 . 339036**

### Estrutura Organizacional

Unidade gestora: 7 - Fundo Municipal de Educação de Salgueiro  
Órgão orçamentário: 6000 - SECRETARIA DE EDUCAÇÃO  
Unidade orçamentária: 6002 - FUNDO MUNICIPAL DE EDUCAÇÃO

### Classificação Funcional

Função: 12 - Educação  
Subfunção: 365 - Educação Infantil

### Estrutura Programática

Programa: 153 - TRANSPORTE ESCOLAR  
Ação: 79 - MANUTENÇÃO DO TRANSPORTE ESCOLAR EDUCAÇÃO INFANTIL  
Subação:

### Natureza da Despesa

Categoria econômica: 3 - Despesas Correntes  
Grupo de despesa: 3 - Outras Despesas Correntes  
Modalidade de aplicação: 90 - Aplicações Diretas  
Elemento de despesa: 36 - Outros Serviços de Terceiros – Pessoa Física

Fonte de recurso	Valores previstos:	Global	2018	2019	2020	2021	Total
2 - 02 - Impostos e Transferências MDE		0,00	150.000,00	150.000,00	150.000,00	150.000,00	600.000,00
11 - 11 - PNATE		0,00	7.000,00	8.000,00	9.000,00	9.500,00	33.500,00
<b>Total:</b>		<b>0,00</b>	<b>157.000,00</b>	<b>158.000,00</b>	<b>159.000,00</b>	<b>159.500,00</b>	<b>633.500,00</b>

**Despesa PPA: 1333 - 7 . 6002 . 12 . 365 . 153 . 2.79 . 0 . 339039**

### Estrutura Organizacional

Unidade gestora: 7 - Fundo Municipal de Educação de Salgueiro  
Órgão orçamentário: 6000 - SECRETARIA DE EDUCAÇÃO  
Unidade orçamentária: 6002 - FUNDO MUNICIPAL DE EDUCAÇÃO

### Classificação Funcional

Função: 12 - Educação  
Subfunção: 365 - Educação Infantil

### Estrutura Programática

Programa: 153 - TRANSPORTE ESCOLAR  
Ação: 79 - MANUTENÇÃO DO TRANSPORTE ESCOLAR EDUCAÇÃO INFANTIL  
Subação:

### Natureza da Despesa

Categoria econômica: 3 - Despesas Correntes  
Grupo de despesa: 3 - Outras Despesas Correntes  
Modalidade de aplicação: 90 - Aplicações Diretas  
Elemento de despesa: 39 - Outros Serviços de Terceiros – Pessoa Jurídica

Fonte de recurso	Valores previstos:	Global	2018	2019	2020	2021	Total
2 - 02 - Impostos e Transferências MDE		0,00	280.000,00	180.000,00	280.000,00	280.000,00	1.020.000,00
11 - 11 - PNATE		0,00	25.000,00	27.000,00	29.000,00	30.000,00	111.000,00
<b>Total:</b>		<b>0,00</b>	<b>305.000,00</b>	<b>207.000,00</b>	<b>309.000,00</b>	<b>310.000,00</b>	<b>1.131.000,00</b>

**Despesa PPA: 1334 - 7 . 6002 . 12 . 365 . 153 . 2.79 . 0 . 339092**

### Estrutura Organizacional

Unidade gestora: 7 - Fundo Municipal de Educação de Salgueiro  
Órgão orçamentário: 6000 - SECRETARIA DE EDUCAÇÃO  
Unidade orçamentária: 6002 - FUNDO MUNICIPAL DE EDUCAÇÃO

### Classificação Funcional

Função: 12 - Educação  
Subfunção: 365 - Educação Infantil

# Prefeitura Municipal de Salgueiro

RUA JOAQUIM SAMPAIO, 279 - N S DAS GRAÇAS - 56.000-000 - Salgueiro/ PE  
CNPJ: 11.361.243/0001-71

Usuário: Rostand

Chave de Autenticação  
1716-3162-081

Página  
453 / 918

## Despesa PPA por Programa e Ação

### Estrutura Programática

Programa: 153 - TRANSPORTE ESCOLAR  
Ação: 79 - MANUTENÇÃO DO TRANSPORTE ESCOLAR EDUCAÇÃO INFANTIL  
Subação:

### Natureza da Despesa

Categoria econômica: 3 - Despesas Correntes  
Grupo de despesa: 3 - Outras Despesas Correntes  
Modalidade de aplicação: 90 - Aplicações Diretas  
Elemento de despesa: 92 - Despesas de Exercícios Anteriores

Fonte de recurso	Valores previstos:	Global	2018	2019	2020	2021	Total
2 - 02 - Impostos e Transferências MDE		0,00	2.000,00	2.100,00	2.200,00	2.300,00	8.600,00

**Total:** 0,00 2.000,00 2.100,00 2.200,00 2.300,00 8.600,00

### Ação: 2.265 MANUTENÇÃO DO TRANSPORTE DE ESTUDANTES - PETE - CAMINHO DA ESCOLA

Tipo: 2 - Atividades  
Objetivo: MANUTENÇÃO DO TRANSPORTE DE ESTUDANTES - PETE - CAMINHO DA ESCOLA  
Produto: .  
Sigla:

Indicador (unidade de medida): 26 - Números de estudantes atendidos (1 - UNIDADE , UNID.)

Método de cálculo:

Método de avaliação:

**Despesa PPA: 1237 - 7 . 6002 . 12 . 361 . 153 . 2.265 . 0 . 339036**

### Estrutura Organizacional

Unidade gestora: 7 - Fundo Municipal de Educação de Salgueiro  
Órgão orçamentário: 6000 - SECRETARIA DE EDUCAÇÃO  
Unidade orçamentária: 6002 - FUNDO MUNICIPAL DE EDUCAÇÃO

### Classificação Funcional

Função: 12 - Educação  
Subfunção: 361 - Ensino Fundamental

### Estrutura Programática

Programa: 153 - TRANSPORTE ESCOLAR  
Ação: 265 - MANUTENÇÃO DO TRANSPORTE DE ESTUDANTES - PETE - CAMINHO DA ESCOLA  
Subação:

### Natureza da Despesa

Categoria econômica: 3 - Despesas Correntes  
Grupo de despesa: 3 - Outras Despesas Correntes  
Modalidade de aplicação: 90 - Aplicações Diretas  
Elemento de despesa: 36 - Outros Serviços de Terceiros – Pessoa Física

Fonte de recurso	Valores previstos:	Global	2018	2019	2020	2021	Total
2 - 02 - Impostos e Transferências MDE		0,00	2.000,00	2.100,00	2.200,00	2.300,00	8.600,00
13 - 13 - Convênio Educação		0,00	30.000,00	35.000,00	40.000,00	45.000,00	150.000,00

**Total:** 0,00 32.000,00 37.100,00 42.200,00 47.300,00 158.600,00

**Despesa PPA: 1239 - 7 . 6002 . 12 . 361 . 153 . 2.265 . 0 . 339039**

### Estrutura Organizacional

Unidade gestora: 7 - Fundo Municipal de Educação de Salgueiro  
Órgão orçamentário: 6000 - SECRETARIA DE EDUCAÇÃO  
Unidade orçamentária: 6002 - FUNDO MUNICIPAL DE EDUCAÇÃO

### Classificação Funcional

Função: 12 - Educação  
Subfunção: 361 - Ensino Fundamental

### Estrutura Programática

Programa: 153 - TRANSPORTE ESCOLAR  
Ação: 265 - MANUTENÇÃO DO TRANSPORTE DE ESTUDANTES - PETE - CAMINHO DA ESCOLA  
Subação:

### Natureza da Despesa

Categoria econômica: 3 - Despesas Correntes  
Grupo de despesa: 3 - Outras Despesas Correntes  
Modalidade de aplicação: 90 - Aplicações Diretas  
Elemento de despesa: 39 - Outros Serviços de Terceiros – Pessoa Jurídica

# Prefeitura Municipal de Salgueiro

RUA JOAQUIM SAMPAIO, 279 - N S DAS GRAÇAS - 56.000-000 - Salgueiro/ PE  
CNPJ: 11.361.243/0001-71

Usuário: Rostand

Chave de Autenticação  
1716-3162-081

Página  
454 / 918

## Despesa PPA por Programa e Ação

Fonte de recurso	Valores previstos:	Global	2018	2019	2020	2021	Total
2 - 02 - Impostos e Transferências MDE		0,00	2.000,00	2.100,00	2.200,00	2.300,00	8.600,00
13 - 13 - Convênio Educação		0,00	429.600,00	435.000,00	444.000,00	455.000,00	1.763.600,00
<b>Total:</b>		<b>0,00</b>	<b>431.600,00</b>	<b>437.100,00</b>	<b>446.200,00</b>	<b>457.300,00</b>	<b>1.772.200,00</b>

**Despesa PPA: 2000 - 7 . 6002 . 12 . 361 . 153 . 2.265 . 0 . 339030**

### Estrutura Organizacional

Unidade gestora: 7 - Fundo Municipal de Educação de Salgueiro

Órgão orçamentário: 6000 - SECRETARIA DE EDUCAÇÃO

Unidade orçamentária: 6002 - FUNDO MUNICIPAL DE EDUCAÇÃO

### Classificação Funcional

Função: 12 - Educação

Subfunção: 361 - Ensino Fundamental

### Estrutura Programática

Programa: 153 - TRANSPORTE ESCOLAR

Ação: 265 - MANUTENÇÃO DO TRANSPORTE DE ESTUDANTES - PETE - CAMINHO DA ESCOLA

Subação:

### Natureza da Despesa

Categoria econômica: 3 - Despesas Correntes

Grupo de despesa: 3 - Outras Despesas Correntes

Modalidade de aplicação: 90 - Aplicações Diretas

Elemento de despesa: 30 - Material de Consumo

Fonte de recurso	Valores previstos:	Global	2018	2019	2020	2021	Total
2 - 02 - Impostos e Transferências MDE		0,00	2.000,00	2.100,00	2.200,00	2.200,00	8.500,00
13 - 13 - Convênio Educação		0,00	30.000,00	32.000,00	33.000,00	35.000,00	130.000,00
<b>Total:</b>		<b>0,00</b>	<b>32.000,00</b>	<b>34.100,00</b>	<b>35.200,00</b>	<b>37.200,00</b>	<b>138.500,00</b>

# Prefeitura Municipal de Salgueiro

RUA JOAQUIM SAMPAIO, 279 - N S DAS GRAÇAS - 56.000-000 - Salgueiro/ PE  
CNPJ: 11.361.243/0001-71

Usuário: Rostand	Chave de Autenticação 1716-3162-081	Página 455 / 918
------------------	--	---------------------

## Despesa PPA por Programa e Ação

<b>Programa:</b>	<b>167 - ENSINO DE GRADUAÇÃO</b>
<b>Objetivo:</b>	DOTAR A FACULDADE DE CIÊNCIAS HUMANAS DO SERTAO CENTRAL - FACHUSC, DE CONDIÇÕES ESTRUTURAIS FISICA
<b>Problema:</b>	DESENVOLVER A CIDADE DE FORMA SUSTENTÁVEL. CAS E DE EQUIPAMENTOS, NECESSÁRIOS AO SEU DESENVOLVIMENTO . -INCENTIVAR E ACOMPANHAR AS CONFERÊNCIAS ESTABELECIDAS PELO MINISTÉRIO DA CIÊNCIA E TECNOLOGIA. -CRIAR MECANISMOS INSTITUCIONAIS QUE PERMITAM AVANÇAR O PROCESSO DE INTEGRAÇÃO ENTRE FACHUSC E S ETORES DA SOCIEDADE. - ASSEGURAR A MANUTENÇÃO DOS LABORATÓRIOS E SALAS AMBIENTE PARA UMA MELHOR RACIONALIZAÇÃO DO TR ABALHO PEDAGÓGICO. AMPLIAR O ACERVO BIBLIOGRÁFICO PARA DAR SUPORTE AS ATIVIDADES DE ENSINO E PESQUISA DOS ATUAIS E NO VOS CURSOS
<b>Justificativa:</b>	DESENVOLVER A CIDADE DE FORMA SUSTENTÁVEL. CAS E DE EQUIPAMENTOS, NECESSÁRIOS AO SEU DESENVOLVIMENTO . -INCENTIVAR E ACOMPANHAR AS CONFERÊNCIAS ESTABELECIDAS PELO MINISTÉRIO DA CIÊNCIA E TECNOLOGIA. -CRIAR MECANISMOS INSTITUCIONAIS QUE PERMITAM AVANÇAR O PROCESSO DE INTEGRAÇÃO ENTRE FACHUSC E S ETORES DA SOCIEDADE. - ASSEGURAR A MANUTENÇÃO DOS LABORATÓRIOS E SALAS AMBIENTE PARA UMA MELHOR RACIONALIZAÇÃO DO TR ABALHO PEDAGÓGICO. AMPLIAR O ACERVO BIBLIOGRÁFICO PARA DAR SUPORTE AS ATIVIDADES DE ENSINO E PESQUISA DOS ATUAIS E NO VOS CURSOS
<b>Público alvo:</b>	ESTUDANTES EM GRADUAÇÃO
<b>Tipo:</b>	1 - Finalístico
<b>Responsável:</b>	1 - CLEBEL DE SOUZA CORDEIRO
<b>Horizonte temporal:</b>	Contínuo
<b>Fonte de financiamento:</b>	( ) Seguridade Social (X) Fiscal
<b>Macro objetivo:</b>	

### Indicador (unidade de medida):

**Ação:** **1.67 REFORMA E/OU ADEQUAÇÃO DO PREDIO FACHUSC**

**Tipo:** 1 - Projetos

**Objetivo:** REFORMA E/OU ADEQUAÇÃO DO PREDIO FACHUSC

**Produto:** REFORMA E/OU ADEQUAÇÃO DO PREDIO FACHUSC

**Sigla:**

**Indicador (unidade de medida):** 37 - Programa de Apoio às Políticas Públicas e Áreas Especiais não é mensurado por indicador (4 - Não Aplica-se, NA, NA)

Método de cálculo: Não Aplica-se.

Método de avaliação: Não Aplica-se.

**Despesa PPA:** **1583 - 8 . 35002 . 12 . 364 . 167 . 1.67 . 0 . 449051**

### Estrutura Organizacional

Unidade gestora: 8 - Autarquia Educacional de Salgueiro  
Órgão orçamentário: 35000 - SECRETARIA DE EDUCAÇÃO, CULTURA E ESPORTE - ENTIDADE SUPERV.  
Unidade orçamentária: 35002 - FACULDADE DE CIENCIAS HUMANAS DO SERTAO CENTRAL

### Classificação Funcional

Função: 12 - Educação  
Subfunção: 364 - Ensino Superior

### Estrutura Programática

Programa: 167 - ENSINO DE GRADUAÇÃO  
Ação: 67 - REFORMA E/OU ADEQUAÇÃO DO PREDIO FACHUSC  
Subação:

### Natureza da Despesa

Categoria econômica: 4 - Despesas de Capital  
Grupo de despesa: 4 - Investimentos  
Modalidade de aplicação: 90 - Aplicações Diretas  
Elemento de despesa: 51 - Obras e Instalações

Fonte de recurso	Valores previstos:	Global	2018	2019	2020	2021	Total
1 - 01 - Recursos Próprios		0,00	15.000,00	15.000,00	15.000,00	15.000,00	60.000,00
<b>Total:</b>		<b>0,00</b>	<b>15.000,00</b>	<b>15.000,00</b>	<b>15.000,00</b>	<b>15.000,00</b>	<b>60.000,00</b>

**Ação:** **1.68 AQUIS. DE LIVROS, MÓVEIS, MAQ. APARE. E OUT. MATER. PERMAN. P/EQUIP. E REEQUIPAR A BIBLI. DA FACULDADE**

**Tipo:** 1 - Projetos

**Objetivo:** AQUIS. DE LIVROS, MÓVEIS, MAQ. APARE. E OUT. MATER. PERMAN. P/EQUIP. E REEQUIPAR A BIBLI. DA FACULDADE

**Produto:** .

**Sigla:**

**Indicador (unidade de medida):** 37 - Programa de Apoio às Políticas Públicas e Áreas Especiais não é mensurado por indicador (4 - Não Aplica-se, NA, NA)

Método de cálculo: Não Aplica-se.

Método de avaliação: Não Aplica-se.

# Prefeitura Municipal de Salgueiro

RUA JOAQUIM SAMPAIO, 279 - N S DAS GRAÇAS - 56.000-000 - Salgueiro/ PE  
CNPJ: 11.361.243/0001-71

Usuário: Rostand

Chave de Autenticação  
1716-3162-081

Página  
456 / 918

## Despesa PPA por Programa e Ação

**Despesa PPA:** 1584 - 8 . 35002 . 12 . 364 . 167 . 1.68 . 0 . 449052

### Estrutura Organizacional

Unidade gestora: 8 - Autarquia Educacional de Salgueiro  
Órgão orçamentário: 35000 - SECRETARIA DE EDUCAÇÃO, CULTURA E ESPORTE - ENTIDADE SUPERV.  
Unidade orçamentária: 35002 - FACULDADE DE CIENCIAS HUMANAS DO SERTAO CENTRAL

### Classificação Funcional

Função: 12 - Educação  
Subfunção: 364 - Ensino Superior

### Estrutura Programática

Programa: 167 - ENSINO DE GRADUAÇÃO  
Ação: 68 - AQUIS. DE LIVROS, MÓVEIS, MAQ. APARE. E OUT. MATER. PERMAN. P/EQUIP. E REEQUIPAR A BIBLI. DA FACULDADE  
Subação:

### Natureza da Despesa

Categoria econômica: 4 - Despesas de Capital  
Grupo de despesa: 4 - Investimentos  
Modalidade de aplicação: 90 - Aplicações Diretas  
Elemento de despesa: 52 - Equipamentos e Material Permanente

Fonte de recurso	Valores previstos:	Global	2018	2019	2020	2021	Total
1 - 01 - Recursos Próprios		0,00	15.000,00	16.275,00	17.658,38	19.159,34	68.092,72
<b>Total:</b>		<b>0,00</b>	<b>15.000,00</b>	<b>16.275,00</b>	<b>17.658,38</b>	<b>19.159,34</b>	<b>68.092,72</b>

**Ação:** 1.69 AQUIS. DE MOVEIS, MAQ. EQUIP. E OUTROS MAT. PERMANENTES PARA SALA DE MULTIMEIOS

Tipo: 1 - Projetos

Objetivo: AQUIS. DE MOVEIS, MAQ. EQUIP. E OUTROS MAT. PERMANENTES PARA SALA DE MULTIMEIOS

Produto: .

Sigla:

**Indicador (unidade de medida):** 37 - Programa de Apoio às Políticas Públicas e Áreas Especiais não é mensurado por indicador (4 - Não Aplica-se, NA, NA)

Método de cálculo: Não Aplica-se.

Método de avaliação: Não Aplica-se.

**Despesa PPA:** 1585 - 8 . 35002 . 12 . 364 . 167 . 1.69 . 0 . 449052

### Estrutura Organizacional

Unidade gestora: 8 - Autarquia Educacional de Salgueiro  
Órgão orçamentário: 35000 - SECRETARIA DE EDUCAÇÃO, CULTURA E ESPORTE - ENTIDADE SUPERV.  
Unidade orçamentária: 35002 - FACULDADE DE CIENCIAS HUMANAS DO SERTAO CENTRAL

### Classificação Funcional

Função: 12 - Educação  
Subfunção: 364 - Ensino Superior

### Estrutura Programática

Programa: 167 - ENSINO DE GRADUAÇÃO  
Ação: 69 - AQUIS. DE MOVEIS, MAQ. EQUIP. E OUTROS MAT. PERMANENTES PARA SALA DE MULTIMEIOS  
Subação:

### Natureza da Despesa

Categoria econômica: 4 - Despesas de Capital  
Grupo de despesa: 4 - Investimentos  
Modalidade de aplicação: 90 - Aplicações Diretas  
Elemento de despesa: 52 - Equipamentos e Material Permanente

Fonte de recurso	Valores previstos:	Global	2018	2019	2020	2021	Total
1 - 01 - Recursos Próprios		0,00	30.000,00	30.000,00	30.000,00	30.000,00	120.000,00
<b>Total:</b>		<b>0,00</b>	<b>30.000,00</b>	<b>30.000,00</b>	<b>30.000,00</b>	<b>30.000,00</b>	<b>120.000,00</b>

**Ação:** 1.70 AQUISIÇÃO DE VEÍCULOS, MÓVEIS, MÁQUINAS E EQUIPAMENTOS DIVERSOS

Tipo: 1 - Projetos

Objetivo: AQUISIÇÃO DE VEÍCULOS, MÓVEIS, MÁQUINAS E EQUIPAMENTOS DIVERSOS

Produto: AQUISIÇÃO DE VEÍCULOS, MÓVEIS, MÁQUINAS E EQUIPAMENTOS DIVERSOS

Sigla:

**Indicador (unidade de medida):** 6 - Apoio às Políticas Públicas e Áreas Especiais não é mensurado por indicador. (2 - Outros, OUT)

Método de cálculo:

Método de avaliação:

# Prefeitura Municipal de Salgueiro

RUA JOAQUIM SAMPAIO, 279 - N S DAS GRAÇAS - 56.000-000 - Salgueiro/ PE  
CNPJ: 11.361.243/0001-71

Usuário: Rostand	Chave de Autenticação 1716-3162-081	Página 457 / 918
------------------	--	---------------------

## Despesa PPA por Programa e Ação

**Despesa PPA:** 1586 - 8 . 35002 . 12 . 364 . 167 . 1.70 . 0 . 449052

### Estrutura Organizacional

Unidade gestora: 8 - Autarquia Educacional de Salgueiro  
Órgão orçamentário: 35000 - SECRETARIA DE EDUCAÇÃO, CULTURA E ESPORTE - ENTIDADE SUPERV.  
Unidade orçamentária: 35002 - FACULDADE DE CIENCIAS HUMANAS DO SERTAO CENTRAL

### Classificação Funcional

Função: 12 - Educação  
Subfunção: 364 - Ensino Superior

### Estrutura Programática

Programa: 167 - ENSINO DE GRADUAÇÃO  
Ação: 70 - AQUISIÇÃO DE VEÍCULOS, MÓVEIS, MÁQUINAS E EQUIPAMENTOS DIVERSOS  
Subação:

### Natureza da Despesa

Categoria econômica: 4 - Despesas de Capital  
Grupo de despesa: 4 - Investimentos  
Modalidade de aplicação: 90 - Aplicações Diretas  
Elemento de despesa: 52 - Equipamentos e Material Permanente

Fonte de recurso	Valores previstos:	Global	2018	2019	2020	2021	Total
1 - 01 - Recursos Próprios		0,00	20.000,00	20.850,00	21.772,35	22.772,89	85.395,24
<b>Total:</b>		<b>0,00</b>	<b>20.000,00</b>	<b>20.850,00</b>	<b>21.772,35</b>	<b>22.772,89</b>	<b>85.395,24</b>

**Ação:** 2.217 MANUTENÇÃO DO LABORATÓRIO DE INFORMÁTICA

Tipo: 2 - Atividades

Objetivo: MANUTENÇÃO DO LABORATÓRIO DE INFORMÁTICA

Produto: .

Sigla:

**Indicador (unidade de medida):** 37 - Programa de Apoio às Políticas Públicas e Áreas Especiais não é mensurado por indicador (4 - Não Aplica-se, NA, NA)

Método de cálculo: Não Aplica-se.

Método de avaliação: Não Aplica-se.

**Despesa PPA:** 1587 - 8 . 35002 . 12 . 364 . 167 . 2.217 . 0 . 339030

### Estrutura Organizacional

Unidade gestora: 8 - Autarquia Educacional de Salgueiro  
Órgão orçamentário: 35000 - SECRETARIA DE EDUCAÇÃO, CULTURA E ESPORTE - ENTIDADE SUPERV.  
Unidade orçamentária: 35002 - FACULDADE DE CIENCIAS HUMANAS DO SERTAO CENTRAL

### Classificação Funcional

Função: 12 - Educação  
Subfunção: 364 - Ensino Superior

### Estrutura Programática

Programa: 167 - ENSINO DE GRADUAÇÃO  
Ação: 217 - MANUTENÇÃO DO LABORATÓRIO DE INFORMÁTICA  
Subação:

### Natureza da Despesa

Categoria econômica: 3 - Despesas Correntes  
Grupo de despesa: 3 - Outras Despesas Correntes  
Modalidade de aplicação: 90 - Aplicações Diretas  
Elemento de despesa: 30 - Material de Consumo

Fonte de recurso	Valores previstos:	Global	2018	2019	2020	2021	Total
1 - 01 - Recursos Próprios		0,00	3.000,00	3.255,00	3.531,68	3.831,87	13.618,55
<b>Total:</b>		<b>0,00</b>	<b>3.000,00</b>	<b>3.255,00</b>	<b>3.531,68</b>	<b>3.831,87</b>	<b>13.618,55</b>

**Despesa PPA:** 1588 - 8 . 35002 . 12 . 364 . 167 . 2.217 . 0 . 339036

### Estrutura Organizacional

Unidade gestora: 8 - Autarquia Educacional de Salgueiro  
Órgão orçamentário: 35000 - SECRETARIA DE EDUCAÇÃO, CULTURA E ESPORTE - ENTIDADE SUPERV.  
Unidade orçamentária: 35002 - FACULDADE DE CIENCIAS HUMANAS DO SERTAO CENTRAL

### Classificação Funcional

Função: 12 - Educação  
Subfunção: 364 - Ensino Superior

### Estrutura Programática

Programa: 167 - ENSINO DE GRADUAÇÃO  
Ação: 217 - MANUTENÇÃO DO LABORATÓRIO DE INFORMÁTICA  
Subação:

# Prefeitura Municipal de Salgueiro

RUA JOAQUIM SAMPAIO, 279 - N S DAS GRAÇAS - 56.000-000 - Salgueiro/ PE  
CNPJ: 11.361.243/0001-71

Usuário: Rostand	Chave de Autenticação 1716-3162-081	Página 458 / 918
------------------	--	---------------------

## Despesa PPA por Programa e Ação

### Natureza da Despesa

Categoria econômica: 3 - Despesas Correntes  
Grupo de despesa: 3 - Outras Despesas Correntes  
Modalidade de aplicação: 90 - Aplicações Diretas  
Elemento de despesa: 36 - Outros Serviços de Terceiros – Pessoa Física

Fonte de recurso	Valores previstos:	Global	2018	2019	2020	2021	Total
1 - 01 - Recursos Próprios		0,00	3.000,00	3.255,00	3.531,68	3.831,87	13.618,55
<b>Total:</b>		<b>0,00</b>	<b>3.000,00</b>	<b>3.255,00</b>	<b>3.531,68</b>	<b>3.831,87</b>	<b>13.618,55</b>

**Despesa PPA: 1589 - 8 . 35002 . 12 . 364 . 167 . 2.217 . 0 . 339039**

### Estrutura Organizacional

Unidade gestora: 8 - Autarquia Educacional de Salgueiro  
Órgão orçamentário: 35000 - SECRETARIA DE EDUCAÇÃO, CULTURA E ESPORTE - ENTIDADE SUPERV.  
Unidade orçamentária: 35002 - FACULDADE DE CIENCIAS HUMANAS DO SERTAO CENTRAL

### Classificação Funcional

Função: 12 - Educação  
Subfunção: 364 - Ensino Superior

### Estrutura Programática

Programa: 167 - ENSINO DE GRADUAÇÃO  
Ação: 217 - MANUTENÇÃO DO LABORATÓRIO DE INFORMÁTICA  
Subação:

### Natureza da Despesa

Categoria econômica: 3 - Despesas Correntes  
Grupo de despesa: 3 - Outras Despesas Correntes  
Modalidade de aplicação: 90 - Aplicações Diretas  
Elemento de despesa: 39 - Outros Serviços de Terceiros – Pessoa Jurídica

Fonte de recurso	Valores previstos:	Global	2018	2019	2020	2021	Total
1 - 01 - Recursos Próprios		0,00	3.000,00	3.255,00	3.531,68	3.831,87	13.618,55
<b>Total:</b>		<b>0,00</b>	<b>3.000,00</b>	<b>3.255,00</b>	<b>3.531,68</b>	<b>3.831,87</b>	<b>13.618,55</b>

**Ação: 2.218 MANUTENÇÃO DA SALA DE VIDEOCONFERÊNCIA**

Tipo: 2 - Atividades

Objetivo: MANUTENÇÃO DA SALA DE VIDEOCONFERÊNCIA

Produto: .

Sigla:

**Indicador (unidade de medida):** 37 - Programa de Apoio às Políticas Públicas e Áreas Especiais não é mensurado por indicador (4 - Não Aplica-se, NA, NA)

Método de cálculo: Não Aplica-se.

Método de avaliação: Não Aplica-se.

**Despesa PPA: 1591 - 8 . 35002 . 12 . 364 . 167 . 2.218 . 0 . 339030**

### Estrutura Organizacional

Unidade gestora: 8 - Autarquia Educacional de Salgueiro  
Órgão orçamentário: 35000 - SECRETARIA DE EDUCAÇÃO, CULTURA E ESPORTE - ENTIDADE SUPERV.  
Unidade orçamentária: 35002 - FACULDADE DE CIENCIAS HUMANAS DO SERTAO CENTRAL

### Classificação Funcional

Função: 12 - Educação  
Subfunção: 364 - Ensino Superior

### Estrutura Programática

Programa: 167 - ENSINO DE GRADUAÇÃO  
Ação: 218 - MANUTENÇÃO DA SALA DE VIDEOCONFERÊNCIA  
Subação:

### Natureza da Despesa

Categoria econômica: 3 - Despesas Correntes  
Grupo de despesa: 3 - Outras Despesas Correntes  
Modalidade de aplicação: 90 - Aplicações Diretas  
Elemento de despesa: 30 - Material de Consumo

Fonte de recurso	Valores previstos:	Global	2018	2019	2020	2021	Total
1 - 01 - Recursos Próprios		0,00	2.000,00	2.170,00	2.354,45	2.554,58	9.079,03
<b>Total:</b>		<b>0,00</b>	<b>2.000,00</b>	<b>2.170,00</b>	<b>2.354,45</b>	<b>2.554,58</b>	<b>9.079,03</b>

# Prefeitura Municipal de Salgueiro

RUA JOAQUIM SAMPAIO, 279 - N S DAS GRAÇAS - 56.000-000 - Salgueiro/ PE  
CNPJ: 11.361.243/0001-71

Usuário: Rostand	Chave de Autenticação 1716-3162-081	Página 459 / 918
------------------	--	---------------------

## Despesa PPA por Programa e Ação

**Despesa PPA:** 1592 - 8 . 35002 . 12 . 364 . 167 . 2.218 . 0 . 339036

### Estrutura Organizacional

Unidade gestora: 8 - Autarquia Educacional de Salgueiro  
Órgão orçamentário: 35000 - SECRETARIA DE EDUCAÇÃO, CULTURA E ESPORTE - ENTIDADE SUPERV.  
Unidade orçamentária: 35002 - FACULDADE DE CIENCIAS HUMANAS DO SERTAO CENTRAL

### Classificação Funcional

Função: 12 - Educação  
Subfunção: 364 - Ensino Superior

### Estrutura Programática

Programa: 167 - ENSINO DE GRADUAÇÃO  
Ação: 218 - MANUTENÇÃO DA SALA DE VIDEOCONFERÊNCIA  
Subação:

### Natureza da Despesa

Categoria econômica: 3 - Despesas Correntes  
Grupo de despesa: 3 - Outras Despesas Correntes  
Modalidade de aplicação: 90 - Aplicações Diretas  
Elemento de despesa: 36 - Outros Serviços de Terceiros – Pessoa Física

Fonte de recurso	Valores previstos:	Global	2018	2019	2020	2021	Total
1 - 01 - Recursos Próprios		0,00	3.000,00	3.255,00	3.531,68	3.831,87	13.618,55
<b>Total:</b>		<b>0,00</b>	<b>3.000,00</b>	<b>3.255,00</b>	<b>3.531,68</b>	<b>3.831,87</b>	<b>13.618,55</b>

**Despesa PPA:** 1593 - 8 . 35002 . 12 . 364 . 167 . 2.218 . 0 . 339039

### Estrutura Organizacional

Unidade gestora: 8 - Autarquia Educacional de Salgueiro  
Órgão orçamentário: 35000 - SECRETARIA DE EDUCAÇÃO, CULTURA E ESPORTE - ENTIDADE SUPERV.  
Unidade orçamentária: 35002 - FACULDADE DE CIENCIAS HUMANAS DO SERTAO CENTRAL

### Classificação Funcional

Função: 12 - Educação  
Subfunção: 364 - Ensino Superior

### Estrutura Programática

Programa: 167 - ENSINO DE GRADUAÇÃO  
Ação: 218 - MANUTENÇÃO DA SALA DE VIDEOCONFERÊNCIA  
Subação:

### Natureza da Despesa

Categoria econômica: 3 - Despesas Correntes  
Grupo de despesa: 3 - Outras Despesas Correntes  
Modalidade de aplicação: 90 - Aplicações Diretas  
Elemento de despesa: 39 - Outros Serviços de Terceiros – Pessoa Jurídica

Fonte de recurso	Valores previstos:	Global	2018	2019	2020	2021	Total
1 - 01 - Recursos Próprios		0,00	3.000,00	3.255,00	3.531,68	3.831,87	13.618,55
<b>Total:</b>		<b>0,00</b>	<b>3.000,00</b>	<b>3.255,00</b>	<b>3.531,68</b>	<b>3.831,87</b>	<b>13.618,55</b>

**Ação:** 2.219 FOLHA DE PESSOAL DO CORPO DOCENTE

Tipo: 2 - Atividades

Objetivo: FOLHA DE PESSOAL DO CORPO DOCENTE

Produto: .

Sigla:

**Indicador (unidade de medida):** 37 - Programa de Apoio às Políticas Públicas e Áreas Especiais não é mensurado por indicador (4 - Não Aplica-se, NA, NA)

Método de cálculo: Não Aplica-se.

Método de avaliação: Não Aplica-se.

**Despesa PPA:** 1595 - 8 . 35002 . 12 . 364 . 167 . 2.219 . 0 . 319004

### Estrutura Organizacional

Unidade gestora: 8 - Autarquia Educacional de Salgueiro  
Órgão orçamentário: 35000 - SECRETARIA DE EDUCAÇÃO, CULTURA E ESPORTE - ENTIDADE SUPERV.  
Unidade orçamentária: 35002 - FACULDADE DE CIENCIAS HUMANAS DO SERTAO CENTRAL

### Classificação Funcional

Função: 12 - Educação  
Subfunção: 364 - Ensino Superior

### Estrutura Programática

Programa: 167 - ENSINO DE GRADUAÇÃO  
Ação: 219 - FOLHA DE PESSOAL DO CORPO DOCENTE  
Subação:



# Prefeitura Municipal de Salgueiro

RUA JOAQUIM SAMPAIO, 279 - N S DAS GRAÇAS - 56.000-000 - Salgueiro/ PE  
CNPJ: 11.361.243/0001-71

Usuário: Rostand	Chave de Autenticação 1716-3162-081	Página 460 / 918
------------------	--	---------------------

## Despesa PPA por Programa e Ação

### Natureza da Despesa

Categoria econômica: 3 - Despesas Correntes  
Grupo de despesa: 1 - Pessoal e Encargos Sociais  
Modalidade de aplicação: 90 - Aplicações Diretas  
Elemento de despesa: 4 - Contratação por Tempo Determinado

Fonte de recurso	Valores previstos:	Global	2018	2019	2020	2021	Total
1 - 01 - Recursos Próprios		0,00	1.800.000,00	1.953.000,00	2.119.005,00	2.299.120,42	8.171.125,42
<b>Total:</b>		<b>0,00</b>	<b>1.800.000,00</b>	<b>1.953.000,00</b>	<b>2.119.005,00</b>	<b>2.299.120,42</b>	<b>8.171.125,42</b>

**Despesa PPA: 1596 - 8 . 35002 . 12 . 364 . 167 . 2.219 . 0 . 319005**

### Estrutura Organizacional

Unidade gestora: 8 - Autarquia Educacional de Salgueiro  
Órgão orçamentário: 35000 - SECRETARIA DE EDUCAÇÃO, CULTURA E ESPORTE - ENTIDADE SUPERV.  
Unidade orçamentária: 35002 - FACULDADE DE CIENCIAS HUMANAS DO SERTAO CENTRAL

### Classificação Funcional

Função: 12 - Educação  
Subfunção: 364 - Ensino Superior

### Estrutura Programática

Programa: 167 - ENSINO DE GRADUAÇÃO  
Ação: 219 - FOLHA DE PESSOAL DO CORPO DOCENTE  
Subação:

### Natureza da Despesa

Categoria econômica: 3 - Despesas Correntes  
Grupo de despesa: 1 - Pessoal e Encargos Sociais  
Modalidade de aplicação: 90 - Aplicações Diretas  
Elemento de despesa: 5 - Outros Benefícios Previdenciários do servidor ou do militar

Fonte de recurso	Valores previstos:	Global	2018	2019	2020	2021	Total
1 - 01 - Recursos Próprios		0,00	5.000,00	5.425,00	5.886,12	6.386,44	22.697,56
<b>Total:</b>		<b>0,00</b>	<b>5.000,00</b>	<b>5.425,00</b>	<b>5.886,12</b>	<b>6.386,44</b>	<b>22.697,56</b>

**Despesa PPA: 1597 - 8 . 35002 . 12 . 364 . 167 . 2.219 . 0 . 319011**

### Estrutura Organizacional

Unidade gestora: 8 - Autarquia Educacional de Salgueiro  
Órgão orçamentário: 35000 - SECRETARIA DE EDUCAÇÃO, CULTURA E ESPORTE - ENTIDADE SUPERV.  
Unidade orçamentária: 35002 - FACULDADE DE CIENCIAS HUMANAS DO SERTAO CENTRAL

### Classificação Funcional

Função: 12 - Educação  
Subfunção: 364 - Ensino Superior

### Estrutura Programática

Programa: 167 - ENSINO DE GRADUAÇÃO  
Ação: 219 - FOLHA DE PESSOAL DO CORPO DOCENTE  
Subação:

### Natureza da Despesa

Categoria econômica: 3 - Despesas Correntes  
Grupo de despesa: 1 - Pessoal e Encargos Sociais  
Modalidade de aplicação: 90 - Aplicações Diretas  
Elemento de despesa: 11 - Vencimentos e Vantagens Fixas – Pessoal Civil

Fonte de recurso	Valores previstos:	Global	2018	2019	2020	2021	Total
1 - 01 - Recursos Próprios		0,00	1.100.000,00	1.193.500,00	1.294.947,50	1.405.018,04	4.993.465,54
<b>Total:</b>		<b>0,00</b>	<b>1.100.000,00</b>	<b>1.193.500,00</b>	<b>1.294.947,50</b>	<b>1.405.018,04</b>	<b>4.993.465,54</b>

**Despesa PPA: 1598 - 8 . 35002 . 12 . 364 . 167 . 2.219 . 0 . 319016**

### Estrutura Organizacional

Unidade gestora: 8 - Autarquia Educacional de Salgueiro  
Órgão orçamentário: 35000 - SECRETARIA DE EDUCAÇÃO, CULTURA E ESPORTE - ENTIDADE SUPERV.  
Unidade orçamentária: 35002 - FACULDADE DE CIENCIAS HUMANAS DO SERTAO CENTRAL

### Classificação Funcional

Função: 12 - Educação  
Subfunção: 364 - Ensino Superior

### Estrutura Programática

Programa: 167 - ENSINO DE GRADUAÇÃO  
Ação: 219 - FOLHA DE PESSOAL DO CORPO DOCENTE  
Subação:

# Prefeitura Municipal de Salgueiro

RUA JOAQUIM SAMPAIO, 279 - N S DAS GRAÇAS - 56.000-000 - Salgueiro/ PE  
CNPJ: 11.361.243/0001-71

Usuário: Rostand	Chave de Autenticação 1716-3162-081	Página 461 / 918
------------------	--	---------------------

## Despesa PPA por Programa e Ação

### Natureza da Despesa

Categoria econômica: 3 - Despesas Correntes  
Grupo de despesa: 1 - Pessoal e Encargos Sociais  
Modalidade de aplicação: 90 - Aplicações Diretas  
Elemento de despesa: 16 - Outras Despesas Variáveis – Pessoal Civil

Fonte de recurso	Valores previstos:	Global	2018	2019	2020	2021	Total
1 - 01 - Recursos Próprios		0,00	2.000,00	2.170,00	2.354,45	2.554,58	9.079,03
<b>Total:</b>		<b>0,00</b>	<b>2.000,00</b>	<b>2.170,00</b>	<b>2.354,45</b>	<b>2.554,58</b>	<b>9.079,03</b>

**Ação:** 2.220 ENCARGOS COM A FOLHA DE PESSOAL ADMINISTRATIVO

Tipo: 2 - Atividades

Objetivo: ENCARGOS COM A FOLHA DE PESSOAL ADMINISTRATIVO

Produto: .

Sigla:

**Indicador (unidade de medida):** 37 - Programa de Apoio às Políticas Públicas e Áreas Especiais não é mensurado por indicador (4 - Não Aplica-se, NA, NA)

Método de cálculo: Não Aplica-se.

Método de avaliação: Não Aplica-se.

**Despesa PPA:** 1599 - 8 . 35002 . 12 . 364 . 167 . 2.220 . 0 . 319004

### Estrutura Organizacional

Unidade gestora: 8 - Autarquia Educacional de Salgueiro  
Órgão orçamentário: 35000 - SECRETARIA DE EDUCAÇÃO, CULTURA E ESPORTE - ENTIDADE SUPERV.  
Unidade orçamentária: 35002 - FACULDADE DE CIENCIAS HUMANAS DO SERTAO CENTRAL

### Classificação Funcional

Função: 12 - Educação  
Subfunção: 364 - Ensino Superior

### Estrutura Programática

Programa: 167 - ENSINO DE GRADUAÇÃO  
Ação: 220 - ENCARGOS COM A FOLHA DE PESSOAL ADMINISTRATIVO  
Subação:

### Natureza da Despesa

Categoria econômica: 3 - Despesas Correntes  
Grupo de despesa: 1 - Pessoal e Encargos Sociais  
Modalidade de aplicação: 90 - Aplicações Diretas  
Elemento de despesa: 4 - Contratação por Tempo Determinado

Fonte de recurso	Valores previstos:	Global	2018	2019	2020	2021	Total
1 - 01 - Recursos Próprios		0,00	127.000,00	137.795,00	149.507,58	162.215,72	576.518,30
<b>Total:</b>		<b>0,00</b>	<b>127.000,00</b>	<b>137.795,00</b>	<b>149.507,58</b>	<b>162.215,72</b>	<b>576.518,30</b>

**Despesa PPA:** 1600 - 8 . 35002 . 12 . 364 . 167 . 2.220 . 0 . 319005

### Estrutura Organizacional

Unidade gestora: 8 - Autarquia Educacional de Salgueiro  
Órgão orçamentário: 35000 - SECRETARIA DE EDUCAÇÃO, CULTURA E ESPORTE - ENTIDADE SUPERV.  
Unidade orçamentária: 35002 - FACULDADE DE CIENCIAS HUMANAS DO SERTAO CENTRAL

### Classificação Funcional

Função: 12 - Educação  
Subfunção: 364 - Ensino Superior

### Estrutura Programática

Programa: 167 - ENSINO DE GRADUAÇÃO  
Ação: 220 - ENCARGOS COM A FOLHA DE PESSOAL ADMINISTRATIVO  
Subação:

### Natureza da Despesa

Categoria econômica: 3 - Despesas Correntes  
Grupo de despesa: 1 - Pessoal e Encargos Sociais  
Modalidade de aplicação: 90 - Aplicações Diretas  
Elemento de despesa: 5 - Outros Benefícios Previdenciários do servidor ou do militar

Fonte de recurso	Valores previstos:	Global	2018	2019	2020	2021	Total
1 - 01 - Recursos Próprios		0,00	3.000,00	3.255,00	3.531,68	3.831,87	13.618,55
<b>Total:</b>		<b>0,00</b>	<b>3.000,00</b>	<b>3.255,00</b>	<b>3.531,68</b>	<b>3.831,87</b>	<b>13.618,55</b>

# Prefeitura Municipal de Salgueiro

RUA JOAQUIM SAMPAIO, 279 - N S DAS GRAÇAS - 56.000-000 - Salgueiro/ PE  
CNPJ: 11.361.243/0001-71

Usuário: Rostand

Chave de Autenticação  
1716-3162-081

Página  
462 / 918

## Despesa PPA por Programa e Ação

**Despesa PPA:** 1601 - 8 . 35002 . 12 . 364 . 167 . 2.220 . 0 . 319011

### Estrutura Organizacional

Unidade gestora: 8 - Autarquia Educacional de Salgueiro  
Órgão orçamentário: 35000 - SECRETARIA DE EDUCAÇÃO, CULTURA E ESPORTE - ENTIDADE SUPERV.  
Unidade orçamentária: 35002 - FACULDADE DE CIENCIAS HUMANAS DO SERTAO CENTRAL

### Classificação Funcional

Função: 12 - Educação  
Subfunção: 364 - Ensino Superior

### Estrutura Programática

Programa: 167 - ENSINO DE GRADUAÇÃO  
Ação: 220 - ENCARGOS COM A FOLHA DE PESSOAL ADMINISTRATIVO  
Subação:

### Natureza da Despesa

Categoria econômica: 3 - Despesas Correntes  
Grupo de despesa: 1 - Pessoal e Encargos Sociais  
Modalidade de aplicação: 90 - Aplicações Diretas  
Elemento de despesa: 11 - Vencimentos e Vantagens Fixas – Pessoal Civil

Fonte de recurso	Valores previstos:	Global	2018	2019	2020	2021	Total
1 - 01 - Recursos Próprios		0,00	550.000,00	596.750,00	647.473,75	702.509,02	2.496.732,77
<b>Total:</b>		<b>0,00</b>	<b>550.000,00</b>	<b>596.750,00</b>	<b>647.473,75</b>	<b>702.509,02</b>	<b>2.496.732,77</b>

**Despesa PPA:** 1602 - 8 . 35002 . 12 . 364 . 167 . 2.220 . 0 . 319016

### Estrutura Organizacional

Unidade gestora: 8 - Autarquia Educacional de Salgueiro  
Órgão orçamentário: 35000 - SECRETARIA DE EDUCAÇÃO, CULTURA E ESPORTE - ENTIDADE SUPERV.  
Unidade orçamentária: 35002 - FACULDADE DE CIENCIAS HUMANAS DO SERTAO CENTRAL

### Classificação Funcional

Função: 12 - Educação  
Subfunção: 364 - Ensino Superior

### Estrutura Programática

Programa: 167 - ENSINO DE GRADUAÇÃO  
Ação: 220 - ENCARGOS COM A FOLHA DE PESSOAL ADMINISTRATIVO  
Subação:

### Natureza da Despesa

Categoria econômica: 3 - Despesas Correntes  
Grupo de despesa: 1 - Pessoal e Encargos Sociais  
Modalidade de aplicação: 90 - Aplicações Diretas  
Elemento de despesa: 16 - Outras Despesas Variáveis – Pessoal Civil

Fonte de recurso	Valores previstos:	Global	2018	2019	2020	2021	Total
1 - 01 - Recursos Próprios		0,00	5.000,00	5.425,00	5.886,12	6.386,44	22.697,56
<b>Total:</b>		<b>0,00</b>	<b>5.000,00</b>	<b>5.425,00</b>	<b>5.886,12</b>	<b>6.386,44</b>	<b>22.697,56</b>

**Ação:** 2.221 CAPACITAÇÕES DO CORPO DOCENTE JUNTO A INSTITUIÇÕES E ENSINO SUPERIOR

Tipo: 2 - Atividades

Objetivo: CAPACITAÇÕES DO CORPO DOCENTE JUNTO A INSTITUIÇÕES E ENSINO SUPERIOR

Produto: .

Sigla:

**Indicador (unidade de medida):** 37 - Programa de Apoio às Políticas Públicas e Áreas Especiais não é mensurado por indicador (4 - Não Aplica-se, NA, NA)

Método de cálculo: Não Aplica-se.

Método de avaliação: Não Aplica-se.

**Despesa PPA:** 1603 - 8 . 35002 . 12 . 364 . 167 . 2.221 . 0 . 339014

### Estrutura Organizacional

Unidade gestora: 8 - Autarquia Educacional de Salgueiro  
Órgão orçamentário: 35000 - SECRETARIA DE EDUCAÇÃO, CULTURA E ESPORTE - ENTIDADE SUPERV.  
Unidade orçamentária: 35002 - FACULDADE DE CIENCIAS HUMANAS DO SERTAO CENTRAL

### Classificação Funcional

Função: 12 - Educação  
Subfunção: 364 - Ensino Superior

### Estrutura Programática

Programa: 167 - ENSINO DE GRADUAÇÃO  
Ação: 221 - CAPACITAÇÕES DO CORPO DOCENTE JUNTO A INSTITUIÇÕES E ENSINO SUPERIOR  
Subação:

# Prefeitura Municipal de Salgueiro

RUA JOAQUIM SAMPAIO, 279 - N S DAS GRAÇAS - 56.000-000 - Salgueiro/ PE  
CNPJ: 11.361.243/0001-71

Usuário: Rostand	Chave de Autenticação 1716-3162-081	Página 463 / 918
------------------	--	---------------------

## Despesa PPA por Programa e Ação

### Natureza da Despesa

Categoria econômica: 3 - Despesas Correntes  
Grupo de despesa: 3 - Outras Despesas Correntes  
Modalidade de aplicação: 90 - Aplicações Diretas  
Elemento de despesa: 14 - Diárias – Civil

Fonte de recurso	Valores previstos:	Global	2018	2019	2020	2021	Total
1 - 01 - Recursos Próprios		0,00	3.000,00	3.255,00	3.531,68	3.831,87	13.618,55
<b>Total:</b>		<b>0,00</b>	<b>3.000,00</b>	<b>3.255,00</b>	<b>3.531,68</b>	<b>3.831,87</b>	<b>13.618,55</b>

**Despesa PPA: 1604 - 8 . 35002 . 12 . 364 . 167 . 2.221 . 0 . 339030**

### Estrutura Organizacional

Unidade gestora: 8 - Autarquia Educacional de Salgueiro  
Órgão orçamentário: 35000 - SECRETARIA DE EDUCAÇÃO, CULTURA E ESPORTE - ENTIDADE SUPERV.  
Unidade orçamentária: 35002 - FACULDADE DE CIENCIAS HUMANAS DO SERTAO CENTRAL

### Classificação Funcional

Função: 12 - Educação  
Subfunção: 364 - Ensino Superior

### Estrutura Programática

Programa: 167 - ENSINO DE GRADUAÇÃO  
Ação: 221 - CAPACITAÇÕES DO CORPO DOCENTE JUNTO A INSTITUIÇÕES E ENSINO SUPERIOR

Subação:

### Natureza da Despesa

Categoria econômica: 3 - Despesas Correntes  
Grupo de despesa: 3 - Outras Despesas Correntes  
Modalidade de aplicação: 90 - Aplicações Diretas  
Elemento de despesa: 30 - Material de Consumo

Fonte de recurso	Valores previstos:	Global	2018	2019	2020	2021	Total
1 - 01 - Recursos Próprios		0,00	3.000,00	3.255,00	3.531,68	3.831,87	13.618,55
<b>Total:</b>		<b>0,00</b>	<b>3.000,00</b>	<b>3.255,00</b>	<b>3.531,68</b>	<b>3.831,87</b>	<b>13.618,55</b>

**Despesa PPA: 1605 - 8 . 35002 . 12 . 364 . 167 . 2.221 . 0 . 339033**

### Estrutura Organizacional

Unidade gestora: 8 - Autarquia Educacional de Salgueiro  
Órgão orçamentário: 35000 - SECRETARIA DE EDUCAÇÃO, CULTURA E ESPORTE - ENTIDADE SUPERV.  
Unidade orçamentária: 35002 - FACULDADE DE CIENCIAS HUMANAS DO SERTAO CENTRAL

### Classificação Funcional

Função: 12 - Educação  
Subfunção: 364 - Ensino Superior

### Estrutura Programática

Programa: 167 - ENSINO DE GRADUAÇÃO  
Ação: 221 - CAPACITAÇÕES DO CORPO DOCENTE JUNTO A INSTITUIÇÕES E ENSINO SUPERIOR

Subação:

### Natureza da Despesa

Categoria econômica: 3 - Despesas Correntes  
Grupo de despesa: 3 - Outras Despesas Correntes  
Modalidade de aplicação: 90 - Aplicações Diretas  
Elemento de despesa: 33 - Passagens e Despesas com Locomoção

Fonte de recurso	Valores previstos:	Global	2018	2019	2020	2021	Total
1 - 01 - Recursos Próprios		0,00	2.000,00	2.170,00	2.354,45	2.554,58	9.079,03
<b>Total:</b>		<b>0,00</b>	<b>2.000,00</b>	<b>2.170,00</b>	<b>2.354,45</b>	<b>2.554,58</b>	<b>9.079,03</b>

**Despesa PPA: 1606 - 8 . 35002 . 12 . 364 . 167 . 2.221 . 0 . 339036**

### Estrutura Organizacional

Unidade gestora: 8 - Autarquia Educacional de Salgueiro  
Órgão orçamentário: 35000 - SECRETARIA DE EDUCAÇÃO, CULTURA E ESPORTE - ENTIDADE SUPERV.  
Unidade orçamentária: 35002 - FACULDADE DE CIENCIAS HUMANAS DO SERTAO CENTRAL

### Classificação Funcional

Função: 12 - Educação  
Subfunção: 364 - Ensino Superior

### Estrutura Programática

Programa: 167 - ENSINO DE GRADUAÇÃO  
Ação: 221 - CAPACITAÇÕES DO CORPO DOCENTE JUNTO A INSTITUIÇÕES E ENSINO SUPERIOR

Subação:

# Prefeitura Municipal de Salgueiro

RUA JOAQUIM SAMPAIO, 279 - N S DAS GRAÇAS - 56.000-000 - Salgueiro/ PE  
CNPJ: 11.361.243/0001-71

Usuário: Rostand

Chave de Autenticação  
1716-3162-081

Página  
464 / 918

## Despesa PPA por Programa e Ação

### Natureza da Despesa

Categoria econômica: 3 - Despesas Correntes  
Grupo de despesa: 3 - Outras Despesas Correntes  
Modalidade de aplicação: 90 - Aplicações Diretas  
Elemento de despesa: 36 - Outros Serviços de Terceiros – Pessoa Física

Fonte de recurso	Valores previstos:	Global	2018	2019	2020	2021	Total
1 - 01 - Recursos Próprios		0,00	3.000,00	3.255,00	3.531,68	3.831,87	13.618,55
<b>Total:</b>		<b>0,00</b>	<b>3.000,00</b>	<b>3.255,00</b>	<b>3.531,68</b>	<b>3.831,87</b>	<b>13.618,55</b>

**Despesa PPA: 1607 - 8 . 35002 . 12 . 364 . 167 . 2.221 . 0 . 339039**

### Estrutura Organizacional

Unidade gestora: 8 - Autarquia Educacional de Salgueiro  
Órgão orçamentário: 35000 - SECRETARIA DE EDUCAÇÃO, CULTURA E ESPORTE - ENTIDADE SUPERV.  
Unidade orçamentária: 35002 - FACULDADE DE CIENCIAS HUMANAS DO SERTAO CENTRAL

### Classificação Funcional

Função: 12 - Educação  
Subfunção: 364 - Ensino Superior

### Estrutura Programática

Programa: 167 - ENSINO DE GRADUAÇÃO  
Ação: 221 - CAPACITAÇÕES DO CORPO DOCENTE JUNTO A INSTITUIÇÕES E ENSINO SUPERIOR

Subação:

### Natureza da Despesa

Categoria econômica: 3 - Despesas Correntes  
Grupo de despesa: 3 - Outras Despesas Correntes  
Modalidade de aplicação: 90 - Aplicações Diretas  
Elemento de despesa: 39 - Outros Serviços de Terceiros – Pessoa Jurídica

Fonte de recurso	Valores previstos:	Global	2018	2019	2020	2021	Total
1 - 01 - Recursos Próprios		0,00	3.000,00	3.200,00	3.300,00	3.500,00	13.000,00
<b>Total:</b>		<b>0,00</b>	<b>3.000,00</b>	<b>3.200,00</b>	<b>3.300,00</b>	<b>3.500,00</b>	<b>13.000,00</b>

**Despesa PPA: 1608 - 8 . 35002 . 12 . 364 . 167 . 2.221 . 0 . 339048**

### Estrutura Organizacional

Unidade gestora: 8 - Autarquia Educacional de Salgueiro  
Órgão orçamentário: 35000 - SECRETARIA DE EDUCAÇÃO, CULTURA E ESPORTE - ENTIDADE SUPERV.  
Unidade orçamentária: 35002 - FACULDADE DE CIENCIAS HUMANAS DO SERTAO CENTRAL

### Classificação Funcional

Função: 12 - Educação  
Subfunção: 364 - Ensino Superior

### Estrutura Programática

Programa: 167 - ENSINO DE GRADUAÇÃO  
Ação: 221 - CAPACITAÇÕES DO CORPO DOCENTE JUNTO A INSTITUIÇÕES E ENSINO SUPERIOR

Subação:

### Natureza da Despesa

Categoria econômica: 3 - Despesas Correntes  
Grupo de despesa: 3 - Outras Despesas Correntes  
Modalidade de aplicação: 90 - Aplicações Diretas  
Elemento de despesa: 48 - Outros Auxílios Financeiros a Pessoas Físicas

Fonte de recurso	Valores previstos:	Global	2018	2019	2020	2021	Total
1 - 01 - Recursos Próprios		0,00	2.000,00	2.170,00	2.354,45	2.554,58	9.079,03
<b>Total:</b>		<b>0,00</b>	<b>2.000,00</b>	<b>2.170,00</b>	<b>2.354,45</b>	<b>2.554,58</b>	<b>9.079,03</b>

**Ação: 2.222 MANUTENÇÃO DAS ATIVIDADES DA FACHUSC**

Tipo: 2 - Atividades

Objetivo: MANUTENÇÃO DAS ATIVIDADES DA FACHUSC

Produto: .

Sigla:

**Indicador (unidade de medida):** 37 - Programa de Apoio às Políticas Públicas e Áreas Especiais não é mensurado por indicador (4 - Não Aplica-se, NA, NA)

Método de cálculo: Não Aplica-se.

Método de avaliação: Não Aplica-se.

# Prefeitura Municipal de Salgueiro

RUA JOAQUIM SAMPAIO, 279 - N S DAS GRAÇAS - 56.000-000 - Salgueiro/ PE  
CNPJ: 11.361.243/0001-71

Usuário: Rostand	Chave de Autenticação 1716-3162-081	Página 465 / 918
------------------	--	---------------------

## Despesa PPA por Programa e Ação

**Despesa PPA:** 1611 - 8 . 35002 . 12 . 364 . 167 . 2.222 . 0 . 339014

**Estrutura Organizacional**

Unidade gestora: 8 - Autarquia Educacional de Salgueiro  
Órgão orçamentário: 35000 - SECRETARIA DE EDUCAÇÃO, CULTURA E ESPORTE - ENTIDADE SUPERV.  
Unidade orçamentária: 35002 - FACULDADE DE CIENCIAS HUMANAS DO SERTAO CENTRAL

**Classificação Funcional**

Função: 12 - Educação  
Subfunção: 364 - Ensino Superior

**Estrutura Programática**

Programa: 167 - ENSINO DE GRADUAÇÃO  
Ação: 222 - MANUTENÇÃO DAS ATIVIDADES DA FACHUSC  
Subação:

**Natureza da Despesa**

Categoria econômica: 3 - Despesas Correntes  
Grupo de despesa: 3 - Outras Despesas Correntes  
Modalidade de aplicação: 90 - Aplicações Diretas  
Elemento de despesa: 14 - Diárias – Civil

Fonte de recurso	Valores previstos:	Global	2018	2019	2020	2021	Total
1 - 01 - Recursos Próprios		0,00	15.000,00	16.275,00	17.658,38	19.159,34	68.092,72
<b>Total:</b>		<b>0,00</b>	<b>15.000,00</b>	<b>16.275,00</b>	<b>17.658,38</b>	<b>19.159,34</b>	<b>68.092,72</b>

**Despesa PPA:** 1612 - 8 . 35002 . 12 . 364 . 167 . 2.222 . 0 . 339030

**Estrutura Organizacional**

Unidade gestora: 8 - Autarquia Educacional de Salgueiro  
Órgão orçamentário: 35000 - SECRETARIA DE EDUCAÇÃO, CULTURA E ESPORTE - ENTIDADE SUPERV.  
Unidade orçamentária: 35002 - FACULDADE DE CIENCIAS HUMANAS DO SERTAO CENTRAL

**Classificação Funcional**

Função: 12 - Educação  
Subfunção: 364 - Ensino Superior

**Estrutura Programática**

Programa: 167 - ENSINO DE GRADUAÇÃO  
Ação: 222 - MANUTENÇÃO DAS ATIVIDADES DA FACHUSC  
Subação:

**Natureza da Despesa**

Categoria econômica: 3 - Despesas Correntes  
Grupo de despesa: 3 - Outras Despesas Correntes  
Modalidade de aplicação: 90 - Aplicações Diretas  
Elemento de despesa: 30 - Material de Consumo

Fonte de recurso	Valores previstos:	Global	2018	2019	2020	2021	Total
1 - 01 - Recursos Próprios		0,00	75.000,00	80.000,00	85.000,00	95.000,00	335.000,00
<b>Total:</b>		<b>0,00</b>	<b>75.000,00</b>	<b>80.000,00</b>	<b>85.000,00</b>	<b>95.000,00</b>	<b>335.000,00</b>

**Despesa PPA:** 1613 - 8 . 35002 . 12 . 364 . 167 . 2.222 . 0 . 339033

**Estrutura Organizacional**

Unidade gestora: 8 - Autarquia Educacional de Salgueiro  
Órgão orçamentário: 35000 - SECRETARIA DE EDUCAÇÃO, CULTURA E ESPORTE - ENTIDADE SUPERV.  
Unidade orçamentária: 35002 - FACULDADE DE CIENCIAS HUMANAS DO SERTAO CENTRAL

**Classificação Funcional**

Função: 12 - Educação  
Subfunção: 364 - Ensino Superior

**Estrutura Programática**

Programa: 167 - ENSINO DE GRADUAÇÃO  
Ação: 222 - MANUTENÇÃO DAS ATIVIDADES DA FACHUSC  
Subação:

**Natureza da Despesa**

Categoria econômica: 3 - Despesas Correntes  
Grupo de despesa: 3 - Outras Despesas Correntes  
Modalidade de aplicação: 90 - Aplicações Diretas  
Elemento de despesa: 33 - Passagens e Despesas com Locomoção

Fonte de recurso	Valores previstos:	Global	2018	2019	2020	2021	Total
1 - 01 - Recursos Próprios		0,00	8.000,00	8.680,00	9.417,80	10.218,31	36.316,11
<b>Total:</b>		<b>0,00</b>	<b>8.000,00</b>	<b>8.680,00</b>	<b>9.417,80</b>	<b>10.218,31</b>	<b>36.316,11</b>

# Prefeitura Municipal de Salgueiro

RUA JOAQUIM SAMPAIO, 279 - N S DAS GRAÇAS - 56.000-000 - Salgueiro/ PE  
CNPJ: 11.361.243/0001-71

Usuário: Rostand

Chave de Autenticação  
1716-3162-081

Página  
466 / 918

## Despesa PPA por Programa e Ação

**Despesa PPA:** 1614 - 8 . 35002 . 12 . 364 . 167 . 2.222 . 0 . 339036

### Estrutura Organizacional

Unidade gestora: 8 - Autarquia Educacional de Salgueiro  
Órgão orçamentário: 35000 - SECRETARIA DE EDUCAÇÃO, CULTURA E ESPORTE - ENTIDADE SUPERV.  
Unidade orçamentária: 35002 - FACULDADE DE CIENCIAS HUMANAS DO SERTAO CENTRAL

### Classificação Funcional

Função: 12 - Educação  
Subfunção: 364 - Ensino Superior

### Estrutura Programática

Programa: 167 - ENSINO DE GRADUAÇÃO  
Ação: 222 - MANUTENÇÃO DAS ATIVIDADES DA FACHUSC  
Subação:

### Natureza da Despesa

Categoria econômica: 3 - Despesas Correntes  
Grupo de despesa: 3 - Outras Despesas Correntes  
Modalidade de aplicação: 90 - Aplicações Diretas  
Elemento de despesa: 36 - Outros Serviços de Terceiros – Pessoa Física

Fonte de recurso	Valores previstos:	Global	2018	2019	2020	2021	Total
1 - 01 - Recursos Próprios		0,00	196.000,00	204.000,00	206.000,00	216.000,00	822.000,00
<b>Total:</b>		<b>0,00</b>	<b>196.000,00</b>	<b>204.000,00</b>	<b>206.000,00</b>	<b>216.000,00</b>	<b>822.000,00</b>

**Despesa PPA:** 1615 - 8 . 35002 . 12 . 364 . 167 . 2.222 . 0 . 339039

### Estrutura Organizacional

Unidade gestora: 8 - Autarquia Educacional de Salgueiro  
Órgão orçamentário: 35000 - SECRETARIA DE EDUCAÇÃO, CULTURA E ESPORTE - ENTIDADE SUPERV.  
Unidade orçamentária: 35002 - FACULDADE DE CIENCIAS HUMANAS DO SERTAO CENTRAL

### Classificação Funcional

Função: 12 - Educação  
Subfunção: 364 - Ensino Superior

### Estrutura Programática

Programa: 167 - ENSINO DE GRADUAÇÃO  
Ação: 222 - MANUTENÇÃO DAS ATIVIDADES DA FACHUSC  
Subação:

### Natureza da Despesa

Categoria econômica: 3 - Despesas Correntes  
Grupo de despesa: 3 - Outras Despesas Correntes  
Modalidade de aplicação: 90 - Aplicações Diretas  
Elemento de despesa: 39 - Outros Serviços de Terceiros – Pessoa Jurídica

Fonte de recurso	Valores previstos:	Global	2018	2019	2020	2021	Total
1 - 01 - Recursos Próprios		0,00	275.000,00	295.000,00	310.000,00	330.000,00	1.210.000,00
<b>Total:</b>		<b>0,00</b>	<b>275.000,00</b>	<b>295.000,00</b>	<b>310.000,00</b>	<b>330.000,00</b>	<b>1.210.000,00</b>

**Ação:** 2.223 MANUTENÇÃO DE LABORATORIOS ESPECIFICOS

Tipo: 2 - Atividades

Objetivo: MANUTENÇÃO DE LABORATORIOS ESPECIFICOS

Produto: .

Sigla:

**Indicador (unidade de medida):** 37 - Programa de Apoio às Políticas Públicas e Áreas Especiais não é mensurado por indicador (4 - Não Aplica-se, NA, NA)

Método de cálculo: Não Aplica-se.

Método de avaliação: Não Aplica-se.

**Despesa PPA:** 1616 - 8 . 35002 . 12 . 364 . 167 . 2.223 . 0 . 339030

### Estrutura Organizacional

Unidade gestora: 8 - Autarquia Educacional de Salgueiro  
Órgão orçamentário: 35000 - SECRETARIA DE EDUCAÇÃO, CULTURA E ESPORTE - ENTIDADE SUPERV.  
Unidade orçamentária: 35002 - FACULDADE DE CIENCIAS HUMANAS DO SERTAO CENTRAL

### Classificação Funcional

Função: 12 - Educação  
Subfunção: 364 - Ensino Superior

### Estrutura Programática

Programa: 167 - ENSINO DE GRADUAÇÃO  
Ação: 223 - MANUTENÇÃO DE LABORATORIOS ESPECIFICOS  
Subação:

# Prefeitura Municipal de Salgueiro

RUA JOAQUIM SAMPAIO, 279 - N S DAS GRAÇAS - 56.000-000 - Salgueiro/ PE  
CNPJ: 11.361.243/0001-71

Usuário: Rostand	Chave de Autenticação 1716-3162-081	Página 467 / 918
------------------	--	---------------------

## Despesa PPA por Programa e Ação

### Natureza da Despesa

Categoria econômica: 3 - Despesas Correntes  
Grupo de despesa: 3 - Outras Despesas Correntes  
Modalidade de aplicação: 90 - Aplicações Diretas  
Elemento de despesa: 30 - Material de Consumo

Fonte de recurso	Valores previstos:	Global	2018	2019	2020	2021	Total
1 - 01 - Recursos Próprios		0,00	3.000,00	3.255,00	3.531,68	3.831,87	13.618,55
<b>Total:</b>		<b>0,00</b>	<b>3.000,00</b>	<b>3.255,00</b>	<b>3.531,68</b>	<b>3.831,87</b>	<b>13.618,55</b>

**Despesa PPA: 1617 - 8 . 35002 . 12 . 364 . 167 . 2.223 . 0 . 339036**

### Estrutura Organizacional

Unidade gestora: 8 - Autarquia Educacional de Salgueiro  
Órgão orçamentário: 35000 - SECRETARIA DE EDUCAÇÃO, CULTURA E ESPORTE - ENTIDADE SUPERV.  
Unidade orçamentária: 35002 - FACULDADE DE CIENCIAS HUMANAS DO SERTAO CENTRAL

### Classificação Funcional

Função: 12 - Educação  
Subfunção: 364 - Ensino Superior

### Estrutura Programática

Programa: 167 - ENSINO DE GRADUAÇÃO  
Ação: 223 - MANUTENÇÃO DE LABORATORIOS ESPECIFICOS

Subação:

### Natureza da Despesa

Categoria econômica: 3 - Despesas Correntes  
Grupo de despesa: 3 - Outras Despesas Correntes  
Modalidade de aplicação: 90 - Aplicações Diretas  
Elemento de despesa: 36 - Outros Serviços de Terceiros – Pessoa Física

Fonte de recurso	Valores previstos:	Global	2018	2019	2020	2021	Total
1 - 01 - Recursos Próprios		0,00	2.000,00	2.170,00	2.354,45	2.554,58	9.079,03
<b>Total:</b>		<b>0,00</b>	<b>2.000,00</b>	<b>2.170,00</b>	<b>2.354,45</b>	<b>2.554,58</b>	<b>9.079,03</b>

**Despesa PPA: 1618 - 8 . 35002 . 12 . 364 . 167 . 2.223 . 0 . 339039**

### Estrutura Organizacional

Unidade gestora: 8 - Autarquia Educacional de Salgueiro  
Órgão orçamentário: 35000 - SECRETARIA DE EDUCAÇÃO, CULTURA E ESPORTE - ENTIDADE SUPERV.  
Unidade orçamentária: 35002 - FACULDADE DE CIENCIAS HUMANAS DO SERTAO CENTRAL

### Classificação Funcional

Função: 12 - Educação  
Subfunção: 364 - Ensino Superior

### Estrutura Programática

Programa: 167 - ENSINO DE GRADUAÇÃO  
Ação: 223 - MANUTENÇÃO DE LABORATORIOS ESPECIFICOS

Subação:

### Natureza da Despesa

Categoria econômica: 3 - Despesas Correntes  
Grupo de despesa: 3 - Outras Despesas Correntes  
Modalidade de aplicação: 90 - Aplicações Diretas  
Elemento de despesa: 39 - Outros Serviços de Terceiros – Pessoa Jurídica

Fonte de recurso	Valores previstos:	Global	2018	2019	2020	2021	Total
1 - 01 - Recursos Próprios		0,00	2.000,00	2.170,00	2.354,45	2.554,58	9.079,03
<b>Total:</b>		<b>0,00</b>	<b>2.000,00</b>	<b>2.170,00</b>	<b>2.354,45</b>	<b>2.554,58</b>	<b>9.079,03</b>

**Ação: 2.224 PROMOÇÃO DE CURSOS DE PÓS-GRADUAÇÃO**

Tipo: 2 - Atividades

Objetivo: PROMOÇÃO DE CURSOS DE PÓS-GRADUAÇÃO

Produto: .

Sigla:

**Indicador (unidade de medida):** 26 - Números de estudantes atendidos (1 - UNIDADE , UNID.)

Método de cálculo:

Método de avaliação:



# Prefeitura Municipal de Salgueiro

RUA JOAQUIM SAMPAIO, 279 - N S DAS GRAÇAS - 56.000-000 - Salgueiro/ PE  
CNPJ: 11.361.243/0001-71

Usuário: Rostand	Chave de Autenticação 1716-3162-081	Página 468 / 918
------------------	--	---------------------

## Despesa PPA por Programa e Ação

**Despesa PPA:** 1620 - 8 . 35002 . 12 . 364 . 167 . 2.224 . 0 . 339030

**Estrutura Organizacional**

Unidade gestora: 8 - Autarquia Educacional de Salgueiro  
Órgão orçamentário: 35000 - SECRETARIA DE EDUCAÇÃO, CULTURA E ESPORTE - ENTIDADE SUPERV.  
Unidade orçamentária: 35002 - FACULDADE DE CIENCIAS HUMANAS DO SERTAO CENTRAL

**Classificação Funcional**

Função: 12 - Educação  
Subfunção: 364 - Ensino Superior

**Estrutura Programática**

Programa: 167 - ENSINO DE GRADUAÇÃO  
Ação: 224 - PROMOÇÃO DE CURSOS DE PÓS-GRADUAÇÃO  
Subação:

**Natureza da Despesa**

Categoria econômica: 3 - Despesas Correntes  
Grupo de despesa: 3 - Outras Despesas Correntes  
Modalidade de aplicação: 90 - Aplicações Diretas  
Elemento de despesa: 30 - Material de Consumo

Fonte de recurso	Valores previstos:	Global	2018	2019	2020	2021	Total
1 - 01 - Recursos Próprios		0,00	3.000,00	3.255,00	3.531,68	3.831,87	13.618,55
<b>Total:</b>		<b>0,00</b>	<b>3.000,00</b>	<b>3.255,00</b>	<b>3.531,68</b>	<b>3.831,87</b>	<b>13.618,55</b>

**Despesa PPA:** 1621 - 8 . 35002 . 12 . 364 . 167 . 2.224 . 0 . 339036

**Estrutura Organizacional**

Unidade gestora: 8 - Autarquia Educacional de Salgueiro  
Órgão orçamentário: 35000 - SECRETARIA DE EDUCAÇÃO, CULTURA E ESPORTE - ENTIDADE SUPERV.  
Unidade orçamentária: 35002 - FACULDADE DE CIENCIAS HUMANAS DO SERTAO CENTRAL

**Classificação Funcional**

Função: 12 - Educação  
Subfunção: 364 - Ensino Superior

**Estrutura Programática**

Programa: 167 - ENSINO DE GRADUAÇÃO  
Ação: 224 - PROMOÇÃO DE CURSOS DE PÓS-GRADUAÇÃO  
Subação:

**Natureza da Despesa**

Categoria econômica: 3 - Despesas Correntes  
Grupo de despesa: 3 - Outras Despesas Correntes  
Modalidade de aplicação: 90 - Aplicações Diretas  
Elemento de despesa: 36 - Outros Serviços de Terceiros – Pessoa Física

Fonte de recurso	Valores previstos:	Global	2018	2019	2020	2021	Total
1 - 01 - Recursos Próprios		0,00	65.000,00	70.000,00	75.000,00	80.000,00	290.000,00
<b>Total:</b>		<b>0,00</b>	<b>65.000,00</b>	<b>70.000,00</b>	<b>75.000,00</b>	<b>80.000,00</b>	<b>290.000,00</b>

**Despesa PPA:** 1622 - 8 . 35002 . 12 . 364 . 167 . 2.224 . 0 . 339039

**Estrutura Organizacional**

Unidade gestora: 8 - Autarquia Educacional de Salgueiro  
Órgão orçamentário: 35000 - SECRETARIA DE EDUCAÇÃO, CULTURA E ESPORTE - ENTIDADE SUPERV.  
Unidade orçamentária: 35002 - FACULDADE DE CIENCIAS HUMANAS DO SERTAO CENTRAL

**Classificação Funcional**

Função: 12 - Educação  
Subfunção: 364 - Ensino Superior

**Estrutura Programática**

Programa: 167 - ENSINO DE GRADUAÇÃO  
Ação: 224 - PROMOÇÃO DE CURSOS DE PÓS-GRADUAÇÃO  
Subação:

**Natureza da Despesa**

Categoria econômica: 3 - Despesas Correntes  
Grupo de despesa: 3 - Outras Despesas Correntes  
Modalidade de aplicação: 90 - Aplicações Diretas  
Elemento de despesa: 39 - Outros Serviços de Terceiros – Pessoa Jurídica

Fonte de recurso	Valores previstos:	Global	2018	2019	2020	2021	Total
1 - 01 - Recursos Próprios		0,00	3.000,00	3.255,00	3.531,68	3.831,87	13.618,55
<b>Total:</b>		<b>0,00</b>	<b>3.000,00</b>	<b>3.255,00</b>	<b>3.531,68</b>	<b>3.831,87</b>	<b>13.618,55</b>

# Prefeitura Municipal de Salgueiro

RUA JOAQUIM SAMPAIO, 279 - N S DAS GRAÇAS - 56.000-000 - Salgueiro/ PE  
CNPJ: 11.361.243/0001-71

Usuário: Rostand

Chave de Autenticação  
1716-3162-081

Página  
469 / 918

## Despesa PPA por Programa e Ação

<b>Programa:</b>	<b>169 - EXTENSÃO UNIVERSITÁRIA</b>
<b>Objetivo:</b>	IMPLANTAR NOVOS CURSOS ATENDENDO A DEMANDA DO MERCADO DE TRABALHO, COM VISTAS AO APERFEIÇOAMENTO E ADEQUAÇÃO AS PERSPECTIVAS DE DESENVOLVIMENTO QUE APONTAM PARA O NOSSO MUNICIPIO E DEMAIS DA REGIAO.
<b>Problema:</b>	IMPLANTAR NOVOS CURSOS ATENDENDO A DEMANDA DO MERCADO DE TRABALHO, COM VISTAS AO APERFEIÇOAMENTO E ADEQUAÇÃO AS PERSPECTIVAS DE DESENVOLVIMENTO QUE APONTAM PARA O NOSSO MUNICIPIO E DEMAIS DA REGIAO.
<b>Justificativa:</b>	DESENVOLVER A CIDADE DE FORMA SUSTENTÁVEL.
<b>Público alvo:</b>	ESTUDANTES UNIVERSITÁRIOS
<b>Tipo:</b>	1 - Finalístico
<b>Responsável:</b>	1 - CLEBEL DE SOUZA CORDEIRO
<b>Horizonte temporal:</b>	Contínuo
<b>Fonte de financiamento:</b>	( ) Seguridade Social (X) Fiscal
<b>Macro objetivo:</b>	

### Indicador (unidade de medida):

**Ação:** 2.225 REALIZAÇÃO DE VESTIBULAR

**Tipo:** 2 - Atividades

**Objetivo:** REALIZAÇÃO DE VESTIBULAR

**Produto:** .

**Sigla:**

**Indicador (unidade de medida):** 26 - Números de estudantes atendidos (1 - UNIDADE , UNID.)

Método de cálculo:

Método de avaliação:

**Despesa PPA:** 1625 - 8 . 35002 . 12 . 364 . 169 . 2.225 . 0 . 339030

#### Estrutura Organizacional

Unidade gestora: 8 - Autarquia Educacional de Salgueiro

Órgão orçamentário: 35000 - SECRETARIA DE EDUCAÇÃO, CULTURA E ESPORTE - ENTIDADE SUPERV.

Unidade orçamentária: 35002 - FACULDADE DE CIENCIAS HUMANAS DO SERTAO CENTRAL

#### Classificação Funcional

Função: 12 - Educação

Subfunção: 364 - Ensino Superior

#### Estrutura Programática

Programa: 169 - EXTENSÃO UNIVERSITÁRIA

Ação: 225 - REALIZAÇÃO DE VESTIBULAR

Subação:

#### Natureza da Despesa

Categoria econômica: 3 - Despesas Correntes

Grupo de despesa: 3 - Outras Despesas Correntes

Modalidade de aplicação: 90 - Aplicações Diretas

Elemento de despesa: 30 - Material de Consumo

Fonte de recurso	Valores previstos:	Global	2018	2019	2020	2021	Total
1 - 01 - Recursos Próprios		0,00	6.000,00	6.510,00	7.063,35	7.663,73	27.237,08
<b>Total:</b>		<b>0,00</b>	<b>6.000,00</b>	<b>6.510,00</b>	<b>7.063,35</b>	<b>7.663,73</b>	<b>27.237,08</b>

**Despesa PPA:** 1626 - 8 . 35002 . 12 . 364 . 169 . 2.225 . 0 . 339035

#### Estrutura Organizacional

Unidade gestora: 8 - Autarquia Educacional de Salgueiro

Órgão orçamentário: 35000 - SECRETARIA DE EDUCAÇÃO, CULTURA E ESPORTE - ENTIDADE SUPERV.

Unidade orçamentária: 35002 - FACULDADE DE CIENCIAS HUMANAS DO SERTAO CENTRAL

#### Classificação Funcional

Função: 12 - Educação

Subfunção: 364 - Ensino Superior

#### Estrutura Programática

Programa: 169 - EXTENSÃO UNIVERSITÁRIA

Ação: 225 - REALIZAÇÃO DE VESTIBULAR

Subação:

# Prefeitura Municipal de Salgueiro

RUA JOAQUIM SAMPAIO, 279 - N S DAS GRAÇAS - 56.000-000 - Salgueiro/ PE  
CNPJ: 11.361.243/0001-71

Usuário: Rostand

Chave de Autenticação

1716-3162-081

Página

470 / 918

## Despesa PPA por Programa e Ação

### Natureza da Despesa

Categoria econômica: 3 - Despesas Correntes  
Grupo de despesa: 3 - Outras Despesas Correntes  
Modalidade de aplicação: 90 - Aplicações Diretas  
Elemento de despesa: 35 - Serviços de Consultoria

Fonte de recurso	Valores previstos:	Global	2018	2019	2020	2021	Total
1 - 01 - Recursos Próprios		0,00	5.000,00	5.425,00	5.886,12	6.386,44	22.697,56
<b>Total:</b>		<b>0,00</b>	<b>5.000,00</b>	<b>5.425,00</b>	<b>5.886,12</b>	<b>6.386,44</b>	<b>22.697,56</b>

**Despesa PPA: 1628 - 8 . 35002 . 12 . 364 . 169 . 2.225 . 0 . 339036**

### Estrutura Organizacional

Unidade gestora: 8 - Autarquia Educacional de Salgueiro  
Órgão orçamentário: 35000 - SECRETARIA DE EDUCAÇÃO, CULTURA E ESPORTE - ENTIDADE SUPERV.  
Unidade orçamentária: 35002 - FACULDADE DE CIENCIAS HUMANAS DO SERTAO CENTRAL

### Classificação Funcional

Função: 12 - Educação  
Subfunção: 364 - Ensino Superior

### Estrutura Programática

Programa: 169 - EXTENSÃO UNIVERSITÁRIA  
Ação: 225 - REALIZAÇÃO DE VESTIBULAR

Subação:

### Natureza da Despesa

Categoria econômica: 3 - Despesas Correntes  
Grupo de despesa: 3 - Outras Despesas Correntes  
Modalidade de aplicação: 90 - Aplicações Diretas  
Elemento de despesa: 36 - Outros Serviços de Terceiros – Pessoa Física

Fonte de recurso	Valores previstos:	Global	2018	2019	2020	2021	Total
1 - 01 - Recursos Próprios		0,00	8.000,00	8.680,00	9.417,80	10.218,31	36.316,11
<b>Total:</b>		<b>0,00</b>	<b>8.000,00</b>	<b>8.680,00</b>	<b>9.417,80</b>	<b>10.218,31</b>	<b>36.316,11</b>

**Despesa PPA: 1629 - 8 . 35002 . 12 . 364 . 169 . 2.225 . 0 . 339039**

### Estrutura Organizacional

Unidade gestora: 8 - Autarquia Educacional de Salgueiro  
Órgão orçamentário: 35000 - SECRETARIA DE EDUCAÇÃO, CULTURA E ESPORTE - ENTIDADE SUPERV.  
Unidade orçamentária: 35002 - FACULDADE DE CIENCIAS HUMANAS DO SERTAO CENTRAL

### Classificação Funcional

Função: 12 - Educação  
Subfunção: 364 - Ensino Superior

### Estrutura Programática

Programa: 169 - EXTENSÃO UNIVERSITÁRIA  
Ação: 225 - REALIZAÇÃO DE VESTIBULAR

Subação:

### Natureza da Despesa

Categoria econômica: 3 - Despesas Correntes  
Grupo de despesa: 3 - Outras Despesas Correntes  
Modalidade de aplicação: 90 - Aplicações Diretas  
Elemento de despesa: 39 - Outros Serviços de Terceiros – Pessoa Jurídica

Fonte de recurso	Valores previstos:	Global	2018	2019	2020	2021	Total
1 - 01 - Recursos Próprios		0,00	38.000,00	38.000,00	38.000,00	38.000,00	152.000,00
<b>Total:</b>		<b>0,00</b>	<b>38.000,00</b>	<b>38.000,00</b>	<b>38.000,00</b>	<b>38.000,00</b>	<b>152.000,00</b>

# Prefeitura Municipal de Salgueiro

RUA JOAQUIM SAMPAIO, 279 - N S DAS GRAÇAS - 56.000-000 - Salgueiro/ PE  
CNPJ: 11.361.243/0001-71

Usuário: Rostand

Chave de Autenticação  
1716-3162-081

Página  
471 / 918

## Despesa PPA por Programa e Ação

<b>Programa:</b>	<b>176 - CRECHE</b>
<b>Objetivo:</b>	GARANTIR O ATENDIMENTO A TODAS AS CRIANÇAS DE 0 A 5 ANOS E 11 MESES NAS CRECHES, PRÉ-ESCOLAS, CENTROS OU NÚCLEOS DA EDUCAÇÃO INFANTIL.
<b>Problema:</b>	ASSEGURAR OS RESULTADOS E O SUCESSO DO CONJUNTO DE AÇÕES GERENCIADAS, TORNAR EFICIENTE E EFICAZES A SUA GESTÃO, SUPERVISÃO, ACOMPANHAMENTO E AVALIAÇÃO DE MODO A MONITORAR O CUMPRIMENTO DAS METAS ESTABELECIDAS.
<b>Justificativa:</b>	ASSEGURAR OS RESULTADOS E O SUCESSO DO CONJUNTO DE AÇÕES GERENCIADAS, TORNAR EFICIENTE E EFICAZES A SUA GESTÃO, SUPERVISÃO, ACOMPANHAMENTO E AVALIAÇÃO DE MODO A MONITORAR O CUMPRIMENTO DAS METAS ESTABELECIDAS.
<b>Público alvo:</b>	CRIANÇAS ATENDIDAS
<b>Tipo:</b>	1 - Finalístico
<b>Responsável:</b>	1 - CLEBEL DE SOUZA CORDEIRO
<b>Horizonte temporal:</b>	Contínuo
<b>Fonte de financiamento:</b>	( ) Seguridade Social (X) Fiscal
<b>Macro objetivo:</b>	

### Indicador (unidade de medida):

**Ação:** **1.20 AQUISIÇÃO DE MÓVEIS, EQUIPAMENTOS E OUTROS MATERIAIS PERMANENTES, DESTINADOS AS CRECHES**

**Tipo:** 1 - Projetos

**Objetivo:** AQUISIÇÃO DE MÓVEIS, EQUIPAMENTOS E OUTROS MATERIAIS PERMANENTES, DESTINADOS AS CRECHES

**Produto:** .

**Sigla:**

**Indicador (unidade de medida):** 37 - Programa de Apoio às Políticas Públicas e Áreas Especiais não é mensurado por indicador (4 - Não Aplica-se, NA, NA)

**Método de cálculo:** Não Aplica-se.

**Método de avaliação:** Não Aplica-se.

**Despesa PPA:** **1335 - 7 . 6002 . 12 . 365 . 176 . 1.20 . 0 . 449052**

### Estrutura Organizacional

Unidade gestora: 7 - Fundo Municipal de Educação de Salgueiro

Órgão orçamentário: 6000 - SECRETARIA DE EDUCAÇÃO

Unidade orçamentária: 6002 - FUNDO MUNICIPAL DE EDUCAÇÃO

### Classificação Funcional

Função: 12 - Educação

Subfunção: 365 - Educação Infantil

### Estrutura Programática

Programa: 176 - CRECHE

Ação: 20 - AQUISIÇÃO DE MÓVEIS, EQUIPAMENTOS E OUTROS MATERIAIS PERMANENTES, DESTINADOS AS CRECHES

Subação:

### Natureza da Despesa

Categoria econômica: 4 - Despesas de Capital

Grupo de despesa: 4 - Investimentos

Modalidade de aplicação: 90 - Aplicações Diretas

Elemento de despesa: 52 - Equipamentos e Material Permanente

Fonte de recurso	Valores previstos:	Global	2018	2019	2020	2021	Total
2 - 02 - Impostos e Transferências MDE		0,00	30.000,00	30.000,00	30.000,00	30.000,00	120.000,00
12 - 12 - Outras Transferência do FNDE		0,00	514.000,00	580.000,00	590.000,00	600.000,00	2.284.000,00
<b>Total:</b>		<b>0,00</b>	<b>544.000,00</b>	<b>610.000,00</b>	<b>620.000,00</b>	<b>630.000,00</b>	<b>2.404.000,00</b>

**Ação:** **2.80 MANUTENÇÃO DA MERENDA ESCOLAR PARA AS CRECHES - PNAC**

**Tipo:** 2 - Atividades

**Objetivo:** MANUTENÇÃO DA MERENDA ESCOLAR PARA AS CRECHES - PNAC

**Produto:** MANUTENÇÃO DA MERENDA ESCOLAR PARA AS CRECHES - PNAC

**Sigla:**

**Indicador (unidade de medida):** 26 - Números de estudantes atendidos (1 - UNIDADE , UNID.)

**Método de cálculo:**

**Método de avaliação:**

# Prefeitura Municipal de Salgueiro

RUA JOAQUIM SAMPAIO, 279 - N S DAS GRAÇAS - 56.000-000 - Salgueiro/ PE  
CNPJ: 11.361.243/0001-71

Usuário: Rostand	Chave de Autenticação 1716-3162-081	Página 472 / 918
------------------	--	---------------------

## Despesa PPA por Programa e Ação

**Despesa PPA: 1336 - 7 . 6002 . 12 . 365 . 176 . 2.80 . 0 . 339030**

### Estrutura Organizacional

Unidade gestora: 7 - Fundo Municipal de Educação de Salgueiro  
Órgão orçamentário: 6000 - SECRETARIA DE EDUCAÇÃO  
Unidade orçamentária: 6002 - FUNDO MUNICIPAL DE EDUCAÇÃO

### Classificação Funcional

Função: 12 - Educação  
Subfunção: 365 - Educação Infantil

### Estrutura Programática

Programa: 176 - CRECHE  
Ação: 80 - MANUTENÇÃO DA MERENDA ESCOLAR PARA AS CRECHES - PNAC  
Subação:

### Natureza da Despesa

Categoria econômica: 3 - Despesas Correntes  
Grupo de despesa: 3 - Outras Despesas Correntes  
Modalidade de aplicação: 90 - Aplicações Diretas  
Elemento de despesa: 30 - Material de Consumo

Fonte de recurso	Valores previstos:	Global	2018	2019	2020	2021	Total
2 - 02 - Impostos e Transferências MDE		0,00	300.000,00	250.000,00	350.000,00	350.000,00	1.250.000,00
10 - 10 - PNAE		0,00	115.000,00	124.000,00	135.000,00	146.000,00	520.000,00
<b>Total:</b>		<b>0,00</b>	<b>415.000,00</b>	<b>374.000,00</b>	<b>485.000,00</b>	<b>496.000,00</b>	<b>1.770.000,00</b>

**Despesa PPA: 1337 - 7 . 6002 . 12 . 365 . 176 . 2.80 . 0 . 339036**

### Estrutura Organizacional

Unidade gestora: 7 - Fundo Municipal de Educação de Salgueiro  
Órgão orçamentário: 6000 - SECRETARIA DE EDUCAÇÃO  
Unidade orçamentária: 6002 - FUNDO MUNICIPAL DE EDUCAÇÃO

### Classificação Funcional

Função: 12 - Educação  
Subfunção: 365 - Educação Infantil

### Estrutura Programática

Programa: 176 - CRECHE  
Ação: 80 - MANUTENÇÃO DA MERENDA ESCOLAR PARA AS CRECHES - PNAC  
Subação:

### Natureza da Despesa

Categoria econômica: 3 - Despesas Correntes  
Grupo de despesa: 3 - Outras Despesas Correntes  
Modalidade de aplicação: 90 - Aplicações Diretas  
Elemento de despesa: 36 - Outros Serviços de Terceiros – Pessoa Física

Fonte de recurso	Valores previstos:	Global	2018	2019	2020	2021	Total
2 - 02 - Impostos e Transferências MDE		0,00	3.000,00	3.200,00	3.300,00	3.500,00	13.000,00
<b>Total:</b>		<b>0,00</b>	<b>3.000,00</b>	<b>3.200,00</b>	<b>3.300,00</b>	<b>3.500,00</b>	<b>13.000,00</b>

**Despesa PPA: 1338 - 7 . 6002 . 12 . 365 . 176 . 2.80 . 0 . 339039**

### Estrutura Organizacional

Unidade gestora: 7 - Fundo Municipal de Educação de Salgueiro  
Órgão orçamentário: 6000 - SECRETARIA DE EDUCAÇÃO  
Unidade orçamentária: 6002 - FUNDO MUNICIPAL DE EDUCAÇÃO

### Classificação Funcional

Função: 12 - Educação  
Subfunção: 365 - Educação Infantil

### Estrutura Programática

Programa: 176 - CRECHE  
Ação: 80 - MANUTENÇÃO DA MERENDA ESCOLAR PARA AS CRECHES - PNAC  
Subação:

### Natureza da Despesa

Categoria econômica: 3 - Despesas Correntes  
Grupo de despesa: 3 - Outras Despesas Correntes  
Modalidade de aplicação: 90 - Aplicações Diretas  
Elemento de despesa: 39 - Outros Serviços de Terceiros – Pessoa Jurídica

Fonte de recurso	Valores previstos:	Global	2018	2019	2020	2021	Total
2 - 02 - Impostos e Transferências MDE		0,00	1.000,00	1.100,00	1.200,00	1.300,00	4.600,00
<b>Total:</b>		<b>0,00</b>	<b>1.000,00</b>	<b>1.100,00</b>	<b>1.200,00</b>	<b>1.300,00</b>	<b>4.600,00</b>

# Prefeitura Municipal de Salgueiro

RUA JOAQUIM SAMPAIO, 279 - N S DAS GRAÇAS - 56.000-000 - Salgueiro/ PE  
CNPJ: 11.361.243/0001-71

Usuário: Rostand

Chave de Autenticação  
1716-3162-081

Página  
473 / 918

## Despesa PPA por Programa e Ação

**Ação: 2.257 MANUTENÇÃO DO PROGRAMA DE APOIO AS CRECHES - BRASIL CARINHOSO**

Tipo: 2 - Atividades

Objetivo: MANUTENÇÃO DO PROGRAMA DE APOIO AS CRECHES - BRASIL CARINHOSO

Produto: .

Sigla:

**Indicador (unidade de medida):** 40 - Quantidade de alunos (1 - UNIDADE , UNID.)

Método de cálculo:

Método de avaliação:

**Despesa PPA: 1341 - 7 . 6002 . 12 . 365 . 176 . 2.257 . 0 . 339036**

### Estrutura Organizacional

Unidade gestora: 7 - Fundo Municipal de Educação de Salgueiro

Órgão orçamentário: 6000 - SECRETARIA DE EDUCAÇÃO

Unidade orçamentária: 6002 - FUNDO MUNICIPAL DE EDUCAÇÃO

### Classificação Funcional

Função: 12 - Educação

Subfunção: 365 - Educação Infantil

### Estrutura Programática

Programa: 176 - CRECHE

Ação: 257 - MANUTENÇÃO DO PROGRAMA DE APOIO AS CRECHES - BRASIL CARINHOSO

Subação:

### Natureza da Despesa

Categoria econômica: 3 - Despesas Correntes

Grupo de despesa: 3 - Outras Despesas Correntes

Modalidade de aplicação: 90 - Aplicações Diretas

Elemento de despesa: 36 - Outros Serviços de Terceiros – Pessoa Física

Fonte de recurso	Valores previstos:	Global	2018	2019	2020	2021	Total
------------------	--------------------	--------	------	------	------	------	-------

### Total:

**Despesa PPA: 1342 - 7 . 6002 . 12 . 365 . 176 . 2.257 . 0 . 339039**

### Estrutura Organizacional

Unidade gestora: 7 - Fundo Municipal de Educação de Salgueiro

Órgão orçamentário: 6000 - SECRETARIA DE EDUCAÇÃO

Unidade orçamentária: 6002 - FUNDO MUNICIPAL DE EDUCAÇÃO

### Classificação Funcional

Função: 12 - Educação

Subfunção: 365 - Educação Infantil

### Estrutura Programática

Programa: 176 - CRECHE

Ação: 257 - MANUTENÇÃO DO PROGRAMA DE APOIO AS CRECHES - BRASIL CARINHOSO

Subação:

### Natureza da Despesa

Categoria econômica: 3 - Despesas Correntes

Grupo de despesa: 3 - Outras Despesas Correntes

Modalidade de aplicação: 90 - Aplicações Diretas

Elemento de despesa: 39 - Outros Serviços de Terceiros – Pessoa Jurídica

Fonte de recurso	Valores previstos:	Global	2018	2019	2020	2021	Total
------------------	--------------------	--------	------	------	------	------	-------

### Total:

**Ação: 2.311 MANUTENÇÃO DAS CRECHES**

Tipo: 2 - Atividades

Objetivo: Manutenção das Creches

Produto: Manutenção das Creches

Sigla:

**Indicador (unidade de medida):** 6 - Apoio às Políticas Públicas e Áreas Especiais não é mensurado por indicador. (2 - Outros, OUT)

Método de cálculo:

Método de avaliação:

# Prefeitura Municipal de Salgueiro

RUA JOAQUIM SAMPAIO, 279 - N S DAS GRAÇAS - 56.000-000 - Salgueiro/ PE  
CNPJ: 11.361.243/0001-71

Usuário: Rostand	Chave de Autenticação 1716-3162-081	Página 474 / 918
------------------	--	---------------------

## Despesa PPA por Programa e Ação

**Despesa PPA: 2439 - 7 . 6002 . 12 . 365 . 176 . 2.311 . 0 . 319004**

### Estrutura Organizacional

Unidade gestora: 7 - Fundo Municipal de Educação de Salgueiro  
Órgão orçamentário: 6000 - SECRETARIA DE EDUCAÇÃO  
Unidade orçamentária: 6002 - FUNDO MUNICIPAL DE EDUCAÇÃO

### Classificação Funcional

Função: 12 - Educação  
Subfunção: 365 - Educação Infantil

### Estrutura Programática

Programa: 176 - CRECHE  
Ação: 311 - MANUTENÇÃO DAS CRECHES  
Subação:

### Natureza da Despesa

Categoria econômica: 3 - Despesas Correntes  
Grupo de despesa: 1 - Pessoal e Encargos Sociais  
Modalidade de aplicação: 90 - Aplicações Diretas  
Elemento de despesa: 4 - Contratação por Tempo Determinado

Fonte de recurso	Valores previstos:	Global	2018	2019	2020	2021	Total
2 - 02 - Impostos e Transferências MDE		0,00	5.000,00	5.000,00	5.000,00	5.000,00	20.000,00
<b>Total:</b>		<b>0,00</b>	<b>5.000,00</b>	<b>5.000,00</b>	<b>5.000,00</b>	<b>5.000,00</b>	<b>20.000,00</b>

**Despesa PPA: 2440 - 7 . 6002 . 12 . 365 . 176 . 2.311 . 0 . 319011**

### Estrutura Organizacional

Unidade gestora: 7 - Fundo Municipal de Educação de Salgueiro  
Órgão orçamentário: 6000 - SECRETARIA DE EDUCAÇÃO  
Unidade orçamentária: 6002 - FUNDO MUNICIPAL DE EDUCAÇÃO

### Classificação Funcional

Função: 12 - Educação  
Subfunção: 365 - Educação Infantil

### Estrutura Programática

Programa: 176 - CRECHE  
Ação: 311 - MANUTENÇÃO DAS CRECHES  
Subação:

### Natureza da Despesa

Categoria econômica: 3 - Despesas Correntes  
Grupo de despesa: 1 - Pessoal e Encargos Sociais  
Modalidade de aplicação: 90 - Aplicações Diretas  
Elemento de despesa: 11 - Vencimentos e Vantagens Fixas – Pessoal Civil

Fonte de recurso	Valores previstos:	Global	2018	2019	2020	2021	Total
2 - 02 - Impostos e Transferências MDE		0,00	10.000,00	10.000,00	10.000,00	10.000,00	40.000,00
<b>Total:</b>		<b>0,00</b>	<b>10.000,00</b>	<b>10.000,00</b>	<b>10.000,00</b>	<b>10.000,00</b>	<b>40.000,00</b>

**Despesa PPA: 2441 - 7 . 6002 . 12 . 365 . 176 . 2.311 . 0 . 319013**

### Estrutura Organizacional

Unidade gestora: 7 - Fundo Municipal de Educação de Salgueiro  
Órgão orçamentário: 6000 - SECRETARIA DE EDUCAÇÃO  
Unidade orçamentária: 6002 - FUNDO MUNICIPAL DE EDUCAÇÃO

### Classificação Funcional

Função: 12 - Educação  
Subfunção: 365 - Educação Infantil

### Estrutura Programática

Programa: 176 - CRECHE  
Ação: 311 - MANUTENÇÃO DAS CRECHES  
Subação:

### Natureza da Despesa

Categoria econômica: 3 - Despesas Correntes  
Grupo de despesa: 1 - Pessoal e Encargos Sociais  
Modalidade de aplicação: 90 - Aplicações Diretas  
Elemento de despesa: 13 - Obrigações Patronais

Fonte de recurso	Valores previstos:	Global	2018	2019	2020	2021	Total
2 - 02 - Impostos e Transferências MDE		0,00	5.000,00	5.000,00	5.000,00	5.000,00	20.000,00
<b>Total:</b>		<b>0,00</b>	<b>5.000,00</b>	<b>5.000,00</b>	<b>5.000,00</b>	<b>5.000,00</b>	<b>20.000,00</b>

# Prefeitura Municipal de Salgueiro

RUA JOAQUIM SAMPAIO, 279 - N S DAS GRAÇAS - 56.000-000 - Salgueiro/ PE  
CNPJ: 11.361.243/0001-71

Usuário: Rostand	Chave de Autenticação 1716-3162-081	Página 475 / 918
------------------	--	---------------------

## Despesa PPA por Programa e Ação

**Despesa PPA: 2442 - 7 . 6002 . 12 . 365 . 176 . 2.311 . 0 . 319092**

### Estrutura Organizacional

Unidade gestora: 7 - Fundo Municipal de Educação de Salgueiro  
Órgão orçamentário: 6000 - SECRETARIA DE EDUCAÇÃO  
Unidade orçamentária: 6002 - FUNDO MUNICIPAL DE EDUCAÇÃO

### Classificação Funcional

Função: 12 - Educação  
Subfunção: 365 - Educação Infantil

### Estrutura Programática

Programa: 176 - CRECHE  
Ação: 311 - MANUTENÇÃO DAS CRECHES  
Subação:

### Natureza da Despesa

Categoria econômica: 3 - Despesas Correntes  
Grupo de despesa: 1 - Pessoal e Encargos Sociais  
Modalidade de aplicação: 90 - Aplicações Diretas  
Elemento de despesa: 92 - Despesas de Exercícios Anteriores

Fonte de recurso	Valores previstos:	Global	2018	2019	2020	2021	Total
2 - 02 - Impostos e Transferências MDE		0,00	1.000,00	1.000,00	1.000,00	1.000,00	4.000,00
<b>Total:</b>		<b>0,00</b>	<b>1.000,00</b>	<b>1.000,00</b>	<b>1.000,00</b>	<b>1.000,00</b>	<b>4.000,00</b>

**Despesa PPA: 2443 - 7 . 6002 . 12 . 365 . 176 . 2.311 . 0 . 319096**

### Estrutura Organizacional

Unidade gestora: 7 - Fundo Municipal de Educação de Salgueiro  
Órgão orçamentário: 6000 - SECRETARIA DE EDUCAÇÃO  
Unidade orçamentária: 6002 - FUNDO MUNICIPAL DE EDUCAÇÃO

### Classificação Funcional

Função: 12 - Educação  
Subfunção: 365 - Educação Infantil

### Estrutura Programática

Programa: 176 - CRECHE  
Ação: 311 - MANUTENÇÃO DAS CRECHES  
Subação:

### Natureza da Despesa

Categoria econômica: 3 - Despesas Correntes  
Grupo de despesa: 1 - Pessoal e Encargos Sociais  
Modalidade de aplicação: 90 - Aplicações Diretas  
Elemento de despesa: 96 - Ressarcimento de Despesas de Pessoal Requisitado

Fonte de recurso	Valores previstos:	Global	2018	2019	2020	2021	Total
2 - 02 - Impostos e Transferências MDE		0,00	1.000,00	1.000,00	1.000,00	1.000,00	4.000,00
<b>Total:</b>		<b>0,00</b>	<b>1.000,00</b>	<b>1.000,00</b>	<b>1.000,00</b>	<b>1.000,00</b>	<b>4.000,00</b>

**Despesa PPA: 2444 - 7 . 6002 . 12 . 365 . 176 . 2.311 . 0 . 319113**

### Estrutura Organizacional

Unidade gestora: 7 - Fundo Municipal de Educação de Salgueiro  
Órgão orçamentário: 6000 - SECRETARIA DE EDUCAÇÃO  
Unidade orçamentária: 6002 - FUNDO MUNICIPAL DE EDUCAÇÃO

### Classificação Funcional

Função: 12 - Educação  
Subfunção: 365 - Educação Infantil

### Estrutura Programática

Programa: 176 - CRECHE  
Ação: 311 - MANUTENÇÃO DAS CRECHES  
Subação:

### Natureza da Despesa

Categoria econômica: 3 - Despesas Correntes  
Grupo de despesa: 1 - Pessoal e Encargos Sociais  
Modalidade de aplicação: 91 - Aplicação Direta Decorrente de Operação entre Órgãos, Fundos e Entidades Integrantes dos Orçamentos Fiscal e da Seguridade Social  
Elemento de despesa: 13 - Obrigações Patronais

Fonte de recurso	Valores previstos:	Global	2018	2019	2020	2021	Total
2 - 02 - Impostos e Transferências MDE		0,00	3.000,00	3.000,00	3.000,00	3.000,00	12.000,00
<b>Total:</b>		<b>0,00</b>	<b>3.000,00</b>	<b>3.000,00</b>	<b>3.000,00</b>	<b>3.000,00</b>	<b>12.000,00</b>



# Prefeitura Municipal de Salgueiro

RUA JOAQUIM SAMPAIO, 279 - N S DAS GRAÇAS - 56.000-000 - Salgueiro/ PE  
CNPJ: 11.361.243/0001-71

Usuário: Rostand

Chave de Autenticação  
1716-3162-081

Página  
476 / 918

## Despesa PPA por Programa e Ação

**Despesa PPA: 2445 - 7 . 6002 . 12 . 365 . 176 . 2.311 . 0 . 339014**

### Estrutura Organizacional

Unidade gestora: 7 - Fundo Municipal de Educação de Salgueiro  
Órgão orçamentário: 6000 - SECRETARIA DE EDUCAÇÃO  
Unidade orçamentária: 6002 - FUNDO MUNICIPAL DE EDUCAÇÃO

### Classificação Funcional

Função: 12 - Educação  
Subfunção: 365 - Educação Infantil

### Estrutura Programática

Programa: 176 - CRECHE  
Ação: 311 - MANUTENÇÃO DAS CRECHES  
Subação:

### Natureza da Despesa

Categoria econômica: 3 - Despesas Correntes  
Grupo de despesa: 3 - Outras Despesas Correntes  
Modalidade de aplicação: 90 - Aplicações Diretas  
Elemento de despesa: 14 - Diárias – Civil

Fonte de recurso	Valores previstos:	Global	2018	2019	2020	2021	Total
2 - 02 - Impostos e Transferências MDE		0,00	2.000,00	2.000,00	2.000,00	2.000,00	8.000,00
<b>Total:</b>		<b>0,00</b>	<b>2.000,00</b>	<b>2.000,00</b>	<b>2.000,00</b>	<b>2.000,00</b>	<b>8.000,00</b>

**Despesa PPA: 2446 - 7 . 6002 . 12 . 365 . 176 . 2.311 . 0 . 339030**

### Estrutura Organizacional

Unidade gestora: 7 - Fundo Municipal de Educação de Salgueiro  
Órgão orçamentário: 6000 - SECRETARIA DE EDUCAÇÃO  
Unidade orçamentária: 6002 - FUNDO MUNICIPAL DE EDUCAÇÃO

### Classificação Funcional

Função: 12 - Educação  
Subfunção: 365 - Educação Infantil

### Estrutura Programática

Programa: 176 - CRECHE  
Ação: 311 - MANUTENÇÃO DAS CRECHES  
Subação:

### Natureza da Despesa

Categoria econômica: 3 - Despesas Correntes  
Grupo de despesa: 3 - Outras Despesas Correntes  
Modalidade de aplicação: 90 - Aplicações Diretas  
Elemento de despesa: 30 - Material de Consumo

Fonte de recurso	Valores previstos:	Global	2018	2019	2020	2021	Total
2 - 02 - Impostos e Transferências MDE		0,00	5.000,00	5.000,00	5.000,00	5.000,00	20.000,00
<b>Total:</b>		<b>0,00</b>	<b>5.000,00</b>	<b>5.000,00</b>	<b>5.000,00</b>	<b>5.000,00</b>	<b>20.000,00</b>

**Despesa PPA: 2447 - 7 . 6002 . 12 . 365 . 176 . 2.311 . 0 . 339032**

### Estrutura Organizacional

Unidade gestora: 7 - Fundo Municipal de Educação de Salgueiro  
Órgão orçamentário: 6000 - SECRETARIA DE EDUCAÇÃO  
Unidade orçamentária: 6002 - FUNDO MUNICIPAL DE EDUCAÇÃO

### Classificação Funcional

Função: 12 - Educação  
Subfunção: 365 - Educação Infantil

### Estrutura Programática

Programa: 176 - CRECHE  
Ação: 311 - MANUTENÇÃO DAS CRECHES  
Subação:

### Natureza da Despesa

Categoria econômica: 3 - Despesas Correntes  
Grupo de despesa: 3 - Outras Despesas Correntes  
Modalidade de aplicação: 90 - Aplicações Diretas  
Elemento de despesa: 32 - Material, Bem ou Serviço para Distribuição Gratuita

Fonte de recurso	Valores previstos:	Global	2018	2019	2020	2021	Total
2 - 02 - Impostos e Transferências MDE		0,00	2.000,00	2.000,00	2.000,00	2.000,00	8.000,00
<b>Total:</b>		<b>0,00</b>	<b>2.000,00</b>	<b>2.000,00</b>	<b>2.000,00</b>	<b>2.000,00</b>	<b>8.000,00</b>

# Prefeitura Municipal de Salgueiro

RUA JOAQUIM SAMPAIO, 279 - N S DAS GRAÇAS - 56.000-000 - Salgueiro/ PE  
CNPJ: 11.361.243/0001-71

Usuário: Rostand	Chave de Autenticação 1716-3162-081	Página 477 / 918
------------------	--	---------------------

## Despesa PPA por Programa e Ação

**Despesa PPA:** 2448 - 7 . 6002 . 12 . 365 . 176 . 2.311 . 0 . 339036

### Estrutura Organizacional

Unidade gestora: 7 - Fundo Municipal de Educação de Salgueiro  
Órgão orçamentário: 6000 - SECRETARIA DE EDUCAÇÃO  
Unidade orçamentária: 6002 - FUNDO MUNICIPAL DE EDUCAÇÃO

### Classificação Funcional

Função: 12 - Educação  
Subfunção: 365 - Educação Infantil

### Estrutura Programática

Programa: 176 - CRECHE  
Ação: 311 - MANUTENÇÃO DAS CRECHES  
Subação:

### Natureza da Despesa

Categoria econômica: 3 - Despesas Correntes  
Grupo de despesa: 3 - Outras Despesas Correntes  
Modalidade de aplicação: 90 - Aplicações Diretas  
Elemento de despesa: 36 - Outros Serviços de Terceiros – Pessoa Física

Fonte de recurso	Valores previstos:	Global	2018	2019	2020	2021	Total
2 - 02 - Impostos e Transferências MDE		0,00	2.000,00	2.000,00	2.000,00	2.000,00	8.000,00
<b>Total:</b>		<b>0,00</b>	<b>2.000,00</b>	<b>2.000,00</b>	<b>2.000,00</b>	<b>2.000,00</b>	<b>8.000,00</b>

**Despesa PPA:** 2449 - 7 . 6002 . 12 . 365 . 176 . 2.311 . 0 . 339039

### Estrutura Organizacional

Unidade gestora: 7 - Fundo Municipal de Educação de Salgueiro  
Órgão orçamentário: 6000 - SECRETARIA DE EDUCAÇÃO  
Unidade orçamentária: 6002 - FUNDO MUNICIPAL DE EDUCAÇÃO

### Classificação Funcional

Função: 12 - Educação  
Subfunção: 365 - Educação Infantil

### Estrutura Programática

Programa: 176 - CRECHE  
Ação: 311 - MANUTENÇÃO DAS CRECHES  
Subação:

### Natureza da Despesa

Categoria econômica: 3 - Despesas Correntes  
Grupo de despesa: 3 - Outras Despesas Correntes  
Modalidade de aplicação: 90 - Aplicações Diretas  
Elemento de despesa: 39 - Outros Serviços de Terceiros – Pessoa Jurídica

Fonte de recurso	Valores previstos:	Global	2018	2019	2020	2021	Total
2 - 02 - Impostos e Transferências MDE		0,00	3.000,00	3.000,00	3.000,00	3.000,00	12.000,00
<b>Total:</b>		<b>0,00</b>	<b>3.000,00</b>	<b>3.000,00</b>	<b>3.000,00</b>	<b>3.000,00</b>	<b>12.000,00</b>

**Despesa PPA:** 2450 - 7 . 6002 . 12 . 365 . 176 . 2.311 . 0 . 339047

### Estrutura Organizacional

Unidade gestora: 7 - Fundo Municipal de Educação de Salgueiro  
Órgão orçamentário: 6000 - SECRETARIA DE EDUCAÇÃO  
Unidade orçamentária: 6002 - FUNDO MUNICIPAL DE EDUCAÇÃO

### Classificação Funcional

Função: 12 - Educação  
Subfunção: 365 - Educação Infantil

### Estrutura Programática

Programa: 176 - CRECHE  
Ação: 311 - MANUTENÇÃO DAS CRECHES  
Subação:

### Natureza da Despesa

Categoria econômica: 3 - Despesas Correntes  
Grupo de despesa: 3 - Outras Despesas Correntes  
Modalidade de aplicação: 90 - Aplicações Diretas  
Elemento de despesa: 47 - Obrigações Tributárias e Contributivas

Fonte de recurso	Valores previstos:	Global	2018	2019	2020	2021	Total
2 - 02 - Impostos e Transferências MDE		0,00	2.000,00	2.000,00	2.000,00	2.000,00	8.000,00
<b>Total:</b>		<b>0,00</b>	<b>2.000,00</b>	<b>2.000,00</b>	<b>2.000,00</b>	<b>2.000,00</b>	<b>8.000,00</b>

# Prefeitura Municipal de Salgueiro

RUA JOAQUIM SAMPAIO, 279 - N S DAS GRAÇAS - 56.000-000 - Salgueiro/ PE  
CNPJ: 11.361.243/0001-71

Usuário: Rostand

Chave de Autenticação

1716-3162-081

Página

478 / 918

## Despesa PPA por Programa e Ação

**Despesa PPA:** 2451 - 7 . 6002 . 12 . 365 . 176 . 2.311 . 0 . 339092

### Estrutura Organizacional

Unidade gestora: 7 - Fundo Municipal de Educação de Salgueiro

Órgão orçamentário: 6000 - SECRETARIA DE EDUCAÇÃO

Unidade orçamentária: 6002 - FUNDO MUNICIPAL DE EDUCAÇÃO

### Classificação Funcional

Função: 12 - Educação

Subfunção: 365 - Educação Infantil

### Estrutura Programática

Programa: 176 - CRECHE

Ação: 311 - MANUTENÇÃO DAS CRECHES

Subação:

### Natureza da Despesa

Categoria econômica: 3 - Despesas Correntes

Grupo de despesa: 3 - Outras Despesas Correntes

Modalidade de aplicação: 90 - Aplicações Diretas

Elemento de despesa: 92 - Despesas de Exercícios Anteriores

### Fonte de recurso

2 - 02 - Impostos e Transferências MDE

	<b>Valores previstos:</b>	<b>Global</b>	<b>2018</b>	<b>2019</b>	<b>2020</b>	<b>2021</b>	<b>Total</b>
--	---------------------------	---------------	-------------	-------------	-------------	-------------	--------------

		0,00	2.000,00	2.000,00	2.000,00	2.000,00	8.000,00
--	--	------	----------	----------	----------	----------	----------

<b>Total:</b>		<b>0,00</b>	<b>2.000,00</b>	<b>2.000,00</b>	<b>2.000,00</b>	<b>2.000,00</b>	<b>8.000,00</b>
---------------	--	-------------	-----------------	-----------------	-----------------	-----------------	-----------------

# Prefeitura Municipal de Salgueiro

RUA JOAQUIM SAMPAIO, 279 - N S DAS GRAÇAS - 56.000-000 - Salgueiro/ PE  
CNPJ: 11.361.243/0001-71

Usuário: Rostand

Chave de Autenticação

1716-3162-081

Página

479 / 918

## Despesa PPA por Programa e Ação

<b>Programa:</b>	<b>177 - EDUCAÇÃO PRÉ-ESCOLAR</b>
Objetivo:	GARANTIR O ACESSO DE 100% A PRÉ-ESCOLA PARA CRIANÇAS DE 4 A 5 ANOS.
Problema:	GARANTIR O ACESSO DE 100% A PRÉ-ESCOLA PARA CRIANÇAS DE 4 A 5 ANOS.
Justificativa:	ASSEGURAR OS RESULTADOS E O SUCESSO DO CONJUNTO DE AÇÕES GERENCIADAS, TORNAR EFICIENTE E EFICAZES A SUA GESTÃO, SUPERVISÃO, ACOMPANHAMENTO E AVALIAÇÃO DE MODO A MONITORAR O CUMPRIMENTO DAS METAS ESTABELECIDAS.
Público alvo:	CRIANÇAS ATENDIDAS
Tipo:	1 - Finalístico
Responsável:	1 - CLEBEL DE SOUZA CORDEIRO
Horizonte temporal:	Contínuo
Fonte de financiamento:	( ) Seguridade Social (X) Fiscal
Macro objetivo:	

**Indicador (unidade de medida):**

**Ação:** **2.81 MANUTENÇÃO DAS ATIVIDADES DA EDUCAÇÃO INFANTIL**

Tipo: 2 - Atividades

Objetivo: MANUTENÇÃO DAS ATIVIDADES DA EDUCAÇÃO INFANTIL

Produto: .

Sigla:

**Indicador (unidade de medida):** 37 - Programa de Apoio às Políticas Públicas e Áreas Especiais não é mensurado por indicador (4 - Não Aplica-se, NA, NA)

Método de cálculo: Não Aplica-se.

Método de avaliação: Não Aplica-se.

**Despesa PPA:** **1346 - 7 . 6002 . 12 . 365 . 177 . 2.81 . 0 . 319004**

**Estrutura Organizacional**

Unidade gestora: 7 - Fundo Municipal de Educação de Salgueiro

Órgão orçamentário: 6000 - SECRETARIA DE EDUCAÇÃO

Unidade orçamentária: 6002 - FUNDO MUNICIPAL DE EDUCAÇÃO

**Classificação Funcional**

Função: 12 - Educação

Subfunção: 365 - Educação Infantil

**Estrutura Programática**

Programa: 177 - EDUCAÇÃO PRÉ-ESCOLAR

Ação: 81 - MANUTENÇÃO DAS ATIVIDADES DA EDUCAÇÃO INFANTIL

Subação:

**Natureza da Despesa**

Categoria econômica: 3 - Despesas Correntes

Grupo de despesa: 1 - Pessoal e Encargos Sociais

Modalidade de aplicação: 90 - Aplicações Diretas

Elemento de despesa: 4 - Contratação por Tempo Determinado

<b>Fonte de recurso</b>	<b>Valores previstos:</b>	<b>Global</b>	<b>2018</b>	<b>2019</b>	<b>2020</b>	<b>2021</b>	<b>Total</b>
2 - 02 - Impostos e Transferências MDE		0,00	180.000,00	380.000,00	420.000,00	450.000,00	1.430.000,00
<b>Total:</b>		<b>0,00</b>	<b>180.000,00</b>	<b>380.000,00</b>	<b>420.000,00</b>	<b>450.000,00</b>	<b>1.430.000,00</b>

**Despesa PPA:** **1348 - 7 . 6002 . 12 . 365 . 177 . 2.81 . 0 . 339047**

**Estrutura Organizacional**

Unidade gestora: 7 - Fundo Municipal de Educação de Salgueiro

Órgão orçamentário: 6000 - SECRETARIA DE EDUCAÇÃO

Unidade orçamentária: 6002 - FUNDO MUNICIPAL DE EDUCAÇÃO

**Classificação Funcional**

Função: 12 - Educação

Subfunção: 365 - Educação Infantil

**Estrutura Programática**

Programa: 177 - EDUCAÇÃO PRÉ-ESCOLAR

Ação: 81 - MANUTENÇÃO DAS ATIVIDADES DA EDUCAÇÃO INFANTIL

Subação:

**Natureza da Despesa**

Categoria econômica: 3 - Despesas Correntes

Grupo de despesa: 3 - Outras Despesas Correntes

Modalidade de aplicação: 90 - Aplicações Diretas

Elemento de despesa: 47 - Obrigações Tributárias e Contributivas

# Prefeitura Municipal de Salgueiro

RUA JOAQUIM SAMPAIO, 279 - N S DAS GRAÇAS - 56.000-000 - Salgueiro/ PE  
CNPJ: 11.361.243/0001-71

Usuário: Rostand	Chave de Autenticação 1716-3162-081	Página 480 / 918
------------------	--	---------------------

## Despesa PPA por Programa e Ação

Fonte de recurso	Valores previstos:	Global	2018	2019	2020	2021	Total
2 - 02 - Impostos e Transferências MDE		0,00	3.000,00	3.100,00	3.200,00	3.200,00	12.500,00

**Total:** **0,00** **3.000,00** **3.100,00** **3.200,00** **3.200,00** **12.500,00**

**Despesa PPA:** **1349 - 7 . 6002 . 12 . 365 . 177 . 2.81 . 0 . 319011**

### Estrutura Organizacional

Unidade gestora: 7 - Fundo Municipal de Educação de Salgueiro

Órgão orçamentário: 6000 - SECRETARIA DE EDUCAÇÃO

Unidade orçamentária: 6002 - FUNDO MUNICIPAL DE EDUCAÇÃO

### Classificação Funcional

Função: 12 - Educação

Subfunção: 365 - Educação Infantil

### Estrutura Programática

Programa: 177 - EDUCAÇÃO PRÉ-ESCOLAR

Ação: 81 - MANUTENÇÃO DAS ATIVIDADES DA EDUCAÇÃO INFANTIL

Subação:

### Natureza da Despesa

Categoria econômica: 3 - Despesas Correntes

Grupo de despesa: 1 - Pessoal e Encargos Sociais

Modalidade de aplicação: 90 - Aplicações Diretas

Elemento de despesa: 11 - Vencimentos e Vantagens Fixas – Pessoal Civil

Fonte de recurso	Valores previstos:	Global	2018	2019	2020	2021	Total
2 - 02 - Impostos e Transferências MDE		0,00	750.000,00	610.752,72	750.000,00	850.000,00	2.960.752,72

**Total:** **0,00** **750.000,00** **610.752,72** **750.000,00** **850.000,00** **2.960.752,72**

**Despesa PPA:** **1351 - 7 . 6002 . 12 . 365 . 177 . 2.81 . 0 . 319013**

### Estrutura Organizacional

Unidade gestora: 7 - Fundo Municipal de Educação de Salgueiro

Órgão orçamentário: 6000 - SECRETARIA DE EDUCAÇÃO

Unidade orçamentária: 6002 - FUNDO MUNICIPAL DE EDUCAÇÃO

### Classificação Funcional

Função: 12 - Educação

Subfunção: 365 - Educação Infantil

### Estrutura Programática

Programa: 177 - EDUCAÇÃO PRÉ-ESCOLAR

Ação: 81 - MANUTENÇÃO DAS ATIVIDADES DA EDUCAÇÃO INFANTIL

Subação:

### Natureza da Despesa

Categoria econômica: 3 - Despesas Correntes

Grupo de despesa: 1 - Pessoal e Encargos Sociais

Modalidade de aplicação: 90 - Aplicações Diretas

Elemento de despesa: 13 - Obrigações Patronais

Fonte de recurso	Valores previstos:	Global	2018	2019	2020	2021	Total
2 - 02 - Impostos e Transferências MDE		0,00	170.000,00	180.000,00	210.000,00	250.000,00	810.000,00

**Total:** **0,00** **170.000,00** **180.000,00** **210.000,00** **250.000,00** **810.000,00**

**Despesa PPA:** **1352 - 7 . 6002 . 12 . 365 . 177 . 2.81 . 0 . 319016**

### Estrutura Organizacional

Unidade gestora: 7 - Fundo Municipal de Educação de Salgueiro

Órgão orçamentário: 6000 - SECRETARIA DE EDUCAÇÃO

Unidade orçamentária: 6002 - FUNDO MUNICIPAL DE EDUCAÇÃO

### Classificação Funcional

Função: 12 - Educação

Subfunção: 365 - Educação Infantil

### Estrutura Programática

Programa: 177 - EDUCAÇÃO PRÉ-ESCOLAR

Ação: 81 - MANUTENÇÃO DAS ATIVIDADES DA EDUCAÇÃO INFANTIL

Subação:

### Natureza da Despesa

Categoria econômica: 3 - Despesas Correntes

Grupo de despesa: 1 - Pessoal e Encargos Sociais

Modalidade de aplicação: 90 - Aplicações Diretas

Elemento de despesa: 16 - Outras Despesas Variáveis – Pessoal Civil

Fonte de recurso	Valores previstos:	Global	2018	2019	2020	2021	Total
2 - 02 - Impostos e Transferências MDE		0,00	80.000,00	85.000,00	90.000,00	95.000,00	350.000,00

**Total:** **0,00** **80.000,00** **85.000,00** **90.000,00** **95.000,00** **350.000,00**

# Prefeitura Municipal de Salgueiro

RUA JOAQUIM SAMPAIO, 279 - N S DAS GRAÇAS - 56.000-000 - Salgueiro/ PE  
CNPJ: 11.361.243/0001-71

Usuário: Rostand	Chave de Autenticação 1716-3162-081	Página 481 / 918
------------------	--	---------------------

## Despesa PPA por Programa e Ação

**Despesa PPA: 1354 - 7 . 6002 . 12 . 365 . 177 . 2.81 . 0 . 319092**

### Estrutura Organizacional

Unidade gestora: 7 - Fundo Municipal de Educação de Salgueiro  
Órgão orçamentário: 6000 - SECRETARIA DE EDUCAÇÃO  
Unidade orçamentária: 6002 - FUNDO MUNICIPAL DE EDUCAÇÃO

### Classificação Funcional

Função: 12 - Educação  
Subfunção: 365 - Educação Infantil

### Estrutura Programática

Programa: 177 - EDUCAÇÃO PRÉ-ESCOLAR  
Ação: 81 - MANUTENÇÃO DAS ATIVIDADES DA EDUCAÇÃO INFANTIL  
Subação:

### Natureza da Despesa

Categoria econômica: 3 - Despesas Correntes  
Grupo de despesa: 1 - Pessoal e Encargos Sociais  
Modalidade de aplicação: 90 - Aplicações Diretas  
Elemento de despesa: 92 - Despesas de Exercícios Anteriores

Fonte de recurso	Valores previstos:	Global	2018	2019	2020	2021	Total
2 - 02 - Impostos e Transferências MDE		0,00	5.000,00	5.500,00	6.000,00	6.500,00	23.000,00
<b>Total:</b>		<b>0,00</b>	<b>5.000,00</b>	<b>5.500,00</b>	<b>6.000,00</b>	<b>6.500,00</b>	<b>23.000,00</b>

**Despesa PPA: 1356 - 7 . 6002 . 12 . 365 . 177 . 2.81 . 0 . 319113**

### Estrutura Organizacional

Unidade gestora: 7 - Fundo Municipal de Educação de Salgueiro  
Órgão orçamentário: 6000 - SECRETARIA DE EDUCAÇÃO  
Unidade orçamentária: 6002 - FUNDO MUNICIPAL DE EDUCAÇÃO

### Classificação Funcional

Função: 12 - Educação  
Subfunção: 365 - Educação Infantil

### Estrutura Programática

Programa: 177 - EDUCAÇÃO PRÉ-ESCOLAR  
Ação: 81 - MANUTENÇÃO DAS ATIVIDADES DA EDUCAÇÃO INFANTIL  
Subação:

### Natureza da Despesa

Categoria econômica: 3 - Despesas Correntes  
Grupo de despesa: 1 - Pessoal e Encargos Sociais  
Modalidade de aplicação: 91 - Aplicação Direta Decorrente de Operação entre Órgãos, Fundos e Entidades Integrantes dos Orçamentos Fiscal e da Seguridade Social  
Elemento de despesa: 13 - Obrigações Patronais

Fonte de recurso	Valores previstos:	Global	2018	2019	2020	2021	Total
2 - 02 - Impostos e Transferências MDE		0,00	450.000,00	660.000,00	670.000,00	780.000,00	2.560.000,00
<b>Total:</b>		<b>0,00</b>	<b>450.000,00</b>	<b>660.000,00</b>	<b>670.000,00</b>	<b>780.000,00</b>	<b>2.560.000,00</b>

**Despesa PPA: 1358 - 7 . 6002 . 12 . 365 . 177 . 2.81 . 0 . 335043**

### Estrutura Organizacional

Unidade gestora: 7 - Fundo Municipal de Educação de Salgueiro  
Órgão orçamentário: 6000 - SECRETARIA DE EDUCAÇÃO  
Unidade orçamentária: 6002 - FUNDO MUNICIPAL DE EDUCAÇÃO

### Classificação Funcional

Função: 12 - Educação  
Subfunção: 365 - Educação Infantil

### Estrutura Programática

Programa: 177 - EDUCAÇÃO PRÉ-ESCOLAR  
Ação: 81 - MANUTENÇÃO DAS ATIVIDADES DA EDUCAÇÃO INFANTIL  
Subação:

### Natureza da Despesa

Categoria econômica: 3 - Despesas Correntes  
Grupo de despesa: 3 - Outras Despesas Correntes  
Modalidade de aplicação: 50 - Transferências a Instituições Privadas sem Fins Lucrativos  
Elemento de despesa: 43 - Subvenções Sociais

Fonte de recurso	Valores previstos:	Global	2018	2019	2020	2021	Total
2 - 02 - Impostos e Transferências MDE		0,00	10.000,00	10.500,00	11.000,00	12.000,00	43.500,00
<b>Total:</b>		<b>0,00</b>	<b>10.000,00</b>	<b>10.500,00</b>	<b>11.000,00</b>	<b>12.000,00</b>	<b>43.500,00</b>

# Prefeitura Municipal de Salgueiro

RUA JOAQUIM SAMPAIO, 279 - N S DAS GRAÇAS - 56.000-000 - Salgueiro/ PE  
CNPJ: 11.361.243/0001-71

Usuário: Rostand	Chave de Autenticação 1716-3162-081	Página 482 / 918
------------------	--	---------------------

## Despesa PPA por Programa e Ação

**Despesa PPA: 1360 - 7 . 6002 . 12 . 365 . 177 . 2.81 . 0 . 339014**

### Estrutura Organizacional

Unidade gestora: 7 - Fundo Municipal de Educação de Salgueiro  
Órgão orçamentário: 6000 - SECRETARIA DE EDUCAÇÃO  
Unidade orçamentária: 6002 - FUNDO MUNICIPAL DE EDUCAÇÃO

### Classificação Funcional

Função: 12 - Educação  
Subfunção: 365 - Educação Infantil

### Estrutura Programática

Programa: 177 - EDUCAÇÃO PRÉ-ESCOLAR  
Ação: 81 - MANUTENÇÃO DAS ATIVIDADES DA EDUCAÇÃO INFANTIL  
Subação:

### Natureza da Despesa

Categoria econômica: 3 - Despesas Correntes  
Grupo de despesa: 3 - Outras Despesas Correntes  
Modalidade de aplicação: 90 - Aplicações Diretas  
Elemento de despesa: 14 - Diárias – Civil

Fonte de recurso	Valores previstos:	Global	2018	2019	2020	2021	Total
2 - 02 - Impostos e Transferências MDE		0,00	5.000,00	5.500,00	6.000,00	6.500,00	23.000,00
<b>Total:</b>		<b>0,00</b>	<b>5.000,00</b>	<b>5.500,00</b>	<b>6.000,00</b>	<b>6.500,00</b>	<b>23.000,00</b>

**Despesa PPA: 1363 - 7 . 6002 . 12 . 365 . 177 . 2.81 . 0 . 339030**

### Estrutura Organizacional

Unidade gestora: 7 - Fundo Municipal de Educação de Salgueiro  
Órgão orçamentário: 6000 - SECRETARIA DE EDUCAÇÃO  
Unidade orçamentária: 6002 - FUNDO MUNICIPAL DE EDUCAÇÃO

### Classificação Funcional

Função: 12 - Educação  
Subfunção: 365 - Educação Infantil

### Estrutura Programática

Programa: 177 - EDUCAÇÃO PRÉ-ESCOLAR  
Ação: 81 - MANUTENÇÃO DAS ATIVIDADES DA EDUCAÇÃO INFANTIL  
Subação:

### Natureza da Despesa

Categoria econômica: 3 - Despesas Correntes  
Grupo de despesa: 3 - Outras Despesas Correntes  
Modalidade de aplicação: 90 - Aplicações Diretas  
Elemento de despesa: 30 - Material de Consumo

Fonte de recurso	Valores previstos:	Global	2018	2019	2020	2021	Total
2 - 02 - Impostos e Transferências MDE		0,00	200.000,00	220.000,00	240.000,00	260.000,00	920.000,00
<b>Total:</b>		<b>0,00</b>	<b>200.000,00</b>	<b>220.000,00</b>	<b>240.000,00</b>	<b>260.000,00</b>	<b>920.000,00</b>

**Despesa PPA: 1364 - 7 . 6002 . 12 . 365 . 177 . 2.81 . 0 . 339033**

### Estrutura Organizacional

Unidade gestora: 7 - Fundo Municipal de Educação de Salgueiro  
Órgão orçamentário: 6000 - SECRETARIA DE EDUCAÇÃO  
Unidade orçamentária: 6002 - FUNDO MUNICIPAL DE EDUCAÇÃO

### Classificação Funcional

Função: 12 - Educação  
Subfunção: 365 - Educação Infantil

### Estrutura Programática

Programa: 177 - EDUCAÇÃO PRÉ-ESCOLAR  
Ação: 81 - MANUTENÇÃO DAS ATIVIDADES DA EDUCAÇÃO INFANTIL  
Subação:

### Natureza da Despesa

Categoria econômica: 3 - Despesas Correntes  
Grupo de despesa: 3 - Outras Despesas Correntes  
Modalidade de aplicação: 90 - Aplicações Diretas  
Elemento de despesa: 33 - Passagens e Despesas com Locomoção

Fonte de recurso	Valores previstos:	Global	2018	2019	2020	2021	Total
2 - 02 - Impostos e Transferências MDE		0,00	1.000,00	1.100,00	1.200,00	1.300,00	4.600,00
<b>Total:</b>		<b>0,00</b>	<b>1.000,00</b>	<b>1.100,00</b>	<b>1.200,00</b>	<b>1.300,00</b>	<b>4.600,00</b>

# Prefeitura Municipal de Salgueiro

RUA JOAQUIM SAMPAIO, 279 - N S DAS GRAÇAS - 56.000-000 - Salgueiro/ PE  
CNPJ: 11.361.243/0001-71

Usuário: Rostand

Chave de Autenticação  
1716-3162-081

Página  
483 / 918

## Despesa PPA por Programa e Ação

**Despesa PPA: 1366 - 7 . 6002 . 12 . 365 . 177 . 2.81 . 0 . 339036**

### Estrutura Organizacional

Unidade gestora: 7 - Fundo Municipal de Educação de Salgueiro  
Órgão orçamentário: 6000 - SECRETARIA DE EDUCAÇÃO  
Unidade orçamentária: 6002 - FUNDO MUNICIPAL DE EDUCAÇÃO

### Classificação Funcional

Função: 12 - Educação  
Subfunção: 365 - Educação Infantil

### Estrutura Programática

Programa: 177 - EDUCAÇÃO PRÉ-ESCOLAR  
Ação: 81 - MANUTENÇÃO DAS ATIVIDADES DA EDUCAÇÃO INFANTIL  
Subação:

### Natureza da Despesa

Categoria econômica: 3 - Despesas Correntes  
Grupo de despesa: 3 - Outras Despesas Correntes  
Modalidade de aplicação: 90 - Aplicações Diretas  
Elemento de despesa: 36 - Outros Serviços de Terceiros – Pessoa Física

Fonte de recurso	Valores previstos:	Global	2018	2019	2020	2021	Total
2 - 02 - Impostos e Transferências MDE		0,00	420.000,00	530.000,00	530.000,00	530.000,00	2.010.000,00
<b>Total:</b>		<b>0,00</b>	<b>420.000,00</b>	<b>530.000,00</b>	<b>530.000,00</b>	<b>530.000,00</b>	<b>2.010.000,00</b>

**Despesa PPA: 1367 - 7 . 6002 . 12 . 365 . 177 . 2.81 . 0 . 339039**

### Estrutura Organizacional

Unidade gestora: 7 - Fundo Municipal de Educação de Salgueiro  
Órgão orçamentário: 6000 - SECRETARIA DE EDUCAÇÃO  
Unidade orçamentária: 6002 - FUNDO MUNICIPAL DE EDUCAÇÃO

### Classificação Funcional

Função: 12 - Educação  
Subfunção: 365 - Educação Infantil

### Estrutura Programática

Programa: 177 - EDUCAÇÃO PRÉ-ESCOLAR  
Ação: 81 - MANUTENÇÃO DAS ATIVIDADES DA EDUCAÇÃO INFANTIL  
Subação:

### Natureza da Despesa

Categoria econômica: 3 - Despesas Correntes  
Grupo de despesa: 3 - Outras Despesas Correntes  
Modalidade de aplicação: 90 - Aplicações Diretas  
Elemento de despesa: 39 - Outros Serviços de Terceiros – Pessoa Jurídica

Fonte de recurso	Valores previstos:	Global	2018	2019	2020	2021	Total
2 - 02 - Impostos e Transferências MDE		0,00	320.000,00	320.000,00	320.000,00	320.000,00	1.280.000,00
<b>Total:</b>		<b>0,00</b>	<b>320.000,00</b>	<b>320.000,00</b>	<b>320.000,00</b>	<b>320.000,00</b>	<b>1.280.000,00</b>

**Despesa PPA: 1368 - 7 . 6002 . 12 . 365 . 177 . 2.81 . 0 . 339048**

### Estrutura Organizacional

Unidade gestora: 7 - Fundo Municipal de Educação de Salgueiro  
Órgão orçamentário: 6000 - SECRETARIA DE EDUCAÇÃO  
Unidade orçamentária: 6002 - FUNDO MUNICIPAL DE EDUCAÇÃO

### Classificação Funcional

Função: 12 - Educação  
Subfunção: 365 - Educação Infantil

### Estrutura Programática

Programa: 177 - EDUCAÇÃO PRÉ-ESCOLAR  
Ação: 81 - MANUTENÇÃO DAS ATIVIDADES DA EDUCAÇÃO INFANTIL  
Subação:

### Natureza da Despesa

Categoria econômica: 3 - Despesas Correntes  
Grupo de despesa: 3 - Outras Despesas Correntes  
Modalidade de aplicação: 90 - Aplicações Diretas  
Elemento de despesa: 48 - Outros Auxílios Financeiros a Pessoas Físicas

Fonte de recurso	Valores previstos:	Global	2018	2019	2020	2021	Total
2 - 02 - Impostos e Transferências MDE		0,00	5.000,00	5.500,00	6.000,00	6.500,00	23.000,00
<b>Total:</b>		<b>0,00</b>	<b>5.000,00</b>	<b>5.500,00</b>	<b>6.000,00</b>	<b>6.500,00</b>	<b>23.000,00</b>



# Prefeitura Municipal de Salgueiro

RUA JOAQUIM SAMPAIO, 279 - N S DAS GRAÇAS - 56.000-000 - Salgueiro/ PE  
CNPJ: 11.361.243/0001-71

Usuário: Rostand	Chave de Autenticação 1716-3162-081	Página 484 / 918
------------------	--	---------------------

## Despesa PPA por Programa e Ação

**Ação:** 2.82 MANUTENÇÃO DO DESENVOLV. DA EDUCAÇÃO INFANTIL FUNDEB (60%)

**Tipo:** 2 - Atividades

**Objetivo:** MANUTENÇÃO DO DESENVOLV. DA EDUCAÇÃO INFANTIL FUNDEB (60%)

**Produto:** .

**Sigla:**

**Indicador (unidade de medida):** 36 - Professores da rede municipal de ensino (1 - UNIDADE, UNID.)

Método de cálculo:

Método de avaliação:

**Despesa PPA:** 1371 - 7 . 6004 . 12 . 365 . 177 . 2.82 . 0 . 319004

### Estrutura Organizacional

Unidade gestora: 7 - Fundo Municipal de Educação de Salgueiro

Órgão orçamentário: 6000 - SECRETARIA DE EDUCAÇÃO

Unidade orçamentária: 6004 - FUNDO DE MANUTENÇÃO E DESENVOLVIMENTO DA EDUCAÇÃO BÁSICA VAL. DO PROFIS. MAGISTÉRIO - FUNDEB

### Classificação Funcional

Função: 12 - Educação

Subfunção: 365 - Educação Infantil

### Estrutura Programática

Programa: 177 - EDUCAÇÃO PRÉ-ESCOLAR

Ação: 82 - MANUTENÇÃO DO DESENVOLV. DA EDUCAÇÃO INFANTIL FUNDEB (60%)

Subação:

### Natureza da Despesa

Categoria econômica: 3 - Despesas Correntes

Grupo de despesa: 1 - Pessoal e Encargos Sociais

Modalidade de aplicação: 90 - Aplicações Diretas

Elemento de despesa: 4 - Contratação por Tempo Determinado

Fonte de recurso	Valores previstos:	Global	2018	2019	2020	2021	Total
4 - 04 - FUNDEB 60%		0,00	520.000,00	564.200,00	681.300,00	800.000,00	2.565.500,00

**Total:** 0,00 520.000,00 564.200,00 681.300,00 800.000,00 2.565.500,00

**Despesa PPA:** 1372 - 7 . 6004 . 12 . 365 . 177 . 2.82 . 0 . 319016

### Estrutura Organizacional

Unidade gestora: 7 - Fundo Municipal de Educação de Salgueiro

Órgão orçamentário: 6000 - SECRETARIA DE EDUCAÇÃO

Unidade orçamentária: 6004 - FUNDO DE MANUTENÇÃO E DESENVOLVIMENTO DA EDUCAÇÃO BÁSICA VAL. DO PROFIS. MAGISTÉRIO - FUNDEB

### Classificação Funcional

Função: 12 - Educação

Subfunção: 365 - Educação Infantil

### Estrutura Programática

Programa: 177 - EDUCAÇÃO PRÉ-ESCOLAR

Ação: 82 - MANUTENÇÃO DO DESENVOLV. DA EDUCAÇÃO INFANTIL FUNDEB (60%)

Subação:

### Natureza da Despesa

Categoria econômica: 3 - Despesas Correntes

Grupo de despesa: 1 - Pessoal e Encargos Sociais

Modalidade de aplicação: 90 - Aplicações Diretas

Elemento de despesa: 16 - Outras Despesas Variáveis – Pessoal Civil

Fonte de recurso	Valores previstos:	Global	2018	2019	2020	2021	Total
4 - 04 - FUNDEB 60%		0,00	1.000,00	1.085,00	1.100,00	1.200,00	4.385,00

**Total:** 0,00 1.000,00 1.085,00 1.100,00 1.200,00 4.385,00

**Despesa PPA:** 1373 - 7 . 6004 . 12 . 365 . 177 . 2.82 . 0 . 319011

### Estrutura Organizacional

Unidade gestora: 7 - Fundo Municipal de Educação de Salgueiro

Órgão orçamentário: 6000 - SECRETARIA DE EDUCAÇÃO

Unidade orçamentária: 6004 - FUNDO DE MANUTENÇÃO E DESENVOLVIMENTO DA EDUCAÇÃO BÁSICA VAL. DO PROFIS. MAGISTÉRIO - FUNDEB

### Classificação Funcional

Função: 12 - Educação

Subfunção: 365 - Educação Infantil

### Estrutura Programática

Programa: 177 - EDUCAÇÃO PRÉ-ESCOLAR

Ação: 82 - MANUTENÇÃO DO DESENVOLV. DA EDUCAÇÃO INFANTIL FUNDEB (60%)

Subação:

# Prefeitura Municipal de Salgueiro

RUA JOAQUIM SAMPAIO, 279 - N S DAS GRAÇAS - 56.000-000 - Salgueiro/ PE  
CNPJ: 11.361.243/0001-71

Usuário: Rostand	Chave de Autenticação 1716-3162-081	Página 485 / 918
------------------	--	---------------------

## Despesa PPA por Programa e Ação

### Natureza da Despesa

Categoria econômica: 3 - Despesas Correntes  
Grupo de despesa: 1 - Pessoal e Encargos Sociais  
Modalidade de aplicação: 90 - Aplicações Diretas  
Elemento de despesa: 11 - Vencimentos e Vantagens Fixas – Pessoal Civil

Fonte de recurso	Valores previstos:	Global	2018	2019	2020	2021	Total
4 - 04 - FUNDEB 60%		0,00	3.700.000,00	3.173.500,00	3.380.000,00	2.620.000,00	12.873.500,00
<b>Total:</b>		<b>0,00</b>	<b>3.700.000,00</b>	<b>3.173.500,00</b>	<b>3.380.000,00</b>	<b>2.620.000,00</b>	<b>12.873.500,00</b>

**Despesa PPA: 1375 - 7 . 6004 . 12 . 365 . 177 . 2.82 . 0 . 319013**

### Estrutura Organizacional

Unidade gestora: 7 - Fundo Municipal de Educação de Salgueiro  
Órgão orçamentário: 6000 - SECRETARIA DE EDUCAÇÃO  
Unidade orçamentária: 6004 - FUNDO DE MANUTENÇÃO E DESENVOLVIMENTO DA EDUCAÇÃO BÁSICA VAL. DO PROFIS. MAGISTÉRIO - FUNDEB

### Classificação Funcional

Função: 12 - Educação  
Subfunção: 365 - Educação Infantil

### Estrutura Programática

Programa: 177 - EDUCAÇÃO PRÉ-ESCOLAR  
Ação: 82 - MANUTENÇÃO DO DESENVOLV. DA EDUCAÇÃO INFANTIL FUNDEB (60%)

Subação:

### Natureza da Despesa

Categoria econômica: 3 - Despesas Correntes  
Grupo de despesa: 1 - Pessoal e Encargos Sociais  
Modalidade de aplicação: 90 - Aplicações Diretas  
Elemento de despesa: 13 - Obrigações Patronais

Fonte de recurso	Valores previstos:	Global	2018	2019	2020	2021	Total
4 - 04 - FUNDEB 60%		0,00	100.000,00	108.500,00	120.000,00	220.000,00	548.500,00
<b>Total:</b>		<b>0,00</b>	<b>100.000,00</b>	<b>108.500,00</b>	<b>120.000,00</b>	<b>220.000,00</b>	<b>548.500,00</b>

**Despesa PPA: 1376 - 7 . 6004 . 12 . 365 . 177 . 2.82 . 0 . 319092**

### Estrutura Organizacional

Unidade gestora: 7 - Fundo Municipal de Educação de Salgueiro  
Órgão orçamentário: 6000 - SECRETARIA DE EDUCAÇÃO  
Unidade orçamentária: 6004 - FUNDO DE MANUTENÇÃO E DESENVOLVIMENTO DA EDUCAÇÃO BÁSICA VAL. DO PROFIS. MAGISTÉRIO - FUNDEB

### Classificação Funcional

Função: 12 - Educação  
Subfunção: 365 - Educação Infantil

### Estrutura Programática

Programa: 177 - EDUCAÇÃO PRÉ-ESCOLAR  
Ação: 82 - MANUTENÇÃO DO DESENVOLV. DA EDUCAÇÃO INFANTIL FUNDEB (60%)

Subação:

### Natureza da Despesa

Categoria econômica: 3 - Despesas Correntes  
Grupo de despesa: 1 - Pessoal e Encargos Sociais  
Modalidade de aplicação: 90 - Aplicações Diretas  
Elemento de despesa: 92 - Despesas de Exercícios Anteriores

Fonte de recurso	Valores previstos:	Global	2018	2019	2020	2021	Total
4 - 04 - FUNDEB 60%		0,00	295.000,00	320.075,00	345.000,00	375.000,00	1.335.075,00
<b>Total:</b>		<b>0,00</b>	<b>295.000,00</b>	<b>320.075,00</b>	<b>345.000,00</b>	<b>375.000,00</b>	<b>1.335.075,00</b>

**Despesa PPA: 1378 - 7 . 6004 . 12 . 365 . 177 . 2.82 . 0 . 319113**

### Estrutura Organizacional

Unidade gestora: 7 - Fundo Municipal de Educação de Salgueiro  
Órgão orçamentário: 6000 - SECRETARIA DE EDUCAÇÃO  
Unidade orçamentária: 6004 - FUNDO DE MANUTENÇÃO E DESENVOLVIMENTO DA EDUCAÇÃO BÁSICA VAL. DO PROFIS. MAGISTÉRIO - FUNDEB

### Classificação Funcional

Função: 12 - Educação  
Subfunção: 365 - Educação Infantil

### Estrutura Programática

Programa: 177 - EDUCAÇÃO PRÉ-ESCOLAR  
Ação: 82 - MANUTENÇÃO DO DESENVOLV. DA EDUCAÇÃO INFANTIL FUNDEB (60%)

Subação:

# Prefeitura Municipal de Salgueiro

RUA JOAQUIM SAMPAIO, 279 - N S DAS GRAÇAS - 56.000-000 - Salgueiro/ PE  
CNPJ: 11.361.243/0001-71

Usuário: Rostand

Chave de Autenticação

1716-3162-081

Página

486 / 918

## Despesa PPA por Programa e Ação

### Natureza da Despesa

Categoria econômica: 3 - Despesas Correntes  
Grupo de despesa: 1 - Pessoal e Encargos Sociais  
Modalidade de aplicação: 91 - Aplicação Direta Decorrente de Operação entre Órgãos, Fundos e Entidades Integrantes dos Orçamentos Fiscal e da Seguridade Social  
Elemento de despesa: 13 - Obrigações Patronais

Fonte de recurso	Valores previstos:	Global	2018	2019	2020	2021	Total
4 - 04 - FUNDEB 60%		0,00	670.000,00	726.950,00	788.000,00	855.000,00	3.039.950,00
<b>Total:</b>		<b>0,00</b>	<b>670.000,00</b>	<b>726.950,00</b>	<b>788.000,00</b>	<b>855.000,00</b>	<b>3.039.950,00</b>

### Ação: 1.245 AQUISIÇÃO DE VEÍCULOS, MÓVEIS, MÁQUINAS E EQUIPAMENTOS DIVERSOS

Tipo: 1 - Projetos  
Objetivo: AQUISIÇÃO DE VEÍCULOS, MÓVEIS, MÁQUINAS E EQUIPAMENTOS DIVERSOS  
Produto: AQUISIÇÃO DE VEÍCULOS, MÓVEIS, MÁQUINAS E EQUIPAMENTOS DIVERSOS  
Sigla:

Indicador (unidade de medida): 6 - Apoio às Políticas Públicas e Áreas Especiais não é mensurado por indicador. (2 - Outros, OUT)

Método de cálculo:

Método de avaliação:

**Despesa PPA: 1370 - 7 . 6002 . 12 . 365 . 177 . 1.245 . 0 . 449052**

### Estrutura Organizacional

Unidade gestora: 7 - Fundo Municipal de Educação de Salgueiro  
Órgão orçamentário: 6000 - SECRETARIA DE EDUCAÇÃO  
Unidade orçamentária: 6002 - FUNDO MUNICIPAL DE EDUCAÇÃO

### Classificação Funcional

Função: 12 - Educação  
Subfunção: 365 - Educação Infantil

### Estrutura Programática

Programa: 177 - EDUCAÇÃO PRÉ-ESCOLAR  
Ação: 245 - AQUISIÇÃO DE VEÍCULOS, MÓVEIS, MÁQUINAS E EQUIPAMENTOS DIVERSOS  
Subação:

### Natureza da Despesa

Categoria econômica: 4 - Despesas de Capital  
Grupo de despesa: 4 - Investimentos  
Modalidade de aplicação: 90 - Aplicações Diretas  
Elemento de despesa: 52 - Equipamentos e Material Permanente

Fonte de recurso	Valores previstos:	Global	2018	2019	2020	2021	Total
2 - 02 - Impostos e Transferências MDE		0,00	20.000,00	20.000,00	20.000,00	20.000,00	80.000,00
<b>Total:</b>		<b>0,00</b>	<b>20.000,00</b>	<b>20.000,00</b>	<b>20.000,00</b>	<b>20.000,00</b>	<b>80.000,00</b>

# Prefeitura Municipal de Salgueiro

RUA JOAQUIM SAMPAIO, 279 - N S DAS GRAÇAS - 56.000-000 - Salgueiro/ PE  
CNPJ: 11.361.243/0001-71

Usuário: Rostand	Chave de Autenticação 1716-3162-081	Página 487 / 918
------------------	--	---------------------

## Despesa PPA por Programa e Ação

<b>Programa:</b>	<b>180 - ERRADICAÇÃO DO ANALFABESTIMO</b>
Objetivo:	ERRADICAR O ANALFABETISMO DE JOVENS E ADULTS E ASCENSÃO ESCOLAR / INSERÇÃO NO MERCADO DE TRABALHO / FORMAR ALFABETIZADORES
Problema:	ERRADICAR O ANALFABETISMO DE JOVENS E ADULTS E ASCENSÃO ESCOLAR / INSERÇÃO NO MERCADO DE TRABALHO / FORMAR ALFABETIZADORES
Justificativa:	ASSEGURAR OS RESULTADOS E O SUCESSO DO CONJUNTO DE AÇÕES GERENCIADAS, TORNAR EFICIENTE E EFICAZES A SUA GESTÃO, SUPERVISÃO, ACOMPANHAMENTO E AVALIAÇÃO DE MODO A MONITORAR O CUMPRIMENTO DAS METAS ESTABELECIDAS.
Público alvo:	JOVENS E ADULTOS ANALFABETOS
Tipo:	1 - Finalístico
Responsável:	1 - CLEBEL DE SOUZA CORDEIRO
Horizonte temporal:	Contínuo
Fonte de financiamento:	( ) Seguridade Social (X) Fiscal
Macro objetivo:	

**Indicador (unidade de medida):**

**Ação:** **2.84 MANUTENÇÃO DAS ATIVIDADES DA EDUCAÇÃO DE JOVENS E ADULTOS**

Tipo: 2 - Atividades

Objetivo: MANUTENÇÃO DAS ATIVIDADES DA EDUCAÇÃO DE JOVENS E ADULTOS

Produto: .

Sigla:

**Indicador (unidade de medida):** 37 - Programa de Apoio às Políticas Públicas e Áreas Especiais não é mensurado por indicador (4 - Não Aplica-se, NA, NA)

Método de cálculo: Não Aplica-se.

Método de avaliação: Não Aplica-se.

**Despesa PPA:** **1398 - 7 . 6002 . 12 . 366 . 180 . 2.84 . 0 . 319004**

### Estrutura Organizacional

Unidade gestora: 7 - Fundo Municipal de Educação de Salgueiro

Órgão orçamentário: 6000 - SECRETARIA DE EDUCAÇÃO

Unidade orçamentária: 6002 - FUNDO MUNICIPAL DE EDUCAÇÃO

### Classificação Funcional

Função: 12 - Educação

Subfunção: 366 - Educação de Jovens e Adultos

### Estrutura Programática

Programa: 180 - ERRADICAÇÃO DO ANALFABESTIMO

Ação: 84 - MANUTENÇÃO DAS ATIVIDADES DA EDUCAÇÃO DE JOVENS E ADULTOS

Subação:

### Natureza da Despesa

Categoria econômica: 3 - Despesas Correntes

Grupo de despesa: 1 - Pessoal e Encargos Sociais

Modalidade de aplicação: 90 - Aplicações Diretas

Elemento de despesa: 4 - Contratação por Tempo Determinado

Fonte de recurso	Valores previstos:	Global	2018	2019	2020	2021	Total
2 - 02 - Impostos e Transferências MDE		0,00	130.000,00	235.000,00	240.000,00	245.000,00	850.000,00
<b>Total:</b>		<b>0,00</b>	<b>130.000,00</b>	<b>235.000,00</b>	<b>240.000,00</b>	<b>245.000,00</b>	<b>850.000,00</b>

**Despesa PPA:** **1400 - 7 . 6002 . 12 . 366 . 180 . 2.84 . 0 . 319013**

### Estrutura Organizacional

Unidade gestora: 7 - Fundo Municipal de Educação de Salgueiro

Órgão orçamentário: 6000 - SECRETARIA DE EDUCAÇÃO

Unidade orçamentária: 6002 - FUNDO MUNICIPAL DE EDUCAÇÃO

### Classificação Funcional

Função: 12 - Educação

Subfunção: 366 - Educação de Jovens e Adultos

### Estrutura Programática

Programa: 180 - ERRADICAÇÃO DO ANALFABESTIMO

Ação: 84 - MANUTENÇÃO DAS ATIVIDADES DA EDUCAÇÃO DE JOVENS E ADULTOS

Subação:

### Natureza da Despesa

Categoria econômica: 3 - Despesas Correntes

Grupo de despesa: 1 - Pessoal e Encargos Sociais

Modalidade de aplicação: 90 - Aplicações Diretas

Elemento de despesa: 13 - Obrigações Patronais

# Prefeitura Municipal de Salgueiro

RUA JOAQUIM SAMPAIO, 279 - N S DAS GRAÇAS - 56.000-000 - Salgueiro/ PE  
CNPJ: 11.361.243/0001-71

Usuário: Rostand	Chave de Autenticação 1716-3162-081	Página 488 / 918
------------------	--	---------------------

## Despesa PPA por Programa e Ação

Fonte de recurso	Valores previstos:	Global	2018	2019	2020	2021	Total
2 - 02 - Impostos e Transferências MDE		0,00	100.000,00	120.000,00	130.000,00	140.000,00	490.000,00

**Total:** **0,00** **100.000,00** **120.000,00** **130.000,00** **140.000,00** **490.000,00**

**Despesa PPA:** **1401 - 7 . 6002 . 12 . 366 . 180 . 2.84 . 0 . 319011**

### Estrutura Organizacional

Unidade gestora: 7 - Fundo Municipal de Educação de Salgueiro

Órgão orçamentário: 6000 - SECRETARIA DE EDUCAÇÃO

Unidade orçamentária: 6002 - FUNDO MUNICIPAL DE EDUCAÇÃO

### Classificação Funcional

Função: 12 - Educação

Subfunção: 366 - Educação de Jovens e Adultos

### Estrutura Programática

Programa: 180 - ERRADICAÇÃO DO ANALFABESTIMO

Ação: 84 - MANUTENÇÃO DAS ATIVIDADES DA EDUCAÇÃO DE JOVENS E ADULTOS

Subação:

### Natureza da Despesa

Categoria econômica: 3 - Despesas Correntes

Grupo de despesa: 1 - Pessoal e Encargos Sociais

Modalidade de aplicação: 90 - Aplicações Diretas

Elemento de despesa: 11 - Vencimentos e Vantagens Fixas – Pessoal Civil

Fonte de recurso	Valores previstos:	Global	2018	2019	2020	2021	Total
2 - 02 - Impostos e Transferências MDE		0,00	280.000,00	385.000,00	390.000,00	395.000,00	1.450.000,00

**Total:** **0,00** **280.000,00** **385.000,00** **390.000,00** **395.000,00** **1.450.000,00**

**Despesa PPA:** **1403 - 7 . 6002 . 12 . 366 . 180 . 2.84 . 0 . 319092**

### Estrutura Organizacional

Unidade gestora: 7 - Fundo Municipal de Educação de Salgueiro

Órgão orçamentário: 6000 - SECRETARIA DE EDUCAÇÃO

Unidade orçamentária: 6002 - FUNDO MUNICIPAL DE EDUCAÇÃO

### Classificação Funcional

Função: 12 - Educação

Subfunção: 366 - Educação de Jovens e Adultos

### Estrutura Programática

Programa: 180 - ERRADICAÇÃO DO ANALFABESTIMO

Ação: 84 - MANUTENÇÃO DAS ATIVIDADES DA EDUCAÇÃO DE JOVENS E ADULTOS

Subação:

### Natureza da Despesa

Categoria econômica: 3 - Despesas Correntes

Grupo de despesa: 1 - Pessoal e Encargos Sociais

Modalidade de aplicação: 90 - Aplicações Diretas

Elemento de despesa: 92 - Despesas de Exercícios Anteriores

Fonte de recurso	Valores previstos:	Global	2018	2019	2020	2021	Total
2 - 02 - Impostos e Transferências MDE		0,00	15.000,00	16.000,00	17.000,00	18.000,00	66.000,00

**Total:** **0,00** **15.000,00** **16.000,00** **17.000,00** **18.000,00** **66.000,00**

**Despesa PPA:** **1406 - 7 . 6002 . 12 . 366 . 180 . 2.84 . 0 . 339014**

### Estrutura Organizacional

Unidade gestora: 7 - Fundo Municipal de Educação de Salgueiro

Órgão orçamentário: 6000 - SECRETARIA DE EDUCAÇÃO

Unidade orçamentária: 6002 - FUNDO MUNICIPAL DE EDUCAÇÃO

### Classificação Funcional

Função: 12 - Educação

Subfunção: 366 - Educação de Jovens e Adultos

### Estrutura Programática

Programa: 180 - ERRADICAÇÃO DO ANALFABESTIMO

Ação: 84 - MANUTENÇÃO DAS ATIVIDADES DA EDUCAÇÃO DE JOVENS E ADULTOS

Subação:

### Natureza da Despesa

Categoria econômica: 3 - Despesas Correntes

Grupo de despesa: 3 - Outras Despesas Correntes

Modalidade de aplicação: 90 - Aplicações Diretas

Elemento de despesa: 14 - Diárias – Civil

Fonte de recurso	Valores previstos:	Global	2018	2019	2020	2021	Total
2 - 02 - Impostos e Transferências MDE		0,00	2.000,00	2.100,00	2.200,00	2.300,00	8.600,00

**Total:** **0,00** **2.000,00** **2.100,00** **2.200,00** **2.300,00** **8.600,00**

# Prefeitura Municipal de Salgueiro

RUA JOAQUIM SAMPAIO, 279 - N S DAS GRAÇAS - 56.000-000 - Salgueiro/ PE  
CNPJ: 11.361.243/0001-71

Usuário: Rostand

Chave de Autenticação  
1716-3162-081

Página  
489 / 918

## Despesa PPA por Programa e Ação

**Despesa PPA: 1409 - 7 . 6002 . 12 . 366 . 180 . 2.84 . 0 . 339030**

### Estrutura Organizacional

Unidade gestora: 7 - Fundo Municipal de Educação de Salgueiro  
Órgão orçamentário: 6000 - SECRETARIA DE EDUCAÇÃO  
Unidade orçamentária: 6002 - FUNDO MUNICIPAL DE EDUCAÇÃO

### Classificação Funcional

Função: 12 - Educação  
Subfunção: 366 - Educação de Jovens e Adultos

### Estrutura Programática

Programa: 180 - ERRADICAÇÃO DO ANALFABESTIMO  
Ação: 84 - MANUTENÇÃO DAS ATIVIDADES DA EDUCAÇÃO DE JOVENS E ADULTOS  
Subação:

### Natureza da Despesa

Categoria econômica: 3 - Despesas Correntes  
Grupo de despesa: 3 - Outras Despesas Correntes  
Modalidade de aplicação: 90 - Aplicações Diretas  
Elemento de despesa: 30 - Material de Consumo

Fonte de recurso	Valores previstos:	Global	2018	2019	2020	2021	Total
2 - 02 - Impostos e Transferências MDE		0,00	165.000,00	185.774,56	194.000,00	210.000,00	754.774,56
<b>Total:</b>		<b>0,00</b>	<b>165.000,00</b>	<b>185.774,56</b>	<b>194.000,00</b>	<b>210.000,00</b>	<b>754.774,56</b>

**Despesa PPA: 1410 - 7 . 6002 . 12 . 366 . 180 . 2.84 . 0 . 339033**

### Estrutura Organizacional

Unidade gestora: 7 - Fundo Municipal de Educação de Salgueiro  
Órgão orçamentário: 6000 - SECRETARIA DE EDUCAÇÃO  
Unidade orçamentária: 6002 - FUNDO MUNICIPAL DE EDUCAÇÃO

### Classificação Funcional

Função: 12 - Educação  
Subfunção: 366 - Educação de Jovens e Adultos

### Estrutura Programática

Programa: 180 - ERRADICAÇÃO DO ANALFABESTIMO  
Ação: 84 - MANUTENÇÃO DAS ATIVIDADES DA EDUCAÇÃO DE JOVENS E ADULTOS  
Subação:

### Natureza da Despesa

Categoria econômica: 3 - Despesas Correntes  
Grupo de despesa: 3 - Outras Despesas Correntes  
Modalidade de aplicação: 90 - Aplicações Diretas  
Elemento de despesa: 33 - Passagens e Despesas com Locomoção

Fonte de recurso	Valores previstos:	Global	2018	2019	2020	2021	Total
2 - 02 - Impostos e Transferências MDE		0,00	1.000,00	1.100,00	1.200,00	1.300,00	4.600,00
<b>Total:</b>		<b>0,00</b>	<b>1.000,00</b>	<b>1.100,00</b>	<b>1.200,00</b>	<b>1.300,00</b>	<b>4.600,00</b>

**Despesa PPA: 1412 - 7 . 6002 . 12 . 366 . 180 . 2.84 . 0 . 339036**

### Estrutura Organizacional

Unidade gestora: 7 - Fundo Municipal de Educação de Salgueiro  
Órgão orçamentário: 6000 - SECRETARIA DE EDUCAÇÃO  
Unidade orçamentária: 6002 - FUNDO MUNICIPAL DE EDUCAÇÃO

### Classificação Funcional

Função: 12 - Educação  
Subfunção: 366 - Educação de Jovens e Adultos

### Estrutura Programática

Programa: 180 - ERRADICAÇÃO DO ANALFABESTIMO  
Ação: 84 - MANUTENÇÃO DAS ATIVIDADES DA EDUCAÇÃO DE JOVENS E ADULTOS  
Subação:

### Natureza da Despesa

Categoria econômica: 3 - Despesas Correntes  
Grupo de despesa: 3 - Outras Despesas Correntes  
Modalidade de aplicação: 90 - Aplicações Diretas  
Elemento de despesa: 36 - Outros Serviços de Terceiros – Pessoa Física

Fonte de recurso	Valores previstos:	Global	2018	2019	2020	2021	Total
2 - 02 - Impostos e Transferências MDE		0,00	7.000,00	8.000,00	8.500,00	9.000,00	32.500,00
<b>Total:</b>		<b>0,00</b>	<b>7.000,00</b>	<b>8.000,00</b>	<b>8.500,00</b>	<b>9.000,00</b>	<b>32.500,00</b>

# Prefeitura Municipal de Salgueiro

RUA JOAQUIM SAMPAIO, 279 - N S DAS GRAÇAS - 56.000-000 - Salgueiro/ PE  
CNPJ: 11.361.243/0001-71

Usuário: Rostand	Chave de Autenticação 1716-3162-081	Página 490 / 918
------------------	--	---------------------

## Despesa PPA por Programa e Ação

**Despesa PPA:** 1413 - 7 . 6002 . 12 . 366 . 180 . 2.84 . 0 . 339039

### Estrutura Organizacional

Unidade gestora: 7 - Fundo Municipal de Educação de Salgueiro  
Órgão orçamentário: 6000 - SECRETARIA DE EDUCAÇÃO  
Unidade orçamentária: 6002 - FUNDO MUNICIPAL DE EDUCAÇÃO

### Classificação Funcional

Função: 12 - Educação  
Subfunção: 366 - Educação de Jovens e Adultos

### Estrutura Programática

Programa: 180 - ERRADICAÇÃO DO ANALFABESTIMO  
Ação: 84 - MANUTENÇÃO DAS ATIVIDADES DA EDUCAÇÃO DE JOVENS E ADULTOS  
Subação:

### Natureza da Despesa

Categoria econômica: 3 - Despesas Correntes  
Grupo de despesa: 3 - Outras Despesas Correntes  
Modalidade de aplicação: 90 - Aplicações Diretas  
Elemento de despesa: 39 - Outros Serviços de Terceiros – Pessoa Jurídica

Fonte de recurso	Valores previstos:	Global	2018	2019	2020	2021	Total
2 - 02 - Impostos e Transferências MDE		0,00	10.000,00	12.000,00	13.000,00	15.000,00	50.000,00
<b>Total:</b>		<b>0,00</b>	<b>10.000,00</b>	<b>12.000,00</b>	<b>13.000,00</b>	<b>15.000,00</b>	<b>50.000,00</b>

**Despesa PPA:** 1414 - 7 . 6002 . 12 . 366 . 180 . 2.84 . 0 . 339048

### Estrutura Organizacional

Unidade gestora: 7 - Fundo Municipal de Educação de Salgueiro  
Órgão orçamentário: 6000 - SECRETARIA DE EDUCAÇÃO  
Unidade orçamentária: 6002 - FUNDO MUNICIPAL DE EDUCAÇÃO

### Classificação Funcional

Função: 12 - Educação  
Subfunção: 366 - Educação de Jovens e Adultos

### Estrutura Programática

Programa: 180 - ERRADICAÇÃO DO ANALFABESTIMO  
Ação: 84 - MANUTENÇÃO DAS ATIVIDADES DA EDUCAÇÃO DE JOVENS E ADULTOS  
Subação:

### Natureza da Despesa

Categoria econômica: 3 - Despesas Correntes  
Grupo de despesa: 3 - Outras Despesas Correntes  
Modalidade de aplicação: 90 - Aplicações Diretas  
Elemento de despesa: 48 - Outros Auxílios Financeiros a Pessoas Físicas

Fonte de recurso	Valores previstos:	Global	2018	2019	2020	2021	Total
2 - 02 - Impostos e Transferências MDE		0,00	1.000,00	1.100,00	1.200,00	1.300,00	4.600,00
<b>Total:</b>		<b>0,00</b>	<b>1.000,00</b>	<b>1.100,00</b>	<b>1.200,00</b>	<b>1.300,00</b>	<b>4.600,00</b>

**Ação:** 2.85 MANUTENÇÃO DO DESENVOLV. DO ENSINO - EJA FUNDEB (60%)

Tipo: 2 - Atividades

Objetivo: MANUTENÇÃO DO DESENVOLV. DO ENSINO - EJA FUNDEB (60%)

Produto: .

Sigla:

**Indicador (unidade de medida):** 36 - Professores da rede municipal de ensino (1 - UNIDADE , UNID.)

Método de cálculo:

Método de avaliação:

**Despesa PPA:** 1424 - 7 . 6004 . 12 . 366 . 180 . 2.85 . 0 . 319004

### Estrutura Organizacional

Unidade gestora: 7 - Fundo Municipal de Educação de Salgueiro  
Órgão orçamentário: 6000 - SECRETARIA DE EDUCAÇÃO  
Unidade orçamentária: 6004 - FUNDO DE MANUTENÇÃO E DESENVOLVIMENTO DA EDUCAÇÃO BÁSICA VAL. DO PROFIS. MAGISTÉRIO - FUNDEB

### Classificação Funcional

Função: 12 - Educação  
Subfunção: 366 - Educação de Jovens e Adultos

### Estrutura Programática

Programa: 180 - ERRADICAÇÃO DO ANALFABESTIMO  
Ação: 85 - MANUTENÇÃO DO DESENVOLV. DO ENSINO - EJA FUNDEB (60%)  
Subação:

# Prefeitura Municipal de Salgueiro

RUA JOAQUIM SAMPAIO, 279 - N S DAS GRAÇAS - 56.000-000 - Salgueiro/ PE  
CNPJ: 11.361.243/0001-71

Usuário: Rostand	Chave de Autenticação 1716-3162-081	Página 491 / 918
------------------	--	---------------------

## Despesa PPA por Programa e Ação

### Natureza da Despesa

Categoria econômica: 3 - Despesas Correntes  
Grupo de despesa: 1 - Pessoal e Encargos Sociais  
Modalidade de aplicação: 90 - Aplicações Diretas  
Elemento de despesa: 4 - Contratação por Tempo Determinado

Fonte de recurso	Valores previstos:	Global	2018	2019	2020	2021	Total
4 - 04 - FUNDEB 60%		0,00	30.000,00	32.550,00	35.000,00	48.000,00	145.550,00
<b>Total:</b>		<b>0,00</b>	<b>30.000,00</b>	<b>32.550,00</b>	<b>35.000,00</b>	<b>48.000,00</b>	<b>145.550,00</b>

**Despesa PPA: 1425 - 7 . 6004 . 12 . 366 . 180 . 2.85 . 0 . 319016**

### Estrutura Organizacional

Unidade gestora: 7 - Fundo Municipal de Educação de Salgueiro  
Órgão orçamentário: 6000 - SECRETARIA DE EDUCAÇÃO  
Unidade orçamentária: 6004 - FUNDO DE MANUTENÇÃO E DESENVOLVIMENTO DA EDUCAÇÃO BÁSICA VAL. DO PROFIS. MAGISTÉRIO - FUNDEB

### Classificação Funcional

Função: 12 - Educação  
Subfunção: 366 - Educação de Jovens e Adultos

### Estrutura Programática

Programa: 180 - ERRADICAÇÃO DO ANALFABESTIMO  
Ação: 85 - MANUTENÇÃO DO DESENVOLV. DO ENSINO - EJA FUNDEB (60%)

Subação:

### Natureza da Despesa

Categoria econômica: 3 - Despesas Correntes  
Grupo de despesa: 1 - Pessoal e Encargos Sociais  
Modalidade de aplicação: 90 - Aplicações Diretas  
Elemento de despesa: 16 - Outras Despesas Variáveis – Pessoal Civil

Fonte de recurso	Valores previstos:	Global	2018	2019	2020	2021	Total
4 - 04 - FUNDEB 60%		0,00	2.000,00	2.170,00	2.500,00	10.500,00	17.170,00
<b>Total:</b>		<b>0,00</b>	<b>2.000,00</b>	<b>2.170,00</b>	<b>2.500,00</b>	<b>10.500,00</b>	<b>17.170,00</b>

**Despesa PPA: 1426 - 7 . 6004 . 12 . 366 . 180 . 2.85 . 0 . 319011**

### Estrutura Organizacional

Unidade gestora: 7 - Fundo Municipal de Educação de Salgueiro  
Órgão orçamentário: 6000 - SECRETARIA DE EDUCAÇÃO  
Unidade orçamentária: 6004 - FUNDO DE MANUTENÇÃO E DESENVOLVIMENTO DA EDUCAÇÃO BÁSICA VAL. DO PROFIS. MAGISTÉRIO - FUNDEB

### Classificação Funcional

Função: 12 - Educação  
Subfunção: 366 - Educação de Jovens e Adultos

### Estrutura Programática

Programa: 180 - ERRADICAÇÃO DO ANALFABESTIMO  
Ação: 85 - MANUTENÇÃO DO DESENVOLV. DO ENSINO - EJA FUNDEB (60%)

Subação:

### Natureza da Despesa

Categoria econômica: 3 - Despesas Correntes  
Grupo de despesa: 1 - Pessoal e Encargos Sociais  
Modalidade de aplicação: 90 - Aplicações Diretas  
Elemento de despesa: 11 - Vencimentos e Vantagens Fixas – Pessoal Civil

Fonte de recurso	Valores previstos:	Global	2018	2019	2020	2021	Total
4 - 04 - FUNDEB 60%		0,00	416.000,00	451.360,00	480.000,00	530.000,00	1.877.360,00
<b>Total:</b>		<b>0,00</b>	<b>416.000,00</b>	<b>451.360,00</b>	<b>480.000,00</b>	<b>530.000,00</b>	<b>1.877.360,00</b>

**Despesa PPA: 1427 - 7 . 6004 . 12 . 366 . 180 . 2.85 . 0 . 319013**

### Estrutura Organizacional

Unidade gestora: 7 - Fundo Municipal de Educação de Salgueiro  
Órgão orçamentário: 6000 - SECRETARIA DE EDUCAÇÃO  
Unidade orçamentária: 6004 - FUNDO DE MANUTENÇÃO E DESENVOLVIMENTO DA EDUCAÇÃO BÁSICA VAL. DO PROFIS. MAGISTÉRIO - FUNDEB

### Classificação Funcional

Função: 12 - Educação  
Subfunção: 366 - Educação de Jovens e Adultos

### Estrutura Programática

Programa: 180 - ERRADICAÇÃO DO ANALFABESTIMO  
Ação: 85 - MANUTENÇÃO DO DESENVOLV. DO ENSINO - EJA FUNDEB (60%)

Subação:



# Prefeitura Municipal de Salgueiro

RUA JOAQUIM SAMPAIO, 279 - N S DAS GRAÇAS - 56.000-000 - Salgueiro/ PE  
CNPJ: 11.361.243/0001-71

Usuário: Rostand	Chave de Autenticação 1716-3162-081	Página 492 / 918
------------------	--	---------------------

## Despesa PPA por Programa e Ação

### Natureza da Despesa

Categoria econômica: 3 - Despesas Correntes  
Grupo de despesa: 1 - Pessoal e Encargos Sociais  
Modalidade de aplicação: 90 - Aplicações Diretas  
Elemento de despesa: 13 - Obrigações Patronais

Fonte de recurso	Valores previstos:	Global	2018	2019	2020	2021	Total
4 - 04 - FUNDEB 60%		0,00	30.000,00	32.550,00	35.000,00	58.000,00	155.550,00
<b>Total:</b>		<b>0,00</b>	<b>30.000,00</b>	<b>32.550,00</b>	<b>35.000,00</b>	<b>58.000,00</b>	<b>155.550,00</b>

**Despesa PPA: 1428 - 7 . 6004 . 12 . 366 . 180 . 2.85 . 0 . 319092**

### Estrutura Organizacional

Unidade gestora: 7 - Fundo Municipal de Educação de Salgueiro  
Órgão orçamentário: 6000 - SECRETARIA DE EDUCAÇÃO  
Unidade orçamentária: 6004 - FUNDO DE MANUTENÇÃO E DESENVOLVIMENTO DA EDUCAÇÃO BÁSICA VAL. DO PROFIS. MAGISTÉRIO - FUNDEB

### Classificação Funcional

Função: 12 - Educação  
Subfunção: 366 - Educação de Jovens e Adultos

### Estrutura Programática

Programa: 180 - ERRADICAÇÃO DO ANALFABESTIMO  
Ação: 85 - MANUTENÇÃO DO DESENVOLV. DO ENSINO - EJA FUNDEB (60%)

Subação:

### Natureza da Despesa

Categoria econômica: 3 - Despesas Correntes  
Grupo de despesa: 1 - Pessoal e Encargos Sociais  
Modalidade de aplicação: 90 - Aplicações Diretas  
Elemento de despesa: 92 - Despesas de Exercícios Anteriores

Fonte de recurso	Valores previstos:	Global	2018	2019	2020	2021	Total
4 - 04 - FUNDEB 60%		0,00	55.000,00	59.675,00	64.000,00	70.000,00	248.675,00
<b>Total:</b>		<b>0,00</b>	<b>55.000,00</b>	<b>59.675,00</b>	<b>64.000,00</b>	<b>70.000,00</b>	<b>248.675,00</b>

**Despesa PPA: 1429 - 7 . 6004 . 12 . 366 . 180 . 2.85 . 0 . 319113**

### Estrutura Organizacional

Unidade gestora: 7 - Fundo Municipal de Educação de Salgueiro  
Órgão orçamentário: 6000 - SECRETARIA DE EDUCAÇÃO  
Unidade orçamentária: 6004 - FUNDO DE MANUTENÇÃO E DESENVOLVIMENTO DA EDUCAÇÃO BÁSICA VAL. DO PROFIS. MAGISTÉRIO - FUNDEB

### Classificação Funcional

Função: 12 - Educação  
Subfunção: 366 - Educação de Jovens e Adultos

### Estrutura Programática

Programa: 180 - ERRADICAÇÃO DO ANALFABESTIMO  
Ação: 85 - MANUTENÇÃO DO DESENVOLV. DO ENSINO - EJA FUNDEB (60%)

Subação:

### Natureza da Despesa

Categoria econômica: 3 - Despesas Correntes  
Grupo de despesa: 1 - Pessoal e Encargos Sociais  
Modalidade de aplicação: 91 - Aplicação Direta Decorrente de Operação entre Órgãos, Fundos e Entidades Integrantes dos Orçamentos Fiscal e da Seguridade Social  
Elemento de despesa: 13 - Obrigações Patronais

Fonte de recurso	Valores previstos:	Global	2018	2019	2020	2021	Total
4 - 04 - FUNDEB 60%		0,00	92.000,00	99.820,00	108.000,00	240.000,00	539.820,00
<b>Total:</b>		<b>0,00</b>	<b>92.000,00</b>	<b>99.820,00</b>	<b>108.000,00</b>	<b>240.000,00</b>	<b>539.820,00</b>

**Ação: 1.174 AQUISIÇÃO DE MÓVEIS, EQUIPAMENTOS E OUTROS MATERIAIS PERMANENTES**

Tipo: 1 - Projetos

Objetivo: AQUISIÇÃO DE MÓVEIS, EQUIPAMENTOS E OUTROS MATERIAIS PERMANENTES

Produto: .

Sigla:

**Indicador (unidade de medida):** 37 - Programa de Apoio às Políticas Públicas e Áreas Especiais não é mensurado por indicador (4 - Não Aplica-se, NA, NA)

Método de cálculo: Não Aplica-se.

Método de avaliação: Não Aplica-se.

# Prefeitura Municipal de Salgueiro

RUA JOAQUIM SAMPAIO, 279 - N S DAS GRAÇAS - 56.000-000 - Salgueiro/ PE  
CNPJ: 11.361.243/0001-71

Usuário: Rostand

Chave de Autenticação

1716-3162-081

Página

493 / 918

## Despesa PPA por Programa e Ação

**Despesa PPA:** 1421 - 7 . 6002 . 12 . 366 . 180 . 1.174 . 0 . 449052

### Estrutura Organizacional

Unidade gestora: 7 - Fundo Municipal de Educação de Salgueiro

Órgão orçamentário: 6000 - SECRETARIA DE EDUCAÇÃO

Unidade orçamentária: 6002 - FUNDO MUNICIPAL DE EDUCAÇÃO

### Classificação Funcional

Função: 12 - Educação

Subfunção: 366 - Educação de Jovens e Adultos

### Estrutura Programática

Programa: 180 - ERRADICAÇÃO DO ANALFABESTIMO

Ação: 174 - AQUISIÇÃO DE MÓVEIS, EQUIPAMENTOS E OUTROS MATERIAIS PERMANENTES

Subação:

### Natureza da Despesa

Categoria econômica: 4 - Despesas de Capital

Grupo de despesa: 4 - Investimentos

Modalidade de aplicação: 90 - Aplicações Diretas

Elemento de despesa: 52 - Equipamentos e Material Permanente

Fonte de recurso	Valores previstos:	Global	2018	2019	2020	2021	Total
2 - 02 - Impostos e Transferências MDE		0,00	10.000,00	10.000,00	10.000,00	10.000,00	40.000,00
<b>Total:</b>		<b>0,00</b>	<b>10.000,00</b>	<b>10.000,00</b>	<b>10.000,00</b>	<b>10.000,00</b>	<b>40.000,00</b>

# Prefeitura Municipal de Salgueiro

RUA JOAQUIM SAMPAIO, 279 - N S DAS GRAÇAS - 56.000-000 - Salgueiro/ PE  
CNPJ: 11.361.243/0001-71

Usuário: Rostand

Chave de Autenticação

1716-3162-081

Página

494 / 918

## Despesa PPA por Programa e Ação

<b>Programa:</b>	<b>189 - REST. E PRESERV. DO PATRIM. HIST. CULTURAL</b>
<b>Objetivo:</b>	- PROMOVER E APOIAR A CULTURA COM FOCO NA DIVERSIDADE CULTURAL DO POVO - GARNATIR O ACESSO AOS MEIOS DE FRUIÇÃO, PRODUÇÃO E DIFUSÃO CULTURAL
<b>Problema:</b>	ASSEGURAR OS RESULTADOS E O SUCESSO DO CONJUNTO DE AÇÕES GERENCIADAS, TORNAR EFICIENTE E EFICAZES A SUA GESTÃO, SUPERVISÃO, ACOMPANHAMENTO E AVALIAÇÃO DE MODO A MONITORAR O CUMPRIMENTO DAS METAS ESTABELECIDAS.
<b>Justificativa:</b>	ASSEGURAR OS RESULTADOS E O SUCESSO DO CONJUNTO DE AÇÕES GERENCIADAS, TORNAR EFICIENTE E EFICAZES A SUA GESTÃO, SUPERVISÃO, ACOMPANHAMENTO E AVALIAÇÃO DE MODO A MONITORAR O CUMPRIMENTO DAS METAS ESTABELECIDAS.
<b>Público alvo:</b>	POPULAÇÃO EM GERAL
<b>Tipo:</b>	1 - Finalístico
<b>Responsável:</b>	1 - CLEBEL DE SOUZA CORDEIRO
<b>Horizonte temporal:</b>	Contínuo
<b>Fonte de financiamento:</b>	( ) Seguridade Social (X) Fiscal
<b>Macro objetivo:</b>	
<b>Indicador (unidade de medida):</b>	

### **Ação: 1.24 AQUISIÇÃO DE EQUIPAMENTOS PARA BIBLIOTECAS MUNICIPAIS**

**Tipo:** 1 - Projetos  
**Objetivo:** AQUISIÇÃO DE EQUIPAMENTOS PARA BIBLIOTECAS MUNICIPAIS  
**Produto:** .  
**Sigla:**

**Indicador (unidade de medida):** 8 - Bem Adquirido (5 - Bem Adquirido, BA)

Método de cálculo:

Método de avaliação:

**Despesa PPA: 714 - 1. 7002 . 13 . 391 . 189 . 1.24 . 0 . 449052**

#### **Estrutura Organizacional**

**Unidade gestora:** 1 - Prefeitura Municipal de Salgueiro  
**Órgão orçamentário:** 7000 - SECRETARIA DE CULTURA E ESPORTES  
**Unidade orçamentária:** 7002 - DIRETORIA DE DESENVOLVIMENTO DA CULTURA

#### **Classificação Funcional**

**Função:** 13 - Cultura  
**Subfunção:** 391 - Patrimônio Histórico, Artístico e Arqueológico

#### **Estrutura Programática**

**Programa:** 189 - REST. E PRESERV. DO PATRIM. HIST. CULTURAL  
**Ação:** 24 - AQUISIÇÃO DE EQUIPAMENTOS PARA BIBLIOTECAS MUNICIPAIS

**Subação:**

#### **Natureza da Despesa**

**Categoria econômica:** 4 - Despesas de Capital  
**Grupo de despesa:** 4 - Investimentos  
**Modalidade de aplicação:** 90 - Aplicações Diretas  
**Elemento de despesa:** 52 - Equipamentos e Material Permanente

<b>Fonte de recurso</b>	<b>Valores previstos:</b>	<b>Global</b>	<b>2018</b>	<b>2019</b>	<b>2020</b>	<b>2021</b>	<b>Total</b>
1 - 01 - Recursos Próprios		0,00	6.000,00	6.000,00	6.000,00	6.000,00	24.000,00
<b>Total:</b>		<b>0,00</b>	<b>6.000,00</b>	<b>6.000,00</b>	<b>6.000,00</b>	<b>6.000,00</b>	<b>24.000,00</b>

### **Ação: 2.90 RESTAURAÇÃO DO ACERVO DO MUSEU LEVINO DE ALENCAR BARROS**

**Tipo:** 2 - Atividades  
**Objetivo:** RESTAURAÇÃO DO ACERVO DO MUSEU LEVINO DE ALENCAR BARROS  
**Produto:** .  
**Sigla:**

**Indicador (unidade de medida):** 41 - Estado de Conservação do Bem Patrimonial (2 - Outros, OUT)

Método de cálculo:

Método de avaliação:

# Prefeitura Municipal de Salgueiro

RUA JOAQUIM SAMPAIO, 279 - N S DAS GRAÇAS - 56.000-000 - Salgueiro/ PE  
CNPJ: 11.361.243/0001-71

Usuário: Rostand	Chave de Autenticação 1716-3162-081	Página 495 / 918
------------------	--	---------------------

## Despesa PPA por Programa e Ação

**Despesa PPA:** 675 - 1 . 7002 . 13 . 391 . 189 . 2.90 . 0 . 339030

**Estrutura Organizacional**

Unidade gestora: 1 - Prefeitura Municipal de Salgueiro  
Órgão orçamentário: 7000 - SECRETARIA DE CULTURA E ESPORTES  
Unidade orçamentária: 7002 - DIRETORIA DE DESENVOLVIMENTO DA CULTURA

**Classificação Funcional**

Função: 13 - Cultura  
Subfunção: 391 - Patrimônio Histórico, Artístico e Arqueológico

**Estrutura Programática**

Programa: 189 - REST. E PRESERV. DO PATRIM. HIST. CULTURAL  
Ação: 90 - RESTAURAÇÃO DO ACERVO DO MUSEU LEVINO DE ALENCAR BARROS  
Subação:

**Natureza da Despesa**

Categoria econômica: 3 - Despesas Correntes  
Grupo de despesa: 3 - Outras Despesas Correntes  
Modalidade de aplicação: 90 - Aplicações Diretas  
Elemento de despesa: 30 - Material de Consumo

Fonte de recurso	Valores previstos:	Global	2018	2019	2020	2021	Total
1 - 01 - Recursos Próprios		0,00	3.000,00	3.255,00	3.531,68	3.831,87	13.618,55
<b>Total:</b>		<b>0,00</b>	<b>3.000,00</b>	<b>3.255,00</b>	<b>3.531,68</b>	<b>3.831,87</b>	<b>13.618,55</b>

**Despesa PPA:** 676 - 1 . 7002 . 13 . 391 . 189 . 2.90 . 0 . 339036

**Estrutura Organizacional**

Unidade gestora: 1 - Prefeitura Municipal de Salgueiro  
Órgão orçamentário: 7000 - SECRETARIA DE CULTURA E ESPORTES  
Unidade orçamentária: 7002 - DIRETORIA DE DESENVOLVIMENTO DA CULTURA

**Classificação Funcional**

Função: 13 - Cultura  
Subfunção: 391 - Patrimônio Histórico, Artístico e Arqueológico

**Estrutura Programática**

Programa: 189 - REST. E PRESERV. DO PATRIM. HIST. CULTURAL  
Ação: 90 - RESTAURAÇÃO DO ACERVO DO MUSEU LEVINO DE ALENCAR BARROS  
Subação:

**Natureza da Despesa**

Categoria econômica: 3 - Despesas Correntes  
Grupo de despesa: 3 - Outras Despesas Correntes  
Modalidade de aplicação: 90 - Aplicações Diretas  
Elemento de despesa: 36 - Outros Serviços de Terceiros – Pessoa Física

Fonte de recurso	Valores previstos:	Global	2018	2019	2020	2021	Total
1 - 01 - Recursos Próprios		0,00	6.000,00	7.288,10	7.063,35	7.663,73	28.015,18
<b>Total:</b>		<b>0,00</b>	<b>6.000,00</b>	<b>7.288,10</b>	<b>7.063,35</b>	<b>7.663,73</b>	<b>28.015,18</b>

**Despesa PPA:** 677 - 1 . 7002 . 13 . 391 . 189 . 2.90 . 0 . 339039

**Estrutura Organizacional**

Unidade gestora: 1 - Prefeitura Municipal de Salgueiro  
Órgão orçamentário: 7000 - SECRETARIA DE CULTURA E ESPORTES  
Unidade orçamentária: 7002 - DIRETORIA DE DESENVOLVIMENTO DA CULTURA

**Classificação Funcional**

Função: 13 - Cultura  
Subfunção: 391 - Patrimônio Histórico, Artístico e Arqueológico

**Estrutura Programática**

Programa: 189 - REST. E PRESERV. DO PATRIM. HIST. CULTURAL  
Ação: 90 - RESTAURAÇÃO DO ACERVO DO MUSEU LEVINO DE ALENCAR BARROS  
Subação:

**Natureza da Despesa**

Categoria econômica: 3 - Despesas Correntes  
Grupo de despesa: 3 - Outras Despesas Correntes  
Modalidade de aplicação: 90 - Aplicações Diretas  
Elemento de despesa: 39 - Outros Serviços de Terceiros – Pessoa Jurídica

Fonte de recurso	Valores previstos:	Global	2018	2019	2020	2021	Total
1 - 01 - Recursos Próprios		0,00	3.000,00	3.255,00	3.531,68	3.831,87	13.618,55
<b>Total:</b>		<b>0,00</b>	<b>3.000,00</b>	<b>3.255,00</b>	<b>3.531,68</b>	<b>3.831,87</b>	<b>13.618,55</b>

# Prefeitura Municipal de Salgueiro

RUA JOAQUIM SAMPAIO, 279 - N S DAS GRAÇAS - 56.000-000 - Salgueiro/ PE  
CNPJ: 11.361.243/0001-71

Usuário: Rostand

Chave de Autenticação

1716-3162-081

Página

496 / 918

## Despesa PPA por Programa e Ação

**Ação:** 1.159 AQUISIÇÃO DE MÓVEIS, EQUIPAMENTOS E OUTROS MATERIAIS PERMANENTES

**Tipo:** 1 - Projetos

**Objetivo:** AQUISIÇÃO DE MÓVEIS, EQUIPAMENTOS E OUTROS MATERIAIS PERMANENTES

**Produto:** .

**Sigla:**

**Indicador (unidade de medida):** 37 - Programa de Apoio às Políticas Públicas e Áreas Especiais não é mensurado por indicador (4 - Não Aplica-se, NA, NA)

**Método de cálculo:** Não Aplica-se.

**Método de avaliação:** Não Aplica-se.

**Despesa PPA:** 678 - 1 . 7002 . 13 . 391 . 189 . 1.159 . 0 . 449052

### Estrutura Organizacional

Unidade gestora: 1 - Prefeitura Municipal de Salgueiro

Órgão orçamentário: 7000 - SECRETARIA DE CULTURA E ESPORTES

Unidade orçamentária: 7002 - DIRETORIA DE DESENVOLVIMENTO DA CULTURA

### Classificação Funcional

Função: 13 - Cultura

Subfunção: 391 - Patrimônio Histórico, Artístico e Arqueológico

### Estrutura Programática

Programa: 189 - REST. E PRESERV. DO PATRIM. HIST. CULTURAL

Ação: 159 - AQUISIÇÃO DE MÓVEIS, EQUIPAMENTOS E OUTROS MATERIAIS PERMANENTES

Subação:

### Natureza da Despesa

Categoria econômica: 4 - Despesas de Capital

Grupo de despesa: 4 - Investimentos

Modalidade de aplicação: 90 - Aplicações Diretas

Elemento de despesa: 52 - Equipamentos e Material Permanente

Fonte de recurso	Valores previstos:	Global	2018	2019	2020	2021	Total
------------------	--------------------	--------	------	------	------	------	-------

**Total:**

# Prefeitura Municipal de Salgueiro

RUA JOAQUIM SAMPAIO, 279 - N S DAS GRAÇAS - 56.000-000 - Salgueiro/ PE  
CNPJ: 11.361.243/0001-71

Usuário: Rostand

Chave de Autenticação  
1716-3162-081

Página  
497 / 918

## Despesa PPA por Programa e Ação

**Programa:** 190 - PRESERV. E DIVULG. MEMÓRIA HIST. CULTURAL  
**Objetivo:** PROMOVER A PRESERVAÇÃO DO PATRIMÔNIO E DA VIABILIDADE A MEMÓRIA HISTÓRICA E CULTURAL DO MUNICÍPIO DO SALGUEIRO.  
**Problema:** PROMOVER A PRESERVAÇÃO DO PATRIMÔNIO E DA VIABILIDADE A MEMÓRIA HISTÓRICA E CULTURAL DO MUNICÍPIO DO SALGUEIRO.  
**Justificativa:** ASSEGURAR OS RESULTADOS E O SUCESSO DO CONJUNTO DE AÇÕES GERENCIADAS, TORNAR EFICIENTE E EFICAZES A SUA GESTÃO, SUPERVISÃO, ACOMPANHAMENTO E AVALIAÇÃO DE MODO A MONITORAR O CUMPRIMENTO DAS METAS ESTABELECIDAS.  
**Público alvo:** POPULAÇÃO EM GERAL  
**Tipo:** 1 - Finalístico  
**Responsável:** 1 - CLEBEL DE SOUZA CORDEIRO  
**Horizonte temporal:** Contínuo  
**Fonte de financiamento:** ( ) Seguridade Social (X) Fiscal  
**Macro objetivo:**

**Indicador (unidade de medida):**

**Ação:** 1.23 AQUISIÇÃO DE ACERVO BIBLIOGRÁFICO E LITERÁRIO PARA BIBLIOTECA

**Tipo:** 1 - Projetos

**Objetivo:** AQUISIÇÃO DE ACERVO BIBLIOGRÁFICO E LITERÁRIO PARA BIBLIOTECA

**Produto:** .

**Sigla:**

**Indicador (unidade de medida):** 8 - Bem Adquirido (5 - Bem Adquirido, BA)

Método de cálculo:

Método de avaliação:

**Despesa PPA:** 713 - 1 . 7002 . 13 . 392 . 190 . 1.23 . 0 . 449052

**Estrutura Organizacional**

Unidade gestora:

1 - Prefeitura Municipal de Salgueiro

Órgão orçamentário:

7000 - SECRETARIA DE CULTURA E ESPORTES

Unidade orçamentária:

7002 - DIRETORIA DE DESENVOLVIMENTO DA CULTURA

**Classificação Funcional**

Função:

13 - Cultura

Subfunção:

392 - Difusão Cultural

**Estrutura Programática**

Programa:

190 - PRESERV. E DIVULG. MEMÓRIA HIST. CULTURAL

Ação:

23 - AQUISIÇÃO DE ACERVO BIBLIOGRÁFICO E LITERÁRIO PARA BIBLIOTECA

Subação:

**Natureza da Despesa**

Categoria econômica:

4 - Despesas de Capital

Grupo de despesa:

4 - Investimentos

Modalidade de aplicação:

90 - Aplicações Diretas

Elemento de despesa:

52 - Equipamentos e Material Permanente

Fonte de recurso	Valores previstos:	Global	2018	2019	2020	2021	Total
1 - 01 - Recursos Próprios		0,00	3.000,00	3.255,00	3.531,68	3.831,87	13.618,55
<b>Total:</b>		<b>0,00</b>	<b>3.000,00</b>	<b>3.255,00</b>	<b>3.531,68</b>	<b>3.831,87</b>	<b>13.618,55</b>

**Ação:** 1.24 AQUISIÇÃO DE EQUIPAMENTOS PARA BIBLIOTECAS MUNICIPAIS

**Tipo:** 1 - Projetos

**Objetivo:** AQUISIÇÃO DE EQUIPAMENTOS PARA BIBLIOTECAS MUNICIPAIS

**Produto:** .

**Sigla:**

**Indicador (unidade de medida):** 8 - Bem Adquirido (5 - Bem Adquirido, BA)

Método de cálculo:

Método de avaliação:

**Despesa PPA:** 1779 - 1 . 7002 . 13 . 392 . 190 . 1.24 . 0 . 449052

**Estrutura Organizacional**

Unidade gestora:

1 - Prefeitura Municipal de Salgueiro

Órgão orçamentário:

7000 - SECRETARIA DE CULTURA E ESPORTES

Unidade orçamentária:

7002 - DIRETORIA DE DESENVOLVIMENTO DA CULTURA

# Prefeitura Municipal de Salgueiro

RUA JOAQUIM SAMPAIO, 279 - N S DAS GRAÇAS - 56.000-000 - Salgueiro/ PE  
CNPJ: 11.361.243/0001-71

Usuário: Rostand

Chave de Autenticação  
1716-3162-081

Página  
498 / 918

## Despesa PPA por Programa e Ação

### Classificação Funcional

Função: 13 - Cultura  
Subfunção: 392 - Difusão Cultural

### Estrutura Programática

Programa: 190 - PRESERV. E DIVULG. MEMÓRIA HIST. CULTURAL  
Ação: 24 - AQUISIÇÃO DE EQUIPAMENTOS PARA BIBLIOTECAS MUNICIPAIS  
Subação:

### Natureza da Despesa

Categoria econômica: 4 - Despesas de Capital  
Grupo de despesa: 4 - Investimentos  
Modalidade de aplicação: 90 - Aplicações Diretas  
Elemento de despesa: 52 - Equipamentos e Material Permanente

Fonte de recurso	Valores previstos:	Global	2018	2019	2020	2021	Total
1 - 01 - Recursos Próprios		0,00	7.000,00	7.340,00	7.708,88	7.709,12	29.758,00

**Total:** **0,00** **7.000,00** **7.340,00** **7.708,88** **7.709,12** **29.758,00**

### Ação: 1.37 RECUPERAÇÃO, MANUTENÇÃO E ADEQUAÇÃO DA CASA DA CULTURA

Tipo: 1 - Projetos

Objetivo: RECUPERAÇÃO, MANUTENÇÃO E ADEQUAÇÃO DA CASA DA CULTURA

Produto: .

Sigla:

Indicador (unidade de medida): 41 - Estado de Conservação do Bem Patrimonial (2 - Outros, OUT)

Método de cálculo:

Método de avaliação:

**Despesa PPA: 1388 - 1 . 31002 . 13 . 392 . 190 . 1.37 . 0 . 449051**

### Estrutura Organizacional

Unidade gestora: 1 - Prefeitura Municipal de Salgueiro  
Órgão orçamentário: 31000 - SECRETARIA DE DESENVOLVIMENTO URBANO E OBRAS  
Unidade orçamentária: 31002 - DIRETORIA DE OBRAS PÚBLICAS

### Classificação Funcional

Função: 13 - Cultura  
Subfunção: 392 - Difusão Cultural

### Estrutura Programática

Programa: 190 - PRESERV. E DIVULG. MEMÓRIA HIST. CULTURAL  
Ação: 37 - RECUPERAÇÃO, MANUTENÇÃO E ADEQUAÇÃO DA CASA DA CULTURA  
Subação:

### Natureza da Despesa

Categoria econômica: 4 - Despesas de Capital  
Grupo de despesa: 4 - Investimentos  
Modalidade de aplicação: 90 - Aplicações Diretas  
Elemento de despesa: 51 - Obras e Instalações

Fonte de recurso	Valores previstos:	Global	2018	2019	2020	2021	Total
1 - 01 - Recursos Próprios		0,00	10.000,00	10.000,00	10.000,00	10.000,00	40.000,00

**Total:** **0,00** **10.000,00** **10.000,00** **10.000,00** **10.000,00** **10.000,00** **40.000,00**

### Ação: 2.91 MANUTENÇÃO DAS ATIVIDADES DO MUSEU LEVINO NUNES DE ALENCAR

Tipo: 2 - Atividades

Objetivo: MANUTENÇÃO DAS ATIVIDADES DO MUSEU LEVINO NUNES DE ALENCAR

Produto: .

Sigla:

Indicador (unidade de medida): 37 - Programa de Apoio às Políticas Públicas e Áreas Especiais não é mensurado por indicador (4 - Não Aplica-se, NA, NA)

Método de cálculo: Não Aplica-se.

Método de avaliação: Não Aplica-se.

**Despesa PPA: 679 - 1 . 7002 . 13 . 391 . 190 . 2.91 . 0 . 319004**

### Estrutura Organizacional

Unidade gestora: 1 - Prefeitura Municipal de Salgueiro  
Órgão orçamentário: 7000 - SECRETARIA DE CULTURA E ESPORTES  
Unidade orçamentária: 7002 - DIRETORIA DE DESENVOLVIMENTO DA CULTURA

# Prefeitura Municipal de Salgueiro

RUA JOAQUIM SAMPAIO, 279 - N S DAS GRAÇAS - 56.000-000 - Salgueiro/ PE  
CNPJ: 11.361.243/0001-71

Usuário: Rostand	Chave de Autenticação 1716-3162-081	Página 499 / 918
------------------	--	---------------------

## Despesa PPA por Programa e Ação

### Classificação Funcional

Função: 13 - Cultura  
Subfunção: 391 - Patrimônio Histórico, Artístico e Arqueológico  
**Estrutura Programática**  
Programa: 190 - PRESERV. E DIVULG. MEMÓRIA HIST. CULTURAL  
Ação: 91 - MANUTENÇÃO DAS ATIVIDADES DO MUSEU LEVINO NUNES DE ALENCAR  
Subação:  
**Natureza da Despesa**  
Categoria econômica: 3 - Despesas Correntes  
Grupo de despesa: 1 - Pessoal e Encargos Sociais  
Modalidade de aplicação: 90 - Aplicações Diretas  
Elemento de despesa: 4 - Contratação por Tempo Determinado

Fonte de recurso	Valores previstos:	Global	2018	2019	2020	2021	Total
1 - 01 - Recursos Próprios		0,00	5.000,00	5.425,00	5.886,12	6.386,44	22.697,56

**Total:** **0,00** **5.000,00** **5.425,00** **5.886,12** **6.386,44** **22.697,56**

**Despesa PPA:** **680 - 1 . 7002 . 13 . 391 . 190 . 2.91 . 0 . 319005**

### Estrutura Organizacional

Unidade gestora: 1 - Prefeitura Municipal de Salgueiro  
Órgão orçamentário: 7000 - SECRETARIA DE CULTURA E ESPORTES  
Unidade orçamentária: 7002 - DIRETORIA DE DESENVOLVIMENTO DA CULTURA

### Classificação Funcional

Função: 13 - Cultura  
Subfunção: 391 - Patrimônio Histórico, Artístico e Arqueológico  
**Estrutura Programática**  
Programa: 190 - PRESERV. E DIVULG. MEMÓRIA HIST. CULTURAL  
Ação: 91 - MANUTENÇÃO DAS ATIVIDADES DO MUSEU LEVINO NUNES DE ALENCAR  
Subação:  
**Natureza da Despesa**  
Categoria econômica: 3 - Despesas Correntes  
Grupo de despesa: 1 - Pessoal e Encargos Sociais  
Modalidade de aplicação: 90 - Aplicações Diretas  
Elemento de despesa: 5 - Outros Benefícios Previdenciários do servidor ou do militar

Fonte de recurso	Valores previstos:	Global	2018	2019	2020	2021	Total
1 - 01 - Recursos Próprios		0,00	1.000,00	1.085,00	1.177,22	1.277,28	4.539,50

**Total:** **0,00** **1.000,00** **1.085,00** **1.177,22** **1.277,28** **4.539,50**

**Despesa PPA:** **681 - 1 . 7002 . 13 . 391 . 190 . 2.91 . 0 . 319011**

### Estrutura Organizacional

Unidade gestora: 1 - Prefeitura Municipal de Salgueiro  
Órgão orçamentário: 7000 - SECRETARIA DE CULTURA E ESPORTES  
Unidade orçamentária: 7002 - DIRETORIA DE DESENVOLVIMENTO DA CULTURA

### Classificação Funcional

Função: 13 - Cultura  
Subfunção: 391 - Patrimônio Histórico, Artístico e Arqueológico  
**Estrutura Programática**  
Programa: 190 - PRESERV. E DIVULG. MEMÓRIA HIST. CULTURAL  
Ação: 91 - MANUTENÇÃO DAS ATIVIDADES DO MUSEU LEVINO NUNES DE ALENCAR  
Subação:  
**Natureza da Despesa**  
Categoria econômica: 3 - Despesas Correntes  
Grupo de despesa: 1 - Pessoal e Encargos Sociais  
Modalidade de aplicação: 90 - Aplicações Diretas  
Elemento de despesa: 11 - Vencimentos e Vantagens Fixas – Pessoal Civil

Fonte de recurso	Valores previstos:	Global	2018	2019	2020	2021	Total
1 - 01 - Recursos Próprios		0,00	5.000,00	5.425,00	5.886,12	6.386,44	22.697,56

**Total:** **0,00** **5.000,00** **5.425,00** **5.886,12** **6.386,44** **22.697,56**

**Despesa PPA:** **682 - 1 . 7002 . 13 . 391 . 190 . 2.91 . 0 . 319016**

### Estrutura Organizacional

Unidade gestora: 1 - Prefeitura Municipal de Salgueiro  
Órgão orçamentário: 7000 - SECRETARIA DE CULTURA E ESPORTES  
Unidade orçamentária: 7002 - DIRETORIA DE DESENVOLVIMENTO DA CULTURA

### Classificação Funcional

Função: 13 - Cultura  
Subfunção: 391 - Patrimônio Histórico, Artístico e Arqueológico



# Prefeitura Municipal de Salgueiro

RUA JOAQUIM SAMPAIO, 279 - N S DAS GRAÇAS - 56.000-000 - Salgueiro/ PE  
CNPJ: 11.361.243/0001-71

Usuário: Rostand

Chave de Autenticação  
1716-3162-081

Página  
500 / 918

## Despesa PPA por Programa e Ação

### Estrutura Programática

Programa: 190 - PRESERV. E DIVULG. MEMÓRIA HIST. CULTURAL  
Ação: 91 - MANUTENÇÃO DAS ATIVIDADES DO MUSEU LEVINO NUNES DE ALENCAR  
Subação:

### Natureza da Despesa

Categoria econômica: 3 - Despesas Correntes  
Grupo de despesa: 1 - Pessoal e Encargos Sociais  
Modalidade de aplicação: 90 - Aplicações Diretas  
Elemento de despesa: 16 - Outras Despesas Variáveis – Pessoal Civil

Fonte de recurso	Valores previstos:	Global	2018	2019	2020	2021	Total
1 - 01 - Recursos Próprios		0,00	5.000,00	5.425,00	5.886,12	6.386,44	22.697,56
<b>Total:</b>		<b>0,00</b>	<b>5.000,00</b>	<b>5.425,00</b>	<b>5.886,12</b>	<b>6.386,44</b>	<b>22.697,56</b>

**Despesa PPA: 683 - 1. 7002 . 13 . 391 . 190 . 2.91 . 0 . 339014**

### Estrutura Organizacional

Unidade gestora: 1 - Prefeitura Municipal de Salgueiro  
Órgão orçamentário: 7000 - SECRETARIA DE CULTURA E ESPORTES  
Unidade orçamentária: 7002 - DIRETORIA DE DESENVOLVIMENTO DA CULTURA

### Classificação Funcional

Função: 13 - Cultura  
Subfunção: 391 - Patrimônio Histórico, Artístico e Arqueológico

### Estrutura Programática

Programa: 190 - PRESERV. E DIVULG. MEMÓRIA HIST. CULTURAL  
Ação: 91 - MANUTENÇÃO DAS ATIVIDADES DO MUSEU LEVINO NUNES DE ALENCAR  
Subação:

### Natureza da Despesa

Categoria econômica: 3 - Despesas Correntes  
Grupo de despesa: 3 - Outras Despesas Correntes  
Modalidade de aplicação: 90 - Aplicações Diretas  
Elemento de despesa: 14 - Diárias – Civil

Fonte de recurso	Valores previstos:	Global	2018	2019	2020	2021	Total
1 - 01 - Recursos Próprios		0,00	2.000,00	2.170,00	2.354,45	2.554,58	9.079,03
<b>Total:</b>		<b>0,00</b>	<b>2.000,00</b>	<b>2.170,00</b>	<b>2.354,45</b>	<b>2.554,58</b>	<b>9.079,03</b>

**Despesa PPA: 684 - 1. 7002 . 13 . 391 . 190 . 2.91 . 0 . 339030**

### Estrutura Organizacional

Unidade gestora: 1 - Prefeitura Municipal de Salgueiro  
Órgão orçamentário: 7000 - SECRETARIA DE CULTURA E ESPORTES  
Unidade orçamentária: 7002 - DIRETORIA DE DESENVOLVIMENTO DA CULTURA

### Classificação Funcional

Função: 13 - Cultura  
Subfunção: 391 - Patrimônio Histórico, Artístico e Arqueológico

### Estrutura Programática

Programa: 190 - PRESERV. E DIVULG. MEMÓRIA HIST. CULTURAL  
Ação: 91 - MANUTENÇÃO DAS ATIVIDADES DO MUSEU LEVINO NUNES DE ALENCAR  
Subação:

### Natureza da Despesa

Categoria econômica: 3 - Despesas Correntes  
Grupo de despesa: 3 - Outras Despesas Correntes  
Modalidade de aplicação: 90 - Aplicações Diretas  
Elemento de despesa: 30 - Material de Consumo

Fonte de recurso	Valores previstos:	Global	2018	2019	2020	2021	Total
1 - 01 - Recursos Próprios		0,00	5.000,00	5.425,00	5.886,12	6.386,44	22.697,56
<b>Total:</b>		<b>0,00</b>	<b>5.000,00</b>	<b>5.425,00</b>	<b>5.886,12</b>	<b>6.386,44</b>	<b>22.697,56</b>

**Despesa PPA: 685 - 1. 7002 . 13 . 391 . 190 . 2.91 . 0 . 339033**

### Estrutura Organizacional

Unidade gestora: 1 - Prefeitura Municipal de Salgueiro  
Órgão orçamentário: 7000 - SECRETARIA DE CULTURA E ESPORTES  
Unidade orçamentária: 7002 - DIRETORIA DE DESENVOLVIMENTO DA CULTURA

### Classificação Funcional

Função: 13 - Cultura  
Subfunção: 391 - Patrimônio Histórico, Artístico e Arqueológico

# Prefeitura Municipal de Salgueiro

RUA JOAQUIM SAMPAIO, 279 - N S DAS GRAÇAS - 56.000-000 - Salgueiro/ PE  
CNPJ: 11.361.243/0001-71

Usuário: Rostand	Chave de Autenticação 1716-3162-081	Página 501 / 918
------------------	--	---------------------

## Despesa PPA por Programa e Ação

### Estrutura Programática

Programa: 190 - PRESERV. E DIVULG. MEMÓRIA HIST. CULTURAL  
Ação: 91 - MANUTENÇÃO DAS ATIVIDADES DO MUSEU LEVINO NUNES DE ALENCAR  
Subação:

### Natureza da Despesa

Categoria econômica: 3 - Despesas Correntes  
Grupo de despesa: 3 - Outras Despesas Correntes  
Modalidade de aplicação: 90 - Aplicações Diretas  
Elemento de despesa: 33 - Passagens e Despesas com Locomoção

Fonte de recurso	Valores previstos:	Global	2018	2019	2020	2021	Total
1 - 01 - Recursos Próprios		0,00	3.000,00	3.254,40	3.531,26	5.845,87	15.631,53

**Total:** **0,00** **3.000,00** **3.254,40** **3.531,26** **5.845,87** **15.631,53**

**Despesa PPA: 686 - 1. 7002 . 13 . 391 . 190 . 2.91 . 0 . 339035**

### Estrutura Organizacional

Unidade gestora: 1 - Prefeitura Municipal de Salgueiro  
Órgão orçamentário: 7000 - SECRETARIA DE CULTURA E ESPORTES  
Unidade orçamentária: 7002 - DIRETORIA DE DESENVOLVIMENTO DA CULTURA

### Classificação Funcional

Função: 13 - Cultura  
Subfunção: 391 - Patrimônio Histórico, Artístico e Arqueológico

### Estrutura Programática

Programa: 190 - PRESERV. E DIVULG. MEMÓRIA HIST. CULTURAL  
Ação: 91 - MANUTENÇÃO DAS ATIVIDADES DO MUSEU LEVINO NUNES DE ALENCAR  
Subação:

### Natureza da Despesa

Categoria econômica: 3 - Despesas Correntes  
Grupo de despesa: 3 - Outras Despesas Correntes  
Modalidade de aplicação: 90 - Aplicações Diretas  
Elemento de despesa: 35 - Serviços de Consultoria

Fonte de recurso	Valores previstos:	Global	2018	2019	2020	2021	Total
1 - 01 - Recursos Próprios		0,00	2.000,00	2.170,00	2.354,45	2.554,58	9.079,03

**Total:** **0,00** **2.000,00** **2.170,00** **2.354,45** **2.554,58** **9.079,03**

**Despesa PPA: 687 - 1. 7002 . 13 . 391 . 190 . 2.91 . 0 . 339036**

### Estrutura Organizacional

Unidade gestora: 1 - Prefeitura Municipal de Salgueiro  
Órgão orçamentário: 7000 - SECRETARIA DE CULTURA E ESPORTES  
Unidade orçamentária: 7002 - DIRETORIA DE DESENVOLVIMENTO DA CULTURA

### Classificação Funcional

Função: 13 - Cultura  
Subfunção: 391 - Patrimônio Histórico, Artístico e Arqueológico

### Estrutura Programática

Programa: 190 - PRESERV. E DIVULG. MEMÓRIA HIST. CULTURAL  
Ação: 91 - MANUTENÇÃO DAS ATIVIDADES DO MUSEU LEVINO NUNES DE ALENCAR  
Subação:

### Natureza da Despesa

Categoria econômica: 3 - Despesas Correntes  
Grupo de despesa: 3 - Outras Despesas Correntes  
Modalidade de aplicação: 90 - Aplicações Diretas  
Elemento de despesa: 36 - Outros Serviços de Terceiros – Pessoa Física

Fonte de recurso	Valores previstos:	Global	2018	2019	2020	2021	Total
1 - 01 - Recursos Próprios		0,00	33.000,00	35.805,00	38.848,42	42.150,54	149.803,96

**Total:** **0,00** **33.000,00** **35.805,00** **38.848,42** **42.150,54** **149.803,96**

**Despesa PPA: 688 - 1. 7002 . 13 . 391 . 190 . 2.91 . 0 . 339039**

### Estrutura Organizacional

Unidade gestora: 1 - Prefeitura Municipal de Salgueiro  
Órgão orçamentário: 7000 - SECRETARIA DE CULTURA E ESPORTES  
Unidade orçamentária: 7002 - DIRETORIA DE DESENVOLVIMENTO DA CULTURA

### Classificação Funcional

Função: 13 - Cultura  
Subfunção: 391 - Patrimônio Histórico, Artístico e Arqueológico

# Prefeitura Municipal de Salgueiro

RUA JOAQUIM SAMPAIO, 279 - N S DAS GRAÇAS - 56.000-000 - Salgueiro/ PE  
CNPJ: 11.361.243/0001-71

Usuário: Rostand	Chave de Autenticação 1716-3162-081	Página 502 / 918
------------------	--	---------------------

## Despesa PPA por Programa e Ação

### Estrutura Programática

Programa: 190 - PRESERV. E DIVULG. MEMÓRIA HIST. CULTURAL  
Ação: 91 - MANUTENÇÃO DAS ATIVIDADES DO MUSEU LEVINO NUNES DE ALENCAR  
Subação:

### Natureza da Despesa

Categoria econômica: 3 - Despesas Correntes  
Grupo de despesa: 3 - Outras Despesas Correntes  
Modalidade de aplicação: 90 - Aplicações Diretas  
Elemento de despesa: 39 - Outros Serviços de Terceiros – Pessoa Jurídica

Fonte de recurso	Valores previstos:	Global	2018	2019	2020	2021	Total
1 - 01 - Recursos Próprios		0,00	3.000,00	3.255,00	3.531,68	3.831,87	13.618,55
<b>Total:</b>		<b>0,00</b>	<b>3.000,00</b>	<b>3.255,00</b>	<b>3.531,68</b>	<b>3.831,87</b>	<b>13.618,55</b>

### Ação: 2.92 MANUTENÇÃO DAS ATIVIDADES DO MEMORIAL DO COURO

Tipo: 2 - Atividades  
Objetivo: MANUTENÇÃO DAS ATIVIDADES DO MEMORIAL DO COURO  
Produto: .  
Sigla:

**Indicador (unidade de medida):** 37 - Programa de Apoio às Políticas Públicas e Áreas Especiais não é mensurado por indicador (4 - Não Aplica-se, NA, NA)  
Método de cálculo: Não Aplica-se.  
Método de avaliação: Não Aplica-se.

**Despesa PPA: 690 - 1. 7002 . 13 . 391 . 190 . 2.92 . 0 . 319004**

### Estrutura Organizacional

Unidade gestora: 1 - Prefeitura Municipal de Salgueiro  
Órgão orçamentário: 7000 - SECRETARIA DE CULTURA E ESPORTES  
Unidade orçamentária: 7002 - DIRETORIA DE DESENVOLVIMENTO DA CULTURA

### Classificação Funcional

Função: 13 - Cultura  
Subfunção: 391 - Patrimônio Histórico, Artístico e Arqueológico

### Estrutura Programática

Programa: 190 - PRESERV. E DIVULG. MEMÓRIA HIST. CULTURAL  
Ação: 92 - MANUTENÇÃO DAS ATIVIDADES DO MEMORIAL DO COURO  
Subação:

### Natureza da Despesa

Categoria econômica: 3 - Despesas Correntes  
Grupo de despesa: 1 - Pessoal e Encargos Sociais  
Modalidade de aplicação: 90 - Aplicações Diretas  
Elemento de despesa: 4 - Contratação por Tempo Determinado

Fonte de recurso	Valores previstos:	Global	2018	2019	2020	2021	Total
1 - 01 - Recursos Próprios		0,00	7.000,00	7.595,00	8.240,58	8.941,03	31.776,61
<b>Total:</b>		<b>0,00</b>	<b>7.000,00</b>	<b>7.595,00</b>	<b>8.240,58</b>	<b>8.941,03</b>	<b>31.776,61</b>

**Despesa PPA: 691 - 1. 7002 . 13 . 391 . 190 . 2.92 . 0 . 319005**

### Estrutura Organizacional

Unidade gestora: 1 - Prefeitura Municipal de Salgueiro  
Órgão orçamentário: 7000 - SECRETARIA DE CULTURA E ESPORTES  
Unidade orçamentária: 7002 - DIRETORIA DE DESENVOLVIMENTO DA CULTURA

### Classificação Funcional

Função: 13 - Cultura  
Subfunção: 391 - Patrimônio Histórico, Artístico e Arqueológico

### Estrutura Programática

Programa: 190 - PRESERV. E DIVULG. MEMÓRIA HIST. CULTURAL  
Ação: 92 - MANUTENÇÃO DAS ATIVIDADES DO MEMORIAL DO COURO  
Subação:

### Natureza da Despesa

Categoria econômica: 3 - Despesas Correntes  
Grupo de despesa: 1 - Pessoal e Encargos Sociais  
Modalidade de aplicação: 90 - Aplicações Diretas  
Elemento de despesa: 5 - Outros Benefícios Previdenciários do servidor ou do militar

Fonte de recurso	Valores previstos:	Global	2018	2019	2020	2021	Total
1 - 01 - Recursos Próprios		0,00	1.000,00	1.085,00	1.177,22	1.277,28	4.539,50
<b>Total:</b>		<b>0,00</b>	<b>1.000,00</b>	<b>1.085,00</b>	<b>1.177,22</b>	<b>1.277,28</b>	<b>4.539,50</b>

# Prefeitura Municipal de Salgueiro

RUA JOAQUIM SAMPAIO, 279 - N S DAS GRAÇAS - 56.000-000 - Salgueiro/ PE  
CNPJ: 11.361.243/0001-71

Usuário: Rostand	Chave de Autenticação 1716-3162-081	Página 503 / 918
------------------	--	---------------------

## Despesa PPA por Programa e Ação

**Despesa PPA:** 692 - 1 . 7002 . 13 . 391 . 190 . 2.92 . 0 . 319011

**Estrutura Organizacional**

Unidade gestora: 1 - Prefeitura Municipal de Salgueiro  
Órgão orçamentário: 7000 - SECRETARIA DE CULTURA E ESPORTES  
Unidade orçamentária: 7002 - DIRETORIA DE DESENVOLVIMENTO DA CULTURA

**Classificação Funcional**

Função: 13 - Cultura  
Subfunção: 391 - Patrimônio Histórico, Artístico e Arqueológico

**Estrutura Programática**

Programa: 190 - PRESERV. E DIVULG. MEMÓRIA HIST. CULTURAL  
Ação: 92 - MANUTENÇÃO DAS ATIVIDADES DO MEMORIAL DO COURO

**Subação:**

**Natureza da Despesa**

Categoria econômica: 3 - Despesas Correntes  
Grupo de despesa: 1 - Pessoal e Encargos Sociais  
Modalidade de aplicação: 90 - Aplicações Diretas  
Elemento de despesa: 11 - Vencimentos e Vantagens Fixas – Pessoal Civil

**Fonte de recurso**

	Valores previstos:	Global	2018	2019	2020	2021	Total
1 - 01 - Recursos Próprios		0,00	5.000,00	5.425,00	5.886,12	6.386,44	22.697,56

**Total:** 0,00 5.000,00 5.425,00 5.886,12 6.386,44 22.697,56

**Despesa PPA:** 693 - 1 . 7002 . 13 . 391 . 190 . 2.92 . 0 . 319016

**Estrutura Organizacional**

Unidade gestora: 1 - Prefeitura Municipal de Salgueiro  
Órgão orçamentário: 7000 - SECRETARIA DE CULTURA E ESPORTES  
Unidade orçamentária: 7002 - DIRETORIA DE DESENVOLVIMENTO DA CULTURA

**Classificação Funcional**

Função: 13 - Cultura  
Subfunção: 391 - Patrimônio Histórico, Artístico e Arqueológico

**Estrutura Programática**

Programa: 190 - PRESERV. E DIVULG. MEMÓRIA HIST. CULTURAL  
Ação: 92 - MANUTENÇÃO DAS ATIVIDADES DO MEMORIAL DO COURO

**Subação:**

**Natureza da Despesa**

Categoria econômica: 3 - Despesas Correntes  
Grupo de despesa: 1 - Pessoal e Encargos Sociais  
Modalidade de aplicação: 90 - Aplicações Diretas  
Elemento de despesa: 16 - Outras Despesas Variáveis – Pessoal Civil

**Fonte de recurso**

	Valores previstos:	Global	2018	2019	2020	2021	Total
1 - 01 - Recursos Próprios		0,00	4.000,00	4.340,00	4.708,90	5.109,16	18.158,06

**Total:** 0,00 4.000,00 4.340,00 4.708,90 5.109,16 18.158,06

**Despesa PPA:** 694 - 1 . 7002 . 13 . 391 . 190 . 2.92 . 0 . 339014

**Estrutura Organizacional**

Unidade gestora: 1 - Prefeitura Municipal de Salgueiro  
Órgão orçamentário: 7000 - SECRETARIA DE CULTURA E ESPORTES  
Unidade orçamentária: 7002 - DIRETORIA DE DESENVOLVIMENTO DA CULTURA

**Classificação Funcional**

Função: 13 - Cultura  
Subfunção: 391 - Patrimônio Histórico, Artístico e Arqueológico

**Estrutura Programática**

Programa: 190 - PRESERV. E DIVULG. MEMÓRIA HIST. CULTURAL  
Ação: 92 - MANUTENÇÃO DAS ATIVIDADES DO MEMORIAL DO COURO

**Subação:**

**Natureza da Despesa**

Categoria econômica: 3 - Despesas Correntes  
Grupo de despesa: 3 - Outras Despesas Correntes  
Modalidade de aplicação: 90 - Aplicações Diretas  
Elemento de despesa: 14 - Diárias – Civil

**Fonte de recurso**

	Valores previstos:	Global	2018	2019	2020	2021	Total
1 - 01 - Recursos Próprios		0,00	2.000,00	2.170,00	2.354,45	2.554,58	9.079,03

**Total:** 0,00 2.000,00 2.170,00 2.354,45 2.554,58 9.079,03

# Prefeitura Municipal de Salgueiro

RUA JOAQUIM SAMPAIO, 279 - N S DAS GRAÇAS - 56.000-000 - Salgueiro/ PE  
CNPJ: 11.361.243/0001-71

Usuário: Rostand	Chave de Autenticação 1716-3162-081	Página 504 / 918
------------------	--	---------------------

## Despesa PPA por Programa e Ação

**Despesa PPA: 695 - 1 . 7002 . 13 . 391 . 190 . 2.92 . 0 . 339030**

**Estrutura Organizacional**

Unidade gestora: 1 - Prefeitura Municipal de Salgueiro  
Órgão orçamentário: 7000 - SECRETARIA DE CULTURA E ESPORTES  
Unidade orçamentária: 7002 - DIRETORIA DE DESENVOLVIMENTO DA CULTURA

**Classificação Funcional**

Função: 13 - Cultura  
Subfunção: 391 - Patrimônio Histórico, Artístico e Arqueológico

**Estrutura Programática**

Programa: 190 - PRESERV. E DIVULG. MEMÓRIA HIST. CULTURAL  
Ação: 92 - MANUTENÇÃO DAS ATIVIDADES DO MEMORIAL DO COURO

**Subação:**

**Natureza da Despesa**

Categoria econômica: 3 - Despesas Correntes  
Grupo de despesa: 3 - Outras Despesas Correntes  
Modalidade de aplicação: 90 - Aplicações Diretas  
Elemento de despesa: 30 - Material de Consumo

Fonte de recurso	Valores previstos:	Global	2018	2019	2020	2021	Total
1 - 01 - Recursos Próprios		0,00	4.000,00	4.340,00	4.708,90	5.109,16	18.158,06
<b>Total:</b>		<b>0,00</b>	<b>4.000,00</b>	<b>4.340,00</b>	<b>4.708,90</b>	<b>5.109,16</b>	<b>18.158,06</b>

**Despesa PPA: 696 - 1 . 7002 . 13 . 391 . 190 . 2.92 . 0 . 339033**

**Estrutura Organizacional**

Unidade gestora: 1 - Prefeitura Municipal de Salgueiro  
Órgão orçamentário: 7000 - SECRETARIA DE CULTURA E ESPORTES  
Unidade orçamentária: 7002 - DIRETORIA DE DESENVOLVIMENTO DA CULTURA

**Classificação Funcional**

Função: 13 - Cultura  
Subfunção: 391 - Patrimônio Histórico, Artístico e Arqueológico

**Estrutura Programática**

Programa: 190 - PRESERV. E DIVULG. MEMÓRIA HIST. CULTURAL  
Ação: 92 - MANUTENÇÃO DAS ATIVIDADES DO MEMORIAL DO COURO

**Subação:**

**Natureza da Despesa**

Categoria econômica: 3 - Despesas Correntes  
Grupo de despesa: 3 - Outras Despesas Correntes  
Modalidade de aplicação: 90 - Aplicações Diretas  
Elemento de despesa: 33 - Passagens e Despesas com Locomoção

Fonte de recurso	Valores previstos:	Global	2018	2019	2020	2021	Total
1 - 01 - Recursos Próprios		0,00	1.000,00	1.085,00	1.177,22	1.277,28	4.539,50
<b>Total:</b>		<b>0,00</b>	<b>1.000,00</b>	<b>1.085,00</b>	<b>1.177,22</b>	<b>1.277,28</b>	<b>4.539,50</b>

**Despesa PPA: 697 - 1 . 7002 . 13 . 391 . 190 . 2.92 . 0 . 339035**

**Estrutura Organizacional**

Unidade gestora: 1 - Prefeitura Municipal de Salgueiro  
Órgão orçamentário: 7000 - SECRETARIA DE CULTURA E ESPORTES  
Unidade orçamentária: 7002 - DIRETORIA DE DESENVOLVIMENTO DA CULTURA

**Classificação Funcional**

Função: 13 - Cultura  
Subfunção: 391 - Patrimônio Histórico, Artístico e Arqueológico

**Estrutura Programática**

Programa: 190 - PRESERV. E DIVULG. MEMÓRIA HIST. CULTURAL  
Ação: 92 - MANUTENÇÃO DAS ATIVIDADES DO MEMORIAL DO COURO

**Subação:**

**Natureza da Despesa**

Categoria econômica: 3 - Despesas Correntes  
Grupo de despesa: 3 - Outras Despesas Correntes  
Modalidade de aplicação: 90 - Aplicações Diretas  
Elemento de despesa: 35 - Serviços de Consultoria

Fonte de recurso	Valores previstos:	Global	2018	2019	2020	2021	Total
1 - 01 - Recursos Próprios		0,00	3.000,00	3.255,00	3.531,68	3.831,87	13.618,55
<b>Total:</b>		<b>0,00</b>	<b>3.000,00</b>	<b>3.255,00</b>	<b>3.531,68</b>	<b>3.831,87</b>	<b>13.618,55</b>

# Prefeitura Municipal de Salgueiro

RUA JOAQUIM SAMPAIO, 279 - N S DAS GRAÇAS - 56.000-000 - Salgueiro/ PE  
CNPJ: 11.361.243/0001-71

Usuário: Rostand

Chave de Autenticação  
1716-3162-081

Página  
505 / 918

## Despesa PPA por Programa e Ação

**Despesa PPA:** 698 - 1 . 7002 . 13 . 391 . 190 . 2.92 . 0 . 339036

**Estrutura Organizacional**

Unidade gestora: 1 - Prefeitura Municipal de Salgueiro  
Órgão orçamentário: 7000 - SECRETARIA DE CULTURA E ESPORTES  
Unidade orçamentária: 7002 - DIRETORIA DE DESENVOLVIMENTO DA CULTURA

**Classificação Funcional**

Função: 13 - Cultura  
Subfunção: 391 - Patrimônio Histórico, Artístico e Arqueológico

**Estrutura Programática**

Programa: 190 - PRESERV. E DIVULG. MEMÓRIA HIST. CULTURAL  
Ação: 92 - MANUTENÇÃO DAS ATIVIDADES DO MEMORIAL DO COURO  
Subação:

**Natureza da Despesa**

Categoria econômica: 3 - Despesas Correntes  
Grupo de despesa: 3 - Outras Despesas Correntes  
Modalidade de aplicação: 90 - Aplicações Diretas  
Elemento de despesa: 36 - Outros Serviços de Terceiros – Pessoa Física

**Fonte de recurso**

	Valores previstos:	Global	2018	2019	2020	2021	Total
1 - 01 - Recursos Próprios		0,00	3.000,00	3.255,00	3.531,68	3.831,87	13.618,55

**Total:** 0,00 3.000,00 3.255,00 3.531,68 3.831,87 13.618,55

**Despesa PPA:** 699 - 1 . 7002 . 13 . 391 . 190 . 2.92 . 0 . 339039

**Estrutura Organizacional**

Unidade gestora: 1 - Prefeitura Municipal de Salgueiro  
Órgão orçamentário: 7000 - SECRETARIA DE CULTURA E ESPORTES  
Unidade orçamentária: 7002 - DIRETORIA DE DESENVOLVIMENTO DA CULTURA

**Classificação Funcional**

Função: 13 - Cultura  
Subfunção: 391 - Patrimônio Histórico, Artístico e Arqueológico

**Estrutura Programática**

Programa: 190 - PRESERV. E DIVULG. MEMÓRIA HIST. CULTURAL  
Ação: 92 - MANUTENÇÃO DAS ATIVIDADES DO MEMORIAL DO COURO  
Subação:

**Natureza da Despesa**

Categoria econômica: 3 - Despesas Correntes  
Grupo de despesa: 3 - Outras Despesas Correntes  
Modalidade de aplicação: 90 - Aplicações Diretas  
Elemento de despesa: 39 - Outros Serviços de Terceiros – Pessoa Jurídica

**Fonte de recurso**

	Valores previstos:	Global	2018	2019	2020	2021	Total
1 - 01 - Recursos Próprios		0,00	3.000,00	3.255,00	3.531,68	3.831,87	13.618,55

**Total:** 0,00 3.000,00 3.255,00 3.531,68 3.831,87 13.618,55

**Ação:** 2.93 APOIO A REALIZAÇÃO DE CAPACITAÇÃO, ENCONTROS, CONFERÊNCIAS E OUTROS EVENTOS RELATIVOS A CULTURA

Tipo: 2 - Atividades

Objetivo: APOIO A REALIZAÇÃO DE CAPACITAÇÃO, ENCONTROS, CONFERÊNCIAS E OUTROS EVENTOS RELATIVOS A CULTURA

Produto: .

Sigla:

**Indicador (unidade de medida):** 28 - Eventos Realizados (1 - UNIDADE , UNID.)

Método de cálculo:

Método de avaliação:

**Despesa PPA:** 702 - 1 . 7002 . 13 . 391 . 190 . 2.93 . 0 . 335041

**Estrutura Organizacional**

Unidade gestora: 1 - Prefeitura Municipal de Salgueiro  
Órgão orçamentário: 7000 - SECRETARIA DE CULTURA E ESPORTES  
Unidade orçamentária: 7002 - DIRETORIA DE DESENVOLVIMENTO DA CULTURA

**Classificação Funcional**

Função: 13 - Cultura  
Subfunção: 391 - Patrimônio Histórico, Artístico e Arqueológico

**Estrutura Programática**

Programa: 190 - PRESERV. E DIVULG. MEMÓRIA HIST. CULTURAL  
Ação: 93 - APOIO A REALIZAÇÃO DE CAPACITAÇÃO, ENCONTROS, CONFERÊNCIAS E OUTROS EVENTOS RELATIVOS A CULTURA  
Subação:

# Prefeitura Municipal de Salgueiro

RUA JOAQUIM SAMPAIO, 279 - N S DAS GRAÇAS - 56.000-000 - Salgueiro/ PE  
CNPJ: 11.361.243/0001-71

Usuário: Rostand	Chave de Autenticação 1716-3162-081	Página 506 / 918
------------------	--	---------------------

## Despesa PPA por Programa e Ação

### Natureza da Despesa

Categoria econômica: 3 - Despesas Correntes  
Grupo de despesa: 3 - Outras Despesas Correntes  
Modalidade de aplicação: 50 - Transferências a Instituições Privadas sem Fins Lucrativos  
Elemento de despesa: 41 - Contribuições

Fonte de recurso	Valores previstos:	Global	2018	2019	2020	2021	Total
1 - 01 - Recursos Próprios		0,00	45.000,00	48.825,00	52.975,12	57.478,01	204.278,13
<b>Total:</b>		<b>0,00</b>	<b>45.000,00</b>	<b>48.825,00</b>	<b>52.975,12</b>	<b>57.478,01</b>	<b>204.278,13</b>

**Despesa PPA: 704 - 1 . 7002 . 13 . 391 . 190 . 2.93 . 0 . 339030**

### Estrutura Organizacional

Unidade gestora: 1 - Prefeitura Municipal de Salgueiro  
Órgão orçamentário: 7000 - SECRETARIA DE CULTURA E ESPORTES  
Unidade orçamentária: 7002 - DIRETORIA DE DESENVOLVIMENTO DA CULTURA

### Classificação Funcional

Função: 13 - Cultura  
Subfunção: 391 - Patrimônio Histórico, Artístico e Arqueológico

### Estrutura Programática

Programa: 190 - PRESERV. E DIVULG. MEMÓRIA HIST. CULTURAL  
Ação: 93 - APOIO A REALIZAÇÃO DE CAPACITAÇÃO, ENCONTROS, CONFERÊNCIAS E OUTROS EVENTOS RELATIVOS A CULTURA

Subação:

### Natureza da Despesa

Categoria econômica: 3 - Despesas Correntes  
Grupo de despesa: 3 - Outras Despesas Correntes  
Modalidade de aplicação: 90 - Aplicações Diretas  
Elemento de despesa: 30 - Material de Consumo

Fonte de recurso	Valores previstos:	Global	2018	2019	2020	2021	Total
1 - 01 - Recursos Próprios		0,00	3.000,00	3.255,00	3.531,68	3.831,87	13.618,55
<b>Total:</b>		<b>0,00</b>	<b>3.000,00</b>	<b>3.255,00</b>	<b>3.531,68</b>	<b>3.831,87</b>	<b>13.618,55</b>

**Despesa PPA: 705 - 1 . 7002 . 13 . 391 . 190 . 2.93 . 0 . 339031**

### Estrutura Organizacional

Unidade gestora: 1 - Prefeitura Municipal de Salgueiro  
Órgão orçamentário: 7000 - SECRETARIA DE CULTURA E ESPORTES  
Unidade orçamentária: 7002 - DIRETORIA DE DESENVOLVIMENTO DA CULTURA

### Classificação Funcional

Função: 13 - Cultura  
Subfunção: 391 - Patrimônio Histórico, Artístico e Arqueológico

### Estrutura Programática

Programa: 190 - PRESERV. E DIVULG. MEMÓRIA HIST. CULTURAL  
Ação: 93 - APOIO A REALIZAÇÃO DE CAPACITAÇÃO, ENCONTROS, CONFERÊNCIAS E OUTROS EVENTOS RELATIVOS A CULTURA

Subação:

### Natureza da Despesa

Categoria econômica: 3 - Despesas Correntes  
Grupo de despesa: 3 - Outras Despesas Correntes  
Modalidade de aplicação: 90 - Aplicações Diretas  
Elemento de despesa: 31 - Premiações Culturais, Artísticas, Científicas, Desportivas e Outras

Fonte de recurso	Valores previstos:	Global	2018	2019	2020	2021	Total
1 - 01 - Recursos Próprios		0,00	2.000,00	2.170,00	2.354,45	2.554,58	9.079,03
<b>Total:</b>		<b>0,00</b>	<b>2.000,00</b>	<b>2.170,00</b>	<b>2.354,45</b>	<b>2.554,58</b>	<b>9.079,03</b>

**Despesa PPA: 706 - 1 . 7002 . 13 . 391 . 190 . 2.93 . 0 . 339032**

### Estrutura Organizacional

Unidade gestora: 1 - Prefeitura Municipal de Salgueiro  
Órgão orçamentário: 7000 - SECRETARIA DE CULTURA E ESPORTES  
Unidade orçamentária: 7002 - DIRETORIA DE DESENVOLVIMENTO DA CULTURA

### Classificação Funcional

Função: 13 - Cultura  
Subfunção: 391 - Patrimônio Histórico, Artístico e Arqueológico

### Estrutura Programática

Programa: 190 - PRESERV. E DIVULG. MEMÓRIA HIST. CULTURAL  
Ação: 93 - APOIO A REALIZAÇÃO DE CAPACITAÇÃO, ENCONTROS, CONFERÊNCIAS E OUTROS EVENTOS RELATIVOS A CULTURA

Subação:

# Prefeitura Municipal de Salgueiro

RUA JOAQUIM SAMPAIO, 279 - N S DAS GRAÇAS - 56.000-000 - Salgueiro/ PE  
CNPJ: 11.361.243/0001-71

Usuário: Rostand

Chave de Autenticação  
1716-3162-081

Página  
507 / 918

## Despesa PPA por Programa e Ação

### Natureza da Despesa

Categoria econômica: 3 - Despesas Correntes  
Grupo de despesa: 3 - Outras Despesas Correntes  
Modalidade de aplicação: 90 - Aplicações Diretas  
Elemento de despesa: 32 - Material, Bem ou Serviço para Distribuição Gratuita

Fonte de recurso	Valores previstos:	Global	2018	2019	2020	2021	Total
1 - 01 - Recursos Próprios		0,00	2.000,00	2.170,00	2.354,45	2.554,58	9.079,03
<b>Total:</b>		<b>0,00</b>	<b>2.000,00</b>	<b>2.170,00</b>	<b>2.354,45</b>	<b>2.554,58</b>	<b>9.079,03</b>

**Despesa PPA: 707 - 1 . 7002 . 13 . 391 . 190 . 2.93 . 0 . 339036**

### Estrutura Organizacional

Unidade gestora: 1 - Prefeitura Municipal de Salgueiro  
Órgão orçamentário: 7000 - SECRETARIA DE CULTURA E ESPORTES  
Unidade orçamentária: 7002 - DIRETORIA DE DESENVOLVIMENTO DA CULTURA

### Classificação Funcional

Função: 13 - Cultura  
Subfunção: 391 - Patrimônio Histórico, Artístico e Arqueológico

### Estrutura Programática

Programa: 190 - PRESERV. E DIVULG. MEMÓRIA HIST. CULTURAL  
Ação: 93 - APOIO A REALIZAÇÃO DE CAPACITAÇÃO, ENCONTROS, CONFERÊNCIAS E OUTROS EVENTOS RELATIVOS A CULTURA  
Subação:

### Natureza da Despesa

Categoria econômica: 3 - Despesas Correntes  
Grupo de despesa: 3 - Outras Despesas Correntes  
Modalidade de aplicação: 90 - Aplicações Diretas  
Elemento de despesa: 36 - Outros Serviços de Terceiros – Pessoa Física

Fonte de recurso	Valores previstos:	Global	2018	2019	2020	2021	Total
1 - 01 - Recursos Próprios		0,00	12.000,00	13.020,00	14.126,70	15.327,47	54.474,17
<b>Total:</b>		<b>0,00</b>	<b>12.000,00</b>	<b>13.020,00</b>	<b>14.126,70</b>	<b>15.327,47</b>	<b>54.474,17</b>

**Despesa PPA: 709 - 1 . 7002 . 13 . 391 . 190 . 2.93 . 0 . 339039**

### Estrutura Organizacional

Unidade gestora: 1 - Prefeitura Municipal de Salgueiro  
Órgão orçamentário: 7000 - SECRETARIA DE CULTURA E ESPORTES  
Unidade orçamentária: 7002 - DIRETORIA DE DESENVOLVIMENTO DA CULTURA

### Classificação Funcional

Função: 13 - Cultura  
Subfunção: 391 - Patrimônio Histórico, Artístico e Arqueológico

### Estrutura Programática

Programa: 190 - PRESERV. E DIVULG. MEMÓRIA HIST. CULTURAL  
Ação: 93 - APOIO A REALIZAÇÃO DE CAPACITAÇÃO, ENCONTROS, CONFERÊNCIAS E OUTROS EVENTOS RELATIVOS A CULTURA  
Subação:

### Natureza da Despesa

Categoria econômica: 3 - Despesas Correntes  
Grupo de despesa: 3 - Outras Despesas Correntes  
Modalidade de aplicação: 90 - Aplicações Diretas  
Elemento de despesa: 39 - Outros Serviços de Terceiros – Pessoa Jurídica

Fonte de recurso	Valores previstos:	Global	2018	2019	2020	2021	Total
1 - 01 - Recursos Próprios		0,00	14.000,00	15.190,00	16.481,15	17.882,05	63.553,20
<b>Total:</b>		<b>0,00</b>	<b>14.000,00</b>	<b>15.190,00</b>	<b>16.481,15</b>	<b>17.882,05</b>	<b>63.553,20</b>

**Despesa PPA: 710 - 1 . 7002 . 13 . 391 . 190 . 2.93 . 0 . 339048**

### Estrutura Organizacional

Unidade gestora: 1 - Prefeitura Municipal de Salgueiro  
Órgão orçamentário: 7000 - SECRETARIA DE CULTURA E ESPORTES  
Unidade orçamentária: 7002 - DIRETORIA DE DESENVOLVIMENTO DA CULTURA

### Classificação Funcional

Função: 13 - Cultura  
Subfunção: 391 - Patrimônio Histórico, Artístico e Arqueológico

### Estrutura Programática

Programa: 190 - PRESERV. E DIVULG. MEMÓRIA HIST. CULTURAL  
Ação: 93 - APOIO A REALIZAÇÃO DE CAPACITAÇÃO, ENCONTROS, CONFERÊNCIAS E OUTROS EVENTOS RELATIVOS A CULTURA  
Subação:



# Prefeitura Municipal de Salgueiro

RUA JOAQUIM SAMPAIO, 279 - N S DAS GRAÇAS - 56.000-000 - Salgueiro/ PE  
CNPJ: 11.361.243/0001-71

Usuário: Rostand	Chave de Autenticação 1716-3162-081	Página 508 / 918
------------------	--	---------------------

## Despesa PPA por Programa e Ação

### Natureza da Despesa

Categoria econômica: 3 - Despesas Correntes  
Grupo de despesa: 3 - Outras Despesas Correntes  
Modalidade de aplicação: 90 - Aplicações Diretas  
Elemento de despesa: 48 - Outros Auxílios Financeiros a Pessoas Físicas

Fonte de recurso	Valores previstos:	Global	2018	2019	2020	2021	Total
1 - 01 - Recursos Próprios		0,00	2.000,00	2.170,00	2.354,45	2.554,58	9.079,03
<b>Total:</b>		<b>0,00</b>	<b>2.000,00</b>	<b>2.170,00</b>	<b>2.354,45</b>	<b>2.554,58</b>	<b>9.079,03</b>

### Ação: 2.94 MANUTENÇÃO DAS ATIVIDADES DA DIRETORIA

Tipo: 2 - Atividades

Objetivo: MANUTENÇÃO DAS ATIVIDADES DA DIRETORIA

Produto: .

Sigla:

Indicador (unidade de medida): 37 - Programa de Apoio às Políticas Públicas e Áreas Especiais não é mensurado por indicador (4 - Não Aplica-se, NA, NA)

Método de cálculo: Não Aplica-se.

Método de avaliação: Não Aplica-se.

### Despesa PPA: 715 - 1. 7002 . 13 . 392 . 190 . 2.94 . 0 . 319004

#### Estrutura Organizacional

Unidade gestora: 1 - Prefeitura Municipal de Salgueiro  
Órgão orçamentário: 7000 - SECRETARIA DE CULTURA E ESPORTES  
Unidade orçamentária: 7002 - DIRETORIA DE DESENVOLVIMENTO DA CULTURA

#### Classificação Funcional

Função: 13 - Cultura  
Subfunção: 392 - Difusão Cultural

#### Estrutura Programática

Programa: 190 - PRESERV. E DIVULG. MEMÓRIA HIST. CULTURAL  
Ação: 94 - MANUTENÇÃO DAS ATIVIDADES DA DIRETORIA  
Subação:

### Natureza da Despesa

Categoria econômica: 3 - Despesas Correntes  
Grupo de despesa: 1 - Pessoal e Encargos Sociais  
Modalidade de aplicação: 90 - Aplicações Diretas  
Elemento de despesa: 4 - Contratação por Tempo Determinado

Fonte de recurso	Valores previstos:	Global	2018	2019	2020	2021	Total
1 - 01 - Recursos Próprios		0,00	3.000,00	3.255,00	3.531,68	3.831,87	13.618,55
<b>Total:</b>		<b>0,00</b>	<b>3.000,00</b>	<b>3.255,00</b>	<b>3.531,68</b>	<b>3.831,87</b>	<b>13.618,55</b>

### Despesa PPA: 716 - 1. 7002 . 13 . 392 . 190 . 2.94 . 0 . 319005

#### Estrutura Organizacional

Unidade gestora: 1 - Prefeitura Municipal de Salgueiro  
Órgão orçamentário: 7000 - SECRETARIA DE CULTURA E ESPORTES  
Unidade orçamentária: 7002 - DIRETORIA DE DESENVOLVIMENTO DA CULTURA

#### Classificação Funcional

Função: 13 - Cultura  
Subfunção: 392 - Difusão Cultural

#### Estrutura Programática

Programa: 190 - PRESERV. E DIVULG. MEMÓRIA HIST. CULTURAL  
Ação: 94 - MANUTENÇÃO DAS ATIVIDADES DA DIRETORIA  
Subação:

### Natureza da Despesa

Categoria econômica: 3 - Despesas Correntes  
Grupo de despesa: 1 - Pessoal e Encargos Sociais  
Modalidade de aplicação: 90 - Aplicações Diretas  
Elemento de despesa: 5 - Outros Benefícios Previdenciários do servidor ou do militar

Fonte de recurso	Valores previstos:	Global	2018	2019	2020	2021	Total
1 - 01 - Recursos Próprios		0,00	2.000,00	2.170,00	2.354,45	2.554,58	9.079,03
<b>Total:</b>		<b>0,00</b>	<b>2.000,00</b>	<b>2.170,00</b>	<b>2.354,45</b>	<b>2.554,58</b>	<b>9.079,03</b>

# Prefeitura Municipal de Salgueiro

RUA JOAQUIM SAMPAIO, 279 - N S DAS GRAÇAS - 56.000-000 - Salgueiro/ PE  
CNPJ: 11.361.243/0001-71

Usuário: Rostand

Chave de Autenticação  
1716-3162-081

Página  
509 / 918

## Despesa PPA por Programa e Ação

**Despesa PPA:** 717 - 1 . 7002 . 13 . 392 . 190 . 2.94 . 0 . 319011

**Estrutura Organizacional**

Unidade gestora: 1 - Prefeitura Municipal de Salgueiro  
Órgão orçamentário: 7000 - SECRETARIA DE CULTURA E ESPORTES  
Unidade orçamentária: 7002 - DIRETORIA DE DESENVOLVIMENTO DA CULTURA

**Classificação Funcional**

Função: 13 - Cultura  
Subfunção: 392 - Difusão Cultural

**Estrutura Programática**

Programa: 190 - PRESERV. E DIVULG. MEMÓRIA HIST. CULTURAL  
Ação: 94 - MANUTENÇÃO DAS ATIVIDADES DA DIRETORIA  
Subação:

**Natureza da Despesa**

Categoria econômica: 3 - Despesas Correntes  
Grupo de despesa: 1 - Pessoal e Encargos Sociais  
Modalidade de aplicação: 90 - Aplicações Diretas  
Elemento de despesa: 11 - Vencimentos e Vantagens Fixas – Pessoal Civil

**Fonte de recurso**

	Valores previstos:	Global	2018	2019	2020	2021	Total
1 - 01 - Recursos Próprios		0,00	50.000,00	50.000,00	50.000,00	50.000,00	200.000,00

**Total:** 0,00 50.000,00 50.000,00 50.000,00 50.000,00 200.000,00

**Despesa PPA:** 718 - 1 . 7002 . 13 . 392 . 190 . 2.94 . 0 . 319016

**Estrutura Organizacional**

Unidade gestora: 1 - Prefeitura Municipal de Salgueiro  
Órgão orçamentário: 7000 - SECRETARIA DE CULTURA E ESPORTES  
Unidade orçamentária: 7002 - DIRETORIA DE DESENVOLVIMENTO DA CULTURA

**Classificação Funcional**

Função: 13 - Cultura  
Subfunção: 392 - Difusão Cultural

**Estrutura Programática**

Programa: 190 - PRESERV. E DIVULG. MEMÓRIA HIST. CULTURAL  
Ação: 94 - MANUTENÇÃO DAS ATIVIDADES DA DIRETORIA  
Subação:

**Natureza da Despesa**

Categoria econômica: 3 - Despesas Correntes  
Grupo de despesa: 1 - Pessoal e Encargos Sociais  
Modalidade de aplicação: 90 - Aplicações Diretas  
Elemento de despesa: 16 - Outras Despesas Variáveis – Pessoal Civil

**Fonte de recurso**

	Valores previstos:	Global	2018	2019	2020	2021	Total
1 - 01 - Recursos Próprios		0,00	3.000,00	3.255,00	3.531,68	3.831,87	13.618,55

**Total:** 0,00 3.000,00 3.255,00 3.531,68 3.831,87 13.618,55

**Despesa PPA:** 720 - 1 . 7002 . 13 . 392 . 190 . 2.94 . 0 . 339014

**Estrutura Organizacional**

Unidade gestora: 1 - Prefeitura Municipal de Salgueiro  
Órgão orçamentário: 7000 - SECRETARIA DE CULTURA E ESPORTES  
Unidade orçamentária: 7002 - DIRETORIA DE DESENVOLVIMENTO DA CULTURA

**Classificação Funcional**

Função: 13 - Cultura  
Subfunção: 392 - Difusão Cultural

**Estrutura Programática**

Programa: 190 - PRESERV. E DIVULG. MEMÓRIA HIST. CULTURAL  
Ação: 94 - MANUTENÇÃO DAS ATIVIDADES DA DIRETORIA  
Subação:

**Natureza da Despesa**

Categoria econômica: 3 - Despesas Correntes  
Grupo de despesa: 3 - Outras Despesas Correntes  
Modalidade de aplicação: 90 - Aplicações Diretas  
Elemento de despesa: 14 - Diárias – Civil

**Fonte de recurso**

	Valores previstos:	Global	2018	2019	2020	2021	Total
1 - 01 - Recursos Próprios		0,00	2.000,00	20.000,00	2.500,00	3.000,00	27.500,00

**Total:** 0,00 2.000,00 20.000,00 2.500,00 3.000,00 27.500,00

# Prefeitura Municipal de Salgueiro

RUA JOAQUIM SAMPAIO, 279 - N S DAS GRAÇAS - 56.000-000 - Salgueiro/ PE  
CNPJ: 11.361.243/0001-71

Usuário: Rostand	Chave de Autenticação 1716-3162-081	Página 510 / 918
------------------	--	---------------------

## Despesa PPA por Programa e Ação

**Despesa PPA:** 722 - 1 . 7002 . 13 . 392 . 190 . 2.94 . 0 . 339030

**Estrutura Organizacional**

Unidade gestora: 1 - Prefeitura Municipal de Salgueiro  
Órgão orçamentário: 7000 - SECRETARIA DE CULTURA E ESPORTES  
Unidade orçamentária: 7002 - DIRETORIA DE DESENVOLVIMENTO DA CULTURA

**Classificação Funcional**

Função: 13 - Cultura  
Subfunção: 392 - Difusão Cultural

**Estrutura Programática**

Programa: 190 - PRESERV. E DIVULG. MEMÓRIA HIST. CULTURAL  
Ação: 94 - MANUTENÇÃO DAS ATIVIDADES DA DIRETORIA

**Subação:**

**Natureza da Despesa**

Categoria econômica: 3 - Despesas Correntes  
Grupo de despesa: 3 - Outras Despesas Correntes  
Modalidade de aplicação: 90 - Aplicações Diretas  
Elemento de despesa: 30 - Material de Consumo

Fonte de recurso	Valores previstos:	Global	2018	2019	2020	2021	Total
1 - 01 - Recursos Próprios		0,00	4.000,00	4.340,00	4.708,90	5.109,16	18.158,06
<b>Total:</b>		<b>0,00</b>	<b>4.000,00</b>	<b>4.340,00</b>	<b>4.708,90</b>	<b>5.109,16</b>	<b>18.158,06</b>

**Despesa PPA:** 723 - 1 . 7002 . 13 . 392 . 190 . 2.94 . 0 . 339031

**Estrutura Organizacional**

Unidade gestora: 1 - Prefeitura Municipal de Salgueiro  
Órgão orçamentário: 7000 - SECRETARIA DE CULTURA E ESPORTES  
Unidade orçamentária: 7002 - DIRETORIA DE DESENVOLVIMENTO DA CULTURA

**Classificação Funcional**

Função: 13 - Cultura  
Subfunção: 392 - Difusão Cultural

**Estrutura Programática**

Programa: 190 - PRESERV. E DIVULG. MEMÓRIA HIST. CULTURAL  
Ação: 94 - MANUTENÇÃO DAS ATIVIDADES DA DIRETORIA

**Subação:**

**Natureza da Despesa**

Categoria econômica: 3 - Despesas Correntes  
Grupo de despesa: 3 - Outras Despesas Correntes  
Modalidade de aplicação: 90 - Aplicações Diretas  
Elemento de despesa: 31 - Premiações Culturais, Artísticas, Científicas, Desportivas e Outras

Fonte de recurso	Valores previstos:	Global	2018	2019	2020	2021	Total
1 - 01 - Recursos Próprios		0,00	2.000,00	2.170,00	2.354,45	2.554,58	9.079,03
<b>Total:</b>		<b>0,00</b>	<b>2.000,00</b>	<b>2.170,00</b>	<b>2.354,45</b>	<b>2.554,58</b>	<b>9.079,03</b>

**Despesa PPA:** 724 - 1 . 7002 . 13 . 392 . 190 . 2.94 . 0 . 339032

**Estrutura Organizacional**

Unidade gestora: 1 - Prefeitura Municipal de Salgueiro  
Órgão orçamentário: 7000 - SECRETARIA DE CULTURA E ESPORTES  
Unidade orçamentária: 7002 - DIRETORIA DE DESENVOLVIMENTO DA CULTURA

**Classificação Funcional**

Função: 13 - Cultura  
Subfunção: 392 - Difusão Cultural

**Estrutura Programática**

Programa: 190 - PRESERV. E DIVULG. MEMÓRIA HIST. CULTURAL  
Ação: 94 - MANUTENÇÃO DAS ATIVIDADES DA DIRETORIA

**Subação:**

**Natureza da Despesa**

Categoria econômica: 3 - Despesas Correntes  
Grupo de despesa: 3 - Outras Despesas Correntes  
Modalidade de aplicação: 90 - Aplicações Diretas  
Elemento de despesa: 32 - Material, Bem ou Serviço para Distribuição Gratuita

Fonte de recurso	Valores previstos:	Global	2018	2019	2020	2021	Total
1 - 01 - Recursos Próprios		0,00	2.000,00	2.170,00	2.354,45	2.554,58	9.079,03
<b>Total:</b>		<b>0,00</b>	<b>2.000,00</b>	<b>2.170,00</b>	<b>2.354,45</b>	<b>2.554,58</b>	<b>9.079,03</b>

# Prefeitura Municipal de Salgueiro

RUA JOAQUIM SAMPAIO, 279 - N S DAS GRAÇAS - 56.000-000 - Salgueiro/ PE  
CNPJ: 11.361.243/0001-71

Usuário: Rostand

Chave de Autenticação  
1716-3162-081

Página  
511 / 918

## Despesa PPA por Programa e Ação

**Despesa PPA:** 726 - 1 . 7002 . 13 . 392 . 190 . 2.94 . 0 . 339033

**Estrutura Organizacional**

Unidade gestora: 1 - Prefeitura Municipal de Salgueiro  
Órgão orçamentário: 7000 - SECRETARIA DE CULTURA E ESPORTES  
Unidade orçamentária: 7002 - DIRETORIA DE DESENVOLVIMENTO DA CULTURA

**Classificação Funcional**

Função: 13 - Cultura  
Subfunção: 392 - Difusão Cultural

**Estrutura Programática**

Programa: 190 - PRESERV. E DIVULG. MEMÓRIA HIST. CULTURAL  
Ação: 94 - MANUTENÇÃO DAS ATIVIDADES DA DIRETORIA  
Subação:

**Natureza da Despesa**

Categoria econômica: 3 - Despesas Correntes  
Grupo de despesa: 3 - Outras Despesas Correntes  
Modalidade de aplicação: 90 - Aplicações Diretas  
Elemento de despesa: 33 - Passagens e Despesas com Locomoção

Fonte de recurso	Valores previstos:	Global	2018	2019	2020	2021	Total
1 - 01 - Recursos Próprios		0,00	1.000,00	1.085,00	1.177,22	1.277,28	4.539,50
<b>Total:</b>		<b>0,00</b>	<b>1.000,00</b>	<b>1.085,00</b>	<b>1.177,22</b>	<b>1.277,28</b>	<b>4.539,50</b>

**Despesa PPA:** 727 - 1 . 7002 . 13 . 392 . 190 . 2.94 . 0 . 339036

**Estrutura Organizacional**

Unidade gestora: 1 - Prefeitura Municipal de Salgueiro  
Órgão orçamentário: 7000 - SECRETARIA DE CULTURA E ESPORTES  
Unidade orçamentária: 7002 - DIRETORIA DE DESENVOLVIMENTO DA CULTURA

**Classificação Funcional**

Função: 13 - Cultura  
Subfunção: 392 - Difusão Cultural

**Estrutura Programática**

Programa: 190 - PRESERV. E DIVULG. MEMÓRIA HIST. CULTURAL  
Ação: 94 - MANUTENÇÃO DAS ATIVIDADES DA DIRETORIA  
Subação:

**Natureza da Despesa**

Categoria econômica: 3 - Despesas Correntes  
Grupo de despesa: 3 - Outras Despesas Correntes  
Modalidade de aplicação: 90 - Aplicações Diretas  
Elemento de despesa: 36 - Outros Serviços de Terceiros – Pessoa Física

Fonte de recurso	Valores previstos:	Global	2018	2019	2020	2021	Total
1 - 01 - Recursos Próprios		0,00	5.000,00	5.425,00	5.886,12	6.386,44	22.697,56
<b>Total:</b>		<b>0,00</b>	<b>5.000,00</b>	<b>5.425,00</b>	<b>5.886,12</b>	<b>6.386,44</b>	<b>22.697,56</b>

**Despesa PPA:** 728 - 1 . 7002 . 13 . 392 . 190 . 2.94 . 0 . 339039

**Estrutura Organizacional**

Unidade gestora: 1 - Prefeitura Municipal de Salgueiro  
Órgão orçamentário: 7000 - SECRETARIA DE CULTURA E ESPORTES  
Unidade orçamentária: 7002 - DIRETORIA DE DESENVOLVIMENTO DA CULTURA

**Classificação Funcional**

Função: 13 - Cultura  
Subfunção: 392 - Difusão Cultural

**Estrutura Programática**

Programa: 190 - PRESERV. E DIVULG. MEMÓRIA HIST. CULTURAL  
Ação: 94 - MANUTENÇÃO DAS ATIVIDADES DA DIRETORIA  
Subação:

**Natureza da Despesa**

Categoria econômica: 3 - Despesas Correntes  
Grupo de despesa: 3 - Outras Despesas Correntes  
Modalidade de aplicação: 90 - Aplicações Diretas  
Elemento de despesa: 39 - Outros Serviços de Terceiros – Pessoa Jurídica

Fonte de recurso	Valores previstos:	Global	2018	2019	2020	2021	Total
1 - 01 - Recursos Próprios		0,00	25.000,00	27.125,00	29.430,62	31.932,22	113.487,84
<b>Total:</b>		<b>0,00</b>	<b>25.000,00</b>	<b>27.125,00</b>	<b>29.430,62</b>	<b>31.932,22</b>	<b>113.487,84</b>

# Prefeitura Municipal de Salgueiro

RUA JOAQUIM SAMPAIO, 279 - N S DAS GRAÇAS - 56.000-000 - Salgueiro/ PE  
CNPJ: 11.361.243/0001-71

Usuário: Rostand	Chave de Autenticação 1716-3162-081	Página 512 / 918
------------------	--	---------------------

## Despesa PPA por Programa e Ação

**Despesa PPA:** 2232 - 1 . 7002 . 13 . 392 . 190 . 2.94 . 0 . 319092

**Estrutura Organizacional**

Unidade gestora: 1 - Prefeitura Municipal de Salgueiro  
Órgão orçamentário: 7000 - SECRETARIA DE CULTURA E ESPORTES  
Unidade orçamentária: 7002 - DIRETORIA DE DESENVOLVIMENTO DA CULTURA

**Classificação Funcional**

Função: 13 - Cultura  
Subfunção: 392 - Difusão Cultural

**Estrutura Programática**

Programa: 190 - PRESERV. E DIVULG. MEMÓRIA HIST. CULTURAL  
Ação: 94 - MANUTENÇÃO DAS ATIVIDADES DA DIRETORIA  
Subação:

**Natureza da Despesa**

Categoria econômica: 3 - Despesas Correntes  
Grupo de despesa: 1 - Pessoal e Encargos Sociais  
Modalidade de aplicação: 90 - Aplicações Diretas  
Elemento de despesa: 92 - Despesas de Exercícios Anteriores

Fonte de recurso	Valores previstos:	Global	2018	2019	2020	2021	Total
1 - 01 - Recursos Próprios		0,00	2.000,00	2.170,00	2.354,45	2.554,58	9.079,03

**Total:** 0,00 2.000,00 2.170,00 2.354,45 2.554,58 9.079,03

**Despesa PPA:** 2233 - 1 . 7002 . 13 . 392 . 190 . 2.94 . 0 . 319096

**Estrutura Organizacional**

Unidade gestora: 1 - Prefeitura Municipal de Salgueiro  
Órgão orçamentário: 7000 - SECRETARIA DE CULTURA E ESPORTES  
Unidade orçamentária: 7002 - DIRETORIA DE DESENVOLVIMENTO DA CULTURA

**Classificação Funcional**

Função: 13 - Cultura  
Subfunção: 392 - Difusão Cultural

**Estrutura Programática**

Programa: 190 - PRESERV. E DIVULG. MEMÓRIA HIST. CULTURAL  
Ação: 94 - MANUTENÇÃO DAS ATIVIDADES DA DIRETORIA  
Subação:

**Natureza da Despesa**

Categoria econômica: 3 - Despesas Correntes  
Grupo de despesa: 1 - Pessoal e Encargos Sociais  
Modalidade de aplicação: 90 - Aplicações Diretas  
Elemento de despesa: 96 - Ressarcimento de Despesas de Pessoal Requisitado

Fonte de recurso	Valores previstos:	Global	2018	2019	2020	2021	Total
1 - 01 - Recursos Próprios		0,00	2.000,00	2.170,00	2.354,45	2.554,58	9.079,03

**Total:** 0,00 2.000,00 2.170,00 2.354,45 2.554,58 9.079,03

**Despesa PPA:** 2234 - 1 . 7002 . 13 . 392 . 190 . 2.94 . 0 . 339035

**Estrutura Organizacional**

Unidade gestora: 1 - Prefeitura Municipal de Salgueiro  
Órgão orçamentário: 7000 - SECRETARIA DE CULTURA E ESPORTES  
Unidade orçamentária: 7002 - DIRETORIA DE DESENVOLVIMENTO DA CULTURA

**Classificação Funcional**

Função: 13 - Cultura  
Subfunção: 392 - Difusão Cultural

**Estrutura Programática**

Programa: 190 - PRESERV. E DIVULG. MEMÓRIA HIST. CULTURAL  
Ação: 94 - MANUTENÇÃO DAS ATIVIDADES DA DIRETORIA  
Subação:

**Natureza da Despesa**

Categoria econômica: 3 - Despesas Correntes  
Grupo de despesa: 3 - Outras Despesas Correntes  
Modalidade de aplicação: 90 - Aplicações Diretas  
Elemento de despesa: 35 - Serviços de Consultoria

Fonte de recurso	Valores previstos:	Global	2018	2019	2020	2021	Total
1 - 01 - Recursos Próprios		0,00	2.000,00	2.170,00	2.354,45	2.554,58	9.079,03

**Total:** 0,00 2.000,00 2.170,00 2.354,45 2.554,58 9.079,03

# Prefeitura Municipal de Salgueiro

RUA JOAQUIM SAMPAIO, 279 - N S DAS GRAÇAS - 56.000-000 - Salgueiro/ PE  
CNPJ: 11.361.243/0001-71

Usuário: Rostand	Chave de Autenticação 1716-3162-081	Página 513 / 918
------------------	--	---------------------

## Despesa PPA por Programa e Ação

**Despesa PPA:** 2235 - 1 . 7002 . 13 . 392 . 190 . 2.94 . 0 . 339047

**Estrutura Organizacional**

Unidade gestora: 1 - Prefeitura Municipal de Salgueiro  
Órgão orçamentário: 7000 - SECRETARIA DE CULTURA E ESPORTES  
Unidade orçamentária: 7002 - DIRETORIA DE DESENVOLVIMENTO DA CULTURA

**Classificação Funcional**

Função: 13 - Cultura  
Subfunção: 392 - Difusão Cultural

**Estrutura Programática**

Programa: 190 - PRESERV. E DIVULG. MEMÓRIA HIST. CULTURAL  
Ação: 94 - MANUTENÇÃO DAS ATIVIDADES DA DIRETORIA  
Subação:

**Natureza da Despesa**

Categoria econômica: 3 - Despesas Correntes  
Grupo de despesa: 3 - Outras Despesas Correntes  
Modalidade de aplicação: 90 - Aplicações Diretas  
Elemento de despesa: 47 - Obrigações Tributárias e Contributivas

Fonte de recurso	Valores previstos:	Global	2018	2019	2020	2021	Total
1 - 01 - Recursos Próprios		0,00	2.000,00	2.170,00	2.354,45	2.554,58	9.079,03
<b>Total:</b>		<b>0,00</b>	<b>2.000,00</b>	<b>2.170,00</b>	<b>2.354,45</b>	<b>2.554,58</b>	<b>9.079,03</b>

**Despesa PPA:** 2236 - 1 . 7002 . 13 . 392 . 190 . 2.94 . 0 . 339048

**Estrutura Organizacional**

Unidade gestora: 1 - Prefeitura Municipal de Salgueiro  
Órgão orçamentário: 7000 - SECRETARIA DE CULTURA E ESPORTES  
Unidade orçamentária: 7002 - DIRETORIA DE DESENVOLVIMENTO DA CULTURA

**Classificação Funcional**

Função: 13 - Cultura  
Subfunção: 392 - Difusão Cultural

**Estrutura Programática**

Programa: 190 - PRESERV. E DIVULG. MEMÓRIA HIST. CULTURAL  
Ação: 94 - MANUTENÇÃO DAS ATIVIDADES DA DIRETORIA  
Subação:

**Natureza da Despesa**

Categoria econômica: 3 - Despesas Correntes  
Grupo de despesa: 3 - Outras Despesas Correntes  
Modalidade de aplicação: 90 - Aplicações Diretas  
Elemento de despesa: 48 - Outros Auxílios Financeiros a Pessoas Físicas

Fonte de recurso	Valores previstos:	Global	2018	2019	2020	2021	Total
1 - 01 - Recursos Próprios		0,00	2.000,00	2.170,00	2.354,45	2.554,58	9.079,03
<b>Total:</b>		<b>0,00</b>	<b>2.000,00</b>	<b>2.170,00</b>	<b>2.354,45</b>	<b>2.554,58</b>	<b>9.079,03</b>

**Despesa PPA:** 2237 - 1 . 7002 . 13 . 392 . 190 . 2.94 . 0 . 339091

**Estrutura Organizacional**

Unidade gestora: 1 - Prefeitura Municipal de Salgueiro  
Órgão orçamentário: 7000 - SECRETARIA DE CULTURA E ESPORTES  
Unidade orçamentária: 7002 - DIRETORIA DE DESENVOLVIMENTO DA CULTURA

**Classificação Funcional**

Função: 13 - Cultura  
Subfunção: 392 - Difusão Cultural

**Estrutura Programática**

Programa: 190 - PRESERV. E DIVULG. MEMÓRIA HIST. CULTURAL  
Ação: 94 - MANUTENÇÃO DAS ATIVIDADES DA DIRETORIA  
Subação:

**Natureza da Despesa**

Categoria econômica: 3 - Despesas Correntes  
Grupo de despesa: 3 - Outras Despesas Correntes  
Modalidade de aplicação: 90 - Aplicações Diretas  
Elemento de despesa: 91 - Sentenças Judiciais

Fonte de recurso	Valores previstos:	Global	2018	2019	2020	2021	Total
1 - 01 - Recursos Próprios		0,00	2.000,00	2.170,00	2.354,45	2.554,58	9.079,03
<b>Total:</b>		<b>0,00</b>	<b>2.000,00</b>	<b>2.170,00</b>	<b>2.354,45</b>	<b>2.554,58</b>	<b>9.079,03</b>

# Prefeitura Municipal de Salgueiro

RUA JOAQUIM SAMPAIO, 279 - N S DAS GRAÇAS - 56.000-000 - Salgueiro/ PE  
CNPJ: 11.361.243/0001-71

Usuário: Rostand

Chave de Autenticação  
1716-3162-081

Página  
514 / 918

## Despesa PPA por Programa e Ação

**Despesa PPA:** 2238 - 1 . 7002 . 13 . 392 . 190 . 2.94 . 0 . 339092

### Estrutura Organizacional

Unidade gestora: 1 - Prefeitura Municipal de Salgueiro  
Órgão orçamentário: 7000 - SECRETARIA DE CULTURA E ESPORTES  
Unidade orçamentária: 7002 - DIRETORIA DE DESENVOLVIMENTO DA CULTURA

### Classificação Funcional

Função: 13 - Cultura  
Subfunção: 392 - Difusão Cultural

### Estrutura Programática

Programa: 190 - PRESERV. E DIVULG. MEMÓRIA HIST. CULTURAL  
Ação: 94 - MANUTENÇÃO DAS ATIVIDADES DA DIRETORIA  
Subação:

### Natureza da Despesa

Categoria econômica: 3 - Despesas Correntes  
Grupo de despesa: 3 - Outras Despesas Correntes  
Modalidade de aplicação: 90 - Aplicações Diretas  
Elemento de despesa: 92 - Despesas de Exercícios Anteriores

### Fonte de recurso

	Valores previstos:	Global	2018	2019	2020	2021	Total
1 - 01 - Recursos Próprios		0,00	2.000,00	2.170,00	2.354,45	2.554,58	9.079,03

**Total:** 0,00 2.000,00 2.170,00 2.354,45 2.554,58 9.079,03

**Despesa PPA:** 2239 - 1 . 7002 . 13 . 392 . 190 . 2.94 . 0 . 339096

### Estrutura Organizacional

Unidade gestora: 1 - Prefeitura Municipal de Salgueiro  
Órgão orçamentário: 7000 - SECRETARIA DE CULTURA E ESPORTES  
Unidade orçamentária: 7002 - DIRETORIA DE DESENVOLVIMENTO DA CULTURA

### Classificação Funcional

Função: 13 - Cultura  
Subfunção: 392 - Difusão Cultural

### Estrutura Programática

Programa: 190 - PRESERV. E DIVULG. MEMÓRIA HIST. CULTURAL  
Ação: 94 - MANUTENÇÃO DAS ATIVIDADES DA DIRETORIA  
Subação:

### Natureza da Despesa

Categoria econômica: 3 - Despesas Correntes  
Grupo de despesa: 3 - Outras Despesas Correntes  
Modalidade de aplicação: 90 - Aplicações Diretas  
Elemento de despesa: 96 - Ressarcimento de Despesas de Pessoal Requisitado

### Fonte de recurso

	Valores previstos:	Global	2018	2019	2020	2021	Total
1 - 01 - Recursos Próprios		0,00	2.000,00	2.170,00	2.354,45	2.554,58	9.079,03

**Total:** 0,00 2.000,00 2.170,00 2.354,45 2.554,58 9.079,03

### Ação: 2.95 MANUTENÇÃO DAS ATIVIDADES DA BIBLIOTECA FRANCISCO AUGUSTO

Tipo: 2 - Atividades

Objetivo: MANUTENÇÃO DAS ATIVIDADES DA BIBLIOTECA FRANCISCO AUGUSTO

Produto: .

Sigla:

**Indicador (unidade de medida):** 37 - Programa de Apoio às Políticas Públicas e Áreas Especiais não é mensurado por indicador (4 - Não Aplica-se, NA, NA)

Método de cálculo: Não Aplica-se.

Método de avaliação: Não Aplica-se.

**Despesa PPA:** 730 - 1 . 7002 . 13 . 392 . 190 . 2.95 . 0 . 319004

### Estrutura Organizacional

Unidade gestora: 1 - Prefeitura Municipal de Salgueiro  
Órgão orçamentário: 7000 - SECRETARIA DE CULTURA E ESPORTES  
Unidade orçamentária: 7002 - DIRETORIA DE DESENVOLVIMENTO DA CULTURA

### Classificação Funcional

Função: 13 - Cultura  
Subfunção: 392 - Difusão Cultural

### Estrutura Programática

Programa: 190 - PRESERV. E DIVULG. MEMÓRIA HIST. CULTURAL  
Ação: 95 - MANUTENÇÃO DAS ATIVIDADES DA BIBLIOTECA FRANCISCO AUGUSTO  
Subação:

# Prefeitura Municipal de Salgueiro

RUA JOAQUIM SAMPAIO, 279 - N S DAS GRAÇAS - 56.000-000 - Salgueiro/ PE  
CNPJ: 11.361.243/0001-71

Usuário: Rostand

Chave de Autenticação  
1716-3162-081

Página  
515 / 918

## Despesa PPA por Programa e Ação

### Natureza da Despesa

Categoria econômica: 3 - Despesas Correntes  
Grupo de despesa: 1 - Pessoal e Encargos Sociais  
Modalidade de aplicação: 90 - Aplicações Diretas  
Elemento de despesa: 4 - Contratação por Tempo Determinado

Fonte de recurso	Valores previstos:	Global	2018	2019	2020	2021	Total
1 - 01 - Recursos Próprios		0,00	5.000,00	5.425,00	5.886,12	6.386,44	22.697,56
<b>Total:</b>		<b>0,00</b>	<b>5.000,00</b>	<b>5.425,00</b>	<b>5.886,12</b>	<b>6.386,44</b>	<b>22.697,56</b>

**Despesa PPA: 732 - 1. 7002 . 13 . 392 . 190 . 2.95 . 0 . 319113**

### Estrutura Organizacional

Unidade gestora: 1 - Prefeitura Municipal de Salgueiro  
Órgão orçamentário: 7000 - SECRETARIA DE CULTURA E ESPORTES  
Unidade orçamentária: 7002 - DIRETORIA DE DESENVOLVIMENTO DA CULTURA

### Classificação Funcional

Função: 13 - Cultura  
Subfunção: 392 - Difusão Cultural

### Estrutura Programática

Programa: 190 - PRESERV. E DIVULG. MEMÓRIA HIST. CULTURAL  
Ação: 95 - MANUTENÇÃO DAS ATIVIDADES DA BIBLIOTECA FRANCISCO AUGUSTO  
Subação:

### Natureza da Despesa

Categoria econômica: 3 - Despesas Correntes  
Grupo de despesa: 1 - Pessoal e Encargos Sociais  
Modalidade de aplicação: 91 - Aplicação Direta Decorrente de Operação entre Órgãos, Fundos e Entidades Integrantes dos Orçamentos Fiscal e da Seguridade Social  
Elemento de despesa: 13 - Obrigações Patronais

Fonte de recurso	Valores previstos:	Global	2018	2019	2020	2021	Total
1 - 01 - Recursos Próprios		0,00	12.000,00	13.020,00	14.126,70	15.327,47	54.474,17
<b>Total:</b>		<b>0,00</b>	<b>12.000,00</b>	<b>13.020,00</b>	<b>14.126,70</b>	<b>15.327,47</b>	<b>54.474,17</b>

**Despesa PPA: 733 - 1. 7002 . 13 . 392 . 190 . 2.95 . 0 . 319011**

### Estrutura Organizacional

Unidade gestora: 1 - Prefeitura Municipal de Salgueiro  
Órgão orçamentário: 7000 - SECRETARIA DE CULTURA E ESPORTES  
Unidade orçamentária: 7002 - DIRETORIA DE DESENVOLVIMENTO DA CULTURA

### Classificação Funcional

Função: 13 - Cultura  
Subfunção: 392 - Difusão Cultural

### Estrutura Programática

Programa: 190 - PRESERV. E DIVULG. MEMÓRIA HIST. CULTURAL  
Ação: 95 - MANUTENÇÃO DAS ATIVIDADES DA BIBLIOTECA FRANCISCO AUGUSTO  
Subação:

### Natureza da Despesa

Categoria econômica: 3 - Despesas Correntes  
Grupo de despesa: 1 - Pessoal e Encargos Sociais  
Modalidade de aplicação: 90 - Aplicações Diretas  
Elemento de despesa: 11 - Vencimentos e Vantagens Fixas – Pessoal Civil

Fonte de recurso	Valores previstos:	Global	2018	2019	2020	2021	Total
1 - 01 - Recursos Próprios		0,00	50.000,00	50.000,00	50.000,00	50.000,00	200.000,00
<b>Total:</b>		<b>0,00</b>	<b>50.000,00</b>	<b>50.000,00</b>	<b>50.000,00</b>	<b>50.000,00</b>	<b>200.000,00</b>

**Despesa PPA: 735 - 1. 7002 . 13 . 392 . 190 . 2.95 . 0 . 319016**

### Estrutura Organizacional

Unidade gestora: 1 - Prefeitura Municipal de Salgueiro  
Órgão orçamentário: 7000 - SECRETARIA DE CULTURA E ESPORTES  
Unidade orçamentária: 7002 - DIRETORIA DE DESENVOLVIMENTO DA CULTURA

### Classificação Funcional

Função: 13 - Cultura  
Subfunção: 392 - Difusão Cultural

### Estrutura Programática

Programa: 190 - PRESERV. E DIVULG. MEMÓRIA HIST. CULTURAL  
Ação: 95 - MANUTENÇÃO DAS ATIVIDADES DA BIBLIOTECA FRANCISCO AUGUSTO  
Subação:



# Prefeitura Municipal de Salgueiro

RUA JOAQUIM SAMPAIO, 279 - N S DAS GRAÇAS - 56.000-000 - Salgueiro/ PE  
CNPJ: 11.361.243/0001-71

Usuário: Rostand	Chave de Autenticação 1716-3162-081	Página 516 / 918
------------------	--	---------------------

## Despesa PPA por Programa e Ação

### Natureza da Despesa

Categoria econômica: 3 - Despesas Correntes  
Grupo de despesa: 1 - Pessoal e Encargos Sociais  
Modalidade de aplicação: 90 - Aplicações Diretas  
Elemento de despesa: 16 - Outras Despesas Variáveis – Pessoal Civil

Fonte de recurso	Valores previstos:	Global	2018	2019	2020	2021	Total
1 - 01 - Recursos Próprios		0,00	6.000,00	6.510,00	7.063,35	7.663,73	27.237,08
<b>Total:</b>		<b>0,00</b>	<b>6.000,00</b>	<b>6.510,00</b>	<b>7.063,35</b>	<b>7.663,73</b>	<b>27.237,08</b>

**Despesa PPA: 750 - 1 . 7002 . 13 . 392 . 190 . 2.95 . 0 . 339014**

### Estrutura Organizacional

Unidade gestora: 1 - Prefeitura Municipal de Salgueiro  
Órgão orçamentário: 7000 - SECRETARIA DE CULTURA E ESPORTES  
Unidade orçamentária: 7002 - DIRETORIA DE DESENVOLVIMENTO DA CULTURA

### Classificação Funcional

Função: 13 - Cultura  
Subfunção: 392 - Difusão Cultural

### Estrutura Programática

Programa: 190 - PRESERV. E DIVULG. MEMÓRIA HIST. CULTURAL  
Ação: 95 - MANUTENÇÃO DAS ATIVIDADES DA BIBLIOTECA FRANCISCO AUGUSTO  
Subação:

### Natureza da Despesa

Categoria econômica: 3 - Despesas Correntes  
Grupo de despesa: 3 - Outras Despesas Correntes  
Modalidade de aplicação: 90 - Aplicações Diretas  
Elemento de despesa: 14 - Diárias – Civil

Fonte de recurso	Valores previstos:	Global	2018	2019	2020	2021	Total
1 - 01 - Recursos Próprios		0,00	1.000,00	1.085,00	1.177,22	1.277,28	4.539,50
<b>Total:</b>		<b>0,00</b>	<b>1.000,00</b>	<b>1.085,00</b>	<b>1.177,22</b>	<b>1.277,28</b>	<b>4.539,50</b>

**Despesa PPA: 751 - 1 . 7002 . 13 . 392 . 190 . 2.95 . 0 . 339030**

### Estrutura Organizacional

Unidade gestora: 1 - Prefeitura Municipal de Salgueiro  
Órgão orçamentário: 7000 - SECRETARIA DE CULTURA E ESPORTES  
Unidade orçamentária: 7002 - DIRETORIA DE DESENVOLVIMENTO DA CULTURA

### Classificação Funcional

Função: 13 - Cultura  
Subfunção: 392 - Difusão Cultural

### Estrutura Programática

Programa: 190 - PRESERV. E DIVULG. MEMÓRIA HIST. CULTURAL  
Ação: 95 - MANUTENÇÃO DAS ATIVIDADES DA BIBLIOTECA FRANCISCO AUGUSTO  
Subação:

### Natureza da Despesa

Categoria econômica: 3 - Despesas Correntes  
Grupo de despesa: 3 - Outras Despesas Correntes  
Modalidade de aplicação: 90 - Aplicações Diretas  
Elemento de despesa: 30 - Material de Consumo

Fonte de recurso	Valores previstos:	Global	2018	2019	2020	2021	Total
1 - 01 - Recursos Próprios		0,00	3.000,00	3.255,00	3.531,68	3.831,87	13.618,55
<b>Total:</b>		<b>0,00</b>	<b>3.000,00</b>	<b>3.255,00</b>	<b>3.531,68</b>	<b>3.831,87</b>	<b>13.618,55</b>

**Despesa PPA: 752 - 1 . 7002 . 13 . 392 . 190 . 2.95 . 0 . 339031**

### Estrutura Organizacional

Unidade gestora: 1 - Prefeitura Municipal de Salgueiro  
Órgão orçamentário: 7000 - SECRETARIA DE CULTURA E ESPORTES  
Unidade orçamentária: 7002 - DIRETORIA DE DESENVOLVIMENTO DA CULTURA

### Classificação Funcional

Função: 13 - Cultura  
Subfunção: 392 - Difusão Cultural

### Estrutura Programática

Programa: 190 - PRESERV. E DIVULG. MEMÓRIA HIST. CULTURAL  
Ação: 95 - MANUTENÇÃO DAS ATIVIDADES DA BIBLIOTECA FRANCISCO AUGUSTO  
Subação:

# Prefeitura Municipal de Salgueiro

RUA JOAQUIM SAMPAIO, 279 - N S DAS GRAÇAS - 56.000-000 - Salgueiro/ PE  
CNPJ: 11.361.243/0001-71

Usuário: Rostand	Chave de Autenticação 1716-3162-081	Página 517 / 918
------------------	--	---------------------

## Despesa PPA por Programa e Ação

### Natureza da Despesa

Categoria econômica: 3 - Despesas Correntes  
Grupo de despesa: 3 - Outras Despesas Correntes  
Modalidade de aplicação: 90 - Aplicações Diretas  
Elemento de despesa: 31 - Premiações Culturais, Artísticas, Científicas, Desportivas e Outras

Fonte de recurso	Valores previstos:	Global	2018	2019	2020	2021	Total
1 - 01 - Recursos Próprios		0,00	2.000,00	2.170,00	2.354,45	2.554,58	9.079,03
<b>Total:</b>		<b>0,00</b>	<b>2.000,00</b>	<b>2.170,00</b>	<b>2.354,45</b>	<b>2.554,58</b>	<b>9.079,03</b>

**Despesa PPA: 753 - 1 . 7002 . 13 . 392 . 190 . 2.95 . 0 . 339033**

### Estrutura Organizacional

Unidade gestora: 1 - Prefeitura Municipal de Salgueiro  
Órgão orçamentário: 7000 - SECRETARIA DE CULTURA E ESPORTES  
Unidade orçamentária: 7002 - DIRETORIA DE DESENVOLVIMENTO DA CULTURA

### Classificação Funcional

Função: 13 - Cultura  
Subfunção: 392 - Difusão Cultural

### Estrutura Programática

Programa: 190 - PRESERV. E DIVULG. MEMÓRIA HIST. CULTURAL  
Ação: 95 - MANUTENÇÃO DAS ATIVIDADES DA BIBLIOTECA FRANCISCO AUGUSTO

Subação:

### Natureza da Despesa

Categoria econômica: 3 - Despesas Correntes  
Grupo de despesa: 3 - Outras Despesas Correntes  
Modalidade de aplicação: 90 - Aplicações Diretas  
Elemento de despesa: 33 - Passagens e Despesas com Locomoção

Fonte de recurso	Valores previstos:	Global	2018	2019	2020	2021	Total
1 - 01 - Recursos Próprios		0,00	1.000,00	1.085,00	1.177,22	1.277,28	4.539,50
<b>Total:</b>		<b>0,00</b>	<b>1.000,00</b>	<b>1.085,00</b>	<b>1.177,22</b>	<b>1.277,28</b>	<b>4.539,50</b>

**Despesa PPA: 754 - 1 . 7002 . 13 . 392 . 190 . 2.95 . 0 . 339036**

### Estrutura Organizacional

Unidade gestora: 1 - Prefeitura Municipal de Salgueiro  
Órgão orçamentário: 7000 - SECRETARIA DE CULTURA E ESPORTES  
Unidade orçamentária: 7002 - DIRETORIA DE DESENVOLVIMENTO DA CULTURA

### Classificação Funcional

Função: 13 - Cultura  
Subfunção: 392 - Difusão Cultural

### Estrutura Programática

Programa: 190 - PRESERV. E DIVULG. MEMÓRIA HIST. CULTURAL  
Ação: 95 - MANUTENÇÃO DAS ATIVIDADES DA BIBLIOTECA FRANCISCO AUGUSTO

Subação:

### Natureza da Despesa

Categoria econômica: 3 - Despesas Correntes  
Grupo de despesa: 3 - Outras Despesas Correntes  
Modalidade de aplicação: 90 - Aplicações Diretas  
Elemento de despesa: 36 - Outros Serviços de Terceiros – Pessoa Física

Fonte de recurso	Valores previstos:	Global	2018	2019	2020	2021	Total
1 - 01 - Recursos Próprios		0,00	2.000,00	2.170,00	2.354,45	2.554,58	9.079,03
<b>Total:</b>		<b>0,00</b>	<b>2.000,00</b>	<b>2.170,00</b>	<b>2.354,45</b>	<b>2.554,58</b>	<b>9.079,03</b>

**Despesa PPA: 755 - 1 . 7002 . 13 . 392 . 190 . 2.95 . 0 . 339039**

### Estrutura Organizacional

Unidade gestora: 1 - Prefeitura Municipal de Salgueiro  
Órgão orçamentário: 7000 - SECRETARIA DE CULTURA E ESPORTES  
Unidade orçamentária: 7002 - DIRETORIA DE DESENVOLVIMENTO DA CULTURA

### Classificação Funcional

Função: 13 - Cultura  
Subfunção: 392 - Difusão Cultural

### Estrutura Programática

Programa: 190 - PRESERV. E DIVULG. MEMÓRIA HIST. CULTURAL  
Ação: 95 - MANUTENÇÃO DAS ATIVIDADES DA BIBLIOTECA FRANCISCO AUGUSTO

Subação:

# Prefeitura Municipal de Salgueiro

RUA JOAQUIM SAMPAIO, 279 - N S DAS GRAÇAS - 56.000-000 - Salgueiro/ PE  
CNPJ: 11.361.243/0001-71

Usuário: Rostand	Chave de Autenticação 1716-3162-081	Página 518 / 918
------------------	--	---------------------

## Despesa PPA por Programa e Ação

### Natureza da Despesa

Categoria econômica: 3 - Despesas Correntes  
Grupo de despesa: 3 - Outras Despesas Correntes  
Modalidade de aplicação: 90 - Aplicações Diretas  
Elemento de despesa: 39 - Outros Serviços de Terceiros – Pessoa Jurídica

Fonte de recurso	Valores previstos:	Global	2018	2019	2020	2021	Total
1 - 01 - Recursos Próprios		0,00	33.000,00	35.805,00	38.848,42	42.150,54	149.803,96
<b>Total:</b>		<b>0,00</b>	<b>33.000,00</b>	<b>35.805,00</b>	<b>38.848,42</b>	<b>42.150,54</b>	<b>149.803,96</b>

**Despesa PPA: 1780 - 1 . 7002 . 13 . 392 . 190 . 2.95 . 0 . 319005**

### Estrutura Organizacional

Unidade gestora: 1 - Prefeitura Municipal de Salgueiro  
Órgão orçamentário: 7000 - SECRETARIA DE CULTURA E ESPORTES  
Unidade orçamentária: 7002 - DIRETORIA DE DESENVOLVIMENTO DA CULTURA

### Classificação Funcional

Função: 13 - Cultura  
Subfunção: 392 - Difusão Cultural

### Estrutura Programática

Programa: 190 - PRESERV. E DIVULG. MEMÓRIA HIST. CULTURAL  
Ação: 95 - MANUTENÇÃO DAS ATIVIDADES DA BIBLIOTECA FRANCISCO AUGUSTO

Subação:

### Natureza da Despesa

Categoria econômica: 3 - Despesas Correntes  
Grupo de despesa: 1 - Pessoal e Encargos Sociais  
Modalidade de aplicação: 90 - Aplicações Diretas  
Elemento de despesa: 5 - Outros Benefícios Previdenciários do servidor ou do militar

Fonte de recurso	Valores previstos:	Global	2018	2019	2020	2021	Total
1 - 01 - Recursos Próprios		0,00	10.000,00	10.850,00	11.772,25	12.772,89	45.395,14
<b>Total:</b>		<b>0,00</b>	<b>10.000,00</b>	<b>10.850,00</b>	<b>11.772,25</b>	<b>12.772,89</b>	<b>45.395,14</b>

**Ação: 2.96 ENCARGOS C/A MANUT. DAS ATIVIDADES. DA BIBLIOT. JOSÉ DE BARROS SOBRINHO - UMÃS**

Tipo: 2 - Atividades

Objetivo: ENCARGOS C/A MANUT. DAS ATIVIDADES. DA BIBLIOT. JOSÉ DE BARROS SOBRINHO - UMÃS

Produto: ENCARGOS C/A MANUT. DAS ATIVIDADES. DA BIBLIOT. JOSÉ DE BARROS SOBRINHO - UMÃS

Sigla:

**Indicador (unidade de medida):** 37 - Programa de Apoio às Políticas Públicas e Áreas Especiais não é mensurado por indicador (4 - Não Aplica-se, NA, NA)

Método de cálculo: Não Aplica-se.

Método de avaliação: Não Aplica-se.

**Despesa PPA: 757 - 1 . 7002 . 13 . 392 . 190 . 2.96 . 0 . 319004**

### Estrutura Organizacional

Unidade gestora: 1 - Prefeitura Municipal de Salgueiro  
Órgão orçamentário: 7000 - SECRETARIA DE CULTURA E ESPORTES  
Unidade orçamentária: 7002 - DIRETORIA DE DESENVOLVIMENTO DA CULTURA

### Classificação Funcional

Função: 13 - Cultura  
Subfunção: 392 - Difusão Cultural

### Estrutura Programática

Programa: 190 - PRESERV. E DIVULG. MEMÓRIA HIST. CULTURAL  
Ação: 96 - ENCARGOS C/A MANUT. DAS ATIVIDADES. DA BIBLIOT. JOSÉ DE BARROS SOBRINHO - UMÃS

Subação:

### Natureza da Despesa

Categoria econômica: 3 - Despesas Correntes  
Grupo de despesa: 1 - Pessoal e Encargos Sociais  
Modalidade de aplicação: 90 - Aplicações Diretas  
Elemento de despesa: 4 - Contratação por Tempo Determinado

Fonte de recurso	Valores previstos:	Global	2018	2019	2020	2021	Total
1 - 01 - Recursos Próprios		0,00	5.000,00	5.425,00	5.886,12	6.386,44	22.697,56
<b>Total:</b>		<b>0,00</b>	<b>5.000,00</b>	<b>5.425,00</b>	<b>5.886,12</b>	<b>6.386,44</b>	<b>22.697,56</b>

# Prefeitura Municipal de Salgueiro

RUA JOAQUIM SAMPAIO, 279 - N S DAS GRAÇAS - 56.000-000 - Salgueiro/ PE  
CNPJ: 11.361.243/0001-71

Usuário: Rostand	Chave de Autenticação 1716-3162-081	Página 519 / 918
------------------	--	---------------------

## Despesa PPA por Programa e Ação

**Despesa PPA:** 758 - 1. 7002 . 13 . 392 . 190 . 2.96 . 0 . 319013

**Estrutura Organizacional**

Unidade gestora: 1 - Prefeitura Municipal de Salgueiro  
Órgão orçamentário: 7000 - SECRETARIA DE CULTURA E ESPORTES  
Unidade orçamentária: 7002 - DIRETORIA DE DESENVOLVIMENTO DA CULTURA

**Classificação Funcional**

Função: 13 - Cultura  
Subfunção: 392 - Difusão Cultural

**Estrutura Programática**

Programa: 190 - PRESERV. E DIVULG. MEMÓRIA HIST. CULTURAL  
Ação: 96 - ENCARGOS C/A MANUT. DAS ATIVIDADES. DA BIBLIOT. JOSÉ DE BARROS SOBRINHO - UMÃS  
Subação:

**Natureza da Despesa**

Categoria econômica: 3 - Despesas Correntes  
Grupo de despesa: 1 - Pessoal e Encargos Sociais  
Modalidade de aplicação: 90 - Aplicações Diretas  
Elemento de despesa: 13 - Obrigações Patronais

Fonte de recurso	Valores previstos:	Global	2018	2019	2020	2021	Total
1 - 01 - Recursos Próprios		0,00	1.000,00	1.085,00	1.177,22	1.277,28	4.539,50
<b>Total:</b>		<b>0,00</b>	<b>1.000,00</b>	<b>1.085,00</b>	<b>1.177,22</b>	<b>1.277,28</b>	<b>4.539,50</b>

**Despesa PPA:** 759 - 1. 7002 . 13 . 392 . 190 . 2.96 . 0 . 319011

**Estrutura Organizacional**

Unidade gestora: 1 - Prefeitura Municipal de Salgueiro  
Órgão orçamentário: 7000 - SECRETARIA DE CULTURA E ESPORTES  
Unidade orçamentária: 7002 - DIRETORIA DE DESENVOLVIMENTO DA CULTURA

**Classificação Funcional**

Função: 13 - Cultura  
Subfunção: 392 - Difusão Cultural

**Estrutura Programática**

Programa: 190 - PRESERV. E DIVULG. MEMÓRIA HIST. CULTURAL  
Ação: 96 - ENCARGOS C/A MANUT. DAS ATIVIDADES. DA BIBLIOT. JOSÉ DE BARROS SOBRINHO - UMÃS  
Subação:

**Natureza da Despesa**

Categoria econômica: 3 - Despesas Correntes  
Grupo de despesa: 1 - Pessoal e Encargos Sociais  
Modalidade de aplicação: 90 - Aplicações Diretas  
Elemento de despesa: 11 - Vencimentos e Vantagens Fixas – Pessoal Civil

Fonte de recurso	Valores previstos:	Global	2018	2019	2020	2021	Total
1 - 01 - Recursos Próprios		0,00	5.000,00	5.425,00	5.886,12	6.386,44	22.697,56
<b>Total:</b>		<b>0,00</b>	<b>5.000,00</b>	<b>5.425,00</b>	<b>5.886,12</b>	<b>6.386,44</b>	<b>22.697,56</b>

**Despesa PPA:** 760 - 1. 7002 . 13 . 392 . 190 . 2.96 . 0 . 319016

**Estrutura Organizacional**

Unidade gestora: 1 - Prefeitura Municipal de Salgueiro  
Órgão orçamentário: 7000 - SECRETARIA DE CULTURA E ESPORTES  
Unidade orçamentária: 7002 - DIRETORIA DE DESENVOLVIMENTO DA CULTURA

**Classificação Funcional**

Função: 13 - Cultura  
Subfunção: 392 - Difusão Cultural

**Estrutura Programática**

Programa: 190 - PRESERV. E DIVULG. MEMÓRIA HIST. CULTURAL  
Ação: 96 - ENCARGOS C/A MANUT. DAS ATIVIDADES. DA BIBLIOT. JOSÉ DE BARROS SOBRINHO - UMÃS  
Subação:

**Natureza da Despesa**

Categoria econômica: 3 - Despesas Correntes  
Grupo de despesa: 1 - Pessoal e Encargos Sociais  
Modalidade de aplicação: 90 - Aplicações Diretas  
Elemento de despesa: 16 - Outras Despesas Variáveis – Pessoal Civil

Fonte de recurso	Valores previstos:	Global	2018	2019	2020	2021	Total
1 - 01 - Recursos Próprios		0,00	5.000,00	5.425,00	5.886,12	6.386,44	22.697,56
<b>Total:</b>		<b>0,00</b>	<b>5.000,00</b>	<b>5.425,00</b>	<b>5.886,12</b>	<b>6.386,44</b>	<b>22.697,56</b>

# Prefeitura Municipal de Salgueiro

RUA JOAQUIM SAMPAIO, 279 - N S DAS GRAÇAS - 56.000-000 - Salgueiro/ PE  
CNPJ: 11.361.243/0001-71

Usuário: Rostand	Chave de Autenticação 1716-3162-081	Página 520 / 918
------------------	--	---------------------

## Despesa PPA por Programa e Ação

**Despesa PPA:** 761 - 1 . 7002 . 13 . 392 . 190 . 2.96 . 0 . 339014

**Estrutura Organizacional**

Unidade gestora: 1 - Prefeitura Municipal de Salgueiro  
Órgão orçamentário: 7000 - SECRETARIA DE CULTURA E ESPORTES  
Unidade orçamentária: 7002 - DIRETORIA DE DESENVOLVIMENTO DA CULTURA

**Classificação Funcional**

Função: 13 - Cultura  
Subfunção: 392 - Difusão Cultural

**Estrutura Programática**

Programa: 190 - PRESERV. E DIVULG. MEMÓRIA HIST. CULTURAL  
Ação: 96 - ENCARGOS C/A MANUT. DAS ATIVIDADES. DA BIBLIOT. JOSÉ DE BARROS SOBRINHO - UMÃS

**Subação:**

**Natureza da Despesa**

Categoria econômica: 3 - Despesas Correntes  
Grupo de despesa: 3 - Outras Despesas Correntes  
Modalidade de aplicação: 90 - Aplicações Diretas  
Elemento de despesa: 14 - Diárias – Civil

Fonte de recurso	Valores previstos:	Global	2018	2019	2020	2021	Total
1 - 01 - Recursos Próprios		0,00	1.000,00	1.085,00	1.177,22	1.277,28	4.539,50
<b>Total:</b>		<b>0,00</b>	<b>1.000,00</b>	<b>1.085,00</b>	<b>1.177,22</b>	<b>1.277,28</b>	<b>4.539,50</b>

**Despesa PPA:** 762 - 1 . 7002 . 13 . 392 . 190 . 2.96 . 0 . 339030

**Estrutura Organizacional**

Unidade gestora: 1 - Prefeitura Municipal de Salgueiro  
Órgão orçamentário: 7000 - SECRETARIA DE CULTURA E ESPORTES  
Unidade orçamentária: 7002 - DIRETORIA DE DESENVOLVIMENTO DA CULTURA

**Classificação Funcional**

Função: 13 - Cultura  
Subfunção: 392 - Difusão Cultural

**Estrutura Programática**

Programa: 190 - PRESERV. E DIVULG. MEMÓRIA HIST. CULTURAL  
Ação: 96 - ENCARGOS C/A MANUT. DAS ATIVIDADES. DA BIBLIOT. JOSÉ DE BARROS SOBRINHO - UMÃS

**Subação:**

**Natureza da Despesa**

Categoria econômica: 3 - Despesas Correntes  
Grupo de despesa: 3 - Outras Despesas Correntes  
Modalidade de aplicação: 90 - Aplicações Diretas  
Elemento de despesa: 30 - Material de Consumo

Fonte de recurso	Valores previstos:	Global	2018	2019	2020	2021	Total
1 - 01 - Recursos Próprios		0,00	3.000,00	3.255,00	3.531,68	3.831,87	13.618,55
<b>Total:</b>		<b>0,00</b>	<b>3.000,00</b>	<b>3.255,00</b>	<b>3.531,68</b>	<b>3.831,87</b>	<b>13.618,55</b>

**Despesa PPA:** 763 - 1 . 7002 . 13 . 392 . 190 . 2.96 . 0 . 339031

**Estrutura Organizacional**

Unidade gestora: 1 - Prefeitura Municipal de Salgueiro  
Órgão orçamentário: 7000 - SECRETARIA DE CULTURA E ESPORTES  
Unidade orçamentária: 7002 - DIRETORIA DE DESENVOLVIMENTO DA CULTURA

**Classificação Funcional**

Função: 13 - Cultura  
Subfunção: 392 - Difusão Cultural

**Estrutura Programática**

Programa: 190 - PRESERV. E DIVULG. MEMÓRIA HIST. CULTURAL  
Ação: 96 - ENCARGOS C/A MANUT. DAS ATIVIDADES. DA BIBLIOT. JOSÉ DE BARROS SOBRINHO - UMÃS

**Subação:**

**Natureza da Despesa**

Categoria econômica: 3 - Despesas Correntes  
Grupo de despesa: 3 - Outras Despesas Correntes  
Modalidade de aplicação: 90 - Aplicações Diretas  
Elemento de despesa: 31 - Premiações Culturais, Artísticas, Científicas, Desportivas e Outras

Fonte de recurso	Valores previstos:	Global	2018	2019	2020	2021	Total
1 - 01 - Recursos Próprios		0,00	1.000,00	1.085,00	1.177,22	1.277,28	4.539,50
<b>Total:</b>		<b>0,00</b>	<b>1.000,00</b>	<b>1.085,00</b>	<b>1.177,22</b>	<b>1.277,28</b>	<b>4.539,50</b>

# Prefeitura Municipal de Salgueiro

RUA JOAQUIM SAMPAIO, 279 - N S DAS GRAÇAS - 56.000-000 - Salgueiro/ PE  
CNPJ: 11.361.243/0001-71

Usuário: Rostand	Chave de Autenticação 1716-3162-081	Página 521 / 918
------------------	--	---------------------

## Despesa PPA por Programa e Ação

**Despesa PPA:** 764 - 1. 7002 . 13 . 392 . 190 . 2.96 . 0 . 339033

**Estrutura Organizacional**

Unidade gestora: 1 - Prefeitura Municipal de Salgueiro  
Órgão orçamentário: 7000 - SECRETARIA DE CULTURA E ESPORTES  
Unidade orçamentária: 7002 - DIRETORIA DE DESENVOLVIMENTO DA CULTURA

**Classificação Funcional**

Função: 13 - Cultura  
Subfunção: 392 - Difusão Cultural

**Estrutura Programática**

Programa: 190 - PRESERV. E DIVULG. MEMÓRIA HIST. CULTURAL  
Ação: 96 - ENCARGOS C/A MANUT. DAS ATIVIDADES. DA BIBLIOT. JOSÉ DE BARROS SOBRINHO - UMÃS  
Subação:

**Natureza da Despesa**

Categoria econômica: 3 - Despesas Correntes  
Grupo de despesa: 3 - Outras Despesas Correntes  
Modalidade de aplicação: 90 - Aplicações Diretas  
Elemento de despesa: 33 - Passagens e Despesas com Locomoção

Fonte de recurso	Valores previstos:	Global	2018	2019	2020	2021	Total
1 - 01 - Recursos Próprios		0,00	1.000,00	1.085,00	1.177,22	1.277,28	4.539,50
<b>Total:</b>		<b>0,00</b>	<b>1.000,00</b>	<b>1.085,00</b>	<b>1.177,22</b>	<b>1.277,28</b>	<b>4.539,50</b>

**Despesa PPA:** 765 - 1. 7002 . 13 . 392 . 190 . 2.96 . 0 . 339036

**Estrutura Organizacional**

Unidade gestora: 1 - Prefeitura Municipal de Salgueiro  
Órgão orçamentário: 7000 - SECRETARIA DE CULTURA E ESPORTES  
Unidade orçamentária: 7002 - DIRETORIA DE DESENVOLVIMENTO DA CULTURA

**Classificação Funcional**

Função: 13 - Cultura  
Subfunção: 392 - Difusão Cultural

**Estrutura Programática**

Programa: 190 - PRESERV. E DIVULG. MEMÓRIA HIST. CULTURAL  
Ação: 96 - ENCARGOS C/A MANUT. DAS ATIVIDADES. DA BIBLIOT. JOSÉ DE BARROS SOBRINHO - UMÃS  
Subação:

**Natureza da Despesa**

Categoria econômica: 3 - Despesas Correntes  
Grupo de despesa: 3 - Outras Despesas Correntes  
Modalidade de aplicação: 90 - Aplicações Diretas  
Elemento de despesa: 36 - Outros Serviços de Terceiros – Pessoa Física

Fonte de recurso	Valores previstos:	Global	2018	2019	2020	2021	Total
1 - 01 - Recursos Próprios		0,00	3.000,00	3.255,00	3.531,68	3.831,87	13.618,55
<b>Total:</b>		<b>0,00</b>	<b>3.000,00</b>	<b>3.255,00</b>	<b>3.531,68</b>	<b>3.831,87</b>	<b>13.618,55</b>

**Despesa PPA:** 766 - 1. 7002 . 13 . 392 . 190 . 2.96 . 0 . 339039

**Estrutura Organizacional**

Unidade gestora: 1 - Prefeitura Municipal de Salgueiro  
Órgão orçamentário: 7000 - SECRETARIA DE CULTURA E ESPORTES  
Unidade orçamentária: 7002 - DIRETORIA DE DESENVOLVIMENTO DA CULTURA

**Classificação Funcional**

Função: 13 - Cultura  
Subfunção: 392 - Difusão Cultural

**Estrutura Programática**

Programa: 190 - PRESERV. E DIVULG. MEMÓRIA HIST. CULTURAL  
Ação: 96 - ENCARGOS C/A MANUT. DAS ATIVIDADES. DA BIBLIOT. JOSÉ DE BARROS SOBRINHO - UMÃS  
Subação:

**Natureza da Despesa**

Categoria econômica: 3 - Despesas Correntes  
Grupo de despesa: 3 - Outras Despesas Correntes  
Modalidade de aplicação: 90 - Aplicações Diretas  
Elemento de despesa: 39 - Outros Serviços de Terceiros – Pessoa Jurídica

Fonte de recurso	Valores previstos:	Global	2018	2019	2020	2021	Total
1 - 01 - Recursos Próprios		0,00	10.000,00	10.850,00	11.772,25	12.772,89	45.395,14
<b>Total:</b>		<b>0,00</b>	<b>10.000,00</b>	<b>10.850,00</b>	<b>11.772,25</b>	<b>12.772,89</b>	<b>45.395,14</b>

# Prefeitura Municipal de Salgueiro

RUA JOAQUIM SAMPAIO, 279 - N S DAS GRAÇAS - 56.000-000 - Salgueiro/ PE  
CNPJ: 11.361.243/0001-71

Usuário: Rostand	Chave de Autenticação 1716-3162-081	Página 522 / 918
------------------	--	---------------------

## Despesa PPA por Programa e Ação

**Ação:** 2.97 MANUTENÇÃO DAS ATIV. DA BIBLIOT. AFRO-INDIG. DE CONC. DAS CRIOULAS

**Tipo:** 2 - Atividades

**Objetivo:** MANUTENÇÃO DAS ATIV. DA BIBLIOT. AFRO-INDIG. DE CONC. DAS CRIOULAS

**Produto:** .

**Sigla:**

**Indicador (unidade de medida):** 37 - Programa de Apoio às Políticas Públicas e Áreas Especiais não é mensurado por indicador (4 - Não Aplica-se, NA, NA)

**Método de cálculo:** Não Aplica-se.

**Método de avaliação:** Não Aplica-se.

**Despesa PPA:** 768 - 1. 7002 . 13 . 392 . 190 . 2.97 . 0 . 319004

### Estrutura Organizacional

Unidade gestora: 1 - Prefeitura Municipal de Salgueiro

Órgão orçamentário: 7000 - SECRETARIA DE CULTURA E ESPORTES

Unidade orçamentária: 7002 - DIRETORIA DE DESENVOLVIMENTO DA CULTURA

### Classificação Funcional

Função: 13 - Cultura

Subfunção: 392 - Difusão Cultural

### Estrutura Programática

Programa: 190 - PRESERV. E DIVULG. MEMÓRIA HIST. CULTURAL

Ação: 97 - MANUTENÇÃO DAS ATIV. DA BIBLIOT. AFRO-INDIG. DE CONC. DAS CRIOULAS

Subação:

### Natureza da Despesa

Categoria econômica: 3 - Despesas Correntes

Grupo de despesa: 1 - Pessoal e Encargos Sociais

Modalidade de aplicação: 90 - Aplicações Diretas

Elemento de despesa: 4 - Contratação por Tempo Determinado

Fonte de recurso	Valores previstos:	Global	2018	2019	2020	2021	Total
1 - 01 - Recursos Próprios		0,00	7.000,00	7.595,00	8.240,58	8.941,03	31.776,61

**Total:** 0,00 7.000,00 7.595,00 8.240,58 8.941,03 31.776,61

**Despesa PPA:** 769 - 1. 7002 . 13 . 392 . 190 . 2.97 . 0 . 319013

### Estrutura Organizacional

Unidade gestora: 1 - Prefeitura Municipal de Salgueiro

Órgão orçamentário: 7000 - SECRETARIA DE CULTURA E ESPORTES

Unidade orçamentária: 7002 - DIRETORIA DE DESENVOLVIMENTO DA CULTURA

### Classificação Funcional

Função: 13 - Cultura

Subfunção: 392 - Difusão Cultural

### Estrutura Programática

Programa: 190 - PRESERV. E DIVULG. MEMÓRIA HIST. CULTURAL

Ação: 97 - MANUTENÇÃO DAS ATIV. DA BIBLIOT. AFRO-INDIG. DE CONC. DAS CRIOULAS

Subação:

### Natureza da Despesa

Categoria econômica: 3 - Despesas Correntes

Grupo de despesa: 1 - Pessoal e Encargos Sociais

Modalidade de aplicação: 90 - Aplicações Diretas

Elemento de despesa: 13 - Obrigações Patronais

Fonte de recurso	Valores previstos:	Global	2018	2019	2020	2021	Total
1 - 01 - Recursos Próprios		0,00	2.000,00	2.170,00	2.354,45	2.554,58	9.079,03

**Total:** 0,00 2.000,00 2.170,00 2.354,45 2.554,58 9.079,03

**Despesa PPA:** 770 - 1. 7002 . 13 . 392 . 190 . 2.97 . 0 . 319011

### Estrutura Organizacional

Unidade gestora: 1 - Prefeitura Municipal de Salgueiro

Órgão orçamentário: 7000 - SECRETARIA DE CULTURA E ESPORTES

Unidade orçamentária: 7002 - DIRETORIA DE DESENVOLVIMENTO DA CULTURA

### Classificação Funcional

Função: 13 - Cultura

Subfunção: 392 - Difusão Cultural

### Estrutura Programática

Programa: 190 - PRESERV. E DIVULG. MEMÓRIA HIST. CULTURAL

Ação: 97 - MANUTENÇÃO DAS ATIV. DA BIBLIOT. AFRO-INDIG. DE CONC. DAS CRIOULAS

Subação:

# Prefeitura Municipal de Salgueiro

RUA JOAQUIM SAMPAIO, 279 - N S DAS GRAÇAS - 56.000-000 - Salgueiro/ PE  
CNPJ: 11.361.243/0001-71

Usuário: Rostand

Chave de Autenticação  
1716-3162-081

Página  
523 / 918

## Despesa PPA por Programa e Ação

### Natureza da Despesa

Categoria econômica: 3 - Despesas Correntes  
Grupo de despesa: 1 - Pessoal e Encargos Sociais  
Modalidade de aplicação: 90 - Aplicações Diretas  
Elemento de despesa: 11 - Vencimentos e Vantagens Fixas – Pessoal Civil

Fonte de recurso	Valores previstos:	Global	2018	2019	2020	2021	Total
1 - 01 - Recursos Próprios		0,00	20.000,00	20.000,00	20.000,00	20.000,00	80.000,00
<b>Total:</b>		<b>0,00</b>	<b>20.000,00</b>	<b>20.000,00</b>	<b>20.000,00</b>	<b>20.000,00</b>	<b>80.000,00</b>

**Despesa PPA: 771 - 1. 7002 . 13 . 392 . 190 . 2.97 . 0 . 319016**

### Estrutura Organizacional

Unidade gestora: 1 - Prefeitura Municipal de Salgueiro  
Órgão orçamentário: 7000 - SECRETARIA DE CULTURA E ESPORTES  
Unidade orçamentária: 7002 - DIRETORIA DE DESENVOLVIMENTO DA CULTURA

### Classificação Funcional

Função: 13 - Cultura  
Subfunção: 392 - Difusão Cultural

### Estrutura Programática

Programa: 190 - PRESERV. E DIVULG. MEMÓRIA HIST. CULTURAL  
Ação: 97 - MANUTENÇÃO DAS ATIV. DA BIBLIOT. AFRO-INDIG. DE CONC. DAS CRIOULAS

Subação:

### Natureza da Despesa

Categoria econômica: 3 - Despesas Correntes  
Grupo de despesa: 1 - Pessoal e Encargos Sociais  
Modalidade de aplicação: 90 - Aplicações Diretas  
Elemento de despesa: 16 - Outras Despesas Variáveis – Pessoal Civil

Fonte de recurso	Valores previstos:	Global	2018	2019	2020	2021	Total
1 - 01 - Recursos Próprios		0,00	5.000,00	5.425,00	5.886,12	6.386,44	22.697,56
<b>Total:</b>		<b>0,00</b>	<b>5.000,00</b>	<b>5.425,00</b>	<b>5.886,12</b>	<b>6.386,44</b>	<b>22.697,56</b>

**Despesa PPA: 772 - 1. 7002 . 13 . 392 . 190 . 2.97 . 0 . 339014**

### Estrutura Organizacional

Unidade gestora: 1 - Prefeitura Municipal de Salgueiro  
Órgão orçamentário: 7000 - SECRETARIA DE CULTURA E ESPORTES  
Unidade orçamentária: 7002 - DIRETORIA DE DESENVOLVIMENTO DA CULTURA

### Classificação Funcional

Função: 13 - Cultura  
Subfunção: 392 - Difusão Cultural

### Estrutura Programática

Programa: 190 - PRESERV. E DIVULG. MEMÓRIA HIST. CULTURAL  
Ação: 97 - MANUTENÇÃO DAS ATIV. DA BIBLIOT. AFRO-INDIG. DE CONC. DAS CRIOULAS

Subação:

### Natureza da Despesa

Categoria econômica: 3 - Despesas Correntes  
Grupo de despesa: 3 - Outras Despesas Correntes  
Modalidade de aplicação: 90 - Aplicações Diretas  
Elemento de despesa: 14 - Diárias – Civil

Fonte de recurso	Valores previstos:	Global	2018	2019	2020	2021	Total
1 - 01 - Recursos Próprios		0,00	1.000,00	1.085,00	1.177,22	1.277,28	4.539,50
<b>Total:</b>		<b>0,00</b>	<b>1.000,00</b>	<b>1.085,00</b>	<b>1.177,22</b>	<b>1.277,28</b>	<b>4.539,50</b>

**Despesa PPA: 773 - 1. 7002 . 13 . 392 . 190 . 2.97 . 0 . 339030**

### Estrutura Organizacional

Unidade gestora: 1 - Prefeitura Municipal de Salgueiro  
Órgão orçamentário: 7000 - SECRETARIA DE CULTURA E ESPORTES  
Unidade orçamentária: 7002 - DIRETORIA DE DESENVOLVIMENTO DA CULTURA

### Classificação Funcional

Função: 13 - Cultura  
Subfunção: 392 - Difusão Cultural

### Estrutura Programática

Programa: 190 - PRESERV. E DIVULG. MEMÓRIA HIST. CULTURAL  
Ação: 97 - MANUTENÇÃO DAS ATIV. DA BIBLIOT. AFRO-INDIG. DE CONC. DAS CRIOULAS

Subação:



# Prefeitura Municipal de Salgueiro

RUA JOAQUIM SAMPAIO, 279 - N S DAS GRAÇAS - 56.000-000 - Salgueiro/ PE  
CNPJ: 11.361.243/0001-71

Usuário: Rostand

Chave de Autenticação  
1716-3162-081

Página  
524 / 918

## Despesa PPA por Programa e Ação

### Natureza da Despesa

Categoria econômica: 3 - Despesas Correntes  
Grupo de despesa: 3 - Outras Despesas Correntes  
Modalidade de aplicação: 90 - Aplicações Diretas  
Elemento de despesa: 30 - Material de Consumo

Fonte de recurso	Valores previstos:	Global	2018	2019	2020	2021	Total
1 - 01 - Recursos Próprios		0,00	3.000,00	3.255,00	3.531,68	3.831,87	13.618,55
<b>Total:</b>		<b>0,00</b>	<b>3.000,00</b>	<b>3.255,00</b>	<b>3.531,68</b>	<b>3.831,87</b>	<b>13.618,55</b>

**Despesa PPA: 774 - 1 . 7002 . 13 . 392 . 190 . 2.97 . 0 . 339033**

### Estrutura Organizacional

Unidade gestora: 1 - Prefeitura Municipal de Salgueiro  
Órgão orçamentário: 7000 - SECRETARIA DE CULTURA E ESPORTES  
Unidade orçamentária: 7002 - DIRETORIA DE DESENVOLVIMENTO DA CULTURA

### Classificação Funcional

Função: 13 - Cultura  
Subfunção: 392 - Difusão Cultural

### Estrutura Programática

Programa: 190 - PRESERV. E DIVULG. MEMÓRIA HIST. CULTURAL  
Ação: 97 - MANUTENÇÃO DAS ATIV. DA BIBLIOT. AFRO-INDIG. DE CONC. DAS CRIOULAS

Subação:

### Natureza da Despesa

Categoria econômica: 3 - Despesas Correntes  
Grupo de despesa: 3 - Outras Despesas Correntes  
Modalidade de aplicação: 90 - Aplicações Diretas  
Elemento de despesa: 33 - Passagens e Despesas com Locomoção

Fonte de recurso	Valores previstos:	Global	2018	2019	2020	2021	Total
1 - 01 - Recursos Próprios		0,00	1.000,00	1.085,00	1.177,22	1.277,28	4.539,50
<b>Total:</b>		<b>0,00</b>	<b>1.000,00</b>	<b>1.085,00</b>	<b>1.177,22</b>	<b>1.277,28</b>	<b>4.539,50</b>

**Despesa PPA: 775 - 1 . 7002 . 13 . 392 . 190 . 2.97 . 0 . 339036**

### Estrutura Organizacional

Unidade gestora: 1 - Prefeitura Municipal de Salgueiro  
Órgão orçamentário: 7000 - SECRETARIA DE CULTURA E ESPORTES  
Unidade orçamentária: 7002 - DIRETORIA DE DESENVOLVIMENTO DA CULTURA

### Classificação Funcional

Função: 13 - Cultura  
Subfunção: 392 - Difusão Cultural

### Estrutura Programática

Programa: 190 - PRESERV. E DIVULG. MEMÓRIA HIST. CULTURAL  
Ação: 97 - MANUTENÇÃO DAS ATIV. DA BIBLIOT. AFRO-INDIG. DE CONC. DAS CRIOULAS

Subação:

### Natureza da Despesa

Categoria econômica: 3 - Despesas Correntes  
Grupo de despesa: 3 - Outras Despesas Correntes  
Modalidade de aplicação: 90 - Aplicações Diretas  
Elemento de despesa: 36 - Outros Serviços de Terceiros – Pessoa Física

Fonte de recurso	Valores previstos:	Global	2018	2019	2020	2021	Total
1 - 01 - Recursos Próprios		0,00	6.000,00	6.510,00	7.063,35	7.663,73	27.237,08
<b>Total:</b>		<b>0,00</b>	<b>6.000,00</b>	<b>6.510,00</b>	<b>7.063,35</b>	<b>7.663,73</b>	<b>27.237,08</b>

**Despesa PPA: 776 - 1 . 7002 . 13 . 392 . 190 . 2.97 . 0 . 339039**

### Estrutura Organizacional

Unidade gestora: 1 - Prefeitura Municipal de Salgueiro  
Órgão orçamentário: 7000 - SECRETARIA DE CULTURA E ESPORTES  
Unidade orçamentária: 7002 - DIRETORIA DE DESENVOLVIMENTO DA CULTURA

### Classificação Funcional

Função: 13 - Cultura  
Subfunção: 392 - Difusão Cultural

### Estrutura Programática

Programa: 190 - PRESERV. E DIVULG. MEMÓRIA HIST. CULTURAL  
Ação: 97 - MANUTENÇÃO DAS ATIV. DA BIBLIOT. AFRO-INDIG. DE CONC. DAS CRIOULAS

Subação:

# Prefeitura Municipal de Salgueiro

RUA JOAQUIM SAMPAIO, 279 - N S DAS GRAÇAS - 56.000-000 - Salgueiro/ PE  
CNPJ: 11.361.243/0001-71

Usuário: Rostand	Chave de Autenticação 1716-3162-081	Página 525 / 918
------------------	--	---------------------

## Despesa PPA por Programa e Ação

### Natureza da Despesa

Categoria econômica: 3 - Despesas Correntes  
Grupo de despesa: 3 - Outras Despesas Correntes  
Modalidade de aplicação: 90 - Aplicações Diretas  
Elemento de despesa: 39 - Outros Serviços de Terceiros – Pessoa Jurídica

Fonte de recurso	Valores previstos:	Global	2018	2019	2020	2021	Total
1 - 01 - Recursos Próprios		0,00	10.000,00	10.850,00	11.772,25	12.772,89	45.395,14
<b>Total:</b>		<b>0,00</b>	<b>10.000,00</b>	<b>10.850,00</b>	<b>11.772,25</b>	<b>12.772,89</b>	<b>45.395,14</b>

### Ação: 1.222 AQUISIÇÃO DE VEÍCULOS, MÓVEIS, MÁQUINAS E EQUIPAMENTOS DIVERSOS

Tipo: 1 - Projetos  
Objetivo: AQUISIÇÃO DE VEÍCULOS, MÓVEIS, MÁQUINAS E EQUIPAMENTOS DIVERSOS  
Produto: AQUISIÇÃO DE VEÍCULOS, MÓVEIS, MÁQUINAS E EQUIPAMENTOS DIVERSOS  
Sigla:

Indicador (unidade de medida): 6 - Apoio às Políticas Públicas e Áreas Especiais não é mensurado por indicador. (2 - Outros, OUT)

Método de cálculo:

Método de avaliação:

### Despesa PPA: 689 - 1 . 7002 . 13 . 391 . 190 . 1.222 . 0 . 449052

#### Estrutura Organizacional

Unidade gestora: 1 - Prefeitura Municipal de Salgueiro  
Órgão orçamentário: 7000 - SECRETARIA DE CULTURA E ESPORTES  
Unidade orçamentária: 7002 - DIRETORIA DE DESENVOLVIMENTO DA CULTURA

#### Classificação Funcional

Função: 13 - Cultura  
Subfunção: 391 - Patrimônio Histórico, Artístico e Arqueológico

#### Estrutura Programática

Programa: 190 - PRESERV. E DIVULG. MEMÓRIA HIST. CULTURAL  
Ação: 222 - AQUISIÇÃO DE VEÍCULOS, MÓVEIS, MÁQUINAS E EQUIPAMENTOS DIVERSOS  
Subação:

### Natureza da Despesa

Categoria econômica: 4 - Despesas de Capital  
Grupo de despesa: 4 - Investimentos  
Modalidade de aplicação: 90 - Aplicações Diretas  
Elemento de despesa: 52 - Equipamentos e Material Permanente

Fonte de recurso	Valores previstos:	Global	2018	2019	2020	2021	Total
1 - 01 - Recursos Próprios		0,00	3.000,00	3.255,00	3.531,67	3.831,86	13.618,53
<b>Total:</b>		<b>0,00</b>	<b>3.000,00</b>	<b>3.255,00</b>	<b>3.531,67</b>	<b>3.831,86</b>	<b>13.618,53</b>

### Ação: 1.224 AQUISIÇÃO DE VEÍCULOS, MÓVEIS, MÁQUINAS E EQUIPAMENTOS DIVERSOS

Tipo: 1 - Projetos  
Objetivo: AQUISIÇÃO DE VEÍCULOS, MÓVEIS, MÁQUINAS E EQUIPAMENTOS DIVERSOS  
Produto: AQUISIÇÃO DE VEÍCULOS, MÓVEIS, MÁQUINAS E EQUIPAMENTOS DIVERSOS  
Sigla:

Indicador (unidade de medida): 6 - Apoio às Políticas Públicas e Áreas Especiais não é mensurado por indicador. (2 - Outros, OUT)

Método de cálculo:

Método de avaliação:

### Despesa PPA: 729 - 1 . 7002 . 13 . 392 . 190 . 1.224 . 0 . 449052

#### Estrutura Organizacional

Unidade gestora: 1 - Prefeitura Municipal de Salgueiro  
Órgão orçamentário: 7000 - SECRETARIA DE CULTURA E ESPORTES  
Unidade orçamentária: 7002 - DIRETORIA DE DESENVOLVIMENTO DA CULTURA

#### Classificação Funcional

Função: 13 - Cultura  
Subfunção: 392 - Difusão Cultural

#### Estrutura Programática

Programa: 190 - PRESERV. E DIVULG. MEMÓRIA HIST. CULTURAL  
Ação: 224 - AQUISIÇÃO DE VEÍCULOS, MÓVEIS, MÁQUINAS E EQUIPAMENTOS DIVERSOS  
Subação:

# Prefeitura Municipal de Salgueiro

RUA JOAQUIM SAMPAIO, 279 - N S DAS GRAÇAS - 56.000-000 - Salgueiro/ PE  
CNPJ: 11.361.243/0001-71

Usuário: Rostand

Chave de Autenticação  
1716-3162-081

Página  
526 / 918

## Despesa PPA por Programa e Ação

### Natureza da Despesa

Categoria econômica: 4 - Despesas de Capital  
Grupo de despesa: 4 - Investimentos  
Modalidade de aplicação: 90 - Aplicações Diretas  
Elemento de despesa: 52 - Equipamentos e Material Permanente

Fonte de recurso	Valores previstos:	Global	2018	2019	2020	2021	Total
------------------	--------------------	--------	------	------	------	------	-------

### Total:

**Ação: 1.225 AQUISIÇÃO DE VEÍCULOS, MÓVEIS, MÁQUINAS E EQUIPAMENTOS DIVERSOS**

Tipo: 1 - Projetos  
Objetivo: AQUISIÇÃO DE VEÍCULOS, MÓVEIS, MÁQUINAS E EQUIPAMENTOS DIVERSOS  
Produto: AQUISIÇÃO DE VEÍCULOS, MÓVEIS, MÁQUINAS E EQUIPAMENTOS DIVERSOS  
Sigla:

**Indicador (unidade de medida):** 6 - Apoio às Políticas Públicas e Áreas Especiais não é mensurado por indicador. (2 - Outros, OUT)

Método de cálculo:

Método de avaliação:

**Despesa PPA: 756 - 1 . 7002 . 13 . 392 . 190 . 1.225 . 0 . 449052**

### Estrutura Organizacional

Unidade gestora: 1 - Prefeitura Municipal de Salgueiro  
Órgão orçamentário: 7000 - SECRETARIA DE CULTURA E ESPORTES  
Unidade orçamentária: 7002 - DIRETORIA DE DESENVOLVIMENTO DA CULTURA

### Classificação Funcional

Função: 13 - Cultura  
Subfunção: 392 - Difusão Cultural

### Estrutura Programática

Programa: 190 - PRESERV. E DIVULG. MEMÓRIA HIST. CULTURAL  
Ação: 225 - AQUISIÇÃO DE VEÍCULOS, MÓVEIS, MÁQUINAS E EQUIPAMENTOS DIVERSOS  
Subação:

### Natureza da Despesa

Categoria econômica: 4 - Despesas de Capital  
Grupo de despesa: 4 - Investimentos  
Modalidade de aplicação: 90 - Aplicações Diretas  
Elemento de despesa: 52 - Equipamentos e Material Permanente

Fonte de recurso	Valores previstos:	Global	2018	2019	2020	2021	Total
------------------	--------------------	--------	------	------	------	------	-------

### Total:

**Ação: 1.226 AQUISIÇÃO DE VEÍCULOS, MÓVEIS, MÁQUINAS E EQUIPAMENTOS DIVERSOS**

Tipo: 1 - Projetos  
Objetivo: AQUISIÇÃO DE VEÍCULOS, MÓVEIS, MÁQUINAS E EQUIPAMENTOS DIVERSOS  
Produto: AQUISIÇÃO DE VEÍCULOS, MÓVEIS, MÁQUINAS E EQUIPAMENTOS DIVERSOS  
Sigla:

**Indicador (unidade de medida):** 6 - Apoio às Políticas Públicas e Áreas Especiais não é mensurado por indicador. (2 - Outros, OUT)

Método de cálculo:

Método de avaliação:

**Despesa PPA: 767 - 1 . 7002 . 13 . 392 . 190 . 1.226 . 0 . 449052**

### Estrutura Organizacional

Unidade gestora: 1 - Prefeitura Municipal de Salgueiro  
Órgão orçamentário: 7000 - SECRETARIA DE CULTURA E ESPORTES  
Unidade orçamentária: 7002 - DIRETORIA DE DESENVOLVIMENTO DA CULTURA

### Classificação Funcional

Função: 13 - Cultura  
Subfunção: 392 - Difusão Cultural

### Estrutura Programática

Programa: 190 - PRESERV. E DIVULG. MEMÓRIA HIST. CULTURAL  
Ação: 226 - AQUISIÇÃO DE VEÍCULOS, MÓVEIS, MÁQUINAS E EQUIPAMENTOS DIVERSOS  
Subação:

# Prefeitura Municipal de Salgueiro

RUA JOAQUIM SAMPAIO, 279 - N S DAS GRAÇAS - 56.000-000 - Salgueiro/ PE  
CNPJ: 11.361.243/0001-71

Usuário: Rostand

Chave de Autenticação  
1716-3162-081

Página  
527 / 918

## Despesa PPA por Programa e Ação

### Natureza da Despesa

Categoria econômica: 4 - Despesas de Capital  
Grupo de despesa: 4 - Investimentos  
Modalidade de aplicação: 90 - Aplicações Diretas  
Elemento de despesa: 52 - Equipamentos e Material Permanente

Fonte de recurso	Valores previstos:	Global	2018	2019	2020	2021	Total
------------------	--------------------	--------	------	------	------	------	-------

### Total:

**Ação: 1.227 AQUISIÇÃO DE VEÍCULOS, MÓVEIS, MÁQUINAS E EQUIPAMENTOS DIVERSOS**

Tipo: 1 - Projetos  
Objetivo: AQUISIÇÃO DE VEÍCULOS, MÓVEIS, MÁQUINAS E EQUIPAMENTOS DIVERSOS  
Produto: AQUISIÇÃO DE VEÍCULOS, MÓVEIS, MÁQUINAS E EQUIPAMENTOS DIVERSOS  
Sigla:

**Indicador (unidade de medida):** 6 - Apoio às Políticas Públicas e Áreas Especiais não é mensurado por indicador. (2 - Outros, OUT)

Método de cálculo:

Método de avaliação:

**Despesa PPA: 777 - 1 . 7002 . 13 . 392 . 190 . 1.227 . 0 . 449052**

### Estrutura Organizacional

Unidade gestora: 1 - Prefeitura Municipal de Salgueiro  
Órgão orçamentário: 7000 - SECRETARIA DE CULTURA E ESPORTES  
Unidade orçamentária: 7002 - DIRETORIA DE DESENVOLVIMENTO DA CULTURA

### Classificação Funcional

Função: 13 - Cultura  
Subfunção: 392 - Difusão Cultural

### Estrutura Programática

Programa: 190 - PRESERV. E DIVULG. MEMÓRIA HIST. CULTURAL  
Ação: 227 - AQUISIÇÃO DE VEÍCULOS, MÓVEIS, MÁQUINAS E EQUIPAMENTOS DIVERSOS  
Subação:

### Natureza da Despesa

Categoria econômica: 4 - Despesas de Capital  
Grupo de despesa: 4 - Investimentos  
Modalidade de aplicação: 90 - Aplicações Diretas  
Elemento de despesa: 52 - Equipamentos e Material Permanente

Fonte de recurso	Valores previstos:	Global	2018	2019	2020	2021	Total
------------------	--------------------	--------	------	------	------	------	-------

### Total:

**Ação: 2.294 MANUTENÇÃO DAS ATIVIDADES DA BIBLIOTECA DA PRAÇA CEU ´s**

Tipo: 2 - Atividades  
Objetivo: MANUTENÇÃO DAS ATIVIDADES DA BIBLIOTECA DA PRAÇA CEU ´s  
Produto: .  
Sigla:

**Indicador (unidade de medida):** 37 - Programa de Apoio às Políticas Públicas e Áreas Especiais não é mensurado por indicador (4 - Não Aplica-se, NA, NA)

Método de cálculo: Não Aplica-se.

Método de avaliação: Não Aplica-se.

**Despesa PPA: 1956 - 1 . 7002 . 13 . 392 . 190 . 2.294 . 0 . 319004**

### Estrutura Organizacional

Unidade gestora: 1 - Prefeitura Municipal de Salgueiro  
Órgão orçamentário: 7000 - SECRETARIA DE CULTURA E ESPORTES  
Unidade orçamentária: 7002 - DIRETORIA DE DESENVOLVIMENTO DA CULTURA

### Classificação Funcional

Função: 13 - Cultura  
Subfunção: 392 - Difusão Cultural

### Estrutura Programática

Programa: 190 - PRESERV. E DIVULG. MEMÓRIA HIST. CULTURAL  
Ação: 294 - MANUTENÇÃO DAS ATIVIDADES DA BIBLIOTECA DA PRAÇA CEU ´s  
Subação:

# Prefeitura Municipal de Salgueiro

RUA JOAQUIM SAMPAIO, 279 - N S DAS GRAÇAS - 56.000-000 - Salgueiro/ PE  
CNPJ: 11.361.243/0001-71

Usuário: Rostand

Chave de Autenticação  
1716-3162-081

Página  
528 / 918

## Despesa PPA por Programa e Ação

### Natureza da Despesa

Categoria econômica: 3 - Despesas Correntes  
Grupo de despesa: 1 - Pessoal e Encargos Sociais  
Modalidade de aplicação: 90 - Aplicações Diretas  
Elemento de despesa: 4 - Contratação por Tempo Determinado

Fonte de recurso	Valores previstos:	Global	2018	2019	2020	2021	Total
1 - 01 - Recursos Próprios		0,00	7.000,00	7.595,00	8.240,58	8.941,03	31.776,61
<b>Total:</b>		<b>0,00</b>	<b>7.000,00</b>	<b>7.595,00</b>	<b>8.240,58</b>	<b>8.941,03</b>	<b>31.776,61</b>

**Despesa PPA: 1957 - 1 . 7002 . 13 . 392 . 190 . 2.294 . 0 . 319013**

### Estrutura Organizacional

Unidade gestora: 1 - Prefeitura Municipal de Salgueiro  
Órgão orçamentário: 7000 - SECRETARIA DE CULTURA E ESPORTES  
Unidade orçamentária: 7002 - DIRETORIA DE DESENVOLVIMENTO DA CULTURA

### Classificação Funcional

Função: 13 - Cultura  
Subfunção: 392 - Difusão Cultural

### Estrutura Programática

Programa: 190 - PRESERV. E DIVULG. MEMÓRIA HIST. CULTURAL  
Ação: 294 - MANUTENÇÃO DAS ATIVIDADES DA BIBLIOTECA DA PRAÇA CEU ´s  
Subação:

### Natureza da Despesa

Categoria econômica: 3 - Despesas Correntes  
Grupo de despesa: 1 - Pessoal e Encargos Sociais  
Modalidade de aplicação: 90 - Aplicações Diretas  
Elemento de despesa: 13 - Obrigações Patronais

Fonte de recurso	Valores previstos:	Global	2018	2019	2020	2021	Total
1 - 01 - Recursos Próprios		0,00	4.000,00	4.340,00	4.708,90	5.109,16	18.158,06
<b>Total:</b>		<b>0,00</b>	<b>4.000,00</b>	<b>4.340,00</b>	<b>4.708,90</b>	<b>5.109,16</b>	<b>18.158,06</b>

**Despesa PPA: 1958 - 1 . 7002 . 13 . 392 . 190 . 2.294 . 0 . 319011**

### Estrutura Organizacional

Unidade gestora: 1 - Prefeitura Municipal de Salgueiro  
Órgão orçamentário: 7000 - SECRETARIA DE CULTURA E ESPORTES  
Unidade orçamentária: 7002 - DIRETORIA DE DESENVOLVIMENTO DA CULTURA

### Classificação Funcional

Função: 13 - Cultura  
Subfunção: 392 - Difusão Cultural

### Estrutura Programática

Programa: 190 - PRESERV. E DIVULG. MEMÓRIA HIST. CULTURAL  
Ação: 294 - MANUTENÇÃO DAS ATIVIDADES DA BIBLIOTECA DA PRAÇA CEU ´s  
Subação:

### Natureza da Despesa

Categoria econômica: 3 - Despesas Correntes  
Grupo de despesa: 1 - Pessoal e Encargos Sociais  
Modalidade de aplicação: 90 - Aplicações Diretas  
Elemento de despesa: 11 - Vencimentos e Vantagens Fixas – Pessoal Civil

Fonte de recurso	Valores previstos:	Global	2018	2019	2020	2021	Total
1 - 01 - Recursos Próprios		0,00	20.000,00	20.000,00	20.000,00	20.000,00	80.000,00
<b>Total:</b>		<b>0,00</b>	<b>20.000,00</b>	<b>20.000,00</b>	<b>20.000,00</b>	<b>20.000,00</b>	<b>80.000,00</b>

**Despesa PPA: 1959 - 1 . 7002 . 13 . 392 . 190 . 2.294 . 0 . 319016**

### Estrutura Organizacional

Unidade gestora: 1 - Prefeitura Municipal de Salgueiro  
Órgão orçamentário: 7000 - SECRETARIA DE CULTURA E ESPORTES  
Unidade orçamentária: 7002 - DIRETORIA DE DESENVOLVIMENTO DA CULTURA

### Classificação Funcional

Função: 13 - Cultura  
Subfunção: 392 - Difusão Cultural

### Estrutura Programática

Programa: 190 - PRESERV. E DIVULG. MEMÓRIA HIST. CULTURAL  
Ação: 294 - MANUTENÇÃO DAS ATIVIDADES DA BIBLIOTECA DA PRAÇA CEU ´s  
Subação:

# Prefeitura Municipal de Salgueiro

RUA JOAQUIM SAMPAIO, 279 - N S DAS GRAÇAS - 56.000-000 - Salgueiro/ PE  
CNPJ: 11.361.243/0001-71

Usuário: Rostand

Chave de Autenticação  
1716-3162-081

Página  
529 / 918

## Despesa PPA por Programa e Ação

### Natureza da Despesa

Categoria econômica: 3 - Despesas Correntes  
Grupo de despesa: 1 - Pessoal e Encargos Sociais  
Modalidade de aplicação: 90 - Aplicações Diretas  
Elemento de despesa: 16 - Outras Despesas Variáveis – Pessoal Civil

Fonte de recurso	Valores previstos:	Global	2018	2019	2020	2021	Total
1 - 01 - Recursos Próprios		0,00	5.000,00	5.425,00	5.886,12	6.386,44	22.697,56
<b>Total:</b>		<b>0,00</b>	<b>5.000,00</b>	<b>5.425,00</b>	<b>5.886,12</b>	<b>6.386,44</b>	<b>22.697,56</b>

**Despesa PPA: 1960 - 1 . 7002 . 13 . 392 . 190 . 2.294 . 0 . 339030**

### Estrutura Organizacional

Unidade gestora: 1 - Prefeitura Municipal de Salgueiro  
Órgão orçamentário: 7000 - SECRETARIA DE CULTURA E ESPORTES  
Unidade orçamentária: 7002 - DIRETORIA DE DESENVOLVIMENTO DA CULTURA

### Classificação Funcional

Função: 13 - Cultura  
Subfunção: 392 - Difusão Cultural

### Estrutura Programática

Programa: 190 - PRESERV. E DIVULG. MEMÓRIA HIST. CULTURAL  
Ação: 294 - MANUTENÇÃO DAS ATIVIDADES DA BIBLIOTECA DA PRAÇA CEU ´s  
Subação:

### Natureza da Despesa

Categoria econômica: 3 - Despesas Correntes  
Grupo de despesa: 3 - Outras Despesas Correntes  
Modalidade de aplicação: 90 - Aplicações Diretas  
Elemento de despesa: 30 - Material de Consumo

Fonte de recurso	Valores previstos:	Global	2018	2019	2020	2021	Total
1 - 01 - Recursos Próprios		0,00	3.000,00	3.255,00	3.531,68	3.831,87	13.618,55
<b>Total:</b>		<b>0,00</b>	<b>3.000,00</b>	<b>3.255,00</b>	<b>3.531,68</b>	<b>3.831,87</b>	<b>13.618,55</b>

**Despesa PPA: 1961 - 1 . 7002 . 13 . 392 . 190 . 2.294 . 0 . 339033**

### Estrutura Organizacional

Unidade gestora: 1 - Prefeitura Municipal de Salgueiro  
Órgão orçamentário: 7000 - SECRETARIA DE CULTURA E ESPORTES  
Unidade orçamentária: 7002 - DIRETORIA DE DESENVOLVIMENTO DA CULTURA

### Classificação Funcional

Função: 13 - Cultura  
Subfunção: 392 - Difusão Cultural

### Estrutura Programática

Programa: 190 - PRESERV. E DIVULG. MEMÓRIA HIST. CULTURAL  
Ação: 294 - MANUTENÇÃO DAS ATIVIDADES DA BIBLIOTECA DA PRAÇA CEU ´s  
Subação:

### Natureza da Despesa

Categoria econômica: 3 - Despesas Correntes  
Grupo de despesa: 3 - Outras Despesas Correntes  
Modalidade de aplicação: 90 - Aplicações Diretas  
Elemento de despesa: 33 - Passagens e Despesas com Locomoção

Fonte de recurso	Valores previstos:	Global	2018	2019	2020	2021	Total
1 - 01 - Recursos Próprios		0,00	1.000,00	1.085,00	1.177,22	1.277,28	4.539,50
<b>Total:</b>		<b>0,00</b>	<b>1.000,00</b>	<b>1.085,00</b>	<b>1.177,22</b>	<b>1.277,28</b>	<b>4.539,50</b>

**Despesa PPA: 1962 - 1 . 7002 . 13 . 392 . 190 . 2.294 . 0 . 339036**

### Estrutura Organizacional

Unidade gestora: 1 - Prefeitura Municipal de Salgueiro  
Órgão orçamentário: 7000 - SECRETARIA DE CULTURA E ESPORTES  
Unidade orçamentária: 7002 - DIRETORIA DE DESENVOLVIMENTO DA CULTURA

### Classificação Funcional

Função: 13 - Cultura  
Subfunção: 392 - Difusão Cultural

### Estrutura Programática

Programa: 190 - PRESERV. E DIVULG. MEMÓRIA HIST. CULTURAL  
Ação: 294 - MANUTENÇÃO DAS ATIVIDADES DA BIBLIOTECA DA PRAÇA CEU ´s  
Subação:

# Prefeitura Municipal de Salgueiro

RUA JOAQUIM SAMPAIO, 279 - N S DAS GRAÇAS - 56.000-000 - Salgueiro/ PE  
CNPJ: 11.361.243/0001-71

Usuário: Rostand

Chave de Autenticação  
1716-3162-081

Página  
530 / 918

## Despesa PPA por Programa e Ação

### Natureza da Despesa

Categoria econômica: 3 - Despesas Correntes  
Grupo de despesa: 3 - Outras Despesas Correntes  
Modalidade de aplicação: 90 - Aplicações Diretas  
Elemento de despesa: 36 - Outros Serviços de Terceiros – Pessoa Física

Fonte de recurso	Valores previstos:	Global	2018	2019	2020	2021	Total
1 - 01 - Recursos Próprios		0,00	5.000,00	5.425,00	5.886,12	6.386,44	22.697,56
<b>Total:</b>		<b>0,00</b>	<b>5.000,00</b>	<b>5.425,00</b>	<b>5.886,12</b>	<b>6.386,44</b>	<b>22.697,56</b>

**Despesa PPA: 1963 - 1 . 7002 . 13 . 392 . 190 . 2.294 . 0 . 339039**

### Estrutura Organizacional

Unidade gestora: 1 - Prefeitura Municipal de Salgueiro  
Órgão orçamentário: 7000 - SECRETARIA DE CULTURA E ESPORTES  
Unidade orçamentária: 7002 - DIRETORIA DE DESENVOLVIMENTO DA CULTURA

### Classificação Funcional

Função: 13 - Cultura  
Subfunção: 392 - Difusão Cultural

### Estrutura Programática

Programa: 190 - PRESERV. E DIVULG. MEMÓRIA HIST. CULTURAL  
Ação: 294 - MANUTENÇÃO DAS ATIVIDADES DA BIBLIOTECA DA PRAÇA CEU ´s  
Subação:

### Natureza da Despesa

Categoria econômica: 3 - Despesas Correntes  
Grupo de despesa: 3 - Outras Despesas Correntes  
Modalidade de aplicação: 90 - Aplicações Diretas  
Elemento de despesa: 39 - Outros Serviços de Terceiros – Pessoa Jurídica

Fonte de recurso	Valores previstos:	Global	2018	2019	2020	2021	Total
1 - 01 - Recursos Próprios		0,00	6.000,00	6.510,00	7.063,35	7.663,73	27.237,08
<b>Total:</b>		<b>0,00</b>	<b>6.000,00</b>	<b>6.510,00</b>	<b>7.063,35</b>	<b>7.663,73</b>	<b>27.237,08</b>

# Prefeitura Municipal de Salgueiro

RUA JOAQUIM SAMPAIO, 279 - N S DAS GRAÇAS - 56.000-000 - Salgueiro/ PE  
CNPJ: 11.361.243/0001-71

Usuário: Rostand

Chave de Autenticação  
1716-3162-081

Página  
531 / 918

## Despesa PPA por Programa e Ação

**Programa:** 193 - DIFUSÃO DE EVENTOS CULTURAIS FOLCLORICOS  
**Objetivo:** VALORIZAR AS MANIFESTAÇÕES ARTÍSTICAS, ATRAVÉS DA FORMAÇÃO, DO FOMENTO E DA VISIBILIDADE, RESPEITANDO A DIVERSIDADE E RECONHECENDO OS PROTAGONISTAS DESTE PROCESSO, POSSIBILITANDO UM NOVO ENFOQUE E CULTURAL QUE PERMITA UMA VIVÊNCIA DE MANIFESTAÇÕES PERMANENTES, CONTÍNUAS E CONSISTENTES.  
**Problema:** VALORIZAR AS MANIFESTAÇÕES ARTÍSTICAS, ATRAVÉS DA FORMAÇÃO, DO FOMENTO E DA VISIBILIDADE, RESPEITANDO A DIVERSIDADE E RECONHECENDO OS PROTAGONISTAS DESTE PROCESSO, POSSIBILITANDO UM NOVO ENFOQUE E CULTURAL QUE PERMITA UMA VIVÊNCIA DE MANIFESTAÇÕES PERMANENTES, CONTÍNUAS E CONSISTENTES.  
**Justificativa:** ASSEGURAR OS RESULTADOS E O SUCESSO DO CONJUNTO DE AÇÕES GERENCIADAS, TORNAR EFICIENTE E EFICAZES A SUA GESTÃO, SUPERVISÃO, ACOMPANHAMENTO E AVALIAÇÃO DE MODO A MONITORAR O CUMPRIMENTO DAS METAS ESTABELECIDAS.  
**Público alvo:** POPULAÇÃO EM GERAL  
**Tipo:** 1 - Finalístico  
**Responsável:** 1 - CLEBEL DE SOUZA CORDEIRO  
**Horizonte temporal:** Contínuo  
**Fonte de financiamento:** ( ) Seguridade Social (X) Fiscal  
**Macro objetivo:**

### Indicador (unidade de medida):

**Ação:** 1.25 CONSTRUÇÃO/ADEQUAÇÃO E AQUISIÇÃO DE EQUIPAMENTO PARA O CENTRO DE CULTURA, LAZER E TURISMO

**Tipo:** 1 - Projetos

**Objetivo:** CONSTRUÇÃO/ADEQUAÇÃO E AQUISIÇÃO DE EQUIPAMENTO PARA O CENTRO DE CULTURA, LAZER E TURISMO

**Produto:** CONSTRUÇÃO/ADEQUAÇÃO E AQUISIÇÃO DE EQUIPAMENTO PARA O CENTRO DE CULTURA, LAZER E TURISMO

**Sigla:**

**Indicador (unidade de medida):** 37 - Programa de Apoio às Políticas Públicas e Áreas Especiais não é mensurado por indicador (4 - Não Aplica-se, NA, NA)

**Método de cálculo:** Não Aplica-se.

**Método de avaliação:** Não Aplica-se.

**Despesa PPA:** 778 - 1.7002.13.392.193.1.25.0.449051

### Estrutura Organizacional

Unidade gestora: 1 - Prefeitura Municipal de Salgueiro

Órgão orçamentário: 7000 - SECRETARIA DE CULTURA E ESPORTES

Unidade orçamentária: 7002 - DIRETORIA DE DESENVOLVIMENTO DA CULTURA

### Classificação Funcional

Função: 13 - Cultura

Subfunção: 392 - Difusão Cultural

### Estrutura Programática

Programa: 193 - DIFUSÃO DE EVENTOS CULTURAIS FOLCLORICOS

Ação: 25 - CONSTRUÇÃO/ADEQUAÇÃO E AQUISIÇÃO DE EQUIPAMENTO PARA O CENTRO DE CULTURA, LAZER E TURISMO

Subação:

### Natureza da Despesa

Categoria econômica: 4 - Despesas de Capital

Grupo de despesa: 4 - Investimentos

Modalidade de aplicação: 90 - Aplicações Diretas

Elemento de despesa: 51 - Obras e Instalações

Fonte de recurso	Valores previstos:	Global	2018	2019	2020	2021	Total
1 - 01 - Recursos Próprios		0,00	3.000,00	3.000,00	3.000,00	3.000,00	12.000,00
<b>Total:</b>		<b>0,00</b>	<b>3.000,00</b>	<b>3.000,00</b>	<b>3.000,00</b>	<b>3.000,00</b>	<b>12.000,00</b>

**Despesa PPA:** 779 - 1.7002.13.392.193.1.25.0.449052

### Estrutura Organizacional

Unidade gestora: 1 - Prefeitura Municipal de Salgueiro

Órgão orçamentário: 7000 - SECRETARIA DE CULTURA E ESPORTES

Unidade orçamentária: 7002 - DIRETORIA DE DESENVOLVIMENTO DA CULTURA

### Classificação Funcional

Função: 13 - Cultura

Subfunção: 392 - Difusão Cultural

### Estrutura Programática

Programa: 193 - DIFUSÃO DE EVENTOS CULTURAIS FOLCLORICOS

Ação: 25 - CONSTRUÇÃO/ADEQUAÇÃO E AQUISIÇÃO DE EQUIPAMENTO PARA O CENTRO DE CULTURA, LAZER E TURISMO

Subação:



# Prefeitura Municipal de Salgueiro

RUA JOAQUIM SAMPAIO, 279 - N S DAS GRAÇAS - 56.000-000 - Salgueiro/ PE  
CNPJ: 11.361.243/0001-71

Usuário: Rostand	Chave de Autenticação 1716-3162-081	Página 532 / 918
------------------	--	---------------------

## Despesa PPA por Programa e Ação

### Natureza da Despesa

Categoria econômica: 4 - Despesas de Capital  
Grupo de despesa: 4 - Investimentos  
Modalidade de aplicação: 90 - Aplicações Diretas  
Elemento de despesa: 52 - Equipamentos e Material Permanente

Fonte de recurso	Valores previstos:	Global	2018	2019	2020	2021	Total
1 - 01 - Recursos Próprios		0,00	2.000,00	2.170,00	2.354,45	2.554,58	9.079,03
<b>Total:</b>		<b>0,00</b>	<b>2.000,00</b>	<b>2.170,00</b>	<b>2.354,45</b>	<b>2.554,58</b>	<b>9.079,03</b>

### Ação: 1.38 REFORMA, RECUPERAÇÃO, ADEQUAÇÃO E MANUTENÇÃO DO CENTRO DE CULTURA

Tipo: 1 - Projetos

Objetivo: REFORMA, RECUPERAÇÃO, ADEQUAÇÃO E MANUTENÇÃO DO CENTRO DE CULTURA

Produto: .

Sigla:

Indicador (unidade de medida): 41 - Estado de Conservação do Bem Patrimonial (2 - Outros, OUT)

Método de cálculo:

Método de avaliação:

### Despesa PPA: 1390 - 1 . 31002 . 13 . 392 . 193 . 1.38 . 0 . 339036

#### Estrutura Organizacional

Unidade gestora: 1 - Prefeitura Municipal de Salgueiro  
Órgão orçamentário: 31000 - SECRETARIA DE DESENVOLVIMENTO URBANO E OBRAS  
Unidade orçamentária: 31002 - DIRETORIA DE OBRAS PÚBLICAS

#### Classificação Funcional

Função: 13 - Cultura  
Subfunção: 392 - Difusão Cultural

#### Estrutura Programática

Programa: 193 - DIFUSÃO DE EVENTOS CULTURAIS FOLCLORICOS  
Ação: 38 - REFORMA, RECUPERAÇÃO, ADEQUAÇÃO E MANUTENÇÃO DO CENTRO DE CULTURA  
Subação:

### Natureza da Despesa

Categoria econômica: 3 - Despesas Correntes  
Grupo de despesa: 3 - Outras Despesas Correntes  
Modalidade de aplicação: 90 - Aplicações Diretas  
Elemento de despesa: 36 - Outros Serviços de Terceiros – Pessoa Física

Fonte de recurso	Valores previstos:	Global	2018	2019	2020	2021	Total
1 - 01 - Recursos Próprios		0,00	5.000,00	5.425,00	5.886,12	6.386,44	22.697,56
<b>Total:</b>		<b>0,00</b>	<b>5.000,00</b>	<b>5.425,00</b>	<b>5.886,12</b>	<b>6.386,44</b>	<b>22.697,56</b>

### Despesa PPA: 1391 - 1 . 31002 . 13 . 392 . 193 . 1.38 . 0 . 339039

#### Estrutura Organizacional

Unidade gestora: 1 - Prefeitura Municipal de Salgueiro  
Órgão orçamentário: 31000 - SECRETARIA DE DESENVOLVIMENTO URBANO E OBRAS  
Unidade orçamentária: 31002 - DIRETORIA DE OBRAS PÚBLICAS

#### Classificação Funcional

Função: 13 - Cultura  
Subfunção: 392 - Difusão Cultural

#### Estrutura Programática

Programa: 193 - DIFUSÃO DE EVENTOS CULTURAIS FOLCLORICOS  
Ação: 38 - REFORMA, RECUPERAÇÃO, ADEQUAÇÃO E MANUTENÇÃO DO CENTRO DE CULTURA  
Subação:

### Natureza da Despesa

Categoria econômica: 3 - Despesas Correntes  
Grupo de despesa: 3 - Outras Despesas Correntes  
Modalidade de aplicação: 90 - Aplicações Diretas  
Elemento de despesa: 39 - Outros Serviços de Terceiros – Pessoa Jurídica

Fonte de recurso	Valores previstos:	Global	2018	2019	2020	2021	Total
1 - 01 - Recursos Próprios		0,00	5.000,00	5.425,00	5.886,12	6.386,44	22.697,56
<b>Total:</b>		<b>0,00</b>	<b>5.000,00</b>	<b>5.425,00</b>	<b>5.886,12</b>	<b>6.386,44</b>	<b>22.697,56</b>

# Prefeitura Municipal de Salgueiro

RUA JOAQUIM SAMPAIO, 279 - N S DAS GRAÇAS - 56.000-000 - Salgueiro/ PE  
CNPJ: 11.361.243/0001-71

Usuário: Rostand	Chave de Autenticação 1716-3162-081	Página 533 / 918
------------------	--	---------------------

## Despesa PPA por Programa e Ação

**Despesa PPA:** 1399 - 1 . 31002 . 13 . 392 . 193 . 1.38 . 0 . 449051

### Estrutura Organizacional

Unidade gestora: 1 - Prefeitura Municipal de Salgueiro  
Órgão orçamentário: 31000 - SECRETÁRIA DE DESENVOLVIMENTO URBANO E OBRAS  
Unidade orçamentária: 31002 - DIRETORIA DE OBRAS PÚBLICAS

### Classificação Funcional

Função: 13 - Cultura  
Subfunção: 392 - Difusão Cultural

### Estrutura Programática

Programa: 193 - DIFUSÃO DE EVENTOS CULTURAIS FOLCLORICOS  
Ação: 38 - REFORMA, RECUPERAÇÃO, ADEQUAÇÃO E MANUTENÇÃO DO CENTRO DE CULTURA  
Subação:

### Natureza da Despesa

Categoria econômica: 4 - Despesas de Capital  
Grupo de despesa: 4 - Investimentos  
Modalidade de aplicação: 90 - Aplicações Diretas  
Elemento de despesa: 51 - Obras e Instalações

Fonte de recurso	Valores previstos:	Global	2018	2019	2020	2021	Total
1 - 01 - Recursos Próprios		0,00	10.000,00	10.850,00	11.772,25	12.772,89	45.395,14
<b>Total:</b>		<b>0,00</b>	<b>10.000,00</b>	<b>10.850,00</b>	<b>11.772,25</b>	<b>12.772,89</b>	<b>45.395,14</b>

**Ação:** 2.98 ENCARGOS COM A CONTRIBUIÇÃO A GRUPOS E/OU ASSOCIAÇÕES CULTURAIS

Tipo: 2 - Atividades

Objetivo: ENCARGOS COM A CONTRIBUIÇÃO A GRUPOS E/OU ASSOCIAÇÕES CULTURAIS

Produto: .

Sigla:

**Indicador (unidade de medida):** 37 - Programa de Apoio às Políticas Públicas e Áreas Especiais não é mensurado por indicador (4 - Não Aplica-se, NA, NA)

Método de cálculo: Não Aplica-se.

Método de avaliação: Não Aplica-se.

**Despesa PPA:** 780 - 1 . 7002 . 13 . 392 . 193 . 2.98 . 0 . 335041

### Estrutura Organizacional

Unidade gestora: 1 - Prefeitura Municipal de Salgueiro  
Órgão orçamentário: 7000 - SECRETARIA DE CULTURA E ESPORTES  
Unidade orçamentária: 7002 - DIRETORIA DE DESENVOLVIMENTO DA CULTURA

### Classificação Funcional

Função: 13 - Cultura  
Subfunção: 392 - Difusão Cultural

### Estrutura Programática

Programa: 193 - DIFUSÃO DE EVENTOS CULTURAIS FOLCLORICOS  
Ação: 98 - ENCARGOS COM A CONTRIBUIÇÃO A GRUPOS E/OU ASSOCIAÇÕES CULTURAIS  
Subação:

### Natureza da Despesa

Categoria econômica: 3 - Despesas Correntes  
Grupo de despesa: 3 - Outras Despesas Correntes  
Modalidade de aplicação: 50 - Transferências a Instituições Privadas sem Fins Lucrativos  
Elemento de despesa: 41 - Contribuições

Fonte de recurso	Valores previstos:	Global	2018	2019	2020	2021	Total
1 - 01 - Recursos Próprios		0,00	63.000,00	68.355,00	74.165,18	80.469,22	285.989,40
<b>Total:</b>		<b>0,00</b>	<b>63.000,00</b>	<b>68.355,00</b>	<b>74.165,18</b>	<b>80.469,22</b>	<b>285.989,40</b>

**Despesa PPA:** 781 - 1 . 7002 . 13 . 392 . 193 . 2.98 . 0 . 339031

### Estrutura Organizacional

Unidade gestora: 1 - Prefeitura Municipal de Salgueiro  
Órgão orçamentário: 7000 - SECRETARIA DE CULTURA E ESPORTES  
Unidade orçamentária: 7002 - DIRETORIA DE DESENVOLVIMENTO DA CULTURA

### Classificação Funcional

Função: 13 - Cultura  
Subfunção: 392 - Difusão Cultural

### Estrutura Programática

Programa: 193 - DIFUSÃO DE EVENTOS CULTURAIS FOLCLORICOS  
Ação: 98 - ENCARGOS COM A CONTRIBUIÇÃO A GRUPOS E/OU ASSOCIAÇÕES CULTURAIS  
Subação:

# Prefeitura Municipal de Salgueiro

RUA JOAQUIM SAMPAIO, 279 - N S DAS GRAÇAS - 56.000-000 - Salgueiro/ PE  
CNPJ: 11.361.243/0001-71

Usuário: Rostand

Chave de Autenticação  
1716-3162-081

Página  
534 / 918

## Despesa PPA por Programa e Ação

### Natureza da Despesa

Categoria econômica: 3 - Despesas Correntes  
Grupo de despesa: 3 - Outras Despesas Correntes  
Modalidade de aplicação: 90 - Aplicações Diretas  
Elemento de despesa: 31 - Premiações Culturais, Artísticas, Científicas, Desportivas e Outras

Fonte de recurso	Valores previstos:	Global	2018	2019	2020	2021	Total
1 - 01 - Recursos Próprios		0,00	13.000,00	14.105,00	15.303,92	16.604,75	59.013,67
<b>Total:</b>		<b>0,00</b>	<b>13.000,00</b>	<b>14.105,00</b>	<b>15.303,92</b>	<b>16.604,75</b>	<b>59.013,67</b>

**Ação:** 2.99 MANUTENÇÃO DAS ATIVIDADES DO CENTRO DE CULTURA, LAZER E TURISMO

**Tipo:** 2 - Atividades

**Objetivo:** MANUTENÇÃO DAS ATIVIDADES DO CENTRO DE CULTURA, LAZER E TURISMO

**Produto:** .

**Sigla:**

**Indicador (unidade de medida):** 37 - Programa de Apoio às Políticas Públicas e Áreas Especiais não é mensurado por indicador (4 - Não Aplica-se, NA, NA)

**Método de cálculo:** Não Aplica-se.

**Método de avaliação:** Não Aplica-se.

**Despesa PPA:** 782 - 1 . 7002 . 13 . 392 . 193 . 2.99 . 0 . 319004

### Estrutura Organizacional

Unidade gestora: 1 - Prefeitura Municipal de Salgueiro  
Órgão orçamentário: 7000 - SECRETARIA DE CULTURA E ESPORTES  
Unidade orçamentária: 7002 - DIRETORIA DE DESENVOLVIMENTO DA CULTURA

### Classificação Funcional

Função: 13 - Cultura  
Subfunção: 392 - Difusão Cultural

### Estrutura Programática

Programa: 193 - DIFUSÃO DE EVENTOS CULTURAIS FOLCLORICOS  
Ação: 99 - MANUTENÇÃO DAS ATIVIDADES DO CENTRO DE CULTURA, LAZER E TURISMO  
Subação:

### Natureza da Despesa

Categoria econômica: 3 - Despesas Correntes  
Grupo de despesa: 1 - Pessoal e Encargos Sociais  
Modalidade de aplicação: 90 - Aplicações Diretas  
Elemento de despesa: 4 - Contratação por Tempo Determinado

Fonte de recurso	Valores previstos:	Global	2018	2019	2020	2021	Total
1 - 01 - Recursos Próprios		0,00	8.000,00	8.680,00	9.417,80	10.218,31	36.316,11
<b>Total:</b>		<b>0,00</b>	<b>8.000,00</b>	<b>8.680,00</b>	<b>9.417,80</b>	<b>10.218,31</b>	<b>36.316,11</b>

**Despesa PPA:** 783 - 1 . 7002 . 13 . 392 . 193 . 2.99 . 0 . 319013

### Estrutura Organizacional

Unidade gestora: 1 - Prefeitura Municipal de Salgueiro  
Órgão orçamentário: 7000 - SECRETARIA DE CULTURA E ESPORTES  
Unidade orçamentária: 7002 - DIRETORIA DE DESENVOLVIMENTO DA CULTURA

### Classificação Funcional

Função: 13 - Cultura  
Subfunção: 392 - Difusão Cultural

### Estrutura Programática

Programa: 193 - DIFUSÃO DE EVENTOS CULTURAIS FOLCLORICOS  
Ação: 99 - MANUTENÇÃO DAS ATIVIDADES DO CENTRO DE CULTURA, LAZER E TURISMO  
Subação:

### Natureza da Despesa

Categoria econômica: 3 - Despesas Correntes  
Grupo de despesa: 1 - Pessoal e Encargos Sociais  
Modalidade de aplicação: 90 - Aplicações Diretas  
Elemento de despesa: 13 - Obrigações Patronais

Fonte de recurso	Valores previstos:	Global	2018	2019	2020	2021	Total
1 - 01 - Recursos Próprios		0,00	2.000,00	2.170,00	2.354,45	2.554,58	9.079,03
<b>Total:</b>		<b>0,00</b>	<b>2.000,00</b>	<b>2.170,00</b>	<b>2.354,45</b>	<b>2.554,58</b>	<b>9.079,03</b>

# Prefeitura Municipal de Salgueiro

RUA JOAQUIM SAMPAIO, 279 - N S DAS GRAÇAS - 56.000-000 - Salgueiro/ PE  
CNPJ: 11.361.243/0001-71

Usuário: Rostand	Chave de Autenticação 1716-3162-081	Página 535 / 918
------------------	--	---------------------

## Despesa PPA por Programa e Ação

**Despesa PPA:** 784 - 1. 7002 . 13 . 392 . 193 . 2.99 . 0 . 319011

**Estrutura Organizacional**

Unidade gestora: 1 - Prefeitura Municipal de Salgueiro  
Órgão orçamentário: 7000 - SECRETARIA DE CULTURA E ESPORTES  
Unidade orçamentária: 7002 - DIRETORIA DE DESENVOLVIMENTO DA CULTURA

**Classificação Funcional**

Função: 13 - Cultura  
Subfunção: 392 - Difusão Cultural

**Estrutura Programática**

Programa: 193 - DIFUSÃO DE EVENTOS CULTURAIS FOLCLORICOS  
Ação: 99 - MANUTENÇÃO DAS ATIVIDADES DO CENTRO DE CULTURA, LAZER E TURISMO  
Subação:

**Natureza da Despesa**

Categoria econômica: 3 - Despesas Correntes  
Grupo de despesa: 1 - Pessoal e Encargos Sociais  
Modalidade de aplicação: 90 - Aplicações Diretas  
Elemento de despesa: 11 - Vencimentos e Vantagens Fixas – Pessoal Civil

Fonte de recurso	Valores previstos:	Global	2018	2019	2020	2021	Total
1 - 01 - Recursos Próprios		0,00	8.000,00	8.680,00	9.417,80	10.218,31	36.316,11
<b>Total:</b>		<b>0,00</b>	<b>8.000,00</b>	<b>8.680,00</b>	<b>9.417,80</b>	<b>10.218,31</b>	<b>36.316,11</b>

**Despesa PPA:** 785 - 1. 7002 . 13 . 392 . 193 . 2.99 . 0 . 319016

**Estrutura Organizacional**

Unidade gestora: 1 - Prefeitura Municipal de Salgueiro  
Órgão orçamentário: 7000 - SECRETARIA DE CULTURA E ESPORTES  
Unidade orçamentária: 7002 - DIRETORIA DE DESENVOLVIMENTO DA CULTURA

**Classificação Funcional**

Função: 13 - Cultura  
Subfunção: 392 - Difusão Cultural

**Estrutura Programática**

Programa: 193 - DIFUSÃO DE EVENTOS CULTURAIS FOLCLORICOS  
Ação: 99 - MANUTENÇÃO DAS ATIVIDADES DO CENTRO DE CULTURA, LAZER E TURISMO  
Subação:

**Natureza da Despesa**

Categoria econômica: 3 - Despesas Correntes  
Grupo de despesa: 1 - Pessoal e Encargos Sociais  
Modalidade de aplicação: 90 - Aplicações Diretas  
Elemento de despesa: 16 - Outras Despesas Variáveis – Pessoal Civil

Fonte de recurso	Valores previstos:	Global	2018	2019	2020	2021	Total
1 - 01 - Recursos Próprios		0,00	3.000,00	3.255,00	3.531,68	3.831,87	13.618,55
<b>Total:</b>		<b>0,00</b>	<b>3.000,00</b>	<b>3.255,00</b>	<b>3.531,68</b>	<b>3.831,87</b>	<b>13.618,55</b>

**Despesa PPA:** 787 - 1. 7002 . 13 . 392 . 193 . 2.99 . 0 . 339014

**Estrutura Organizacional**

Unidade gestora: 1 - Prefeitura Municipal de Salgueiro  
Órgão orçamentário: 7000 - SECRETARIA DE CULTURA E ESPORTES  
Unidade orçamentária: 7002 - DIRETORIA DE DESENVOLVIMENTO DA CULTURA

**Classificação Funcional**

Função: 13 - Cultura  
Subfunção: 392 - Difusão Cultural

**Estrutura Programática**

Programa: 193 - DIFUSÃO DE EVENTOS CULTURAIS FOLCLORICOS  
Ação: 99 - MANUTENÇÃO DAS ATIVIDADES DO CENTRO DE CULTURA, LAZER E TURISMO  
Subação:

**Natureza da Despesa**

Categoria econômica: 3 - Despesas Correntes  
Grupo de despesa: 3 - Outras Despesas Correntes  
Modalidade de aplicação: 90 - Aplicações Diretas  
Elemento de despesa: 14 - Diárias – Civil

Fonte de recurso	Valores previstos:	Global	2018	2019	2020	2021	Total
1 - 01 - Recursos Próprios		0,00	1.000,00	1.085,00	1.177,22	1.277,28	4.539,50
<b>Total:</b>		<b>0,00</b>	<b>1.000,00</b>	<b>1.085,00</b>	<b>1.177,22</b>	<b>1.277,28</b>	<b>4.539,50</b>

# Prefeitura Municipal de Salgueiro

RUA JOAQUIM SAMPAIO, 279 - N S DAS GRAÇAS - 56.000-000 - Salgueiro/ PE  
CNPJ: 11.361.243/0001-71

Usuário: Rostand	Chave de Autenticação 1716-3162-081	Página 536 / 918
------------------	--	---------------------

## Despesa PPA por Programa e Ação

**Despesa PPA:** 788 - 1 . 7002 . 13 . 392 . 193 . 2.99 . 0 . 339030

**Estrutura Organizacional**

Unidade gestora: 1 - Prefeitura Municipal de Salgueiro  
Órgão orçamentário: 7000 - SECRETARIA DE CULTURA E ESPORTES  
Unidade orçamentária: 7002 - DIRETORIA DE DESENVOLVIMENTO DA CULTURA

**Classificação Funcional**

Função: 13 - Cultura  
Subfunção: 392 - Difusão Cultural

**Estrutura Programática**

Programa: 193 - DIFUSÃO DE EVENTOS CULTURAIS FOLCLORICOS  
Ação: 99 - MANUTENÇÃO DAS ATIVIDADES DO CENTRO DE CULTURA, LAZER E TURISMO  
Subação:

**Natureza da Despesa**

Categoria econômica: 3 - Despesas Correntes  
Grupo de despesa: 3 - Outras Despesas Correntes  
Modalidade de aplicação: 90 - Aplicações Diretas  
Elemento de despesa: 30 - Material de Consumo

Fonte de recurso	Valores previstos:	Global	2018	2019	2020	2021	Total
1 - 01 - Recursos Próprios		0,00	1.000,00	1.085,00	1.177,22	1.277,28	4.539,50
<b>Total:</b>		<b>0,00</b>	<b>1.000,00</b>	<b>1.085,00</b>	<b>1.177,22</b>	<b>1.277,28</b>	<b>4.539,50</b>

**Despesa PPA:** 789 - 1 . 7002 . 13 . 392 . 193 . 2.99 . 0 . 339033

**Estrutura Organizacional**

Unidade gestora: 1 - Prefeitura Municipal de Salgueiro  
Órgão orçamentário: 7000 - SECRETARIA DE CULTURA E ESPORTES  
Unidade orçamentária: 7002 - DIRETORIA DE DESENVOLVIMENTO DA CULTURA

**Classificação Funcional**

Função: 13 - Cultura  
Subfunção: 392 - Difusão Cultural

**Estrutura Programática**

Programa: 193 - DIFUSÃO DE EVENTOS CULTURAIS FOLCLORICOS  
Ação: 99 - MANUTENÇÃO DAS ATIVIDADES DO CENTRO DE CULTURA, LAZER E TURISMO  
Subação:

**Natureza da Despesa**

Categoria econômica: 3 - Despesas Correntes  
Grupo de despesa: 3 - Outras Despesas Correntes  
Modalidade de aplicação: 90 - Aplicações Diretas  
Elemento de despesa: 33 - Passagens e Despesas com Locomoção

Fonte de recurso	Valores previstos:	Global	2018	2019	2020	2021	Total
1 - 01 - Recursos Próprios		0,00	1.000,00	1.085,00	1.177,22	1.277,28	4.539,50
<b>Total:</b>		<b>0,00</b>	<b>1.000,00</b>	<b>1.085,00</b>	<b>1.177,22</b>	<b>1.277,28</b>	<b>4.539,50</b>

**Despesa PPA:** 790 - 1 . 7002 . 13 . 392 . 193 . 2.99 . 0 . 339035

**Estrutura Organizacional**

Unidade gestora: 1 - Prefeitura Municipal de Salgueiro  
Órgão orçamentário: 7000 - SECRETARIA DE CULTURA E ESPORTES  
Unidade orçamentária: 7002 - DIRETORIA DE DESENVOLVIMENTO DA CULTURA

**Classificação Funcional**

Função: 13 - Cultura  
Subfunção: 392 - Difusão Cultural

**Estrutura Programática**

Programa: 193 - DIFUSÃO DE EVENTOS CULTURAIS FOLCLORICOS  
Ação: 99 - MANUTENÇÃO DAS ATIVIDADES DO CENTRO DE CULTURA, LAZER E TURISMO  
Subação:

**Natureza da Despesa**

Categoria econômica: 3 - Despesas Correntes  
Grupo de despesa: 3 - Outras Despesas Correntes  
Modalidade de aplicação: 90 - Aplicações Diretas  
Elemento de despesa: 35 - Serviços de Consultoria

Fonte de recurso	Valores previstos:	Global	2018	2019	2020	2021	Total
1 - 01 - Recursos Próprios		0,00	3.000,00	3.255,00	3.531,68	3.831,87	13.618,55
<b>Total:</b>		<b>0,00</b>	<b>3.000,00</b>	<b>3.255,00</b>	<b>3.531,68</b>	<b>3.831,87</b>	<b>13.618,55</b>

# Prefeitura Municipal de Salgueiro

RUA JOAQUIM SAMPAIO, 279 - N S DAS GRAÇAS - 56.000-000 - Salgueiro/ PE  
CNPJ: 11.361.243/0001-71

Usuário: Rostand

Chave de Autenticação  
1716-3162-081

Página  
537 / 918

## Despesa PPA por Programa e Ação

**Despesa PPA:** 791 - 1 . 7002 . 13 . 392 . 193 . 2.99 . 0 . 339036

### Estrutura Organizacional

Unidade gestora: 1 - Prefeitura Municipal de Salgueiro  
Órgão orçamentário: 7000 - SECRETARIA DE CULTURA E ESPORTES  
Unidade orçamentária: 7002 - DIRETORIA DE DESENVOLVIMENTO DA CULTURA

### Classificação Funcional

Função: 13 - Cultura  
Subfunção: 392 - Difusão Cultural

### Estrutura Programática

Programa: 193 - DIFUSÃO DE EVENTOS CULTURAIS FOLCLORICOS  
Ação: 99 - MANUTENÇÃO DAS ATIVIDADES DO CENTRO DE CULTURA, LAZER E TURISMO  
Subação:

### Natureza da Despesa

Categoria econômica: 3 - Despesas Correntes  
Grupo de despesa: 3 - Outras Despesas Correntes  
Modalidade de aplicação: 90 - Aplicações Diretas  
Elemento de despesa: 36 - Outros Serviços de Terceiros – Pessoa Física

Fonte de recurso	Valores previstos:	Global	2018	2019	2020	2021	Total
1 - 01 - Recursos Próprios		0,00	8.000,00	8.680,00	9.417,80	10.218,31	36.316,11
<b>Total:</b>		<b>0,00</b>	<b>8.000,00</b>	<b>8.680,00</b>	<b>9.417,80</b>	<b>10.218,31</b>	<b>36.316,11</b>

**Despesa PPA:** 792 - 1 . 7002 . 13 . 392 . 193 . 2.99 . 0 . 339039

### Estrutura Organizacional

Unidade gestora: 1 - Prefeitura Municipal de Salgueiro  
Órgão orçamentário: 7000 - SECRETARIA DE CULTURA E ESPORTES  
Unidade orçamentária: 7002 - DIRETORIA DE DESENVOLVIMENTO DA CULTURA

### Classificação Funcional

Função: 13 - Cultura  
Subfunção: 392 - Difusão Cultural

### Estrutura Programática

Programa: 193 - DIFUSÃO DE EVENTOS CULTURAIS FOLCLORICOS  
Ação: 99 - MANUTENÇÃO DAS ATIVIDADES DO CENTRO DE CULTURA, LAZER E TURISMO  
Subação:

### Natureza da Despesa

Categoria econômica: 3 - Despesas Correntes  
Grupo de despesa: 3 - Outras Despesas Correntes  
Modalidade de aplicação: 90 - Aplicações Diretas  
Elemento de despesa: 39 - Outros Serviços de Terceiros – Pessoa Jurídica

Fonte de recurso	Valores previstos:	Global	2018	2019	2020	2021	Total
1 - 01 - Recursos Próprios		0,00	40.000,00	43.400,00	47.089,00	51.091,56	181.580,56
<b>Total:</b>		<b>0,00</b>	<b>40.000,00</b>	<b>43.400,00</b>	<b>47.089,00</b>	<b>51.091,56</b>	<b>181.580,56</b>

**Ação:** 2.100 ENCARGOS COM AUXILIO E/OU PATRICIONIO A PESSOAS FÍSICAS, QUANDO DA REPRESENTAÇÃO DO MUNICIPIO EM COMPETIÇÕES E/OU EVENTO

Tipo: 2 - Atividades

Objetivo: ENCARGOS COM AUXILIO E/OU PATRICIONIO A PESSOAS FÍSICAS, QUANDO DA REPRESENTAÇÃO DO MUNICIPIO EM COMPETIÇÕES E/OU EVENTO

Produto: .

Sigla:

**Indicador (unidade de medida):** 28 - Eventos Realizados (1 - UNIDADE , UNID.)

Método de cálculo:

Método de avaliação:

**Despesa PPA:** 795 - 1 . 7002 . 13 . 392 . 193 . 2.100 . 0 . 339048

### Estrutura Organizacional

Unidade gestora: 1 - Prefeitura Municipal de Salgueiro  
Órgão orçamentário: 7000 - SECRETARIA DE CULTURA E ESPORTES  
Unidade orçamentária: 7002 - DIRETORIA DE DESENVOLVIMENTO DA CULTURA

### Classificação Funcional

Função: 13 - Cultura  
Subfunção: 392 - Difusão Cultural

### Estrutura Programática

Programa: 193 - DIFUSÃO DE EVENTOS CULTURAIS FOLCLORICOS  
Ação: 100 - ENCARGOS COM AUXILIO E/OU PATRICIONIO A PESSOAS FÍSICAS, QUANDO DA REPRESENTAÇÃO DO MUNICIPIO EM COMPETIÇÕES E/OU EVENTO  
Subação:

# Prefeitura Municipal de Salgueiro

RUA JOAQUIM SAMPAIO, 279 - N S DAS GRAÇAS - 56.000-000 - Salgueiro/ PE  
CNPJ: 11.361.243/0001-71

Usuário: Rostand	Chave de Autenticação 1716-3162-081	Página 538 / 918
------------------	--	---------------------

## Despesa PPA por Programa e Ação

### Natureza da Despesa

Categoria econômica: 3 - Despesas Correntes  
Grupo de despesa: 3 - Outras Despesas Correntes  
Modalidade de aplicação: 90 - Aplicações Diretas  
Elemento de despesa: 48 - Outros Auxílios Financeiros a Pessoas Físicas

Fonte de recurso	Valores previstos:	Global	2018	2019	2020	2021	Total
1 - 01 - Recursos Próprios		0,00	3.000,00	3.255,00	3.531,68	3.831,87	13.618,55
<b>Total:</b>		<b>0,00</b>	<b>3.000,00</b>	<b>3.255,00</b>	<b>3.531,68</b>	<b>3.831,87</b>	<b>13.618,55</b>

**Ação: 2.101 MANUTENÇÃO DAS ATIVIDADES DA CASA DA CULTURA**

Tipo: 2 - Atividades

Objetivo: MANUTENÇÃO DAS ATIVIDADES DA CASA DA CULTURA

Produto: .

Sigla:

**Indicador (unidade de medida):** 37 - Programa de Apoio às Políticas Públicas e Áreas Especiais não é mensurado por indicador (4 - Não Aplica-se, NA, NA)

Método de cálculo: Não Aplica-se.

Método de avaliação: Não Aplica-se.

**Despesa PPA: 797 - 1 . 7002 . 13 . 392 . 193 . 2.101 . 0 . 319004**

### Estrutura Organizacional

Unidade gestora: 1 - Prefeitura Municipal de Salgueiro  
Órgão orçamentário: 7000 - SECRETARIA DE CULTURA E ESPORTES  
Unidade orçamentária: 7002 - DIRETORIA DE DESENVOLVIMENTO DA CULTURA

### Classificação Funcional

Função: 13 - Cultura  
Subfunção: 392 - Difusão Cultural

### Estrutura Programática

Programa: 193 - DIFUSÃO DE EVENTOS CULTURAIS FOLCLORICOS  
Ação: 101 - MANUTENÇÃO DAS ATIVIDADES DA CASA DA CULTURA  
Subação:

### Natureza da Despesa

Categoria econômica: 3 - Despesas Correntes  
Grupo de despesa: 1 - Pessoal e Encargos Sociais  
Modalidade de aplicação: 90 - Aplicações Diretas  
Elemento de despesa: 4 - Contratação por Tempo Determinado

Fonte de recurso	Valores previstos:	Global	2018	2019	2020	2021	Total
1 - 01 - Recursos Próprios		0,00	6.000,00	6.510,00	7.063,35	7.663,73	27.237,08
<b>Total:</b>		<b>0,00</b>	<b>6.000,00</b>	<b>6.510,00</b>	<b>7.063,35</b>	<b>7.663,73</b>	<b>27.237,08</b>

**Despesa PPA: 799 - 1 . 7002 . 13 . 392 . 193 . 2.101 . 0 . 319013**

### Estrutura Organizacional

Unidade gestora: 1 - Prefeitura Municipal de Salgueiro  
Órgão orçamentário: 7000 - SECRETARIA DE CULTURA E ESPORTES  
Unidade orçamentária: 7002 - DIRETORIA DE DESENVOLVIMENTO DA CULTURA

### Classificação Funcional

Função: 13 - Cultura  
Subfunção: 392 - Difusão Cultural

### Estrutura Programática

Programa: 193 - DIFUSÃO DE EVENTOS CULTURAIS FOLCLORICOS  
Ação: 101 - MANUTENÇÃO DAS ATIVIDADES DA CASA DA CULTURA  
Subação:

### Natureza da Despesa

Categoria econômica: 3 - Despesas Correntes  
Grupo de despesa: 1 - Pessoal e Encargos Sociais  
Modalidade de aplicação: 90 - Aplicações Diretas  
Elemento de despesa: 13 - Obrigações Patronais

Fonte de recurso	Valores previstos:	Global	2018	2019	2020	2021	Total
1 - 01 - Recursos Próprios		0,00	2.000,00	2.170,00	2.354,45	2.554,58	9.079,03
<b>Total:</b>		<b>0,00</b>	<b>2.000,00</b>	<b>2.170,00</b>	<b>2.354,45</b>	<b>2.554,58</b>	<b>9.079,03</b>

# Prefeitura Municipal de Salgueiro

RUA JOAQUIM SAMPAIO, 279 - N S DAS GRAÇAS - 56.000-000 - Salgueiro/ PE  
CNPJ: 11.361.243/0001-71

Usuário: Rostand	Chave de Autenticação 1716-3162-081	Página 539 / 918
------------------	--	---------------------

## Despesa PPA por Programa e Ação

**Despesa PPA:** 800 - 1 . 7002 . 13 . 392 . 193 . 2.101 . 0 . 319011

**Estrutura Organizacional**

Unidade gestora: 1 - Prefeitura Municipal de Salgueiro  
Órgão orçamentário: 7000 - SECRETARIA DE CULTURA E ESPORTES  
Unidade orçamentária: 7002 - DIRETORIA DE DESENVOLVIMENTO DA CULTURA

**Classificação Funcional**

Função: 13 - Cultura  
Subfunção: 392 - Difusão Cultural

**Estrutura Programática**

Programa: 193 - DIFUSÃO DE EVENTOS CULTURAIS FOLCLORICOS  
Ação: 101 - MANUTENÇÃO DAS ATIVIDADES DA CASA DA CULTURA  
Subação:

**Natureza da Despesa**

Categoria econômica: 3 - Despesas Correntes  
Grupo de despesa: 1 - Pessoal e Encargos Sociais  
Modalidade de aplicação: 90 - Aplicações Diretas  
Elemento de despesa: 11 - Vencimentos e Vantagens Fixas – Pessoal Civil

Fonte de recurso	Valores previstos:	Global	2018	2019	2020	2021	Total
1 - 01 - Recursos Próprios		0,00	5.000,00	5.425,00	5.886,12	6.386,44	22.697,56
<b>Total:</b>		<b>0,00</b>	<b>5.000,00</b>	<b>5.425,00</b>	<b>5.886,12</b>	<b>6.386,44</b>	<b>22.697,56</b>

**Despesa PPA:** 802 - 1 . 7002 . 13 . 392 . 193 . 2.101 . 0 . 339014

**Estrutura Organizacional**

Unidade gestora: 1 - Prefeitura Municipal de Salgueiro  
Órgão orçamentário: 7000 - SECRETARIA DE CULTURA E ESPORTES  
Unidade orçamentária: 7002 - DIRETORIA DE DESENVOLVIMENTO DA CULTURA

**Classificação Funcional**

Função: 13 - Cultura  
Subfunção: 392 - Difusão Cultural

**Estrutura Programática**

Programa: 193 - DIFUSÃO DE EVENTOS CULTURAIS FOLCLORICOS  
Ação: 101 - MANUTENÇÃO DAS ATIVIDADES DA CASA DA CULTURA  
Subação:

**Natureza da Despesa**

Categoria econômica: 3 - Despesas Correntes  
Grupo de despesa: 3 - Outras Despesas Correntes  
Modalidade de aplicação: 90 - Aplicações Diretas  
Elemento de despesa: 14 - Diárias – Civil

Fonte de recurso	Valores previstos:	Global	2018	2019	2020	2021	Total
1 - 01 - Recursos Próprios		0,00	1.000,00	1.085,00	1.177,22	1.277,28	4.539,50
<b>Total:</b>		<b>0,00</b>	<b>1.000,00</b>	<b>1.085,00</b>	<b>1.177,22</b>	<b>1.277,28</b>	<b>4.539,50</b>

**Despesa PPA:** 803 - 1 . 7002 . 13 . 392 . 193 . 2.101 . 0 . 339030

**Estrutura Organizacional**

Unidade gestora: 1 - Prefeitura Municipal de Salgueiro  
Órgão orçamentário: 7000 - SECRETARIA DE CULTURA E ESPORTES  
Unidade orçamentária: 7002 - DIRETORIA DE DESENVOLVIMENTO DA CULTURA

**Classificação Funcional**

Função: 13 - Cultura  
Subfunção: 392 - Difusão Cultural

**Estrutura Programática**

Programa: 193 - DIFUSÃO DE EVENTOS CULTURAIS FOLCLORICOS  
Ação: 101 - MANUTENÇÃO DAS ATIVIDADES DA CASA DA CULTURA  
Subação:

**Natureza da Despesa**

Categoria econômica: 3 - Despesas Correntes  
Grupo de despesa: 3 - Outras Despesas Correntes  
Modalidade de aplicação: 90 - Aplicações Diretas  
Elemento de despesa: 30 - Material de Consumo

Fonte de recurso	Valores previstos:	Global	2018	2019	2020	2021	Total
1 - 01 - Recursos Próprios		0,00	3.000,00	3.255,00	3.531,68	3.831,87	13.618,55
<b>Total:</b>		<b>0,00</b>	<b>3.000,00</b>	<b>3.255,00</b>	<b>3.531,68</b>	<b>3.831,87</b>	<b>13.618,55</b>



# Prefeitura Municipal de Salgueiro

RUA JOAQUIM SAMPAIO, 279 - N S DAS GRAÇAS - 56.000-000 - Salgueiro/ PE  
CNPJ: 11.361.243/0001-71

Usuário: Rostand

Chave de Autenticação  
1716-3162-081

Página  
540 / 918

## Despesa PPA por Programa e Ação

**Despesa PPA:** 805 - 1 . 7002 . 13 . 392 . 193 . 2.101 . 0 . 339033

**Estrutura Organizacional**

Unidade gestora: 1 - Prefeitura Municipal de Salgueiro  
Órgão orçamentário: 7000 - SECRETARIA DE CULTURA E ESPORTES  
Unidade orçamentária: 7002 - DIRETORIA DE DESENVOLVIMENTO DA CULTURA

**Classificação Funcional**

Função: 13 - Cultura  
Subfunção: 392 - Difusão Cultural

**Estrutura Programática**

Programa: 193 - DIFUSÃO DE EVENTOS CULTURAIS FOLCLORICOS  
Ação: 101 - MANUTENÇÃO DAS ATIVIDADES DA CASA DA CULTURA  
Subação:

**Natureza da Despesa**

Categoria econômica: 3 - Despesas Correntes  
Grupo de despesa: 3 - Outras Despesas Correntes  
Modalidade de aplicação: 90 - Aplicações Diretas  
Elemento de despesa: 33 - Passagens e Despesas com Locomoção

Fonte de recurso	Valores previstos:	Global	2018	2019	2020	2021	Total
1 - 01 - Recursos Próprios		0,00	1.000,00	1.085,00	1.177,22	1.277,28	4.539,50
<b>Total:</b>		<b>0,00</b>	<b>1.000,00</b>	<b>1.085,00</b>	<b>1.177,22</b>	<b>1.277,28</b>	<b>4.539,50</b>

**Despesa PPA:** 806 - 1 . 7002 . 13 . 392 . 193 . 2.101 . 0 . 339036

**Estrutura Organizacional**

Unidade gestora: 1 - Prefeitura Municipal de Salgueiro  
Órgão orçamentário: 7000 - SECRETARIA DE CULTURA E ESPORTES  
Unidade orçamentária: 7002 - DIRETORIA DE DESENVOLVIMENTO DA CULTURA

**Classificação Funcional**

Função: 13 - Cultura  
Subfunção: 392 - Difusão Cultural

**Estrutura Programática**

Programa: 193 - DIFUSÃO DE EVENTOS CULTURAIS FOLCLORICOS  
Ação: 101 - MANUTENÇÃO DAS ATIVIDADES DA CASA DA CULTURA  
Subação:

**Natureza da Despesa**

Categoria econômica: 3 - Despesas Correntes  
Grupo de despesa: 3 - Outras Despesas Correntes  
Modalidade de aplicação: 90 - Aplicações Diretas  
Elemento de despesa: 36 - Outros Serviços de Terceiros – Pessoa Física

Fonte de recurso	Valores previstos:	Global	2018	2019	2020	2021	Total
1 - 01 - Recursos Próprios		0,00	6.000,00	6.510,00	7.063,35	7.663,73	27.237,08
<b>Total:</b>		<b>0,00</b>	<b>6.000,00</b>	<b>6.510,00</b>	<b>7.063,35</b>	<b>7.663,73</b>	<b>27.237,08</b>

**Despesa PPA:** 808 - 1 . 7002 . 13 . 392 . 193 . 2.101 . 0 . 339039

**Estrutura Organizacional**

Unidade gestora: 1 - Prefeitura Municipal de Salgueiro  
Órgão orçamentário: 7000 - SECRETARIA DE CULTURA E ESPORTES  
Unidade orçamentária: 7002 - DIRETORIA DE DESENVOLVIMENTO DA CULTURA

**Classificação Funcional**

Função: 13 - Cultura  
Subfunção: 392 - Difusão Cultural

**Estrutura Programática**

Programa: 193 - DIFUSÃO DE EVENTOS CULTURAIS FOLCLORICOS  
Ação: 101 - MANUTENÇÃO DAS ATIVIDADES DA CASA DA CULTURA  
Subação:

**Natureza da Despesa**

Categoria econômica: 3 - Despesas Correntes  
Grupo de despesa: 3 - Outras Despesas Correntes  
Modalidade de aplicação: 90 - Aplicações Diretas  
Elemento de despesa: 39 - Outros Serviços de Terceiros – Pessoa Jurídica

Fonte de recurso	Valores previstos:	Global	2018	2019	2020	2021	Total
1 - 01 - Recursos Próprios		0,00	20.000,00	21.700,00	23.544,50	25.545,78	90.790,28
<b>Total:</b>		<b>0,00</b>	<b>20.000,00</b>	<b>21.700,00</b>	<b>23.544,50</b>	<b>25.545,78</b>	<b>90.790,28</b>

# Prefeitura Municipal de Salgueiro

RUA JOAQUIM SAMPAIO, 279 - N S DAS GRAÇAS - 56.000-000 - Salgueiro/ PE  
CNPJ: 11.361.243/0001-71

Usuário: Rostand

Chave de Autenticação  
1716-3162-081

Página  
541 / 918

## Despesa PPA por Programa e Ação

**Ação:** 2.103 EXECUCAÇÃO DE CURSOS OU OFICINAS DE FORMAÇÃO ARTÍSTICAS

**Tipo:** 2 - Atividades

**Objetivo:** EXECUCAÇÃO DE CURSOS OU OFICINAS DE FORMAÇÃO ARTÍSTICAS

**Produto:** .

**Sigla:**

**Indicador (unidade de medida):** 24 - Número de pessoas beneficiadas (1 - UNIDADE , UNID.)

**Método de cálculo:** Número de pessoas beneficiadas

**Método de avaliação:** Número de pessoas beneficiadas

**Despesa PPA:** 819 - 1. 7002 . 13 . 392 . 193 . 2.103 . 0 . 339030

### Estrutura Organizacional

Unidade gestora: 1 - Prefeitura Municipal de Salgueiro

Órgão orçamentário: 7000 - SECRETARIA DE CULTURA E ESPORTES

Unidade orçamentária: 7002 - DIRETORIA DE DESENVOLVIMENTO DA CULTURA

### Classificação Funcional

Função: 13 - Cultura

Subfunção: 392 - Difusão Cultural

### Estrutura Programática

Programa: 193 - DIFUSÃO DE EVENTOS CULTURAIS FOLCLORICOS

Ação: 103 - EXECUCAÇÃO DE CURSOS OU OFICINAS DE FORMAÇÃO ARTÍSTICAS

Subação:

### Natureza da Despesa

Categoria econômica: 3 - Despesas Correntes

Grupo de despesa: 3 - Outras Despesas Correntes

Modalidade de aplicação: 90 - Aplicações Diretas

Elemento de despesa: 30 - Material de Consumo

Fonte de recurso	Valores previstos:	Global	2018	2019	2020	2021	Total
1 - 01 - Recursos Próprios		0,00	4.000,00	4.340,00	4.708,90	5.109,16	18.158,06

**Total:** 0,00 4.000,00 4.340,00 4.708,90 5.109,16 18.158,06

**Despesa PPA:** 821 - 1. 7002 . 13 . 392 . 193 . 2.103 . 0 . 339036

### Estrutura Organizacional

Unidade gestora: 1 - Prefeitura Municipal de Salgueiro

Órgão orçamentário: 7000 - SECRETARIA DE CULTURA E ESPORTES

Unidade orçamentária: 7002 - DIRETORIA DE DESENVOLVIMENTO DA CULTURA

### Classificação Funcional

Função: 13 - Cultura

Subfunção: 392 - Difusão Cultural

### Estrutura Programática

Programa: 193 - DIFUSÃO DE EVENTOS CULTURAIS FOLCLORICOS

Ação: 103 - EXECUCAÇÃO DE CURSOS OU OFICINAS DE FORMAÇÃO ARTÍSTICAS

Subação:

### Natureza da Despesa

Categoria econômica: 3 - Despesas Correntes

Grupo de despesa: 3 - Outras Despesas Correntes

Modalidade de aplicação: 90 - Aplicações Diretas

Elemento de despesa: 36 - Outros Serviços de Terceiros – Pessoa Física

Fonte de recurso	Valores previstos:	Global	2018	2019	2020	2021	Total
1 - 01 - Recursos Próprios		0,00	8.000,00	8.680,00	9.417,80	10.218,31	36.316,11

**Total:** 0,00 8.000,00 8.680,00 9.417,80 10.218,31 36.316,11

**Despesa PPA:** 822 - 1. 7002 . 13 . 392 . 193 . 2.103 . 0 . 339039

### Estrutura Organizacional

Unidade gestora: 1 - Prefeitura Municipal de Salgueiro

Órgão orçamentário: 7000 - SECRETARIA DE CULTURA E ESPORTES

Unidade orçamentária: 7002 - DIRETORIA DE DESENVOLVIMENTO DA CULTURA

### Classificação Funcional

Função: 13 - Cultura

Subfunção: 392 - Difusão Cultural

### Estrutura Programática

Programa: 193 - DIFUSÃO DE EVENTOS CULTURAIS FOLCLORICOS

Ação: 103 - EXECUCAÇÃO DE CURSOS OU OFICINAS DE FORMAÇÃO ARTÍSTICAS

Subação:

# Prefeitura Municipal de Salgueiro

RUA JOAQUIM SAMPAIO, 279 - N S DAS GRAÇAS - 56.000-000 - Salgueiro/ PE  
CNPJ: 11.361.243/0001-71

Usuário: Rostand	Chave de Autenticação 1716-3162-081	Página 542 / 918
------------------	--	---------------------

## Despesa PPA por Programa e Ação

### Natureza da Despesa

Categoria econômica: 3 - Despesas Correntes  
Grupo de despesa: 3 - Outras Despesas Correntes  
Modalidade de aplicação: 90 - Aplicações Diretas  
Elemento de despesa: 39 - Outros Serviços de Terceiros – Pessoa Jurídica

Fonte de recurso	Valores previstos:	Global	2018	2019	2020	2021	Total
1 - 01 - Recursos Próprios		0,00	8.000,00	8.680,00	9.417,80	10.218,31	36.316,11
<b>Total:</b>		<b>0,00</b>	<b>8.000,00</b>	<b>8.680,00</b>	<b>9.417,80</b>	<b>10.218,31</b>	<b>36.316,11</b>

### Ação: 2.105 MANUTENÇÃO DAS ATIVIDADES DO CENTRO DE MÚSICA

Tipo: 2 - Atividades  
Objetivo: MANUTENÇÃO DAS ATIVIDADES DO CENTRO DE MÚSICA  
Produto: .  
Sigla:

Indicador (unidade de medida): 26 - Números de estudantes atendidos (1 - UNIDADE , UNID.)

Método de cálculo:

Método de avaliação:

### Despesa PPA: 830 - 1. 7002 . 13 . 392 . 193 . 2.105 . 0 . 319004

#### Estrutura Organizacional

Unidade gestora: 1 - Prefeitura Municipal de Salgueiro  
Órgão orçamentário: 7000 - SECRETARIA DE CULTURA E ESPORTES  
Unidade orçamentária: 7002 - DIRETORIA DE DESENVOLVIMENTO DA CULTURA

#### Classificação Funcional

Função: 13 - Cultura  
Subfunção: 392 - Difusão Cultural

#### Estrutura Programática

Programa: 193 - DIFUSÃO DE EVENTOS CULTURAIS FOLCLORICOS  
Ação: 105 - MANUTENÇÃO DAS ATIVIDADES DO CENTRO DE MÚSICA  
Subação:

### Natureza da Despesa

Categoria econômica: 3 - Despesas Correntes  
Grupo de despesa: 1 - Pessoal e Encargos Sociais  
Modalidade de aplicação: 90 - Aplicações Diretas  
Elemento de despesa: 4 - Contratação por Tempo Determinado

Fonte de recurso	Valores previstos:	Global	2018	2019	2020	2021	Total
1 - 01 - Recursos Próprios		0,00	25.000,00	25.000,00	25.000,00	25.000,00	100.000,00
<b>Total:</b>		<b>0,00</b>	<b>25.000,00</b>	<b>25.000,00</b>	<b>25.000,00</b>	<b>25.000,00</b>	<b>100.000,00</b>

### Despesa PPA: 831 - 1. 7002 . 13 . 392 . 193 . 2.105 . 0 . 319005

#### Estrutura Organizacional

Unidade gestora: 1 - Prefeitura Municipal de Salgueiro  
Órgão orçamentário: 7000 - SECRETARIA DE CULTURA E ESPORTES  
Unidade orçamentária: 7002 - DIRETORIA DE DESENVOLVIMENTO DA CULTURA

#### Classificação Funcional

Função: 13 - Cultura  
Subfunção: 392 - Difusão Cultural

#### Estrutura Programática

Programa: 193 - DIFUSÃO DE EVENTOS CULTURAIS FOLCLORICOS  
Ação: 105 - MANUTENÇÃO DAS ATIVIDADES DO CENTRO DE MÚSICA  
Subação:

### Natureza da Despesa

Categoria econômica: 3 - Despesas Correntes  
Grupo de despesa: 1 - Pessoal e Encargos Sociais  
Modalidade de aplicação: 90 - Aplicações Diretas  
Elemento de despesa: 5 - Outros Benefícios Previdenciários do servidor ou do militar

Fonte de recurso	Valores previstos:	Global	2018	2019	2020	2021	Total
1 - 01 - Recursos Próprios		0,00	1.000,00	1.085,00	1.177,22	1.277,28	4.539,50
<b>Total:</b>		<b>0,00</b>	<b>1.000,00</b>	<b>1.085,00</b>	<b>1.177,22</b>	<b>1.277,28</b>	<b>4.539,50</b>

# Prefeitura Municipal de Salgueiro

RUA JOAQUIM SAMPAIO, 279 - N S DAS GRAÇAS - 56.000-000 - Salgueiro/ PE  
CNPJ: 11.361.243/0001-71

Usuário: Rostand	Chave de Autenticação 1716-3162-081	Página 543 / 918
------------------	--	---------------------

## Despesa PPA por Programa e Ação

**Despesa PPA:** 832 - 1 . 7002 . 13 . 392 . 193 . 2.105 . 0 . 319011

**Estrutura Organizacional**

Unidade gestora: 1 - Prefeitura Municipal de Salgueiro  
Órgão orçamentário: 7000 - SECRETARIA DE CULTURA E ESPORTES  
Unidade orçamentária: 7002 - DIRETORIA DE DESENVOLVIMENTO DA CULTURA

**Classificação Funcional**

Função: 13 - Cultura  
Subfunção: 392 - Difusão Cultural

**Estrutura Programática**

Programa: 193 - DIFUSÃO DE EVENTOS CULTURAIS FOLCLORICOS  
Ação: 105 - MANUTENÇÃO DAS ATIVIDADES DO CENTRO DE MÚSICA  
Subação:

**Natureza da Despesa**

Categoria econômica: 3 - Despesas Correntes  
Grupo de despesa: 1 - Pessoal e Encargos Sociais  
Modalidade de aplicação: 90 - Aplicações Diretas  
Elemento de despesa: 11 - Vencimentos e Vantagens Fixas – Pessoal Civil

Fonte de recurso	Valores previstos:	Global	2018	2019	2020	2021	Total
1 - 01 - Recursos Próprios		0,00	25.000,00	27.125,00	29.430,62	31.932,22	113.487,84
<b>Total:</b>		<b>0,00</b>	<b>25.000,00</b>	<b>27.125,00</b>	<b>29.430,62</b>	<b>31.932,22</b>	<b>113.487,84</b>

**Despesa PPA:** 834 - 1 . 7002 . 13 . 392 . 193 . 2.105 . 0 . 319013

**Estrutura Organizacional**

Unidade gestora: 1 - Prefeitura Municipal de Salgueiro  
Órgão orçamentário: 7000 - SECRETARIA DE CULTURA E ESPORTES  
Unidade orçamentária: 7002 - DIRETORIA DE DESENVOLVIMENTO DA CULTURA

**Classificação Funcional**

Função: 13 - Cultura  
Subfunção: 392 - Difusão Cultural

**Estrutura Programática**

Programa: 193 - DIFUSÃO DE EVENTOS CULTURAIS FOLCLORICOS  
Ação: 105 - MANUTENÇÃO DAS ATIVIDADES DO CENTRO DE MÚSICA  
Subação:

**Natureza da Despesa**

Categoria econômica: 3 - Despesas Correntes  
Grupo de despesa: 1 - Pessoal e Encargos Sociais  
Modalidade de aplicação: 90 - Aplicações Diretas  
Elemento de despesa: 13 - Obrigações Patronais

Fonte de recurso	Valores previstos:	Global	2018	2019	2020	2021	Total
1 - 01 - Recursos Próprios		0,00	8.000,00	8.680,00	9.417,80	10.218,31	36.316,11
<b>Total:</b>		<b>0,00</b>	<b>8.000,00</b>	<b>8.680,00</b>	<b>9.417,80</b>	<b>10.218,31</b>	<b>36.316,11</b>

**Despesa PPA:** 837 - 1 . 7002 . 13 . 392 . 193 . 2.105 . 0 . 339030

**Estrutura Organizacional**

Unidade gestora: 1 - Prefeitura Municipal de Salgueiro  
Órgão orçamentário: 7000 - SECRETARIA DE CULTURA E ESPORTES  
Unidade orçamentária: 7002 - DIRETORIA DE DESENVOLVIMENTO DA CULTURA

**Classificação Funcional**

Função: 13 - Cultura  
Subfunção: 392 - Difusão Cultural

**Estrutura Programática**

Programa: 193 - DIFUSÃO DE EVENTOS CULTURAIS FOLCLORICOS  
Ação: 105 - MANUTENÇÃO DAS ATIVIDADES DO CENTRO DE MÚSICA  
Subação:

**Natureza da Despesa**

Categoria econômica: 3 - Despesas Correntes  
Grupo de despesa: 3 - Outras Despesas Correntes  
Modalidade de aplicação: 90 - Aplicações Diretas  
Elemento de despesa: 30 - Material de Consumo

Fonte de recurso	Valores previstos:	Global	2018	2019	2020	2021	Total
1 - 01 - Recursos Próprios		0,00	6.000,00	6.510,00	7.063,35	7.663,73	27.237,08
<b>Total:</b>		<b>0,00</b>	<b>6.000,00</b>	<b>6.510,00</b>	<b>7.063,35</b>	<b>7.663,73</b>	<b>27.237,08</b>

# Prefeitura Municipal de Salgueiro

RUA JOAQUIM SAMPAIO, 279 - N S DAS GRAÇAS - 56.000-000 - Salgueiro/ PE  
CNPJ: 11.361.243/0001-71

Usuário: Rostand

Chave de Autenticação  
1716-3162-081

Página  
544 / 918

## Despesa PPA por Programa e Ação

**Despesa PPA:** 838 - 1 . 7002 . 13 . 392 . 193 . 2.105 . 0 . 339036

**Estrutura Organizacional**

Unidade gestora: 1 - Prefeitura Municipal de Salgueiro  
Órgão orçamentário: 7000 - SECRETARIA DE CULTURA E ESPORTES  
Unidade orçamentária: 7002 - DIRETORIA DE DESENVOLVIMENTO DA CULTURA

**Classificação Funcional**

Função: 13 - Cultura  
Subfunção: 392 - Difusão Cultural

**Estrutura Programática**

Programa: 193 - DIFUSÃO DE EVENTOS CULTURAIS FOLCLORICOS  
Ação: 105 - MANUTENÇÃO DAS ATIVIDADES DO CENTRO DE MÚSICA  
Subação:

**Natureza da Despesa**

Categoria econômica: 3 - Despesas Correntes  
Grupo de despesa: 3 - Outras Despesas Correntes  
Modalidade de aplicação: 90 - Aplicações Diretas  
Elemento de despesa: 36 - Outros Serviços de Terceiros – Pessoa Física

**Fonte de recurso**

	Valores previstos:	Global	2018	2019	2020	2021	Total
1 - 01 - Recursos Próprios		0,00	30.000,00	32.550,00	35.316,75	38.318,67	136.185,42

**Total:** 0,00 30.000,00 32.550,00 35.316,75 38.318,67 136.185,42

**Despesa PPA:** 839 - 1 . 7002 . 13 . 392 . 193 . 2.105 . 0 . 339039

**Estrutura Organizacional**

Unidade gestora: 1 - Prefeitura Municipal de Salgueiro  
Órgão orçamentário: 7000 - SECRETARIA DE CULTURA E ESPORTES  
Unidade orçamentária: 7002 - DIRETORIA DE DESENVOLVIMENTO DA CULTURA

**Classificação Funcional**

Função: 13 - Cultura  
Subfunção: 392 - Difusão Cultural

**Estrutura Programática**

Programa: 193 - DIFUSÃO DE EVENTOS CULTURAIS FOLCLORICOS  
Ação: 105 - MANUTENÇÃO DAS ATIVIDADES DO CENTRO DE MÚSICA  
Subação:

**Natureza da Despesa**

Categoria econômica: 3 - Despesas Correntes  
Grupo de despesa: 3 - Outras Despesas Correntes  
Modalidade de aplicação: 90 - Aplicações Diretas  
Elemento de despesa: 39 - Outros Serviços de Terceiros – Pessoa Jurídica

**Fonte de recurso**

	Valores previstos:	Global	2018	2019	2020	2021	Total
1 - 01 - Recursos Próprios		0,00	12.000,00	13.020,00	14.126,70	15.327,47	54.474,17

**Total:** 0,00 12.000,00 13.020,00 14.126,70 15.327,47 54.474,17

**Ação:** 1.228 AQUISIÇÃO DE VEÍCULOS, MÓVEIS, MÁQUINAS E EQUIPAMENTOS DIVERSOS

Tipo: 1 - Projetos

Objetivo: AQUISIÇÃO DE VEÍCULOS, MÓVEIS, MÁQUINAS E EQUIPAMENTOS DIVERSOS

Produto: AQUISIÇÃO DE VEÍCULOS, MÓVEIS, MÁQUINAS E EQUIPAMENTOS DIVERSOS

Sigla:

**Indicador (unidade de medida):** 6 - Apoio às Políticas Públicas e Áreas Especiais não é mensurado por indicador. (2 - Outros, OUT)

Método de cálculo:

Método de avaliação:

**Despesa PPA:** 793 - 1 . 7002 . 13 . 392 . 193 . 1.228 . 0 . 449052

**Estrutura Organizacional**

Unidade gestora: 1 - Prefeitura Municipal de Salgueiro  
Órgão orçamentário: 7000 - SECRETARIA DE CULTURA E ESPORTES  
Unidade orçamentária: 7002 - DIRETORIA DE DESENVOLVIMENTO DA CULTURA

**Classificação Funcional**

Função: 13 - Cultura  
Subfunção: 392 - Difusão Cultural

**Estrutura Programática**

Programa: 193 - DIFUSÃO DE EVENTOS CULTURAIS FOLCLORICOS  
Ação: 228 - AQUISIÇÃO DE VEÍCULOS, MÓVEIS, MÁQUINAS E EQUIPAMENTOS DIVERSOS  
Subação:

# Prefeitura Municipal de Salgueiro

RUA JOAQUIM SAMPAIO, 279 - N S DAS GRAÇAS - 56.000-000 - Salgueiro/ PE  
CNPJ: 11.361.243/0001-71

Usuário: Rostand	Chave de Autenticação 1716-3162-081	Página 545 / 918
------------------	--	---------------------

## Despesa PPA por Programa e Ação

### Natureza da Despesa

Categoria econômica: 4 - Despesas de Capital  
Grupo de despesa: 4 - Investimentos  
Modalidade de aplicação: 90 - Aplicações Diretas  
Elemento de despesa: 52 - Equipamentos e Material Permanente

Fonte de recurso	Valores previstos:	Global	2018	2019	2020	2021	Total
1 - 01 - Recursos Próprios		0,00	5.000,00	5.085,00	5.177,22	5.277,28	20.539,50
<b>Total:</b>		<b>0,00</b>	<b>5.000,00</b>	<b>5.085,00</b>	<b>5.177,22</b>	<b>5.277,28</b>	<b>20.539,50</b>

**Ação:** 2.295 MANUTENÇÃO DAS ATIVIDADES DO TEATRO DA PRAÇA CEU 's

Tipo: 2 - Atividades

Objetivo: MANUTENÇÃO DAS ATIVIDADES DO TEATRO DA PRAÇA CEU 's

Produto: .

Sigla:

**Indicador (unidade de medida):** 37 - Programa de Apoio às Políticas Públicas e Áreas Especiais não é mensurado por indicador (4 - Não Aplica-se, NA, NA)

Método de cálculo: Não Aplica-se.

Método de avaliação: Não Aplica-se.

**Despesa PPA:** 1964 - 1 . 7002 . 13 . 392 . 193 . 2.295 . 0 . 319004

### Estrutura Organizacional

Unidade gestora: 1 - Prefeitura Municipal de Salgueiro  
Órgão orçamentário: 7000 - SECRETARIA DE CULTURA E ESPORTES  
Unidade orçamentária: 7002 - DIRETORIA DE DESENVOLVIMENTO DA CULTURA

### Classificação Funcional

Função: 13 - Cultura  
Subfunção: 392 - Difusão Cultural

### Estrutura Programática

Programa: 193 - DIFUSÃO DE EVENTOS CULTURAIS FOLCLORICOS  
Ação: 295 - MANUTENÇÃO DAS ATIVIDADES DO TEATRO DA PRAÇA CEU 's  
Subação:

### Natureza da Despesa

Categoria econômica: 3 - Despesas Correntes  
Grupo de despesa: 1 - Pessoal e Encargos Sociais  
Modalidade de aplicação: 90 - Aplicações Diretas  
Elemento de despesa: 4 - Contratação por Tempo Determinado

Fonte de recurso	Valores previstos:	Global	2018	2019	2020	2021	Total
1 - 01 - Recursos Próprios		0,00	3.000,00	3.255,00	3.531,68	3.831,87	13.618,55
<b>Total:</b>		<b>0,00</b>	<b>3.000,00</b>	<b>3.255,00</b>	<b>3.531,68</b>	<b>3.831,87</b>	<b>13.618,55</b>

**Despesa PPA:** 1965 - 1 . 7002 . 13 . 392 . 193 . 2.295 . 0 . 319011

### Estrutura Organizacional

Unidade gestora: 1 - Prefeitura Municipal de Salgueiro  
Órgão orçamentário: 7000 - SECRETARIA DE CULTURA E ESPORTES  
Unidade orçamentária: 7002 - DIRETORIA DE DESENVOLVIMENTO DA CULTURA

### Classificação Funcional

Função: 13 - Cultura  
Subfunção: 392 - Difusão Cultural

### Estrutura Programática

Programa: 193 - DIFUSÃO DE EVENTOS CULTURAIS FOLCLORICOS  
Ação: 295 - MANUTENÇÃO DAS ATIVIDADES DO TEATRO DA PRAÇA CEU 's  
Subação:

### Natureza da Despesa

Categoria econômica: 3 - Despesas Correntes  
Grupo de despesa: 1 - Pessoal e Encargos Sociais  
Modalidade de aplicação: 90 - Aplicações Diretas  
Elemento de despesa: 11 - Vencimentos e Vantagens Fixas – Pessoal Civil

Fonte de recurso	Valores previstos:	Global	2018	2019	2020	2021	Total
1 - 01 - Recursos Próprios		0,00	7.000,00	7.595,00	8.240,58	8.941,03	31.776,61
<b>Total:</b>		<b>0,00</b>	<b>7.000,00</b>	<b>7.595,00</b>	<b>8.240,58</b>	<b>8.941,03</b>	<b>31.776,61</b>

# Prefeitura Municipal de Salgueiro

RUA JOAQUIM SAMPAIO, 279 - N S DAS GRAÇAS - 56.000-000 - Salgueiro/ PE  
CNPJ: 11.361.243/0001-71

Usuário: Rostand	Chave de Autenticação 1716-3162-081	Página 546 / 918
------------------	--	---------------------

## Despesa PPA por Programa e Ação

**Despesa PPA:** 1966 - 1 . 7002 . 13 . 392 . 193 . 2.295 . 0 . 319013

**Estrutura Organizacional**

Unidade gestora: 1 - Prefeitura Municipal de Salgueiro  
Órgão orçamentário: 7000 - SECRETARIA DE CULTURA E ESPORTES  
Unidade orçamentária: 7002 - DIRETORIA DE DESENVOLVIMENTO DA CULTURA

**Classificação Funcional**

Função: 13 - Cultura  
Subfunção: 392 - Difusão Cultural

**Estrutura Programática**

Programa: 193 - DIFUSÃO DE EVENTOS CULTURAIS FOLCLORICOS  
Ação: 295 - MANUTENÇÃO DAS ATIVIDADES DO TEATRO DA PRAÇA CEU 's  
Subação:

**Natureza da Despesa**

Categoria econômica: 3 - Despesas Correntes  
Grupo de despesa: 1 - Pessoal e Encargos Sociais  
Modalidade de aplicação: 90 - Aplicações Diretas  
Elemento de despesa: 13 - Obrigações Patronais

Fonte de recurso	Valores previstos:	Global	2018	2019	2020	2021	Total
1 - 01 - Recursos Próprios		0,00	2.000,00	2.170,00	2.354,45	2.554,58	9.079,03
<b>Total:</b>		<b>0,00</b>	<b>2.000,00</b>	<b>2.170,00</b>	<b>2.354,45</b>	<b>2.554,58</b>	<b>9.079,03</b>

**Despesa PPA:** 1967 - 1 . 7002 . 13 . 392 . 193 . 2.295 . 0 . 339030

**Estrutura Organizacional**

Unidade gestora: 1 - Prefeitura Municipal de Salgueiro  
Órgão orçamentário: 7000 - SECRETARIA DE CULTURA E ESPORTES  
Unidade orçamentária: 7002 - DIRETORIA DE DESENVOLVIMENTO DA CULTURA

**Classificação Funcional**

Função: 13 - Cultura  
Subfunção: 392 - Difusão Cultural

**Estrutura Programática**

Programa: 193 - DIFUSÃO DE EVENTOS CULTURAIS FOLCLORICOS  
Ação: 295 - MANUTENÇÃO DAS ATIVIDADES DO TEATRO DA PRAÇA CEU 's  
Subação:

**Natureza da Despesa**

Categoria econômica: 3 - Despesas Correntes  
Grupo de despesa: 3 - Outras Despesas Correntes  
Modalidade de aplicação: 90 - Aplicações Diretas  
Elemento de despesa: 30 - Material de Consumo

Fonte de recurso	Valores previstos:	Global	2018	2019	2020	2021	Total
1 - 01 - Recursos Próprios		0,00	2.000,00	2.170,00	2.354,45	2.554,58	9.079,03
<b>Total:</b>		<b>0,00</b>	<b>2.000,00</b>	<b>2.170,00</b>	<b>2.354,45</b>	<b>2.554,58</b>	<b>9.079,03</b>

**Despesa PPA:** 1968 - 1 . 7002 . 13 . 392 . 193 . 2.295 . 0 . 339036

**Estrutura Organizacional**

Unidade gestora: 1 - Prefeitura Municipal de Salgueiro  
Órgão orçamentário: 7000 - SECRETARIA DE CULTURA E ESPORTES  
Unidade orçamentária: 7002 - DIRETORIA DE DESENVOLVIMENTO DA CULTURA

**Classificação Funcional**

Função: 13 - Cultura  
Subfunção: 392 - Difusão Cultural

**Estrutura Programática**

Programa: 193 - DIFUSÃO DE EVENTOS CULTURAIS FOLCLORICOS  
Ação: 295 - MANUTENÇÃO DAS ATIVIDADES DO TEATRO DA PRAÇA CEU 's  
Subação:

**Natureza da Despesa**

Categoria econômica: 3 - Despesas Correntes  
Grupo de despesa: 3 - Outras Despesas Correntes  
Modalidade de aplicação: 90 - Aplicações Diretas  
Elemento de despesa: 36 - Outros Serviços de Terceiros – Pessoa Física

Fonte de recurso	Valores previstos:	Global	2018	2019	2020	2021	Total
1 - 01 - Recursos Próprios		0,00	2.000,00	2.170,00	2.354,45	2.554,58	9.079,03
<b>Total:</b>		<b>0,00</b>	<b>2.000,00</b>	<b>2.170,00</b>	<b>2.354,45</b>	<b>2.554,58</b>	<b>9.079,03</b>

# Prefeitura Municipal de Salgueiro

RUA JOAQUIM SAMPAIO, 279 - N S DAS GRAÇAS - 56.000-000 - Salgueiro/ PE  
CNPJ: 11.361.243/0001-71

Usuário: Rostand

Chave de Autenticação

1716-3162-081

Página

547 / 918

## Despesa PPA por Programa e Ação

**Despesa PPA:** 1969 - 1 . 7002 . 13 . 392 . 193 . 2.295 . 0 . 339039

### Estrutura Organizacional

Unidade gestora: 1 - Prefeitura Municipal de Salgueiro  
Órgão orçamentário: 7000 - SECRETARIA DE CULTURA E ESPORTES  
Unidade orçamentária: 7002 - DIRETORIA DE DESENVOLVIMENTO DA CULTURA

### Classificação Funcional

Função: 13 - Cultura  
Subfunção: 392 - Difusão Cultural

### Estrutura Programática

Programa: 193 - DIFUSÃO DE EVENTOS CULTURAIS FOLCLORICOS  
Ação: 295 - MANUTENÇÃO DAS ATIVIDADES DO TEATRO DA PRAÇA CEU 's  
Subação:

### Natureza da Despesa

Categoria econômica: 3 - Despesas Correntes  
Grupo de despesa: 3 - Outras Despesas Correntes  
Modalidade de aplicação: 90 - Aplicações Diretas  
Elemento de despesa: 39 - Outros Serviços de Terceiros – Pessoa Jurídica

### Fonte de recurso

1 - 01 - Recursos Próprios

	<b>Valores previstos:</b>	<b>Global</b>	<b>2018</b>	<b>2019</b>	<b>2020</b>	<b>2021</b>	<b>Total</b>
--	---------------------------	---------------	-------------	-------------	-------------	-------------	--------------

		0,00	5.000,00	5.425,00	5.886,12	6.386,44	22.697,56
--	--	------	----------	----------	----------	----------	-----------

<b>Total:</b>		<b>0,00</b>	<b>5.000,00</b>	<b>5.425,00</b>	<b>5.886,12</b>	<b>6.386,44</b>	<b>22.697,56</b>
---------------	--	-------------	-----------------	-----------------	-----------------	-----------------	------------------



# Prefeitura Municipal de Salgueiro

RUA JOAQUIM SAMPAIO, 279 - N S DAS GRAÇAS - 56.000-000 - Salgueiro/ PE  
CNPJ: 11.361.243/0001-71

Usuário: Rostand

Chave de Autenticação  
1716-3162-081

Página  
548 / 918

## Despesa PPA por Programa e Ação

<b>Programa:</b>	<b>197 - ASSISTÊNCIA AO DIREITO DO CONSUMIDOR</b>
<b>Objetivo:</b>	PROTEÇÃO E DEFESA DO CONSUMIDOR
<b>Problema:</b>	ASSEGURAR OS RESULTADOS E O SUCESSO DO CONJUNTO DE AÇÕES GERENCIADAS, TORNAR EFICIENTE E EFICAZES A SUA GESTÃO, SUPERVISÃO, ACOMPANHAMENTO E AVALIAÇÃO DE MODO A MONITORAR O CUMPRIMENTO DAS METAS ESTABELECIDAS.
<b>Justificativa:</b>	ASSEGURAR OS RESULTADOS E O SUCESSO DO CONJUNTO DE AÇÕES GERENCIADAS, TORNAR EFICIENTE E EFICAZES A SUA GESTÃO, SUPERVISÃO, ACOMPANHAMENTO E AVALIAÇÃO DE MODO A MONITORAR O CUMPRIMENTO DAS METAS ESTABELECIDAS.
<b>Público alvo:</b>	CONSUMIDORES EM GERAL
<b>Tipo:</b>	2 - Apoio Administrativo
<b>Responsável:</b>	1 - CLEBEL DE SOUZA CORDEIRO
<b>Horizonte temporal:</b>	Contínuo
<b>Fonte de financiamento:</b>	( ) Seguridade Social (X) Fiscal
<b>Macro objetivo:</b>	

### Indicador (unidade de medida):

**Ação:** **1.8 AQUISIÇÃO DE MÓVEIS, EQUIPAMENTOS E OUTROS MATERIAIS PERMANENTES**

**Tipo:** 1 - Projetos

**Objetivo:** AQUISIÇÃO DE MÓVEIS, EQUIPAMENTOS E OUTROS MATERIAIS PERMANENTES

**Produto:** .

**Sigla:**

**Indicador (unidade de medida):** 37 - Programa de Apoio às Políticas Públicas e Áreas Especiais não é mensurado por indicador (4 - Não Aplica-se, NA, NA)

Método de cálculo: Não Aplica-se.

Método de avaliação: Não Aplica-se.

**Despesa PPA:** **108 - 1 . 2007 . 14 . 422 . 197 . 1.8 . 0 . 449052**

### Estrutura Organizacional

Unidade gestora: 1 - Prefeitura Municipal de Salgueiro

Órgão orçamentário: 2000 - PODER EXECUTIVO

Unidade orçamentária: 2007 - COORD. MUNIC. DE PROTEÇÃO E DEF. DO CONSUMIDOR

### Classificação Funcional

Função: 14 - Direitos da Cidadania

Subfunção: 422 - Direitos Individuais, Coletivos e Difusos

### Estrutura Programática

Programa: 197 - ASSISTÊNCIA AO DIREITO DO CONSUMIDOR

Ação: 8 - AQUISIÇÃO DE MÓVEIS, EQUIPAMENTOS E OUTROS MATERIAIS PERMANENTES

Subação:

### Natureza da Despesa

Categoria econômica: 4 - Despesas de Capital

Grupo de despesa: 4 - Investimentos

Modalidade de aplicação: 90 - Aplicações Diretas

Elemento de despesa: 52 - Equipamentos e Material Permanente

Fonte de recurso	Valores previstos:	Global	2018	2019	2020	2021	Total
1 - 01 - Recursos Próprios		0,00	3.000,00	3.255,00	3.531,00	3.831,00	13.617,00
<b>Total:</b>		<b>0,00</b>	<b>3.000,00</b>	<b>3.255,00</b>	<b>3.531,00</b>	<b>3.831,00</b>	<b>13.617,00</b>

**Ação:** **2.30 MANUTENÇÃO DAS ATIVIDADES DO PROCON DE SALGUEIRO**

**Tipo:** 2 - Atividades

**Objetivo:** MANUTENÇÃO DAS ATIVIDADES DO PROCON DE SALGUEIRO

**Produto:** .

**Sigla:**

**Indicador (unidade de medida):** 37 - Programa de Apoio às Políticas Públicas e Áreas Especiais não é mensurado por indicador (4 - Não Aplica-se, NA, NA)

Método de cálculo: Não Aplica-se.

Método de avaliação: Não Aplica-se.

**Despesa PPA:** **109 - 1 . 2007 . 14 . 422 . 197 . 2.30 . 0 . 319004**

### Estrutura Organizacional

Unidade gestora: 1 - Prefeitura Municipal de Salgueiro

Órgão orçamentário: 2000 - PODER EXECUTIVO

Unidade orçamentária: 2007 - COORD. MUNIC. DE PROTEÇÃO E DEF. DO CONSUMIDOR

# Prefeitura Municipal de Salgueiro

RUA JOAQUIM SAMPAIO, 279 - N S DAS GRAÇAS - 56.000-000 - Salgueiro/ PE  
CNPJ: 11.361.243/0001-71

Usuário: Rostand	Chave de Autenticação 1716-3162-081	Página 549 / 918
------------------	--	---------------------

## Despesa PPA por Programa e Ação

### Classificação Funcional

Função: 14 - Direitos da Cidadania  
Subfunção: 422 - Direitos Individuais, Coletivos e Difusos

### Estrutura Programática

Programa: 197 - ASSISTÊNCIA AO DIREITO DO CONSUMIDOR  
Ação: 30 - MANUTENÇÃO DAS ATIVIDADES DO PROCON DE SALGUEIRO  
Subação:

### Natureza da Despesa

Categoria econômica: 3 - Despesas Correntes  
Grupo de despesa: 1 - Pessoal e Encargos Sociais  
Modalidade de aplicação: 90 - Aplicações Diretas  
Elemento de despesa: 4 - Contratação por Tempo Determinado

Fonte de recurso	Valores previstos:	Global	2018	2019	2020	2021	Total
1 - 01 - Recursos Próprios		0,00	6.000,00	6.510,00	7.062,00	7.663,00	27.235,00

**Total:** **0,00** **6.000,00** **6.510,00** **7.062,00** **7.663,00** **27.235,00**

**Despesa PPA: 110 - 1 . 2007 . 14 . 422 . 197 . 2.30 . 0 . 319013**

### Estrutura Organizacional

Unidade gestora: 1 - Prefeitura Municipal de Salgueiro  
Órgão orçamentário: 2000 - PODER EXECUTIVO  
Unidade orçamentária: 2007 - COORD. MUNIC. DE PROTEÇÃO E DEF. DO CONSUMIDOR

### Classificação Funcional

Função: 14 - Direitos da Cidadania  
Subfunção: 422 - Direitos Individuais, Coletivos e Difusos

### Estrutura Programática

Programa: 197 - ASSISTÊNCIA AO DIREITO DO CONSUMIDOR  
Ação: 30 - MANUTENÇÃO DAS ATIVIDADES DO PROCON DE SALGUEIRO  
Subação:

### Natureza da Despesa

Categoria econômica: 3 - Despesas Correntes  
Grupo de despesa: 1 - Pessoal e Encargos Sociais  
Modalidade de aplicação: 90 - Aplicações Diretas  
Elemento de despesa: 13 - Obrigações Patronais

Fonte de recurso	Valores previstos:	Global	2018	2019	2020	2021	Total
1 - 01 - Recursos Próprios		0,00	10.000,00	10.000,00	10.000,00	10.000,00	40.000,00

**Total:** **0,00** **10.000,00** **10.000,00** **10.000,00** **10.000,00** **40.000,00**

**Despesa PPA: 111 - 1 . 2007 . 14 . 422 . 197 . 2.30 . 0 . 319011**

### Estrutura Organizacional

Unidade gestora: 1 - Prefeitura Municipal de Salgueiro  
Órgão orçamentário: 2000 - PODER EXECUTIVO  
Unidade orçamentária: 2007 - COORD. MUNIC. DE PROTEÇÃO E DEF. DO CONSUMIDOR

### Classificação Funcional

Função: 14 - Direitos da Cidadania  
Subfunção: 422 - Direitos Individuais, Coletivos e Difusos

### Estrutura Programática

Programa: 197 - ASSISTÊNCIA AO DIREITO DO CONSUMIDOR  
Ação: 30 - MANUTENÇÃO DAS ATIVIDADES DO PROCON DE SALGUEIRO  
Subação:

### Natureza da Despesa

Categoria econômica: 3 - Despesas Correntes  
Grupo de despesa: 1 - Pessoal e Encargos Sociais  
Modalidade de aplicação: 90 - Aplicações Diretas  
Elemento de despesa: 11 - Vencimentos e Vantagens Fixas – Pessoal Civil

Fonte de recurso	Valores previstos:	Global	2018	2019	2020	2021	Total
1 - 01 - Recursos Próprios		0,00	50.000,00	50.000,00	50.000,00	50.000,00	200.000,00

**Total:** **0,00** **50.000,00** **50.000,00** **50.000,00** **50.000,00** **200.000,00**

**Despesa PPA: 112 - 1 . 2007 . 14 . 422 . 197 . 2.30 . 0 . 339004**

### Estrutura Organizacional

Unidade gestora: 1 - Prefeitura Municipal de Salgueiro  
Órgão orçamentário: 2000 - PODER EXECUTIVO  
Unidade orçamentária: 2007 - COORD. MUNIC. DE PROTEÇÃO E DEF. DO CONSUMIDOR

### Classificação Funcional

Função: 14 - Direitos da Cidadania  
Subfunção: 422 - Direitos Individuais, Coletivos e Difusos

# Prefeitura Municipal de Salgueiro

RUA JOAQUIM SAMPAIO, 279 - N S DAS GRAÇAS - 56.000-000 - Salgueiro/ PE  
CNPJ: 11.361.243/0001-71

Usuário: Rostand

Chave de Autenticação  
1716-3162-081

Página  
550 / 918

## Despesa PPA por Programa e Ação

### Estrutura Programática

Programa: 197 - ASSISTÊNCIA AO DIREITO DO CONSUMIDOR  
Ação: 30 - MANUTENÇÃO DAS ATIVIDADES DO PROCON DE SALGUEIRO  
Subação:

### Natureza da Despesa

Categoria econômica: 3 - Despesas Correntes  
Grupo de despesa: 3 - Outras Despesas Correntes  
Modalidade de aplicação: 90 - Aplicações Diretas  
Elemento de despesa: 4 - Contratação por Tempo Determinado

Fonte de recurso	Valores previstos:	Global	2018	2019	2020	2021	Total
------------------	--------------------	--------	------	------	------	------	-------

### Total:

**Despesa PPA: 113 - 1. 2007 . 14 . 422 . 197 . 2.30 . 0 . 339030**

### Estrutura Organizacional

Unidade gestora: 1 - Prefeitura Municipal de Salgueiro  
Órgão orçamentário: 2000 - PODER EXECUTIVO  
Unidade orçamentária: 2007 - COORD. MUNIC. DE PROTEÇÃO E DEF. DO CONSUMIDOR

### Classificação Funcional

Função: 14 - Direitos da Cidadania  
Subfunção: 422 - Direitos Individuais, Coletivos e Difusos

### Estrutura Programática

Programa: 197 - ASSISTÊNCIA AO DIREITO DO CONSUMIDOR  
Ação: 30 - MANUTENÇÃO DAS ATIVIDADES DO PROCON DE SALGUEIRO  
Subação:

### Natureza da Despesa

Categoria econômica: 3 - Despesas Correntes  
Grupo de despesa: 3 - Outras Despesas Correntes  
Modalidade de aplicação: 90 - Aplicações Diretas  
Elemento de despesa: 30 - Material de Consumo

Fonte de recurso	Valores previstos:	Global	2018	2019	2020	2021	Total
------------------	--------------------	--------	------	------	------	------	-------

1 - 01 - Recursos Próprios		0,00	5.000,00	5.425,00	5.886,00	6.386,00	22.697,00
----------------------------	--	------	----------	----------	----------	----------	-----------

<b>Total:</b>		<b>0,00</b>	<b>5.000,00</b>	<b>5.425,00</b>	<b>5.886,00</b>	<b>6.386,00</b>	<b>22.697,00</b>
---------------	--	-------------	-----------------	-----------------	-----------------	-----------------	------------------

**Despesa PPA: 114 - 1. 2007 . 14 . 422 . 197 . 2.30 . 0 . 339033**

### Estrutura Organizacional

Unidade gestora: 1 - Prefeitura Municipal de Salgueiro  
Órgão orçamentário: 2000 - PODER EXECUTIVO  
Unidade orçamentária: 2007 - COORD. MUNIC. DE PROTEÇÃO E DEF. DO CONSUMIDOR

### Classificação Funcional

Função: 14 - Direitos da Cidadania  
Subfunção: 422 - Direitos Individuais, Coletivos e Difusos

### Estrutura Programática

Programa: 197 - ASSISTÊNCIA AO DIREITO DO CONSUMIDOR  
Ação: 30 - MANUTENÇÃO DAS ATIVIDADES DO PROCON DE SALGUEIRO  
Subação:

### Natureza da Despesa

Categoria econômica: 3 - Despesas Correntes  
Grupo de despesa: 3 - Outras Despesas Correntes  
Modalidade de aplicação: 90 - Aplicações Diretas  
Elemento de despesa: 33 - Passagens e Despesas com Locomoção

Fonte de recurso	Valores previstos:	Global	2018	2019	2020	2021	Total
------------------	--------------------	--------	------	------	------	------	-------

1 - 01 - Recursos Próprios		0,00	1.000,00	1.085,00	1.177,00	1.277,00	4.539,00
----------------------------	--	------	----------	----------	----------	----------	----------

<b>Total:</b>		<b>0,00</b>	<b>1.000,00</b>	<b>1.085,00</b>	<b>1.177,00</b>	<b>1.277,00</b>	<b>4.539,00</b>
---------------	--	-------------	-----------------	-----------------	-----------------	-----------------	-----------------

**Despesa PPA: 115 - 1. 2007 . 14 . 422 . 197 . 2.30 . 0 . 339036**

### Estrutura Organizacional

Unidade gestora: 1 - Prefeitura Municipal de Salgueiro  
Órgão orçamentário: 2000 - PODER EXECUTIVO  
Unidade orçamentária: 2007 - COORD. MUNIC. DE PROTEÇÃO E DEF. DO CONSUMIDOR

### Classificação Funcional

Função: 14 - Direitos da Cidadania  
Subfunção: 422 - Direitos Individuais, Coletivos e Difusos

# Prefeitura Municipal de Salgueiro

RUA JOAQUIM SAMPAIO, 279 - N S DAS GRAÇAS - 56.000-000 - Salgueiro/ PE  
CNPJ: 11.361.243/0001-71

Usuário: Rostand

Chave de Autenticação  
1716-3162-081

Página  
551 / 918

## Despesa PPA por Programa e Ação

### Estrutura Programática

Programa: 197 - ASSISTÊNCIA AO DIREITO DO CONSUMIDOR  
Ação: 30 - MANUTENÇÃO DAS ATIVIDADES DO PROCON DE SALGUEIRO  
Subação:

### Natureza da Despesa

Categoria econômica: 3 - Despesas Correntes  
Grupo de despesa: 3 - Outras Despesas Correntes  
Modalidade de aplicação: 90 - Aplicações Diretas  
Elemento de despesa: 36 - Outros Serviços de Terceiros – Pessoa Física

Fonte de recurso	Valores previstos:	Global	2018	2019	2020	2021	Total
1 - 01 - Recursos Próprios		0,00	32.000,00	34.720,00	37.671,00	40.873,00	145.264,00

**Total:** **0,00** **32.000,00** **34.720,00** **37.671,00** **40.873,00** **145.264,00**

**Despesa PPA: 116 - 1 . 2007 . 14 . 422 . 197 . 2.30 . 0 . 339039**

### Estrutura Organizacional

Unidade gestora: 1 - Prefeitura Municipal de Salgueiro  
Órgão orçamentário: 2000 - PODER EXECUTIVO  
Unidade orçamentária: 2007 - COORD. MUNIC. DE PROTEÇÃO E DEF. DO CONSUMIDOR

### Classificação Funcional

Função: 14 - Direitos da Cidadania  
Subfunção: 422 - Direitos Individuais, Coletivos e Difusos

### Estrutura Programática

Programa: 197 - ASSISTÊNCIA AO DIREITO DO CONSUMIDOR  
Ação: 30 - MANUTENÇÃO DAS ATIVIDADES DO PROCON DE SALGUEIRO  
Subação:

### Natureza da Despesa

Categoria econômica: 3 - Despesas Correntes  
Grupo de despesa: 3 - Outras Despesas Correntes  
Modalidade de aplicação: 90 - Aplicações Diretas  
Elemento de despesa: 39 - Outros Serviços de Terceiros – Pessoa Jurídica

Fonte de recurso	Valores previstos:	Global	2018	2019	2020	2021	Total
1 - 01 - Recursos Próprios		0,00	4.000,00	4.340,00	4.708,00	5.109,00	18.157,00

**Total:** **0,00** **4.000,00** **4.340,00** **4.708,00** **5.109,00** **18.157,00**

**Despesa PPA: 1805 - 1 . 2007 . 14 . 422 . 197 . 2.30 . 0 . 319113**

### Estrutura Organizacional

Unidade gestora: 1 - Prefeitura Municipal de Salgueiro  
Órgão orçamentário: 2000 - PODER EXECUTIVO  
Unidade orçamentária: 2007 - COORD. MUNIC. DE PROTEÇÃO E DEF. DO CONSUMIDOR

### Classificação Funcional

Função: 14 - Direitos da Cidadania  
Subfunção: 422 - Direitos Individuais, Coletivos e Difusos

### Estrutura Programática

Programa: 197 - ASSISTÊNCIA AO DIREITO DO CONSUMIDOR  
Ação: 30 - MANUTENÇÃO DAS ATIVIDADES DO PROCON DE SALGUEIRO  
Subação:

### Natureza da Despesa

Categoria econômica: 3 - Despesas Correntes  
Grupo de despesa: 1 - Pessoal e Encargos Sociais  
Modalidade de aplicação: 91 - Aplicação Direta Decorrente de Operação entre Órgãos, Fundos e Entidades Integrantes dos Orçamentos Fiscal e da Seguridade Social  
Elemento de despesa: 13 - Obrigações Patronais

Fonte de recurso	Valores previstos:	Global	2018	2019	2020	2021	Total
1 - 01 - Recursos Próprios		0,00	4.000,00	4.340,00	4.708,00	5.109,00	18.157,00

**Total:** **0,00** **4.000,00** **4.340,00** **4.708,00** **5.109,00** **18.157,00**

**Despesa PPA: 1992 - 1 . 2007 . 14 . 422 . 197 . 2.30 . 0 . 339047**

### Estrutura Organizacional

Unidade gestora: 1 - Prefeitura Municipal de Salgueiro  
Órgão orçamentário: 2000 - PODER EXECUTIVO  
Unidade orçamentária: 2007 - COORD. MUNIC. DE PROTEÇÃO E DEF. DO CONSUMIDOR

### Classificação Funcional

Função: 14 - Direitos da Cidadania  
Subfunção: 422 - Direitos Individuais, Coletivos e Difusos

# Prefeitura Municipal de Salgueiro

RUA JOAQUIM SAMPAIO, 279 - N S DAS GRAÇAS - 56.000-000 - Salgueiro/ PE  
CNPJ: 11.361.243/0001-71

Usuário: Rostand	Chave de Autenticação 1716-3162-081	Página 552 / 918
------------------	--	---------------------

## Despesa PPA por Programa e Ação

### Estrutura Programática

Programa: 197 - ASSISTÊNCIA AO DIREITO DO CONSUMIDOR  
Ação: 30 - MANUTENÇÃO DAS ATIVIDADES DO PROCON DE SALGUEIRO  
Subação:

### Natureza da Despesa

Categoria econômica: 3 - Despesas Correntes  
Grupo de despesa: 3 - Outras Despesas Correntes  
Modalidade de aplicação: 90 - Aplicações Diretas  
Elemento de despesa: 47 - Obrigações Tributárias e Contributivas

Fonte de recurso	Valores previstos:	Global	2018	2019	2020	2021	Total
1 - 01 - Recursos Próprios		0,00	3.000,00	3.255,00	3.531,00	3.831,00	13.617,00
<b>Total:</b>		<b>0,00</b>	<b>3.000,00</b>	<b>3.255,00</b>	<b>3.531,00</b>	<b>3.831,00</b>	<b>13.617,00</b>

**Despesa PPA: 2043 - 1 . 2007 . 14 . 422 . 197 . 2.30 . 0 . 339032**

### Estrutura Organizacional

Unidade gestora: 1 - Prefeitura Municipal de Salgueiro  
Órgão orçamentário: 2000 - PODER EXECUTIVO  
Unidade orçamentária: 2007 - COORD. MUNIC. DE PROTEÇÃO E DEF. DO CONSUMIDOR

### Classificação Funcional

Função: 14 - Direitos da Cidadania  
Subfunção: 422 - Direitos Individuais, Coletivos e Difusos

### Estrutura Programática

Programa: 197 - ASSISTÊNCIA AO DIREITO DO CONSUMIDOR  
Ação: 30 - MANUTENÇÃO DAS ATIVIDADES DO PROCON DE SALGUEIRO  
Subação:

### Natureza da Despesa

Categoria econômica: 3 - Despesas Correntes  
Grupo de despesa: 3 - Outras Despesas Correntes  
Modalidade de aplicação: 90 - Aplicações Diretas  
Elemento de despesa: 32 - Material, Bem ou Serviço para Distribuição Gratuita

Fonte de recurso	Valores previstos:	Global	2018	2019	2020	2021	Total
1 - 01 - Recursos Próprios		0,00	2.000,00	2.170,00	2.354,00	2.554,00	9.078,00
<b>Total:</b>		<b>0,00</b>	<b>2.000,00</b>	<b>2.170,00</b>	<b>2.354,00</b>	<b>2.554,00</b>	<b>9.078,00</b>

**Despesa PPA: 2044 - 1 . 2007 . 14 . 422 . 197 . 2.30 . 0 . 339093**

### Estrutura Organizacional

Unidade gestora: 1 - Prefeitura Municipal de Salgueiro  
Órgão orçamentário: 2000 - PODER EXECUTIVO  
Unidade orçamentária: 2007 - COORD. MUNIC. DE PROTEÇÃO E DEF. DO CONSUMIDOR

### Classificação Funcional

Função: 14 - Direitos da Cidadania  
Subfunção: 422 - Direitos Individuais, Coletivos e Difusos

### Estrutura Programática

Programa: 197 - ASSISTÊNCIA AO DIREITO DO CONSUMIDOR  
Ação: 30 - MANUTENÇÃO DAS ATIVIDADES DO PROCON DE SALGUEIRO  
Subação:

### Natureza da Despesa

Categoria econômica: 3 - Despesas Correntes  
Grupo de despesa: 3 - Outras Despesas Correntes  
Modalidade de aplicação: 90 - Aplicações Diretas  
Elemento de despesa: 93 - Indenizações e Restituições

Fonte de recurso	Valores previstos:	Global	2018	2019	2020	2021	Total
1 - 01 - Recursos Próprios		0,00	2.000,00	2.170,00	2.354,00	2.554,00	9.078,00
<b>Total:</b>		<b>0,00</b>	<b>2.000,00</b>	<b>2.170,00</b>	<b>2.354,00</b>	<b>2.554,00</b>	<b>9.078,00</b>

**Despesa PPA: 2045 - 1 . 2007 . 14 . 422 . 197 . 2.30 . 0 . 319016**

### Estrutura Organizacional

Unidade gestora: 1 - Prefeitura Municipal de Salgueiro  
Órgão orçamentário: 2000 - PODER EXECUTIVO  
Unidade orçamentária: 2007 - COORD. MUNIC. DE PROTEÇÃO E DEF. DO CONSUMIDOR

### Classificação Funcional

Função: 14 - Direitos da Cidadania  
Subfunção: 422 - Direitos Individuais, Coletivos e Difusos

# Prefeitura Municipal de Salgueiro

RUA JOAQUIM SAMPAIO, 279 - N S DAS GRAÇAS - 56.000-000 - Salgueiro/ PE  
CNPJ: 11.361.243/0001-71

Usuário: Rostand

Chave de Autenticação

1716-3162-081

Página

553 / 918

## Despesa PPA por Programa e Ação

### Estrutura Programática

Programa: 197 - ASSISTÊNCIA AO DIREITO DO CONSUMIDOR  
Ação: 30 - MANUTENÇÃO DAS ATIVIDADES DO PROCON DE SALGUEIRO  
Subação:

### Natureza da Despesa

Categoria econômica: 3 - Despesas Correntes  
Grupo de despesa: 1 - Pessoal e Encargos Sociais  
Modalidade de aplicação: 90 - Aplicações Diretas  
Elemento de despesa: 16 - Outras Despesas Variáveis – Pessoal Civil

Fonte de recurso	Valores previstos:	Global	2018	2019	2020	2021	Total
1 - 01 - Recursos Próprios		0,00	2.000,00	2.170,00	2.354,00	2.554,00	9.078,00
<b>Total:</b>		<b>0,00</b>	<b>2.000,00</b>	<b>2.170,00</b>	<b>2.354,00</b>	<b>2.554,00</b>	<b>9.078,00</b>

# Prefeitura Municipal de Salgueiro

RUA JOAQUIM SAMPAIO, 279 - N S DAS GRAÇAS - 56.000-000 - Salgueiro/ PE  
CNPJ: 11.361.243/0001-71

Usuário: Rostand

Chave de Autenticação  
1716-3162-081

Página  
554 / 918

## Despesa PPA por Programa e Ação

<b>Programa:</b>	<b>201 - PLANEJAMENTO URBANO</b>
<b>Objetivo:</b>	ESTABELECEER AÇÕES ESTRUTURAIIS INTEGRADAS, DIRECIONADAS A MELHORIA E AMPLIAÇÃO DA INFRA-INSTRUTURA URBANA COM A PARTICIPAÇÃO DE TODOS NA EDIFICAÇÃO DE UMA SOCIEDADE SUSTENTÁVEL R COM QUALIDADE DE VIDA.
<b>Problema:</b>	ESTABELECEER AÇÕES ESTRUTURAIIS INTEGRADAS, DIRECIONADAS A MELHORIA E AMPLIAÇÃO DA INFRA-INSTRUTURA URBANA COM A PARTICIPAÇÃO DE TODOS NA EDIFICAÇÃO DE UMA SOCIEDADE SUSTENTÁVEL R COM QUALIDADE DE VIDA.
<b>Justificativa:</b>	DESENVOLVER A CIDADE DE FORMA SUSTENTÁVEL
<b>Público alvo:</b>	POPULÇÃO EM GERAL
<b>Tipo:</b>	1 - Finalístico
<b>Responsável:</b>	1 - CLEBEL DE SOUZA CORDEIRO
<b>Horizonte temporal:</b>	Contínuo
<b>Fonte de financiamento:</b>	( ) Seguridade Social (X) Fiscal
<b>Macro objetivo:</b>	

### Indicador (unidade de medida):

**Ação:** **1.39 AQUISIÇÃO E/OU DESAPROPRIAÇÃO DE IMÓVEIS**

**Tipo:** 1 - Projetos

**Objetivo:** AQUISIÇÃO E/OU DESAPROPRIAÇÃO DE IMÓVEIS

**Produto:** .

**Sigla:**

**Indicador (unidade de medida):** 37 - Programa de Apoio às Políticas Públicas e Áreas Especiais não é mensurado por indicador (4 - Não Aplica-se, NA, NA)

**Método de cálculo:** Não Aplica-se.

**Método de avaliação:** Não Aplica-se.

**Despesa PPA:** **1402 - 1 . 31002 . 15 . 451 . 201 . 1.39 . 0 . 459061**

### Estrutura Organizacional

**Unidade gestora:** 1 - Prefeitura Municipal de Salgueiro  
**Órgão orçamentário:** 31000 - SECRETÁRIA DE DESENVOLVIMENTO URBANO E OBRAS  
**Unidade orçamentária:** 31002 - DIRETORIA DE OBRAS PÚBLICAS

### Classificação Funcional

**Função:** 15 - Urbanismo  
**Subfunção:** 451 - Infra-Estrutura Urbana

### Estrutura Programática

**Programa:** 201 - PLANEJAMENTO URBANO  
**Ação:** 39 - AQUISIÇÃO E/OU DESAPROPRIAÇÃO DE IMÓVEIS

**Subação:**

### Natureza da Despesa

**Categoria econômica:** 4 - Despesas de Capital  
**Grupo de despesa:** 5 - Inversões Financeiras  
**Modalidade de aplicação:** 90 - Aplicações Diretas  
**Elemento de despesa:** 61 - Aquisição de Imóveis

<b>Fonte de recurso</b>	<b>Valores previstos:</b>	<b>Global</b>	<b>2018</b>	<b>2019</b>	<b>2020</b>	<b>2021</b>	<b>Total</b>
1 - 01 - Recursos Próprios		0,00	162.000,00	162.000,00	162.000,00	162.000,00	648.000,00
<b>Total:</b>		<b>0,00</b>	<b>162.000,00</b>	<b>162.000,00</b>	<b>162.000,00</b>	<b>162.000,00</b>	<b>648.000,00</b>

**Ação:** **1.43 CONSTRUÇÃO DO SISTEMA DE TRATAMENTO DE AFLUENTES DO ABATEDOURO PÚBLICO**

**Tipo:** 1 - Projetos

**Objetivo:** CONSTRUÇÃO DO SISTEMA DE TRATAMENTO DE AFLUENTES DO ABATEDOURO PÚBLICO

**Produto:** .

**Sigla:**

**Indicador (unidade de medida):** 30 - Serviços de infra-estrutura prestados a população (9 - Índice de Melhoria, IM)

**Método de cálculo:**

**Método de avaliação:**

**Despesa PPA:** **1445 - 1 . 31002 . 15 . 452 . 201 . 1.43 . 0 . 449051**

### Estrutura Organizacional

**Unidade gestora:** 1 - Prefeitura Municipal de Salgueiro  
**Órgão orçamentário:** 31000 - SECRETÁRIA DE DESENVOLVIMENTO URBANO E OBRAS  
**Unidade orçamentária:** 31002 - DIRETORIA DE OBRAS PÚBLICAS

# Prefeitura Municipal de Salgueiro

RUA JOAQUIM SAMPAIO, 279 - N S DAS GRAÇAS - 56.000-000 - Salgueiro/ PE  
CNPJ: 11.361.243/0001-71

Usuário: Rostand

Chave de Autenticação  
1716-3162-081

Página  
555 / 918

## Despesa PPA por Programa e Ação

### Classificação Funcional

Função: 15 - Urbanismo  
Subfunção: 452 - Serviços Urbanos

### Estrutura Programática

Programa: 201 - PLANEJAMENTO URBANO  
Ação: 43 - CONSTRUÇÃO DO SISTEMA DE TRATAMENTO DE AFLUENTES DO ABATEDOURO PÚBLICO  
Subação:

### Natureza da Despesa

Categoria econômica: 4 - Despesas de Capital  
Grupo de despesa: 4 - Investimentos  
Modalidade de aplicação: 90 - Aplicações Diretas  
Elemento de despesa: 51 - Obras e Instalações

Fonte de recurso	Valores previstos:	Global	2018	2019	2020	2021	Total
1 - 01 - Recursos Próprios		0,00	10.000,00	10.850,00	11.772,25	12.772,89	45.395,14
<b>Total:</b>		<b>0,00</b>	<b>10.000,00</b>	<b>10.850,00</b>	<b>11.772,25</b>	<b>12.772,89</b>	<b>45.395,14</b>

### Ação: 1.51 AQUISIÇÃO DE MÓVEIS, EQUIPAMENTOS E OUTROS MATERIAIS PERMANENTES

Tipo: 1 - Projetos

Objetivo: AQUISIÇÃO DE MÓVEIS, EQUIPAMENTOS E OUTROS MATERIAIS PERMANENTES

Produto: .

Sigla:

**Indicador (unidade de medida):** 37 - Programa de Apoio às Políticas Públicas e Áreas Especiais não é mensurado por indicador (4 - Não Aplica-se, NA, NA)

Método de cálculo: Não Aplica-se.

Método de avaliação: Não Aplica-se.

**Despesa PPA: 140 - 1 . 31003 . 15 . 451 . 201 . 1.51 . 0 . 449052**

### Estrutura Organizacional

Unidade gestora: 1 - Prefeitura Municipal de Salgueiro  
Órgão orçamentário: 31000 - SECRETÁRIA DE DESENVOLVIMENTO URBANO E OBRAS  
Unidade orçamentária: 31003 - DIRETORIA DE PLANEJAMENTO URBANÍSTICO

### Classificação Funcional

Função: 15 - Urbanismo  
Subfunção: 451 - Infra-Estrutura Urbana

### Estrutura Programática

Programa: 201 - PLANEJAMENTO URBANO  
Ação: 51 - AQUISIÇÃO DE MÓVEIS, EQUIPAMENTOS E OUTROS MATERIAIS PERMANENTES  
Subação:

### Natureza da Despesa

Categoria econômica: 4 - Despesas de Capital  
Grupo de despesa: 4 - Investimentos  
Modalidade de aplicação: 90 - Aplicações Diretas  
Elemento de despesa: 52 - Equipamentos e Material Permanente

Fonte de recurso	Valores previstos:	Global	2018	2019	2020	2021	Total
1 - 01 - Recursos Próprios		0,00	33.000,00	38.680,00	44.417,80	50.218,31	166.316,11
<b>Total:</b>		<b>0,00</b>	<b>33.000,00</b>	<b>38.680,00</b>	<b>44.417,80</b>	<b>50.218,31</b>	<b>166.316,11</b>

### Ação: 1.125 AQUISIÇÃO DE VEÍCULOS, MÁQUINAS, MÓVEIS, EQUIPAMENTOS E OUTROS MATERIAIS PERMANENTES

Tipo: 1 - Projetos

Objetivo: AQUISIÇÃO DE VEÍCULOS, MÁQUINAS, MÓVEIS, EQUIPAMENTOS E OUTROS MATERIAIS PERMANENTES

Produto: .

Sigla:

**Indicador (unidade de medida):** 37 - Programa de Apoio às Políticas Públicas e Áreas Especiais não é mensurado por indicador (4 - Não Aplica-se, NA, NA)

Método de cálculo: Não Aplica-se.

Método de avaliação: Não Aplica-se.

**Despesa PPA: 1420 - 1 . 31002 . 15 . 451 . 201 . 1.125 . 0 . 449052**

### Estrutura Organizacional

Unidade gestora: 1 - Prefeitura Municipal de Salgueiro  
Órgão orçamentário: 31000 - SECRETÁRIA DE DESENVOLVIMENTO URBANO E OBRAS  
Unidade orçamentária: 31002 - DIRETORIA DE OBRAS PÚBLICAS



# Prefeitura Municipal de Salgueiro

RUA JOAQUIM SAMPAIO, 279 - N S DAS GRAÇAS - 56.000-000 - Salgueiro/ PE  
CNPJ: 11.361.243/0001-71

Usuário: Rostand

Chave de Autenticação  
1716-3162-081

Página  
556 / 918

## Despesa PPA por Programa e Ação

### Classificação Funcional

Função: 15 - Urbanismo  
Subfunção: 451 - Infra-Estrutura Urbana

### Estrutura Programática

Programa: 201 - PLANEJAMENTO URBANO  
Ação: 125 - AQUISIÇÃO DE VEÍCULOS, MÁQUINAS, MÓVEIS, EQUIPAMENTOS E OUTROS MATERIAIS PERMANENTES  
Subação:

### Natureza da Despesa

Categoria econômica: 4 - Despesas de Capital  
Grupo de despesa: 4 - Investimentos  
Modalidade de aplicação: 90 - Aplicações Diretas  
Elemento de despesa: 52 - Equipamentos e Material Permanente

Fonte de recurso	Valores previstos:	Global	2018	2019	2020	2021	Total
1 - 01 - Recursos Próprios		0,00	9.000,00	11.000,00	12.000,00	13.000,00	45.000,00

**Total:** **0,00** **9.000,00** **11.000,00** **12.000,00** **13.000,00** **45.000,00**

### Ação: 1.128 EXECUÇÃO DE OBRAS E AQUISIÇÃO DE EQUIPAMENTOS PARA PLANEJAMENTO E REORDENAMENTO URBANO

Tipo: 1 - Projetos

Objetivo: EXECUÇÃO DE OBRAS E AQUISIÇÃO DE EQUIPAMENTOS PARA PLANEJAMENTO E REORDENAMENTO URBANO

Produto: .

Sigla:

Indicador (unidade de medida): 30 - Serviços de infra-estrutura prestados a população (9 - Índice de Melhoria, IM)

Método de cálculo:

Método de avaliação:

**Despesa PPA: 207 - 1 . 31003 . 16 . 451 . 201 . 1.128 . 0 . 449051**

### Estrutura Organizacional

Unidade gestora: 1 - Prefeitura Municipal de Salgueiro  
Órgão orçamentário: 31000 - SECRETARIA DE DESENVOLVIMENTO URBANO E OBRAS  
Unidade orçamentária: 31003 - DIRETORIA DE PLANEJAMENTO URBANÍSTICO

### Classificação Funcional

Função: 16 - Habitação  
Subfunção: 451 - Infra-Estrutura Urbana

### Estrutura Programática

Programa: 201 - PLANEJAMENTO URBANO  
Ação: 128 - EXECUÇÃO DE OBRAS E AQUISIÇÃO DE EQUIPAMENTOS PARA PLANEJAMENTO E REORDENAMENTO URBANO  
Subação:

### Natureza da Despesa

Categoria econômica: 4 - Despesas de Capital  
Grupo de despesa: 4 - Investimentos  
Modalidade de aplicação: 90 - Aplicações Diretas  
Elemento de despesa: 51 - Obras e Instalações

Fonte de recurso	Valores previstos:	Global	2018	2019	2020	2021	Total
1 - 01 - Recursos Próprios		0,00	20.000,00	21.700,00	23.544,50	25.545,78	90.790,28

**Total:** **0,00** **20.000,00** **21.700,00** **23.544,50** **25.545,78** **90.790,28**

**Despesa PPA: 211 - 1 . 31003 . 16 . 451 . 201 . 1.128 . 0 . 449052**

### Estrutura Organizacional

Unidade gestora: 1 - Prefeitura Municipal de Salgueiro  
Órgão orçamentário: 31000 - SECRETARIA DE DESENVOLVIMENTO URBANO E OBRAS  
Unidade orçamentária: 31003 - DIRETORIA DE PLANEJAMENTO URBANÍSTICO

### Classificação Funcional

Função: 16 - Habitação  
Subfunção: 451 - Infra-Estrutura Urbana

### Estrutura Programática

Programa: 201 - PLANEJAMENTO URBANO  
Ação: 128 - EXECUÇÃO DE OBRAS E AQUISIÇÃO DE EQUIPAMENTOS PARA PLANEJAMENTO E REORDENAMENTO URBANO  
Subação:

### Natureza da Despesa

Categoria econômica: 4 - Despesas de Capital  
Grupo de despesa: 4 - Investimentos  
Modalidade de aplicação: 90 - Aplicações Diretas  
Elemento de despesa: 52 - Equipamentos e Material Permanente

# Prefeitura Municipal de Salgueiro

RUA JOAQUIM SAMPAIO, 279 - N S DAS GRAÇAS - 56.000-000 - Salgueiro/ PE  
CNPJ: 11.361.243/0001-71

Usuário: Rostand	Chave de Autenticação 1716-3162-081	Página 557 / 918
------------------	--	---------------------

## Despesa PPA por Programa e Ação

Fonte de recurso	Valores previstos:	Global	2018	2019	2020	2021	Total
1 - 01 - Recursos Próprios		0,00	12.000,00	13.020,00	14.126,70	15.327,47	54.474,17
<b>Total:</b>		<b>0,00</b>	<b>12.000,00</b>	<b>13.020,00</b>	<b>14.126,70</b>	<b>15.327,47</b>	<b>54.474,17</b>

**Ação:** 2.151 MANUTENÇÃO DAS ATIVIDADES DA DIRETORIA

Tipo: 2 - Atividades

Objetivo: MANUTENÇÃO DAS ATIVIDADES DA DIRETORIA

Produto: .

Sigla:

**Indicador (unidade de medida):** 37 - Programa de Apoio às Políticas Públicas e Áreas Especiais não é mensurado por indicador (4 - Não Aplica-se, NA, NA)

Método de cálculo: Não Aplica-se.

Método de avaliação: Não Aplica-se.

**Despesa PPA:** 1404 - 1 . 31002 . 15 . 451 . 201 . 2.151 . 0 . 319004

### Estrutura Organizacional

Unidade gestora: 1 - Prefeitura Municipal de Salgueiro  
Órgão orçamentário: 31000 - SECRETÁRIA DE DESENVOLVIMENTO URBANO E OBRAS  
Unidade orçamentária: 31002 - DIRETORIA DE OBRAS PÚBLICAS

### Classificação Funcional

Função: 15 - Urbanismo  
Subfunção: 451 - Infra-Estrutura Urbana

### Estrutura Programática

Programa: 201 - PLANEJAMENTO URBANO  
Ação: 151 - MANUTENÇÃO DAS ATIVIDADES DA DIRETORIA  
Subação:

### Natureza da Despesa

Categoria econômica: 3 - Despesas Correntes  
Grupo de despesa: 1 - Pessoal e Encargos Sociais  
Modalidade de aplicação: 90 - Aplicações Diretas  
Elemento de despesa: 4 - Contratação por Tempo Determinado

Fonte de recurso	Valores previstos:	Global	2018	2019	2020	2021	Total
1 - 01 - Recursos Próprios		0,00	6.000,00	6.510,00	7.063,35	7.663,73	27.237,08
<b>Total:</b>		<b>0,00</b>	<b>6.000,00</b>	<b>6.510,00</b>	<b>7.063,35</b>	<b>7.663,73</b>	<b>27.237,08</b>

**Despesa PPA:** 1405 - 1 . 31002 . 15 . 451 . 201 . 2.151 . 0 . 319013

### Estrutura Organizacional

Unidade gestora: 1 - Prefeitura Municipal de Salgueiro  
Órgão orçamentário: 31000 - SECRETÁRIA DE DESENVOLVIMENTO URBANO E OBRAS  
Unidade orçamentária: 31002 - DIRETORIA DE OBRAS PÚBLICAS

### Classificação Funcional

Função: 15 - Urbanismo  
Subfunção: 451 - Infra-Estrutura Urbana

### Estrutura Programática

Programa: 201 - PLANEJAMENTO URBANO  
Ação: 151 - MANUTENÇÃO DAS ATIVIDADES DA DIRETORIA  
Subação:

### Natureza da Despesa

Categoria econômica: 3 - Despesas Correntes  
Grupo de despesa: 1 - Pessoal e Encargos Sociais  
Modalidade de aplicação: 90 - Aplicações Diretas  
Elemento de despesa: 13 - Obrigações Patronais

Fonte de recurso	Valores previstos:	Global	2018	2019	2020	2021	Total
1 - 01 - Recursos Próprios		0,00	80.000,00	80.000,00	80.000,00	80.000,00	320.000,00
<b>Total:</b>		<b>0,00</b>	<b>80.000,00</b>	<b>80.000,00</b>	<b>80.000,00</b>	<b>80.000,00</b>	<b>320.000,00</b>

**Despesa PPA:** 1407 - 1 . 31002 . 15 . 451 . 201 . 2.151 . 0 . 319011

### Estrutura Organizacional

Unidade gestora: 1 - Prefeitura Municipal de Salgueiro  
Órgão orçamentário: 31000 - SECRETÁRIA DE DESENVOLVIMENTO URBANO E OBRAS  
Unidade orçamentária: 31002 - DIRETORIA DE OBRAS PÚBLICAS

### Classificação Funcional

Função: 15 - Urbanismo  
Subfunção: 451 - Infra-Estrutura Urbana

# Prefeitura Municipal de Salgueiro

RUA JOAQUIM SAMPAIO, 279 - N S DAS GRAÇAS - 56.000-000 - Salgueiro/ PE  
CNPJ: 11.361.243/0001-71

Usuário: Rostand

Chave de Autenticação  
1716-3162-081

Página  
558 / 918

## Despesa PPA por Programa e Ação

### Estrutura Programática

Programa: 201 - PLANEJAMENTO URBANO  
Ação: 151 - MANUTENÇÃO DAS ATIVIDADES DA DIRETORIA  
Subação:

### Natureza da Despesa

Categoria econômica: 3 - Despesas Correntes  
Grupo de despesa: 1 - Pessoal e Encargos Sociais  
Modalidade de aplicação: 90 - Aplicações Diretas  
Elemento de despesa: 11 - Vencimentos e Vantagens Fixas – Pessoal Civil

Fonte de recurso	Valores previstos:	Global	2018	2019	2020	2021	Total
1 - 01 - Recursos Próprios		0,00	380.000,00	450.000,00	450.000,00	450.000,00	1.730.000,00
<b>Total:</b>		<b>0,00</b>	<b>380.000,00</b>	<b>450.000,00</b>	<b>450.000,00</b>	<b>450.000,00</b>	<b>1.730.000,00</b>

**Despesa PPA: 1408 - 1 . 31002 . 15 . 451 . 201 . 2.151 . 0 . 319016**

### Estrutura Organizacional

Unidade gestora: 1 - Prefeitura Municipal de Salgueiro  
Órgão orçamentário: 31000 - SECRETÁRIA DE DESENVOLVIMENTO URBANO E OBRAS  
Unidade orçamentária: 31002 - DIRETORIA DE OBRAS PÚBLICAS

### Classificação Funcional

Função: 15 - Urbanismo  
Subfunção: 451 - Infra-Estrutura Urbana

### Estrutura Programática

Programa: 201 - PLANEJAMENTO URBANO  
Ação: 151 - MANUTENÇÃO DAS ATIVIDADES DA DIRETORIA  
Subação:

### Natureza da Despesa

Categoria econômica: 3 - Despesas Correntes  
Grupo de despesa: 1 - Pessoal e Encargos Sociais  
Modalidade de aplicação: 90 - Aplicações Diretas  
Elemento de despesa: 16 - Outras Despesas Variáveis – Pessoal Civil

Fonte de recurso	Valores previstos:	Global	2018	2019	2020	2021	Total
1 - 01 - Recursos Próprios		0,00	10.000,00	10.000,00	10.000,00	10.000,00	40.000,00
<b>Total:</b>		<b>0,00</b>	<b>10.000,00</b>	<b>10.000,00</b>	<b>10.000,00</b>	<b>10.000,00</b>	<b>40.000,00</b>

**Despesa PPA: 1411 - 1 . 31002 . 15 . 451 . 201 . 2.151 . 0 . 339014**

### Estrutura Organizacional

Unidade gestora: 1 - Prefeitura Municipal de Salgueiro  
Órgão orçamentário: 31000 - SECRETÁRIA DE DESENVOLVIMENTO URBANO E OBRAS  
Unidade orçamentária: 31002 - DIRETORIA DE OBRAS PÚBLICAS

### Classificação Funcional

Função: 15 - Urbanismo  
Subfunção: 451 - Infra-Estrutura Urbana

### Estrutura Programática

Programa: 201 - PLANEJAMENTO URBANO  
Ação: 151 - MANUTENÇÃO DAS ATIVIDADES DA DIRETORIA  
Subação:

### Natureza da Despesa

Categoria econômica: 3 - Despesas Correntes  
Grupo de despesa: 3 - Outras Despesas Correntes  
Modalidade de aplicação: 90 - Aplicações Diretas  
Elemento de despesa: 14 - Diárias – Civil

Fonte de recurso	Valores previstos:	Global	2018	2019	2020	2021	Total
1 - 01 - Recursos Próprios		0,00	4.000,00	4.340,00	4.708,90	5.109,16	18.158,06
<b>Total:</b>		<b>0,00</b>	<b>4.000,00</b>	<b>4.340,00</b>	<b>4.708,90</b>	<b>5.109,16</b>	<b>18.158,06</b>

**Despesa PPA: 1415 - 1 . 31002 . 15 . 451 . 201 . 2.151 . 0 . 339030**

### Estrutura Organizacional

Unidade gestora: 1 - Prefeitura Municipal de Salgueiro  
Órgão orçamentário: 31000 - SECRETÁRIA DE DESENVOLVIMENTO URBANO E OBRAS  
Unidade orçamentária: 31002 - DIRETORIA DE OBRAS PÚBLICAS

### Classificação Funcional

Função: 15 - Urbanismo  
Subfunção: 451 - Infra-Estrutura Urbana

# Prefeitura Municipal de Salgueiro

RUA JOAQUIM SAMPAIO, 279 - N S DAS GRAÇAS - 56.000-000 - Salgueiro/ PE  
CNPJ: 11.361.243/0001-71

Usuário: Rostand

Chave de Autenticação  
1716-3162-081

Página  
559 / 918

## Despesa PPA por Programa e Ação

### Estrutura Programática

Programa: 201 - PLANEJAMENTO URBANO  
Ação: 151 - MANUTENÇÃO DAS ATIVIDADES DA DIRETORIA  
Subação:

### Natureza da Despesa

Categoria econômica: 3 - Despesas Correntes  
Grupo de despesa: 3 - Outras Despesas Correntes  
Modalidade de aplicação: 90 - Aplicações Diretas  
Elemento de despesa: 30 - Material de Consumo

Fonte de recurso	Valores previstos:	Global	2018	2019	2020	2021	Total
1 - 01 - Recursos Próprios		0,00	5.000,00	5.425,00	5.886,12	6.386,44	22.697,56
<b>Total:</b>		<b>0,00</b>	<b>5.000,00</b>	<b>5.425,00</b>	<b>5.886,12</b>	<b>6.386,44</b>	<b>22.697,56</b>

**Despesa PPA: 1416 - 1 . 31002 . 15 . 451 . 201 . 2.151 . 0 . 339033**

### Estrutura Organizacional

Unidade gestora: 1 - Prefeitura Municipal de Salgueiro  
Órgão orçamentário: 31000 - SECRETÁRIA DE DESENVOLVIMENTO URBANO E OBRAS  
Unidade orçamentária: 31002 - DIRETORIA DE OBRAS PÚBLICAS

### Classificação Funcional

Função: 15 - Urbanismo  
Subfunção: 451 - Infra-Estrutura Urbana

### Estrutura Programática

Programa: 201 - PLANEJAMENTO URBANO  
Ação: 151 - MANUTENÇÃO DAS ATIVIDADES DA DIRETORIA  
Subação:

### Natureza da Despesa

Categoria econômica: 3 - Despesas Correntes  
Grupo de despesa: 3 - Outras Despesas Correntes  
Modalidade de aplicação: 90 - Aplicações Diretas  
Elemento de despesa: 33 - Passagens e Despesas com Locomoção

Fonte de recurso	Valores previstos:	Global	2018	2019	2020	2021	Total
1 - 01 - Recursos Próprios		0,00	1.000,00	1.085,00	1.177,22	1.277,28	4.539,50
<b>Total:</b>		<b>0,00</b>	<b>1.000,00</b>	<b>1.085,00</b>	<b>1.177,22</b>	<b>1.277,28</b>	<b>4.539,50</b>

**Despesa PPA: 1417 - 1 . 31002 . 15 . 451 . 201 . 2.151 . 0 . 339036**

### Estrutura Organizacional

Unidade gestora: 1 - Prefeitura Municipal de Salgueiro  
Órgão orçamentário: 31000 - SECRETÁRIA DE DESENVOLVIMENTO URBANO E OBRAS  
Unidade orçamentária: 31002 - DIRETORIA DE OBRAS PÚBLICAS

### Classificação Funcional

Função: 15 - Urbanismo  
Subfunção: 451 - Infra-Estrutura Urbana

### Estrutura Programática

Programa: 201 - PLANEJAMENTO URBANO  
Ação: 151 - MANUTENÇÃO DAS ATIVIDADES DA DIRETORIA  
Subação:

### Natureza da Despesa

Categoria econômica: 3 - Despesas Correntes  
Grupo de despesa: 3 - Outras Despesas Correntes  
Modalidade de aplicação: 90 - Aplicações Diretas  
Elemento de despesa: 36 - Outros Serviços de Terceiros – Pessoa Física

Fonte de recurso	Valores previstos:	Global	2018	2019	2020	2021	Total
1 - 01 - Recursos Próprios		0,00	5.000,00	5.425,00	5.886,12	6.386,44	22.697,56
<b>Total:</b>		<b>0,00</b>	<b>5.000,00</b>	<b>5.425,00</b>	<b>5.886,12</b>	<b>6.386,44</b>	<b>22.697,56</b>

**Despesa PPA: 1419 - 1 . 31002 . 15 . 451 . 201 . 2.151 . 0 . 339039**

### Estrutura Organizacional

Unidade gestora: 1 - Prefeitura Municipal de Salgueiro  
Órgão orçamentário: 31000 - SECRETÁRIA DE DESENVOLVIMENTO URBANO E OBRAS  
Unidade orçamentária: 31002 - DIRETORIA DE OBRAS PÚBLICAS

### Classificação Funcional

Função: 15 - Urbanismo  
Subfunção: 451 - Infra-Estrutura Urbana

# Prefeitura Municipal de Salgueiro

RUA JOAQUIM SAMPAIO, 279 - N S DAS GRAÇAS - 56.000-000 - Salgueiro/ PE  
CNPJ: 11.361.243/0001-71

Usuário: Rostand

Chave de Autenticação  
1716-3162-081

Página  
560 / 918

## Despesa PPA por Programa e Ação

### Estrutura Programática

Programa: 201 - PLANEJAMENTO URBANO  
Ação: 151 - MANUTENÇÃO DAS ATIVIDADES DA DIRETORIA  
Subação:

### Natureza da Despesa

Categoria econômica: 3 - Despesas Correntes  
Grupo de despesa: 3 - Outras Despesas Correntes  
Modalidade de aplicação: 90 - Aplicações Diretas  
Elemento de despesa: 39 - Outros Serviços de Terceiros – Pessoa Jurídica

Fonte de recurso	Valores previstos:	Global	2018	2019	2020	2021	Total
1 - 01 - Recursos Próprios		0,00	50.000,00	54.250,00	58.861,25	63.864,46	226.975,71

**Total:** **0,00** **50.000,00** **54.250,00** **58.861,25** **63.864,46** **226.975,71**

**Despesa PPA:** **1942 - 1 . 31002 . 15 . 451 . 201 . 2.151 . 0 . 319113**

### Estrutura Organizacional

Unidade gestora: 1 - Prefeitura Municipal de Salgueiro  
Órgão orçamentário: 31000 - SECRETÁRIA DE DESENVOLVIMENTO URBANO E OBRAS  
Unidade orçamentária: 31002 - DIRETORIA DE OBRAS PÚBLICAS

### Classificação Funcional

Função: 15 - Urbanismo  
Subfunção: 451 - Infra-Estrutura Urbana

### Estrutura Programática

Programa: 201 - PLANEJAMENTO URBANO  
Ação: 151 - MANUTENÇÃO DAS ATIVIDADES DA DIRETORIA  
Subação:

### Natureza da Despesa

Categoria econômica: 3 - Despesas Correntes  
Grupo de despesa: 1 - Pessoal e Encargos Sociais  
Modalidade de aplicação: 91 - Aplicação Direta Decorrente de Operação entre Órgãos, Fundos e Entidades Integrantes dos Orçamentos Fiscal e da Seguridade Social  
Elemento de despesa: 13 - Obrigações Patronais

Fonte de recurso	Valores previstos:	Global	2018	2019	2020	2021	Total
1 - 01 - Recursos Próprios		0,00	36.000,00	39.060,00	42.380,10	45.982,41	163.422,51

**Total:** **0,00** **36.000,00** **39.060,00** **42.380,10** **45.982,41** **163.422,51**

**Despesa PPA:** **2260 - 1 . 31002 . 15 . 451 . 201 . 2.151 . 0 . 319092**

### Estrutura Organizacional

Unidade gestora: 1 - Prefeitura Municipal de Salgueiro  
Órgão orçamentário: 31000 - SECRETÁRIA DE DESENVOLVIMENTO URBANO E OBRAS  
Unidade orçamentária: 31002 - DIRETORIA DE OBRAS PÚBLICAS

### Classificação Funcional

Função: 15 - Urbanismo  
Subfunção: 451 - Infra-Estrutura Urbana

### Estrutura Programática

Programa: 201 - PLANEJAMENTO URBANO  
Ação: 151 - MANUTENÇÃO DAS ATIVIDADES DA DIRETORIA  
Subação:

### Natureza da Despesa

Categoria econômica: 3 - Despesas Correntes  
Grupo de despesa: 1 - Pessoal e Encargos Sociais  
Modalidade de aplicação: 90 - Aplicações Diretas  
Elemento de despesa: 92 - Despesas de Exercícios Anteriores

Fonte de recurso	Valores previstos:	Global	2018	2019	2020	2021	Total
1 - 01 - Recursos Próprios		0,00	2.000,00	2.170,00	2.354,45	2.554,58	9.079,03

**Total:** **0,00** **2.000,00** **2.170,00** **2.354,45** **2.554,58** **9.079,03**

**Despesa PPA:** **2261 - 1 . 31002 . 15 . 451 . 201 . 2.151 . 0 . 319096**

### Estrutura Organizacional

Unidade gestora: 1 - Prefeitura Municipal de Salgueiro  
Órgão orçamentário: 31000 - SECRETÁRIA DE DESENVOLVIMENTO URBANO E OBRAS  
Unidade orçamentária: 31002 - DIRETORIA DE OBRAS PÚBLICAS

### Classificação Funcional

Função: 15 - Urbanismo  
Subfunção: 451 - Infra-Estrutura Urbana

# Prefeitura Municipal de Salgueiro

RUA JOAQUIM SAMPAIO, 279 - N S DAS GRAÇAS - 56.000-000 - Salgueiro/ PE  
CNPJ: 11.361.243/0001-71

Usuário: Rostand

Chave de Autenticação  
1716-3162-081

Página  
561 / 918

## Despesa PPA por Programa e Ação

### Estrutura Programática

Programa: 201 - PLANEJAMENTO URBANO  
Ação: 151 - MANUTENÇÃO DAS ATIVIDADES DA DIRETORIA  
Subação:

### Natureza da Despesa

Categoria econômica: 3 - Despesas Correntes  
Grupo de despesa: 1 - Pessoal e Encargos Sociais  
Modalidade de aplicação: 90 - Aplicações Diretas  
Elemento de despesa: 96 - Ressarcimento de Despesas de Pessoal Requisitado

Fonte de recurso	Valores previstos:	Global	2018	2019	2020	2021	Total
1 - 01 - Recursos Próprios		0,00	2.000,00	2.170,00	2.354,45	2.554,58	9.079,03

**Total:** **0,00** **2.000,00** **2.170,00** **2.354,45** **2.554,58** **9.079,03**

**Despesa PPA: 2262 - 1 . 31002 . 15 . 451 . 201 . 2.151 . 0 . 339032**

### Estrutura Organizacional

Unidade gestora: 1 - Prefeitura Municipal de Salgueiro  
Órgão orçamentário: 31000 - SECRETÁRIA DE DESENVOLVIMENTO URBANO E OBRAS  
Unidade orçamentária: 31002 - DIRETORIA DE OBRAS PÚBLICAS

### Classificação Funcional

Função: 15 - Urbanismo  
Subfunção: 451 - Infra-Estrutura Urbana

### Estrutura Programática

Programa: 201 - PLANEJAMENTO URBANO  
Ação: 151 - MANUTENÇÃO DAS ATIVIDADES DA DIRETORIA  
Subação:

### Natureza da Despesa

Categoria econômica: 3 - Despesas Correntes  
Grupo de despesa: 3 - Outras Despesas Correntes  
Modalidade de aplicação: 90 - Aplicações Diretas  
Elemento de despesa: 32 - Material, Bem ou Serviço para Distribuição Gratuita

Fonte de recurso	Valores previstos:	Global	2018	2019	2020	2021	Total
1 - 01 - Recursos Próprios		0,00	2.000,00	2.170,00	2.354,45	2.554,58	9.079,03

**Total:** **0,00** **2.000,00** **2.170,00** **2.354,45** **2.554,58** **9.079,03**

**Despesa PPA: 2263 - 1 . 31002 . 15 . 451 . 201 . 2.151 . 0 . 339035**

### Estrutura Organizacional

Unidade gestora: 1 - Prefeitura Municipal de Salgueiro  
Órgão orçamentário: 31000 - SECRETÁRIA DE DESENVOLVIMENTO URBANO E OBRAS  
Unidade orçamentária: 31002 - DIRETORIA DE OBRAS PÚBLICAS

### Classificação Funcional

Função: 15 - Urbanismo  
Subfunção: 451 - Infra-Estrutura Urbana

### Estrutura Programática

Programa: 201 - PLANEJAMENTO URBANO  
Ação: 151 - MANUTENÇÃO DAS ATIVIDADES DA DIRETORIA  
Subação:

### Natureza da Despesa

Categoria econômica: 3 - Despesas Correntes  
Grupo de despesa: 3 - Outras Despesas Correntes  
Modalidade de aplicação: 90 - Aplicações Diretas  
Elemento de despesa: 35 - Serviços de Consultoria

Fonte de recurso	Valores previstos:	Global	2018	2019	2020	2021	Total
1 - 01 - Recursos Próprios		0,00	2.000,00	2.170,00	2.354,45	2.554,58	9.079,03

**Total:** **0,00** **2.000,00** **2.170,00** **2.354,45** **2.554,58** **9.079,03**

**Despesa PPA: 2264 - 1 . 31002 . 15 . 451 . 201 . 2.151 . 0 . 339047**

### Estrutura Organizacional

Unidade gestora: 1 - Prefeitura Municipal de Salgueiro  
Órgão orçamentário: 31000 - SECRETÁRIA DE DESENVOLVIMENTO URBANO E OBRAS  
Unidade orçamentária: 31002 - DIRETORIA DE OBRAS PÚBLICAS

### Classificação Funcional

Função: 15 - Urbanismo  
Subfunção: 451 - Infra-Estrutura Urbana

# Prefeitura Municipal de Salgueiro

RUA JOAQUIM SAMPAIO, 279 - N S DAS GRAÇAS - 56.000-000 - Salgueiro/ PE  
CNPJ: 11.361.243/0001-71

Usuário: Rostand	Chave de Autenticação 1716-3162-081	Página 562 / 918
------------------	--	---------------------

## Despesa PPA por Programa e Ação

### Estrutura Programática

Programa: 201 - PLANEJAMENTO URBANO  
Ação: 151 - MANUTENÇÃO DAS ATIVIDADES DA DIRETORIA  
Subação:

### Natureza da Despesa

Categoria econômica: 3 - Despesas Correntes  
Grupo de despesa: 3 - Outras Despesas Correntes  
Modalidade de aplicação: 90 - Aplicações Diretas  
Elemento de despesa: 47 - Obrigações Tributárias e Contributivas

Fonte de recurso	Valores previstos:	Global	2018	2019	2020	2021	Total
1 - 01 - Recursos Próprios		0,00	2.000,00	2.170,00	2.354,45	2.554,58	9.079,03

**Total:** **0,00** **2.000,00** **2.170,00** **2.354,45** **2.554,58** **9.079,03**

**Despesa PPA: 2265 - 1 . 31002 . 15 . 451 . 201 . 2.151 . 0 . 339048**

### Estrutura Organizacional

Unidade gestora: 1 - Prefeitura Municipal de Salgueiro  
Órgão orçamentário: 31000 - SECRETÁRIA DE DESENVOLVIMENTO URBANO E OBRAS  
Unidade orçamentária: 31002 - DIRETORIA DE OBRAS PÚBLICAS

### Classificação Funcional

Função: 15 - Urbanismo  
Subfunção: 451 - Infra-Estrutura Urbana

### Estrutura Programática

Programa: 201 - PLANEJAMENTO URBANO  
Ação: 151 - MANUTENÇÃO DAS ATIVIDADES DA DIRETORIA  
Subação:

### Natureza da Despesa

Categoria econômica: 3 - Despesas Correntes  
Grupo de despesa: 3 - Outras Despesas Correntes  
Modalidade de aplicação: 90 - Aplicações Diretas  
Elemento de despesa: 48 - Outros Auxílios Financeiros a Pessoas Físicas

Fonte de recurso	Valores previstos:	Global	2018	2019	2020	2021	Total
1 - 01 - Recursos Próprios		0,00	2.000,00	2.170,00	2.354,45	2.554,58	9.079,03

**Total:** **0,00** **2.000,00** **2.170,00** **2.354,45** **2.554,58** **9.079,03**

**Despesa PPA: 2266 - 1 . 31002 . 15 . 451 . 201 . 2.151 . 0 . 339092**

### Estrutura Organizacional

Unidade gestora: 1 - Prefeitura Municipal de Salgueiro  
Órgão orçamentário: 31000 - SECRETÁRIA DE DESENVOLVIMENTO URBANO E OBRAS  
Unidade orçamentária: 31002 - DIRETORIA DE OBRAS PÚBLICAS

### Classificação Funcional

Função: 15 - Urbanismo  
Subfunção: 451 - Infra-Estrutura Urbana

### Estrutura Programática

Programa: 201 - PLANEJAMENTO URBANO  
Ação: 151 - MANUTENÇÃO DAS ATIVIDADES DA DIRETORIA  
Subação:

### Natureza da Despesa

Categoria econômica: 3 - Despesas Correntes  
Grupo de despesa: 3 - Outras Despesas Correntes  
Modalidade de aplicação: 90 - Aplicações Diretas  
Elemento de despesa: 92 - Despesas de Exercícios Anteriores

Fonte de recurso	Valores previstos:	Global	2018	2019	2020	2021	Total
1 - 01 - Recursos Próprios		0,00	2.000,00	2.170,00	2.354,45	2.554,58	9.079,03

**Total:** **0,00** **2.000,00** **2.170,00** **2.354,45** **2.554,58** **9.079,03**

**Despesa PPA: 2267 - 1 . 31002 . 15 . 451 . 201 . 2.151 . 0 . 339091**

### Estrutura Organizacional

Unidade gestora: 1 - Prefeitura Municipal de Salgueiro  
Órgão orçamentário: 31000 - SECRETÁRIA DE DESENVOLVIMENTO URBANO E OBRAS  
Unidade orçamentária: 31002 - DIRETORIA DE OBRAS PÚBLICAS

### Classificação Funcional

Função: 15 - Urbanismo  
Subfunção: 451 - Infra-Estrutura Urbana

# Prefeitura Municipal de Salgueiro

RUA JOAQUIM SAMPAIO, 279 - N S DAS GRAÇAS - 56.000-000 - Salgueiro/ PE  
CNPJ: 11.361.243/0001-71

Usuário: Rostand	Chave de Autenticação 1716-3162-081	Página 563 / 918
------------------	--	---------------------

## Despesa PPA por Programa e Ação

### Estrutura Programática

Programa: 201 - PLANEJAMENTO URBANO  
Ação: 151 - MANUTENÇÃO DAS ATIVIDADES DA DIRETORIA  
Subação:

### Natureza da Despesa

Categoria econômica: 3 - Despesas Correntes  
Grupo de despesa: 3 - Outras Despesas Correntes  
Modalidade de aplicação: 90 - Aplicações Diretas  
Elemento de despesa: 91 - Sentenças Judiciais

Fonte de recurso	Valores previstos:	Global	2018	2019	2020	2021	Total
1 - 01 - Recursos Próprios		0,00	2.000,00	2.170,00	2.354,45	2.554,58	9.079,03
<b>Total:</b>		<b>0,00</b>	<b>2.000,00</b>	<b>2.170,00</b>	<b>2.354,45</b>	<b>2.554,58</b>	<b>9.079,03</b>

**Despesa PPA: 2268 - 1 . 31002 . 15 . 451 . 201 . 2.151 . 0 . 339096**

### Estrutura Organizacional

Unidade gestora: 1 - Prefeitura Municipal de Salgueiro  
Órgão orçamentário: 31000 - SECRETÁRIA DE DESENVOLVIMENTO URBANO E OBRAS  
Unidade orçamentária: 31002 - DIRETORIA DE OBRAS PÚBLICAS

### Classificação Funcional

Função: 15 - Urbanismo  
Subfunção: 451 - Infra-Estrutura Urbana

### Estrutura Programática

Programa: 201 - PLANEJAMENTO URBANO  
Ação: 151 - MANUTENÇÃO DAS ATIVIDADES DA DIRETORIA  
Subação:

### Natureza da Despesa

Categoria econômica: 3 - Despesas Correntes  
Grupo de despesa: 3 - Outras Despesas Correntes  
Modalidade de aplicação: 90 - Aplicações Diretas  
Elemento de despesa: 96 - Ressarcimento de Despesas de Pessoal Requisitado

Fonte de recurso	Valores previstos:	Global	2018	2019	2020	2021	Total
1 - 01 - Recursos Próprios		0,00	2.000,00	2.170,00	2.354,45	2.554,58	9.079,03
<b>Total:</b>		<b>0,00</b>	<b>2.000,00</b>	<b>2.170,00</b>	<b>2.354,45</b>	<b>2.554,58</b>	<b>9.079,03</b>

**Ação: 2.152 EXECUÇÃO DE PEQUENOS SERVIÇOS EMERGENCIAS**

Tipo: 2 - Atividades

Objetivo: EXECUÇÃO DE PEQUENOS SERVIÇOS EMERGENCIAS

Produto: .

Sigla:

**Indicador (unidade de medida):** 37 - Programa de Apoio às Políticas Públicas e Áreas Especiais não é mensurado por indicador (4 - Não Aplica-se, NA, NA)

Método de cálculo: Não Aplica-se.

Método de avaliação: Não Aplica-se.

**Despesa PPA: 1422 - 1 . 31002 . 15 . 451 . 201 . 2.152 . 0 . 339030**

### Estrutura Organizacional

Unidade gestora: 1 - Prefeitura Municipal de Salgueiro  
Órgão orçamentário: 31000 - SECRETÁRIA DE DESENVOLVIMENTO URBANO E OBRAS  
Unidade orçamentária: 31002 - DIRETORIA DE OBRAS PÚBLICAS

### Classificação Funcional

Função: 15 - Urbanismo  
Subfunção: 451 - Infra-Estrutura Urbana

### Estrutura Programática

Programa: 201 - PLANEJAMENTO URBANO  
Ação: 152 - EXECUÇÃO DE PEQUENOS SERVIÇOS EMERGENCIAS  
Subação:

### Natureza da Despesa

Categoria econômica: 3 - Despesas Correntes  
Grupo de despesa: 3 - Outras Despesas Correntes  
Modalidade de aplicação: 90 - Aplicações Diretas  
Elemento de despesa: 30 - Material de Consumo

Fonte de recurso	Valores previstos:	Global	2018	2019	2020	2021	Total
1 - 01 - Recursos Próprios		0,00	12.000,00	13.020,00	14.126,70	15.327,47	54.474,17
<b>Total:</b>		<b>0,00</b>	<b>12.000,00</b>	<b>13.020,00</b>	<b>14.126,70</b>	<b>15.327,47</b>	<b>54.474,17</b>



# Prefeitura Municipal de Salgueiro

RUA JOAQUIM SAMPAIO, 279 - N S DAS GRAÇAS - 56.000-000 - Salgueiro/ PE  
CNPJ: 11.361.243/0001-71

Usuário: Rostand	Chave de Autenticação 1716-3162-081	Página 564 / 918
------------------	--	---------------------

## Despesa PPA por Programa e Ação

**Despesa PPA:** 1423 - 1 . 31002 . 15 . 451 . 201 . 2.152 . 0 . 339032

**Estrutura Organizacional**

Unidade gestora: 1 - Prefeitura Municipal de Salgueiro  
Órgão orçamentário: 31000 - SECRETÁRIA DE DESENVOLVIMENTO URBANO E OBRAS  
Unidade orçamentária: 31002 - DIRETORIA DE OBRAS PÚBLICAS

**Classificação Funcional**

Função: 15 - Urbanismo  
Subfunção: 451 - Infra-Estrutura Urbana

**Estrutura Programática**

Programa: 201 - PLANEJAMENTO URBANO  
Ação: 152 - EXECUÇÃO DE PEQUENOS SERVIÇOS EMERGENCIAS  
Subação:

**Natureza da Despesa**

Categoria econômica: 3 - Despesas Correntes  
Grupo de despesa: 3 - Outras Despesas Correntes  
Modalidade de aplicação: 90 - Aplicações Diretas  
Elemento de despesa: 32 - Material, Bem ou Serviço para Distribuição Gratuita

Fonte de recurso	Valores previstos:	Global	2018	2019	2020	2021	Total
1 - 01 - Recursos Próprios		0,00	3.000,00	3.255,00	3.531,68	3.831,87	13.618,55
<b>Total:</b>		<b>0,00</b>	<b>3.000,00</b>	<b>3.255,00</b>	<b>3.531,68</b>	<b>3.831,87</b>	<b>13.618,55</b>

**Despesa PPA:** 1431 - 1 . 31002 . 15 . 451 . 201 . 2.152 . 0 . 339036

**Estrutura Organizacional**

Unidade gestora: 1 - Prefeitura Municipal de Salgueiro  
Órgão orçamentário: 31000 - SECRETÁRIA DE DESENVOLVIMENTO URBANO E OBRAS  
Unidade orçamentária: 31002 - DIRETORIA DE OBRAS PÚBLICAS

**Classificação Funcional**

Função: 15 - Urbanismo  
Subfunção: 451 - Infra-Estrutura Urbana

**Estrutura Programática**

Programa: 201 - PLANEJAMENTO URBANO  
Ação: 152 - EXECUÇÃO DE PEQUENOS SERVIÇOS EMERGENCIAS  
Subação:

**Natureza da Despesa**

Categoria econômica: 3 - Despesas Correntes  
Grupo de despesa: 3 - Outras Despesas Correntes  
Modalidade de aplicação: 90 - Aplicações Diretas  
Elemento de despesa: 36 - Outros Serviços de Terceiros – Pessoa Física

Fonte de recurso	Valores previstos:	Global	2018	2019	2020	2021	Total
1 - 01 - Recursos Próprios		0,00	10.000,00	10.850,00	11.772,25	12.772,89	45.395,14
<b>Total:</b>		<b>0,00</b>	<b>10.000,00</b>	<b>10.850,00</b>	<b>11.772,25</b>	<b>12.772,89</b>	<b>45.395,14</b>

**Despesa PPA:** 1432 - 1 . 31002 . 15 . 451 . 201 . 2.152 . 0 . 339039

**Estrutura Organizacional**

Unidade gestora: 1 - Prefeitura Municipal de Salgueiro  
Órgão orçamentário: 31000 - SECRETÁRIA DE DESENVOLVIMENTO URBANO E OBRAS  
Unidade orçamentária: 31002 - DIRETORIA DE OBRAS PÚBLICAS

**Classificação Funcional**

Função: 15 - Urbanismo  
Subfunção: 451 - Infra-Estrutura Urbana

**Estrutura Programática**

Programa: 201 - PLANEJAMENTO URBANO  
Ação: 152 - EXECUÇÃO DE PEQUENOS SERVIÇOS EMERGENCIAS  
Subação:

**Natureza da Despesa**

Categoria econômica: 3 - Despesas Correntes  
Grupo de despesa: 3 - Outras Despesas Correntes  
Modalidade de aplicação: 90 - Aplicações Diretas  
Elemento de despesa: 39 - Outros Serviços de Terceiros – Pessoa Jurídica

Fonte de recurso	Valores previstos:	Global	2018	2019	2020	2021	Total
1 - 01 - Recursos Próprios		0,00	12.000,00	13.020,00	14.126,70	15.327,47	54.474,17
<b>Total:</b>		<b>0,00</b>	<b>12.000,00</b>	<b>13.020,00</b>	<b>14.126,70</b>	<b>15.327,47</b>	<b>54.474,17</b>

# Prefeitura Municipal de Salgueiro

RUA JOAQUIM SAMPAIO, 279 - N S DAS GRAÇAS - 56.000-000 - Salgueiro/ PE  
CNPJ: 11.361.243/0001-71

Usuário: Rostand

Chave de Autenticação  
1716-3162-081

Página  
565 / 918

## Despesa PPA por Programa e Ação

**Ação:** 2.153 MANUTENÇÃO DAS ATIVIDADES DA DIRETORIA

**Tipo:** 2 - Atividades

**Objetivo:** MANUTENÇÃO DAS ATIVIDADES DA DIRETORIA

**Produto:** .

**Sigla:**

**Indicador (unidade de medida):** 37 - Programa de Apoio às Políticas Públicas e Áreas Especiais não é mensurado por indicador (4 - Não Aplica-se, NA, NA)

**Método de cálculo:** Não Aplica-se.

**Método de avaliação:** Não Aplica-se.

**Despesa PPA:** 158 - 1. 31003 . 15 . 451 . 201 . 2.153 . 0 . 319004

### Estrutura Organizacional

Unidade gestora: 1 - Prefeitura Municipal de Salgueiro

Órgão orçamentário: 31000 - SECRETÁRIA DE DESENVOLVIMENTO URBANO E OBRAS

Unidade orçamentária: 31003 - DIRETORIA DE PLANEJAMENTO URBANÍSTICO

### Classificação Funcional

Função: 15 - Urbanismo

Subfunção: 451 - Infra-Estrutura Urbana

### Estrutura Programática

Programa: 201 - PLANEJAMENTO URBANO

Ação: 153 - MANUTENÇÃO DAS ATIVIDADES DA DIRETORIA

Subação:

### Natureza da Despesa

Categoria econômica: 3 - Despesas Correntes

Grupo de despesa: 1 - Pessoal e Encargos Sociais

Modalidade de aplicação: 90 - Aplicações Diretas

Elemento de despesa: 4 - Contratação por Tempo Determinado

Fonte de recurso	Valores previstos:	Global	2018	2019	2020	2021	Total
1 - 01 - Recursos Próprios		0,00	6.000,00	6.510,00	7.063,35	7.663,73	27.237,08

**Total:** 0,00 6.000,00 6.510,00 7.063,35 7.663,73 27.237,08

**Despesa PPA:** 162 - 1. 31003 . 15 . 451 . 201 . 2.153 . 0 . 319013

### Estrutura Organizacional

Unidade gestora: 1 - Prefeitura Municipal de Salgueiro

Órgão orçamentário: 31000 - SECRETÁRIA DE DESENVOLVIMENTO URBANO E OBRAS

Unidade orçamentária: 31003 - DIRETORIA DE PLANEJAMENTO URBANÍSTICO

### Classificação Funcional

Função: 15 - Urbanismo

Subfunção: 451 - Infra-Estrutura Urbana

### Estrutura Programática

Programa: 201 - PLANEJAMENTO URBANO

Ação: 153 - MANUTENÇÃO DAS ATIVIDADES DA DIRETORIA

Subação:

### Natureza da Despesa

Categoria econômica: 3 - Despesas Correntes

Grupo de despesa: 1 - Pessoal e Encargos Sociais

Modalidade de aplicação: 90 - Aplicações Diretas

Elemento de despesa: 13 - Obrigações Patronais

Fonte de recurso	Valores previstos:	Global	2018	2019	2020	2021	Total
1 - 01 - Recursos Próprios		0,00	60.000,00	65.100,00	70.633,50	76.637,35	272.370,85

**Total:** 0,00 60.000,00 65.100,00 70.633,50 76.637,35 272.370,85

**Despesa PPA:** 163 - 1. 31003 . 15 . 451 . 201 . 2.153 . 0 . 319011

### Estrutura Organizacional

Unidade gestora: 1 - Prefeitura Municipal de Salgueiro

Órgão orçamentário: 31000 - SECRETÁRIA DE DESENVOLVIMENTO URBANO E OBRAS

Unidade orçamentária: 31003 - DIRETORIA DE PLANEJAMENTO URBANÍSTICO

### Classificação Funcional

Função: 15 - Urbanismo

Subfunção: 451 - Infra-Estrutura Urbana

### Estrutura Programática

Programa: 201 - PLANEJAMENTO URBANO

Ação: 153 - MANUTENÇÃO DAS ATIVIDADES DA DIRETORIA

Subação:

# Prefeitura Municipal de Salgueiro

RUA JOAQUIM SAMPAIO, 279 - N S DAS GRAÇAS - 56.000-000 - Salgueiro/ PE  
CNPJ: 11.361.243/0001-71

Usuário: Rostand

Chave de Autenticação  
1716-3162-081

Página  
566 / 918

## Despesa PPA por Programa e Ação

### Natureza da Despesa

Categoria econômica: 3 - Despesas Correntes  
Grupo de despesa: 1 - Pessoal e Encargos Sociais  
Modalidade de aplicação: 90 - Aplicações Diretas  
Elemento de despesa: 11 - Vencimentos e Vantagens Fixas – Pessoal Civil

Fonte de recurso	Valores previstos:	Global	2018	2019	2020	2021	Total
1 - 01 - Recursos Próprios		0,00	310.000,00	300.000,00	300.000,00	300.000,00	1.210.000,00
<b>Total:</b>		<b>0,00</b>	<b>310.000,00</b>	<b>300.000,00</b>	<b>300.000,00</b>	<b>300.000,00</b>	<b>1.210.000,00</b>

**Despesa PPA: 165 - 1. 31003 . 15 . 451 . 201 . 2.153 . 0 . 319016**

### Estrutura Organizacional

Unidade gestora: 1 - Prefeitura Municipal de Salgueiro  
Órgão orçamentário: 31000 - SECRETÁRIA DE DESENVOLVIMENTO URBANO E OBRAS  
Unidade orçamentária: 31003 - DIRETORIA DE PLANEJAMENTO URBANÍSTICO

### Classificação Funcional

Função: 15 - Urbanismo  
Subfunção: 451 - Infra-Estrutura Urbana

### Estrutura Programática

Programa: 201 - PLANEJAMENTO URBANO  
Ação: 153 - MANUTENÇÃO DAS ATIVIDADES DA DIRETORIA  
Subação:

### Natureza da Despesa

Categoria econômica: 3 - Despesas Correntes  
Grupo de despesa: 1 - Pessoal e Encargos Sociais  
Modalidade de aplicação: 90 - Aplicações Diretas  
Elemento de despesa: 16 - Outras Despesas Variáveis – Pessoal Civil

Fonte de recurso	Valores previstos:	Global	2018	2019	2020	2021	Total
1 - 01 - Recursos Próprios		0,00	10.000,00	10.850,00	11.772,25	12.772,89	45.395,14
<b>Total:</b>		<b>0,00</b>	<b>10.000,00</b>	<b>10.850,00</b>	<b>11.772,25</b>	<b>12.772,89</b>	<b>45.395,14</b>

**Despesa PPA: 169 - 1. 31003 . 15 . 451 . 201 . 2.153 . 0 . 339014**

### Estrutura Organizacional

Unidade gestora: 1 - Prefeitura Municipal de Salgueiro  
Órgão orçamentário: 31000 - SECRETÁRIA DE DESENVOLVIMENTO URBANO E OBRAS  
Unidade orçamentária: 31003 - DIRETORIA DE PLANEJAMENTO URBANÍSTICO

### Classificação Funcional

Função: 15 - Urbanismo  
Subfunção: 451 - Infra-Estrutura Urbana

### Estrutura Programática

Programa: 201 - PLANEJAMENTO URBANO  
Ação: 153 - MANUTENÇÃO DAS ATIVIDADES DA DIRETORIA  
Subação:

### Natureza da Despesa

Categoria econômica: 3 - Despesas Correntes  
Grupo de despesa: 3 - Outras Despesas Correntes  
Modalidade de aplicação: 90 - Aplicações Diretas  
Elemento de despesa: 14 - Diárias – Civil

Fonte de recurso	Valores previstos:	Global	2018	2019	2020	2021	Total
1 - 01 - Recursos Próprios		0,00	3.000,00	3.255,00	3.531,68	3.831,87	13.618,55
<b>Total:</b>		<b>0,00</b>	<b>3.000,00</b>	<b>3.255,00</b>	<b>3.531,68</b>	<b>3.831,87</b>	<b>13.618,55</b>

**Despesa PPA: 174 - 1. 31003 . 15 . 451 . 201 . 2.153 . 0 . 339030**

### Estrutura Organizacional

Unidade gestora: 1 - Prefeitura Municipal de Salgueiro  
Órgão orçamentário: 31000 - SECRETÁRIA DE DESENVOLVIMENTO URBANO E OBRAS  
Unidade orçamentária: 31003 - DIRETORIA DE PLANEJAMENTO URBANÍSTICO

### Classificação Funcional

Função: 15 - Urbanismo  
Subfunção: 451 - Infra-Estrutura Urbana

### Estrutura Programática

Programa: 201 - PLANEJAMENTO URBANO  
Ação: 153 - MANUTENÇÃO DAS ATIVIDADES DA DIRETORIA  
Subação:

# Prefeitura Municipal de Salgueiro

RUA JOAQUIM SAMPAIO, 279 - N S DAS GRAÇAS - 56.000-000 - Salgueiro/ PE  
CNPJ: 11.361.243/0001-71

Usuário: Rostand	Chave de Autenticação 1716-3162-081	Página 567 / 918
------------------	--	---------------------

## Despesa PPA por Programa e Ação

### Natureza da Despesa

Categoria econômica: 3 - Despesas Correntes  
Grupo de despesa: 3 - Outras Despesas Correntes  
Modalidade de aplicação: 90 - Aplicações Diretas  
Elemento de despesa: 30 - Material de Consumo

Fonte de recurso	Valores previstos:	Global	2018	2019	2020	2021	Total
1 - 01 - Recursos Próprios		0,00	6.000,00	6.510,00	7.063,35	7.663,73	27.237,08
<b>Total:</b>		<b>0,00</b>	<b>6.000,00</b>	<b>6.510,00</b>	<b>7.063,35</b>	<b>7.663,73</b>	<b>27.237,08</b>

**Despesa PPA: 177 - 1. 31003 . 15 . 451 . 201 . 2.153 . 0 . 339033**

### Estrutura Organizacional

Unidade gestora: 1 - Prefeitura Municipal de Salgueiro  
Órgão orçamentário: 31000 - SECRETÁRIA DE DESENVOLVIMENTO URBANO E OBRAS  
Unidade orçamentária: 31003 - DIRETORIA DE PLANEJAMENTO URBANÍSTICO

### Classificação Funcional

Função: 15 - Urbanismo  
Subfunção: 451 - Infra-Estrutura Urbana

### Estrutura Programática

Programa: 201 - PLANEJAMENTO URBANO  
Ação: 153 - MANUTENÇÃO DAS ATIVIDADES DA DIRETORIA  
Subação:

### Natureza da Despesa

Categoria econômica: 3 - Despesas Correntes  
Grupo de despesa: 3 - Outras Despesas Correntes  
Modalidade de aplicação: 90 - Aplicações Diretas  
Elemento de despesa: 33 - Passagens e Despesas com Locomoção

Fonte de recurso	Valores previstos:	Global	2018	2019	2020	2021	Total
1 - 01 - Recursos Próprios		0,00	2.000,00	2.170,00	2.354,45	2.554,58	9.079,03
<b>Total:</b>		<b>0,00</b>	<b>2.000,00</b>	<b>2.170,00</b>	<b>2.354,45</b>	<b>2.554,58</b>	<b>9.079,03</b>

**Despesa PPA: 179 - 1. 31003 . 15 . 451 . 201 . 2.153 . 0 . 339036**

### Estrutura Organizacional

Unidade gestora: 1 - Prefeitura Municipal de Salgueiro  
Órgão orçamentário: 31000 - SECRETÁRIA DE DESENVOLVIMENTO URBANO E OBRAS  
Unidade orçamentária: 31003 - DIRETORIA DE PLANEJAMENTO URBANÍSTICO

### Classificação Funcional

Função: 15 - Urbanismo  
Subfunção: 451 - Infra-Estrutura Urbana

### Estrutura Programática

Programa: 201 - PLANEJAMENTO URBANO  
Ação: 153 - MANUTENÇÃO DAS ATIVIDADES DA DIRETORIA  
Subação:

### Natureza da Despesa

Categoria econômica: 3 - Despesas Correntes  
Grupo de despesa: 3 - Outras Despesas Correntes  
Modalidade de aplicação: 90 - Aplicações Diretas  
Elemento de despesa: 36 - Outros Serviços de Terceiros – Pessoa Física

Fonte de recurso	Valores previstos:	Global	2018	2019	2020	2021	Total
1 - 01 - Recursos Próprios		0,00	120.000,00	120.000,00	120.000,00	120.000,00	480.000,00
<b>Total:</b>		<b>0,00</b>	<b>120.000,00</b>	<b>120.000,00</b>	<b>120.000,00</b>	<b>120.000,00</b>	<b>480.000,00</b>

**Despesa PPA: 181 - 1. 31003 . 15 . 451 . 201 . 2.153 . 0 . 339039**

### Estrutura Organizacional

Unidade gestora: 1 - Prefeitura Municipal de Salgueiro  
Órgão orçamentário: 31000 - SECRETÁRIA DE DESENVOLVIMENTO URBANO E OBRAS  
Unidade orçamentária: 31003 - DIRETORIA DE PLANEJAMENTO URBANÍSTICO

### Classificação Funcional

Função: 15 - Urbanismo  
Subfunção: 451 - Infra-Estrutura Urbana

### Estrutura Programática

Programa: 201 - PLANEJAMENTO URBANO  
Ação: 153 - MANUTENÇÃO DAS ATIVIDADES DA DIRETORIA  
Subação:

# Prefeitura Municipal de Salgueiro

RUA JOAQUIM SAMPAIO, 279 - N S DAS GRAÇAS - 56.000-000 - Salgueiro/ PE  
CNPJ: 11.361.243/0001-71

Usuário: Rostand	Chave de Autenticação 1716-3162-081	Página 568 / 918
------------------	--	---------------------

## Despesa PPA por Programa e Ação

### Natureza da Despesa

Categoria econômica: 3 - Despesas Correntes  
Grupo de despesa: 3 - Outras Despesas Correntes  
Modalidade de aplicação: 90 - Aplicações Diretas  
Elemento de despesa: 39 - Outros Serviços de Terceiros – Pessoa Jurídica

Fonte de recurso	Valores previstos:	Global	2018	2019	2020	2021	Total
1 - 01 - Recursos Próprios		0,00	16.000,00	17.360,00	18.835,60	20.436,63	72.632,23
<b>Total:</b>		<b>0,00</b>	<b>16.000,00</b>	<b>17.360,00</b>	<b>18.835,60</b>	<b>20.436,63</b>	<b>72.632,23</b>

**Despesa PPA: 1944 - 1 . 31003 . 15 . 451 . 201 . 2.153 . 0 . 319113**

### Estrutura Organizacional

Unidade gestora: 1 - Prefeitura Municipal de Salgueiro  
Órgão orçamentário: 31000 - SECRETÁRIA DE DESENVOLVIMENTO URBANO E OBRAS  
Unidade orçamentária: 31003 - DIRETORIA DE PLANEJAMENTO URBANÍSTICO

### Classificação Funcional

Função: 15 - Urbanismo  
Subfunção: 451 - Infra-Estrutura Urbana

### Estrutura Programática

Programa: 201 - PLANEJAMENTO URBANO  
Ação: 153 - MANUTENÇÃO DAS ATIVIDADES DA DIRETORIA  
Subação:

### Natureza da Despesa

Categoria econômica: 3 - Despesas Correntes  
Grupo de despesa: 1 - Pessoal e Encargos Sociais  
Modalidade de aplicação: 91 - Aplicação Direta Decorrente de Operação entre Órgãos, Fundos e Entidades Integrantes dos Orçamentos Fiscal e da Seguridade Social  
Elemento de despesa: 13 - Obrigações Patronais

Fonte de recurso	Valores previstos:	Global	2018	2019	2020	2021	Total
1 - 01 - Recursos Próprios		0,00	22.000,00	23.870,00	25.898,95	28.100,36	99.869,31
<b>Total:</b>		<b>0,00</b>	<b>22.000,00</b>	<b>23.870,00</b>	<b>25.898,95</b>	<b>28.100,36</b>	<b>99.869,31</b>

**Despesa PPA: 2269 - 1 . 31003 . 15 . 451 . 201 . 2.153 . 0 . 319092**

### Estrutura Organizacional

Unidade gestora: 1 - Prefeitura Municipal de Salgueiro  
Órgão orçamentário: 31000 - SECRETÁRIA DE DESENVOLVIMENTO URBANO E OBRAS  
Unidade orçamentária: 31003 - DIRETORIA DE PLANEJAMENTO URBANÍSTICO

### Classificação Funcional

Função: 15 - Urbanismo  
Subfunção: 451 - Infra-Estrutura Urbana

### Estrutura Programática

Programa: 201 - PLANEJAMENTO URBANO  
Ação: 153 - MANUTENÇÃO DAS ATIVIDADES DA DIRETORIA  
Subação:

### Natureza da Despesa

Categoria econômica: 3 - Despesas Correntes  
Grupo de despesa: 1 - Pessoal e Encargos Sociais  
Modalidade de aplicação: 90 - Aplicações Diretas  
Elemento de despesa: 92 - Despesas de Exercícios Anteriores

Fonte de recurso	Valores previstos:	Global	2018	2019	2020	2021	Total
1 - 01 - Recursos Próprios		0,00	2.000,00	2.170,00	2.354,45	2.554,58	9.079,03
<b>Total:</b>		<b>0,00</b>	<b>2.000,00</b>	<b>2.170,00</b>	<b>2.354,45</b>	<b>2.554,58</b>	<b>9.079,03</b>

**Despesa PPA: 2270 - 1 . 31003 . 15 . 451 . 201 . 2.153 . 0 . 319096**

### Estrutura Organizacional

Unidade gestora: 1 - Prefeitura Municipal de Salgueiro  
Órgão orçamentário: 31000 - SECRETÁRIA DE DESENVOLVIMENTO URBANO E OBRAS  
Unidade orçamentária: 31003 - DIRETORIA DE PLANEJAMENTO URBANÍSTICO

### Classificação Funcional

Função: 15 - Urbanismo  
Subfunção: 451 - Infra-Estrutura Urbana

### Estrutura Programática

Programa: 201 - PLANEJAMENTO URBANO  
Ação: 153 - MANUTENÇÃO DAS ATIVIDADES DA DIRETORIA  
Subação:

# Prefeitura Municipal de Salgueiro

RUA JOAQUIM SAMPAIO, 279 - N S DAS GRAÇAS - 56.000-000 - Salgueiro/ PE  
CNPJ: 11.361.243/0001-71

Usuário: Rostand

Chave de Autenticação  
1716-3162-081

Página  
569 / 918

## Despesa PPA por Programa e Ação

### Natureza da Despesa

Categoria econômica: 3 - Despesas Correntes  
Grupo de despesa: 1 - Pessoal e Encargos Sociais  
Modalidade de aplicação: 90 - Aplicações Diretas  
Elemento de despesa: 96 - Ressarcimento de Despesas de Pessoal Requisitado

Fonte de recurso	Valores previstos:	Global	2018	2019	2020	2021	Total
1 - 01 - Recursos Próprios		0,00	2.000,00	2.170,00	2.354,45	2.554,58	9.079,03
<b>Total:</b>		<b>0,00</b>	<b>2.000,00</b>	<b>2.170,00</b>	<b>2.354,45</b>	<b>2.554,58</b>	<b>9.079,03</b>

**Despesa PPA: 2271 - 1 . 31003 . 15 . 451 . 201 . 2.153 . 0 . 339032**

### Estrutura Organizacional

Unidade gestora: 1 - Prefeitura Municipal de Salgueiro  
Órgão orçamentário: 31000 - SECRETÁRIA DE DESENVOLVIMENTO URBANO E OBRAS  
Unidade orçamentária: 31003 - DIRETORIA DE PLANEJAMENTO URBANÍSTICO

### Classificação Funcional

Função: 15 - Urbanismo  
Subfunção: 451 - Infra-Estrutura Urbana

### Estrutura Programática

Programa: 201 - PLANEJAMENTO URBANO  
Ação: 153 - MANUTENÇÃO DAS ATIVIDADES DA DIRETORIA  
Subação:

### Natureza da Despesa

Categoria econômica: 3 - Despesas Correntes  
Grupo de despesa: 3 - Outras Despesas Correntes  
Modalidade de aplicação: 90 - Aplicações Diretas  
Elemento de despesa: 32 - Material, Bem ou Serviço para Distribuição Gratuita

Fonte de recurso	Valores previstos:	Global	2018	2019	2020	2021	Total
1 - 01 - Recursos Próprios		0,00	2.000,00	2.170,00	2.354,45	2.554,58	9.079,03
<b>Total:</b>		<b>0,00</b>	<b>2.000,00</b>	<b>2.170,00</b>	<b>2.354,45</b>	<b>2.554,58</b>	<b>9.079,03</b>

**Despesa PPA: 2272 - 1 . 31003 . 15 . 451 . 201 . 2.153 . 0 . 339035**

### Estrutura Organizacional

Unidade gestora: 1 - Prefeitura Municipal de Salgueiro  
Órgão orçamentário: 31000 - SECRETÁRIA DE DESENVOLVIMENTO URBANO E OBRAS  
Unidade orçamentária: 31003 - DIRETORIA DE PLANEJAMENTO URBANÍSTICO

### Classificação Funcional

Função: 15 - Urbanismo  
Subfunção: 451 - Infra-Estrutura Urbana

### Estrutura Programática

Programa: 201 - PLANEJAMENTO URBANO  
Ação: 153 - MANUTENÇÃO DAS ATIVIDADES DA DIRETORIA  
Subação:

### Natureza da Despesa

Categoria econômica: 3 - Despesas Correntes  
Grupo de despesa: 3 - Outras Despesas Correntes  
Modalidade de aplicação: 90 - Aplicações Diretas  
Elemento de despesa: 35 - Serviços de Consultoria

Fonte de recurso	Valores previstos:	Global	2018	2019	2020	2021	Total
1 - 01 - Recursos Próprios		0,00	2.000,00	2.170,00	2.354,45	2.554,58	9.079,03
<b>Total:</b>		<b>0,00</b>	<b>2.000,00</b>	<b>2.170,00</b>	<b>2.354,45</b>	<b>2.554,58</b>	<b>9.079,03</b>

**Despesa PPA: 2273 - 1 . 31003 . 15 . 451 . 201 . 2.153 . 0 . 339047**

### Estrutura Organizacional

Unidade gestora: 1 - Prefeitura Municipal de Salgueiro  
Órgão orçamentário: 31000 - SECRETÁRIA DE DESENVOLVIMENTO URBANO E OBRAS  
Unidade orçamentária: 31003 - DIRETORIA DE PLANEJAMENTO URBANÍSTICO

### Classificação Funcional

Função: 15 - Urbanismo  
Subfunção: 451 - Infra-Estrutura Urbana

### Estrutura Programática

Programa: 201 - PLANEJAMENTO URBANO  
Ação: 153 - MANUTENÇÃO DAS ATIVIDADES DA DIRETORIA  
Subação:

# Prefeitura Municipal de Salgueiro

RUA JOAQUIM SAMPAIO, 279 - N S DAS GRAÇAS - 56.000-000 - Salgueiro/ PE  
CNPJ: 11.361.243/0001-71

Usuário: Rostand	Chave de Autenticação 1716-3162-081	Página 570 / 918
------------------	--	---------------------

## Despesa PPA por Programa e Ação

Natureza da Despesa		Global	2018	2019	2020	2021	Total
Categoria econômica:	3 - Despesas Correntes						
Grupo de despesa:	3 - Outras Despesas Correntes						
Modalidade de aplicação:	90 - Aplicações Diretas						
Elemento de despesa:	47 - Obrigações Tributárias e Contributivas						
Fonte de recurso	Valores previstos:	Global	2018	2019	2020	2021	Total
1 - 01 - Recursos Próprios		0,00	2.000,00	2.170,00	2.354,45	2.554,58	9.079,03
<b>Total:</b>		<b>0,00</b>	<b>2.000,00</b>	<b>2.170,00</b>	<b>2.354,45</b>	<b>2.554,58</b>	<b>9.079,03</b>
<b>Despesa PPA:</b>	<b>2274 - 1 . 31003 . 15 . 451 . 201 . 2.153 . 0 . 339048</b>						
<b>Estrutura Organizacional</b>							
Unidade gestora:	1 - Prefeitura Municipal de Salgueiro						
Órgão orçamentário:	31000 - SECRETÁRIA DE DESENVOLVIMENTO URBANO E OBRAS						
Unidade orçamentária:	31003 - DIRETORIA DE PLANEJAMENTO URBANÍSTICO						
<b>Classificação Funcional</b>							
Função:	15 - Urbanismo						
Subfunção:	451 - Infra-Estrutura Urbana						
<b>Estrutura Programática</b>							
Programa:	201 - PLANEJAMENTO URBANO						
Ação:	153 - MANUTENÇÃO DAS ATIVIDADES DA DIRETORIA						
Subação:							
<b>Natureza da Despesa</b>							
Categoria econômica:	3 - Despesas Correntes						
Grupo de despesa:	3 - Outras Despesas Correntes						
Modalidade de aplicação:	90 - Aplicações Diretas						
Elemento de despesa:	48 - Outros Auxílios Financeiros a Pessoas Físicas						
Fonte de recurso	Valores previstos:	Global	2018	2019	2020	2021	Total
1 - 01 - Recursos Próprios		0,00	2.000,00	2.170,00	2.354,45	2.554,58	9.079,03
<b>Total:</b>		<b>0,00</b>	<b>2.000,00</b>	<b>2.170,00</b>	<b>2.354,45</b>	<b>2.554,58</b>	<b>9.079,03</b>
<b>Despesa PPA:</b>	<b>2275 - 1 . 31003 . 15 . 451 . 201 . 2.153 . 0 . 339091</b>						
<b>Estrutura Organizacional</b>							
Unidade gestora:	1 - Prefeitura Municipal de Salgueiro						
Órgão orçamentário:	31000 - SECRETÁRIA DE DESENVOLVIMENTO URBANO E OBRAS						
Unidade orçamentária:	31003 - DIRETORIA DE PLANEJAMENTO URBANÍSTICO						
<b>Classificação Funcional</b>							
Função:	15 - Urbanismo						
Subfunção:	451 - Infra-Estrutura Urbana						
<b>Estrutura Programática</b>							
Programa:	201 - PLANEJAMENTO URBANO						
Ação:	153 - MANUTENÇÃO DAS ATIVIDADES DA DIRETORIA						
Subação:							
<b>Natureza da Despesa</b>							
Categoria econômica:	3 - Despesas Correntes						
Grupo de despesa:	3 - Outras Despesas Correntes						
Modalidade de aplicação:	90 - Aplicações Diretas						
Elemento de despesa:	91 - Sentenças Judiciais						
Fonte de recurso	Valores previstos:	Global	2018	2019	2020	2021	Total
1 - 01 - Recursos Próprios		0,00	2.000,00	2.170,00	2.354,45	2.554,58	9.079,03
<b>Total:</b>		<b>0,00</b>	<b>2.000,00</b>	<b>2.170,00</b>	<b>2.354,45</b>	<b>2.554,58</b>	<b>9.079,03</b>
<b>Despesa PPA:</b>	<b>2276 - 1 . 31003 . 15 . 451 . 201 . 2.153 . 0 . 339092</b>						
<b>Estrutura Organizacional</b>							
Unidade gestora:	1 - Prefeitura Municipal de Salgueiro						
Órgão orçamentário:	31000 - SECRETÁRIA DE DESENVOLVIMENTO URBANO E OBRAS						
Unidade orçamentária:	31003 - DIRETORIA DE PLANEJAMENTO URBANÍSTICO						
<b>Classificação Funcional</b>							
Função:	15 - Urbanismo						
Subfunção:	451 - Infra-Estrutura Urbana						
<b>Estrutura Programática</b>							
Programa:	201 - PLANEJAMENTO URBANO						
Ação:	153 - MANUTENÇÃO DAS ATIVIDADES DA DIRETORIA						
Subação:							

# Prefeitura Municipal de Salgueiro

RUA JOAQUIM SAMPAIO, 279 - N S DAS GRAÇAS - 56.000-000 - Salgueiro/ PE  
CNPJ: 11.361.243/0001-71

Usuário: Rostand	Chave de Autenticação 1716-3162-081	Página 571 / 918
------------------	--	---------------------

## Despesa PPA por Programa e Ação

### Natureza da Despesa

Categoria econômica: 3 - Despesas Correntes  
Grupo de despesa: 3 - Outras Despesas Correntes  
Modalidade de aplicação: 90 - Aplicações Diretas  
Elemento de despesa: 92 - Despesas de Exercícios Anteriores

Fonte de recurso	Valores previstos:	Global	2018	2019	2020	2021	Total
1 - 01 - Recursos Próprios		0,00	2.000,00	2.170,00	2.354,45	2.554,58	9.079,03
<b>Total:</b>		<b>0,00</b>	<b>2.000,00</b>	<b>2.170,00</b>	<b>2.354,45</b>	<b>2.554,58</b>	<b>9.079,03</b>

**Despesa PPA: 2277 - 1 . 31003 . 15 . 451 . 201 . 2.153 . 0 . 339096**

### Estrutura Organizacional

Unidade gestora: 1 - Prefeitura Municipal de Salgueiro  
Órgão orçamentário: 31000 - SECRETÁRIA DE DESENVOLVIMENTO URBANO E OBRAS  
Unidade orçamentária: 31003 - DIRETORIA DE PLANEJAMENTO URBANÍSTICO

### Classificação Funcional

Função: 15 - Urbanismo  
Subfunção: 451 - Infra-Estrutura Urbana

### Estrutura Programática

Programa: 201 - PLANEJAMENTO URBANO  
Ação: 153 - MANUTENÇÃO DAS ATIVIDADES DA DIRETORIA

Subação:

### Natureza da Despesa

Categoria econômica: 3 - Despesas Correntes  
Grupo de despesa: 3 - Outras Despesas Correntes  
Modalidade de aplicação: 90 - Aplicações Diretas  
Elemento de despesa: 96 - Ressarcimento de Despesas de Pessoal Requisitado

Fonte de recurso	Valores previstos:	Global	2018	2019	2020	2021	Total
1 - 01 - Recursos Próprios		0,00	2.000,00	2.170,00	2.354,45	2.554,58	9.079,03
<b>Total:</b>		<b>0,00</b>	<b>2.000,00</b>	<b>2.170,00</b>	<b>2.354,45</b>	<b>2.554,58</b>	<b>9.079,03</b>

**Ação: 2.154 IMPLEMENTAÇÃO E ADEQUAÇÃO DO PLANO DIRETOR**

Tipo: 2 - Atividades

Objetivo: IMPLEMENTAÇÃO E ADEQUAÇÃO DO PLANO DIRETOR

Produto: .

Sigla:

**Indicador (unidade de medida):** 37 - Programa de Apoio às Políticas Públicas e Áreas Especiais não é mensurado por indicador (4 - Não Aplica-se, NA, NA)

Método de cálculo: Não Aplica-se.

Método de avaliação: Não Aplica-se.

**Despesa PPA: 183 - 1 . 31003 . 15 . 451 . 201 . 2.154 . 0 . 339030**

### Estrutura Organizacional

Unidade gestora: 1 - Prefeitura Municipal de Salgueiro  
Órgão orçamentário: 31000 - SECRETÁRIA DE DESENVOLVIMENTO URBANO E OBRAS  
Unidade orçamentária: 31003 - DIRETORIA DE PLANEJAMENTO URBANÍSTICO

### Classificação Funcional

Função: 15 - Urbanismo  
Subfunção: 451 - Infra-Estrutura Urbana

### Estrutura Programática

Programa: 201 - PLANEJAMENTO URBANO  
Ação: 154 - IMPLEMENTAÇÃO E ADEQUAÇÃO DO PLANO DIRETOR

Subação:

### Natureza da Despesa

Categoria econômica: 3 - Despesas Correntes  
Grupo de despesa: 3 - Outras Despesas Correntes  
Modalidade de aplicação: 90 - Aplicações Diretas  
Elemento de despesa: 30 - Material de Consumo

Fonte de recurso	Valores previstos:	Global	2018	2019	2020	2021	Total
1 - 01 - Recursos Próprios		0,00	4.000,00	4.340,00	4.708,90	5.109,16	18.158,06
<b>Total:</b>		<b>0,00</b>	<b>4.000,00</b>	<b>4.340,00</b>	<b>4.708,90</b>	<b>5.109,16</b>	<b>18.158,06</b>



# Prefeitura Municipal de Salgueiro

RUA JOAQUIM SAMPAIO, 279 - N S DAS GRAÇAS - 56.000-000 - Salgueiro/ PE  
CNPJ: 11.361.243/0001-71

Usuário: Rostand	Chave de Autenticação 1716-3162-081	Página 572 / 918
------------------	--	---------------------

## Despesa PPA por Programa e Ação

**Despesa PPA: 188 - 1. 31003 . 15 . 451 . 201 . 2.154 . 0 . 339035**

### Estrutura Organizacional

Unidade gestora: 1 - Prefeitura Municipal de Salgueiro  
Órgão orçamentário: 31000 - SECRETÁRIA DE DESENVOLVIMENTO URBANO E OBRAS  
Unidade orçamentária: 31003 - DIRETORIA DE PLANEJAMENTO URBANÍSTICO

### Classificação Funcional

Função: 15 - Urbanismo  
Subfunção: 451 - Infra-Estrutura Urbana

### Estrutura Programática

Programa: 201 - PLANEJAMENTO URBANO  
Ação: 154 - IMPLEMENTAÇÃO E ADEQUAÇÃO DO PLANO DIRETOR  
Subação:

### Natureza da Despesa

Categoria econômica: 3 - Despesas Correntes  
Grupo de despesa: 3 - Outras Despesas Correntes  
Modalidade de aplicação: 90 - Aplicações Diretas  
Elemento de despesa: 35 - Serviços de Consultoria

Fonte de recurso	Valores previstos:	Global	2018	2019	2020	2021	Total
1 - 01 - Recursos Próprios		0,00	4.000,00	4.340,00	4.708,90	5.109,16	18.158,06
<b>Total:</b>		<b>0,00</b>	<b>4.000,00</b>	<b>4.340,00</b>	<b>4.708,90</b>	<b>5.109,16</b>	<b>18.158,06</b>

**Despesa PPA: 189 - 1. 31003 . 15 . 451 . 201 . 2.154 . 0 . 339036**

### Estrutura Organizacional

Unidade gestora: 1 - Prefeitura Municipal de Salgueiro  
Órgão orçamentário: 31000 - SECRETÁRIA DE DESENVOLVIMENTO URBANO E OBRAS  
Unidade orçamentária: 31003 - DIRETORIA DE PLANEJAMENTO URBANÍSTICO

### Classificação Funcional

Função: 15 - Urbanismo  
Subfunção: 451 - Infra-Estrutura Urbana

### Estrutura Programática

Programa: 201 - PLANEJAMENTO URBANO  
Ação: 154 - IMPLEMENTAÇÃO E ADEQUAÇÃO DO PLANO DIRETOR  
Subação:

### Natureza da Despesa

Categoria econômica: 3 - Despesas Correntes  
Grupo de despesa: 3 - Outras Despesas Correntes  
Modalidade de aplicação: 90 - Aplicações Diretas  
Elemento de despesa: 36 - Outros Serviços de Terceiros – Pessoa Física

Fonte de recurso	Valores previstos:	Global	2018	2019	2020	2021	Total
1 - 01 - Recursos Próprios		0,00	8.000,00	8.680,00	9.417,80	10.218,31	36.316,11
<b>Total:</b>		<b>0,00</b>	<b>8.000,00</b>	<b>8.680,00</b>	<b>9.417,80</b>	<b>10.218,31</b>	<b>36.316,11</b>

**Despesa PPA: 191 - 1. 31003 . 15 . 451 . 201 . 2.154 . 0 . 339039**

### Estrutura Organizacional

Unidade gestora: 1 - Prefeitura Municipal de Salgueiro  
Órgão orçamentário: 31000 - SECRETÁRIA DE DESENVOLVIMENTO URBANO E OBRAS  
Unidade orçamentária: 31003 - DIRETORIA DE PLANEJAMENTO URBANÍSTICO

### Classificação Funcional

Função: 15 - Urbanismo  
Subfunção: 451 - Infra-Estrutura Urbana

### Estrutura Programática

Programa: 201 - PLANEJAMENTO URBANO  
Ação: 154 - IMPLEMENTAÇÃO E ADEQUAÇÃO DO PLANO DIRETOR  
Subação:

### Natureza da Despesa

Categoria econômica: 3 - Despesas Correntes  
Grupo de despesa: 3 - Outras Despesas Correntes  
Modalidade de aplicação: 90 - Aplicações Diretas  
Elemento de despesa: 39 - Outros Serviços de Terceiros – Pessoa Jurídica

Fonte de recurso	Valores previstos:	Global	2018	2019	2020	2021	Total
1 - 01 - Recursos Próprios		0,00	8.000,00	8.680,00	9.417,80	10.218,31	36.316,11
<b>Total:</b>		<b>0,00</b>	<b>8.000,00</b>	<b>8.680,00</b>	<b>9.417,80</b>	<b>10.218,31</b>	<b>36.316,11</b>

# Prefeitura Municipal de Salgueiro

RUA JOAQUIM SAMPAIO, 279 - N S DAS GRAÇAS - 56.000-000 - Salgueiro/ PE  
CNPJ: 11.361.243/0001-71

Usuário: Rostand	Chave de Autenticação 1716-3162-081	Página 573 / 918
------------------	--	---------------------

## Despesa PPA por Programa e Ação

**Ação:** 2.155 PROGRAMA DE PLANEJAMENTO E REORDENAMENTO URBANO

**Tipo:** 2 - Atividades

**Objetivo:** PROGRAMA DE PLANEJAMENTO E REORDENAMENTO URBANO

**Produto:** .

**Sigla:**

**Indicador (unidade de medida):** 37 - Programa de Apoio às Políticas Públicas e Áreas Especiais não é mensurado por indicador (4 - Não Aplica-se, NA, NA)

**Método de cálculo:** Não Aplica-se.

**Método de avaliação:** Não Aplica-se.

**Despesa PPA:** 200 - 1. 31003 . 16 . 451 . 201 . 2.155 . 0 . 339030

### Estrutura Organizacional

Unidade gestora: 1 - Prefeitura Municipal de Salgueiro

Órgão orçamentário: 31000 - SECRETÁRIA DE DESENVOLVIMENTO URBANO E OBRAS

Unidade orçamentária: 31003 - DIRETORIA DE PLANEJAMENTO URBANÍSTICO

### Classificação Funcional

Função: 16 - Habitação

Subfunção: 451 - Infra-Estrutura Urbana

### Estrutura Programática

Programa: 201 - PLANEJAMENTO URBANO

Ação: 155 - PROGRAMA DE PLANEJAMENTO E REORDENAMENTO URBANO

Subação:

### Natureza da Despesa

Categoria econômica: 3 - Despesas Correntes

Grupo de despesa: 3 - Outras Despesas Correntes

Modalidade de aplicação: 90 - Aplicações Diretas

Elemento de despesa: 30 - Material de Consumo

Fonte de recurso	Valores previstos:	Global	2018	2019	2020	2021	Total
1 - 01 - Recursos Próprios		0,00	8.000,00	9.000,00	9.500,00	10.000,00	36.500,00

**Total:** 0,00 8.000,00 9.000,00 9.500,00 10.000,00 36.500,00

**Despesa PPA:** 201 - 1. 31003 . 16 . 451 . 201 . 2.155 . 0 . 339036

### Estrutura Organizacional

Unidade gestora: 1 - Prefeitura Municipal de Salgueiro

Órgão orçamentário: 31000 - SECRETÁRIA DE DESENVOLVIMENTO URBANO E OBRAS

Unidade orçamentária: 31003 - DIRETORIA DE PLANEJAMENTO URBANÍSTICO

### Classificação Funcional

Função: 16 - Habitação

Subfunção: 451 - Infra-Estrutura Urbana

### Estrutura Programática

Programa: 201 - PLANEJAMENTO URBANO

Ação: 155 - PROGRAMA DE PLANEJAMENTO E REORDENAMENTO URBANO

Subação:

### Natureza da Despesa

Categoria econômica: 3 - Despesas Correntes

Grupo de despesa: 3 - Outras Despesas Correntes

Modalidade de aplicação: 90 - Aplicações Diretas

Elemento de despesa: 36 - Outros Serviços de Terceiros – Pessoa Física

Fonte de recurso	Valores previstos:	Global	2018	2019	2020	2021	Total
1 - 01 - Recursos Próprios		0,00	3.000,00	3.255,00	3.531,68	3.831,87	13.618,55

**Total:** 0,00 3.000,00 3.255,00 3.531,68 3.831,87 13.618,55

**Despesa PPA:** 204 - 1. 31003 . 16 . 451 . 201 . 2.155 . 0 . 339039

### Estrutura Organizacional

Unidade gestora: 1 - Prefeitura Municipal de Salgueiro

Órgão orçamentário: 31000 - SECRETÁRIA DE DESENVOLVIMENTO URBANO E OBRAS

Unidade orçamentária: 31003 - DIRETORIA DE PLANEJAMENTO URBANÍSTICO

### Classificação Funcional

Função: 16 - Habitação

Subfunção: 451 - Infra-Estrutura Urbana

### Estrutura Programática

Programa: 201 - PLANEJAMENTO URBANO

Ação: 155 - PROGRAMA DE PLANEJAMENTO E REORDENAMENTO URBANO

Subação:

# Prefeitura Municipal de Salgueiro

RUA JOAQUIM SAMPAIO, 279 - N S DAS GRAÇAS - 56.000-000 - Salgueiro/ PE  
CNPJ: 11.361.243/0001-71

Usuário: Rostand	Chave de Autenticação 1716-3162-081	Página 574 / 918
------------------	--	---------------------

## Despesa PPA por Programa e Ação

### Natureza da Despesa

Categoria econômica: 3 - Despesas Correntes  
Grupo de despesa: 3 - Outras Despesas Correntes  
Modalidade de aplicação: 90 - Aplicações Diretas  
Elemento de despesa: 39 - Outros Serviços de Terceiros – Pessoa Jurídica

Fonte de recurso	Valores previstos:	Global	2018	2019	2020	2021	Total
1 - 01 - Recursos Próprios		0,00	6.000,00	6.510,00	7.063,35	7.663,73	27.237,08
<b>Total:</b>		<b>0,00</b>	<b>6.000,00</b>	<b>6.510,00</b>	<b>7.063,35</b>	<b>7.663,73</b>	<b>27.237,08</b>

**Ação: 2.163 MANUTENÇÃO DOS SERVIÇOS DE TOPO. LIM. ATER. REMO. DE MAT. DIV. E/OU ADEQ. EM TER. E AREAS DO MUNICIPIO.**

Tipo: 2 - Atividades

Objetivo: MANUTENÇÃO DOS SERVIÇOS DE TOPO. LIM. ATER. REMO. DE MAT. DIV. E/OU ADEQ. EM TER. E AREAS DO MUNICIPIO.

Produto: .

Sigla:

Indicador (unidade de medida): 37 - Programa de Apoio às Políticas Públicas e Áreas Especiais não é mensurado por indicador (4 - Não Aplica-se, NA, NA)

Método de cálculo: Não Aplica-se.

Método de avaliação: Não Aplica-se.

**Despesa PPA: 337 - 1. 13003 . 15 . 451 . 201 . 2.163 . 0 . 339030**

### Estrutura Organizacional

Unidade gestora: 1 - Prefeitura Municipal de Salgueiro  
Órgão orçamentário: 13000 - SECRETARIA DE SERVIÇOS PÚBLICOS  
Unidade orçamentária: 13003 - DIRETORIA DE MANUT. DE EQUIPAMENTOS E VIAS PÚBLICAS

### Classificação Funcional

Função: 15 - Urbanismo  
Subfunção: 451 - Infra-Estrutura Urbana

### Estrutura Programática

Programa: 201 - PLANEJAMENTO URBANO  
Ação: 163 - MANUTENÇÃO DOS SERVIÇOS DE TOPO. LIM. ATER. REMO. DE MAT. DIV. E/OU ADEQ. EM TER. E AREAS DO MUNICIPIO.  
Subação:

### Natureza da Despesa

Categoria econômica: 3 - Despesas Correntes  
Grupo de despesa: 3 - Outras Despesas Correntes  
Modalidade de aplicação: 90 - Aplicações Diretas  
Elemento de despesa: 30 - Material de Consumo

Fonte de recurso	Valores previstos:	Global	2018	2019	2020	2021	Total
1 - 01 - Recursos Próprios		0,00	5.000,00	5.425,00	5.886,12	6.386,44	22.697,56
<b>Total:</b>		<b>0,00</b>	<b>5.000,00</b>	<b>5.425,00</b>	<b>5.886,12</b>	<b>6.386,44</b>	<b>22.697,56</b>

**Despesa PPA: 345 - 1. 13003 . 15 . 451 . 201 . 2.163 . 0 . 339036**

### Estrutura Organizacional

Unidade gestora: 1 - Prefeitura Municipal de Salgueiro  
Órgão orçamentário: 13000 - SECRETARIA DE SERVIÇOS PÚBLICOS  
Unidade orçamentária: 13003 - DIRETORIA DE MANUT. DE EQUIPAMENTOS E VIAS PÚBLICAS

### Classificação Funcional

Função: 15 - Urbanismo  
Subfunção: 451 - Infra-Estrutura Urbana

### Estrutura Programática

Programa: 201 - PLANEJAMENTO URBANO  
Ação: 163 - MANUTENÇÃO DOS SERVIÇOS DE TOPO. LIM. ATER. REMO. DE MAT. DIV. E/OU ADEQ. EM TER. E AREAS DO MUNICIPIO.  
Subação:

### Natureza da Despesa

Categoria econômica: 3 - Despesas Correntes  
Grupo de despesa: 3 - Outras Despesas Correntes  
Modalidade de aplicação: 90 - Aplicações Diretas  
Elemento de despesa: 36 - Outros Serviços de Terceiros – Pessoa Física

Fonte de recurso	Valores previstos:	Global	2018	2019	2020	2021	Total
1 - 01 - Recursos Próprios		0,00	4.000,00	4.340,00	4.708,90	5.109,16	18.158,06
<b>Total:</b>		<b>0,00</b>	<b>4.000,00</b>	<b>4.340,00</b>	<b>4.708,90</b>	<b>5.109,16</b>	<b>18.158,06</b>

# Prefeitura Municipal de Salgueiro

RUA JOAQUIM SAMPAIO, 279 - N S DAS GRAÇAS - 56.000-000 - Salgueiro/ PE  
CNPJ: 11.361.243/0001-71

Usuário: Rostand	Chave de Autenticação 1716-3162-081	Página 575 / 918
------------------	--	---------------------

## Despesa PPA por Programa e Ação

**Despesa PPA:** 347 - 1 . 13003 . 15 . 451 . 201 . 2.163 . 0 . 339039

### Estrutura Organizacional

Unidade gestora: 1 - Prefeitura Municipal de Salgueiro  
Órgão orçamentário: 13000 - SECRETÁRIA DE SERVIÇOS PÚBLICOS  
Unidade orçamentária: 13003 - DIRETORIA DE MANUT. DE EQUIPAMENTOS E VIAS PÚBLICAS

### Classificação Funcional

Função: 15 - Urbanismo  
Subfunção: 451 - Infra-Estrutura Urbana

### Estrutura Programática

Programa: 201 - PLANEJAMENTO URBANO  
Ação: 163 - MANUTENÇÃO DOS SERVIÇOS DE TOPO. LIM. ATER. REMO. DE MAT. DIV. E/OU ADEQ. EM TER. E AREAS DO MUNICIPIO.  
Subação:

### Natureza da Despesa

Categoria econômica: 3 - Despesas Correntes  
Grupo de despesa: 3 - Outras Despesas Correntes  
Modalidade de aplicação: 90 - Aplicações Diretas  
Elemento de despesa: 39 - Outros Serviços de Terceiros – Pessoa Jurídica

Fonte de recurso	Valores previstos:	Global	2018	2019	2020	2021	Total
1 - 01 - Recursos Próprios		0,00	4.000,00	4.340,00	4.708,90	5.109,16	18.158,06
<b>Total:</b>		<b>0,00</b>	<b>4.000,00</b>	<b>4.340,00</b>	<b>4.708,90</b>	<b>5.109,16</b>	<b>18.158,06</b>

### Ação: 1.235 AQUISIÇÃO DE VEÍCULOS, MÓVEIS, MÁQUINAS E EQUIPAMENTOS DIVERSOS

Tipo: 1 - Projetos  
Objetivo: AQUISIÇÃO DE VEÍCULOS, MÓVEIS, MÁQUINAS E EQUIPAMENTOS DIVERSOS  
Produto: AQUISIÇÃO DE VEÍCULOS, MÓVEIS, MÁQUINAS E EQUIPAMENTOS DIVERSOS  
Sigla:

**Indicador (unidade de medida):** 6 - Apoio às Políticas Públicas e Áreas Especiais não é mensurado por indicador. (2 - Outros, OUT)

Método de cálculo:

Método de avaliação:

**Despesa PPA:** 348 - 1 . 13003 . 15 . 451 . 201 . 1.235 . 0 . 449052

### Estrutura Organizacional

Unidade gestora: 1 - Prefeitura Municipal de Salgueiro  
Órgão orçamentário: 13000 - SECRETÁRIA DE SERVIÇOS PÚBLICOS  
Unidade orçamentária: 13003 - DIRETORIA DE MANUT. DE EQUIPAMENTOS E VIAS PÚBLICAS

### Classificação Funcional

Função: 15 - Urbanismo  
Subfunção: 451 - Infra-Estrutura Urbana

### Estrutura Programática

Programa: 201 - PLANEJAMENTO URBANO  
Ação: 235 - AQUISIÇÃO DE VEÍCULOS, MÓVEIS, MÁQUINAS E EQUIPAMENTOS DIVERSOS  
Subação:

### Natureza da Despesa

Categoria econômica: 4 - Despesas de Capital  
Grupo de despesa: 4 - Investimentos  
Modalidade de aplicação: 90 - Aplicações Diretas  
Elemento de despesa: 52 - Equipamentos e Material Permanente

Fonte de recurso	Valores previstos:	Global	2018	2019	2020	2021	Total
1 - 01 - Recursos Próprios		0,00	12.000,00	13.020,00	14.126,70	15.327,47	54.474,17
<b>Total:</b>		<b>0,00</b>	<b>12.000,00</b>	<b>13.020,00</b>	<b>14.126,70</b>	<b>15.327,47</b>	<b>54.474,17</b>

# Prefeitura Municipal de Salgueiro

RUA JOAQUIM SAMPAIO, 279 - N S DAS GRAÇAS - 56.000-000 - Salgueiro/ PE  
CNPJ: 11.361.243/0001-71

Usuário: Rostand

Chave de Autenticação  
1716-3162-081

Página  
576 / 918

## Despesa PPA por Programa e Ação

**Programa:** 204 - VIAS URBANAS  
**Objetivo:** ELEVAR A QUALIDADE DE VIDA DA POPULAÇÃO ATRAVÉS DA CONSTRUÇÃO E RECUPERAÇÃO DE VIAS URBANAS, FRUTO DA ESCOLHA DEMOCRÁTICA DA POPUÇÃO QUANDO DA REALIZAÇÃO DO ORÇAMENTO PARTICIPATIVO.  
**Problema:** ELEVAR A QUALIDADE DE VIDA DA POPULAÇÃO ATRAVÉS DA CONSTRUÇÃO E RECUPERAÇÃO DE VIAS URBANAS, FRUTO DA ESCOLHA DEMOCRÁTICA DA POPUÇÃO QUANDO DA REALIZAÇÃO DO ORÇAMENTO PARTICIPATIVO.  
**Justificativa:** DESENVOLVER A CIDADE DE FORMA SUSTENTÁVEL  
**Público alvo:** POPULAÇÃO EM GERAL  
**Tipo:** 1 - Finalístico  
**Responsável:** 1 - CLEBEL DE SOUZA CORDEIRO  
**Horizonte temporal:** Contínuo  
**Fonte de financiamento:** ( ) Seguridade Social (X) Fiscal  
**Macro objetivo:**

**Indicador (unidade de medida):**

**Ação:** 1.40 CONSTRUÇÃO DE VIAS URBANAS COM A APOSIÇÃO DE PARALELEPIPEDO E/OU PAVIMENTO ASFALTICO

**Tipo:** 1 - Projetos

**Objetivo:** CONSTRUÇÃO DE VIAS URBANAS COM A APOSIÇÃO DE PARALELEPIPEDO E/OU PAVIMENTO ASFALTICO

**Produto:** CONSTRUÇÃO DE VIAS URBANAS COM A APOSIÇÃO DE PARALELEPIPEDO E/OU PAVIMENTO ASFALTICO

**Sigla:**

**Indicador (unidade de medida):** 32 - Serviços urbanos prestados a população (9 - Índice de Melhoria, IM)

Método de cálculo:

Método de avaliação:

**Despesa PPA:** 1434 - 1 . 31002 . 15 . 451 . 204 . 1.40 . 0 . 449051

**Estrutura Organizacional**

Unidade gestora: 1 - Prefeitura Municipal de Salgueiro

Órgão orçamentário: 31000 - SECRETÁRIA DE DESENVOLVIMENTO URBANO E OBRAS

Unidade orçamentária: 31002 - DIRETORIA DE OBRAS PÚBLICAS

**Classificação Funcional**

Função: 15 - Urbanismo

Subfunção: 451 - Infra-Estrutura Urbana

**Estrutura Programática**

Programa: 204 - VIAS URBANAS

Ação: 40 - CONSTRUÇÃO DE VIAS URBANAS COM A APOSIÇÃO DE PARALELEPIPEDO E/OU PAVIMENTO ASFALTICO

Subação:

**Natureza da Despesa**

Categoria econômica: 4 - Despesas de Capital

Grupo de despesa: 4 - Investimentos

Modalidade de aplicação: 90 - Aplicações Diretas

Elemento de despesa: 51 - Obras e Instalações

Fonte de recurso	Valores previstos:	Global	2018	2019	2020	2021	Total
1 - 01 - Recursos Próprios		0,00	30.000,00	30.000,00	30.000,00	30.000,00	120.000,00
16 - 16 - Outros Convênios		0,00	1.673.000,00	1.193.379,00	1.197.757,55	1.188.379,00	5.252.515,55
<b>Total:</b>		<b>0,00</b>	<b>1.703.000,00</b>	<b>1.223.379,00</b>	<b>1.227.757,55</b>	<b>1.218.379,00</b>	<b>5.372.515,55</b>

**Ação:** 1.41 RECUPERAÇÃO DE VIAS URBANAS C\REPOS. DE PARALELEPIPEDOS E/OU REVEST. ASFALTICO

**Tipo:** 1 - Projetos

**Objetivo:** RECUPERAÇÃO DE VIAS URBANAS C\REPOS. DE PARALELEPIPEDOS E/OU REVEST. ASFALTICO

**Produto:** .

**Sigla:**

**Indicador (unidade de medida):** 32 - Serviços urbanos prestados a população (9 - Índice de Melhoria, IM)

Método de cálculo:

Método de avaliação:

# Prefeitura Municipal de Salgueiro

RUA JOAQUIM SAMPAIO, 279 - N S DAS GRAÇAS - 56.000-000 - Salgueiro/ PE  
CNPJ: 11.361.243/0001-71

Usuário: Rostand	Chave de Autenticação 1716-3162-081	Página 577 / 918
------------------	--	---------------------

## Despesa PPA por Programa e Ação

**Despesa PPA:** 1440 - 1 . 31002 . 15 . 451 . 204 . 1.41 . 0 . 449051

### Estrutura Organizacional

Unidade gestora: 1 - Prefeitura Municipal de Salgueiro  
Órgão orçamentário: 31000 - SECRETÁRIA DE DESENVOLVIMENTO URBANO E OBRAS  
Unidade orçamentária: 31002 - DIRETORIA DE OBRAS PÚBLICAS

### Classificação Funcional

Função: 15 - Urbanismo  
Subfunção: 451 - Infra-Estrutura Urbana

### Estrutura Programática

Programa: 204 - VIAS URBANAS  
Ação: 41 - RECUPERAÇÃO DE VIAS URBANAS C\REPOS. DE PARALELEPIPEDOS E/OU REVEST. ASFALTICO  
Subação:

### Natureza da Despesa

Categoria econômica: 4 - Despesas de Capital  
Grupo de despesa: 4 - Investimentos  
Modalidade de aplicação: 90 - Aplicações Diretas  
Elemento de despesa: 51 - Obras e Instalações

Fonte de recurso	Valores previstos:	Global	2018	2019	2020	2021	Total
1 - 01 - Recursos Próprios		0,00	226.000,00	226.000,00	226.000,00	226.000,00	904.000,00
<b>Total:</b>		<b>0,00</b>	<b>226.000,00</b>	<b>226.000,00</b>	<b>226.000,00</b>	<b>226.000,00</b>	<b>904.000,00</b>

**Ação:** 1.42 RECUPERAÇÃO DE PONTES URBANAS

Tipo: 1 - Projetos

Objetivo: RECUPERAÇÃO DE PONTES URBANAS

Produto: .

Sigla:

**Indicador (unidade de medida):** 32 - Serviços urbanos prestados a população (9 - Índice de Melhoria, IM)

Método de cálculo:

Método de avaliação:

**Despesa PPA:** 1444 - 1 . 31002 . 15 . 451 . 204 . 1.42 . 0 . 449051

### Estrutura Organizacional

Unidade gestora: 1 - Prefeitura Municipal de Salgueiro  
Órgão orçamentário: 31000 - SECRETÁRIA DE DESENVOLVIMENTO URBANO E OBRAS  
Unidade orçamentária: 31002 - DIRETORIA DE OBRAS PÚBLICAS

### Classificação Funcional

Função: 15 - Urbanismo  
Subfunção: 451 - Infra-Estrutura Urbana

### Estrutura Programática

Programa: 204 - VIAS URBANAS  
Ação: 42 - RECUPERAÇÃO DE PONTES URBANAS  
Subação:

### Natureza da Despesa

Categoria econômica: 4 - Despesas de Capital  
Grupo de despesa: 4 - Investimentos  
Modalidade de aplicação: 90 - Aplicações Diretas  
Elemento de despesa: 51 - Obras e Instalações

Fonte de recurso	Valores previstos:	Global	2018	2019	2020	2021	Total
1 - 01 - Recursos Próprios		0,00	30.000,00	32.550,00	35.316,75	38.318,67	136.185,42
<b>Total:</b>		<b>0,00</b>	<b>30.000,00</b>	<b>32.550,00</b>	<b>35.316,75</b>	<b>38.318,67</b>	<b>136.185,42</b>

**Ação:** 1.76 RECAPEAMENTO DE RUAS ASFALTADAS NO MUNICÍPIO

Tipo: 1 - Projetos

Objetivo: RECAPEAMENTO DE RUAS ASFALTADAS NO MUNICÍPIO

Produto: .

Sigla:

**Indicador (unidade de medida):** 38 - Mapeamento de Ruas (2 - Outros, OUT)

Método de cálculo:

Método de avaliação:

# Prefeitura Municipal de Salgueiro

RUA JOAQUIM SAMPAIO, 279 - N S DAS GRAÇAS - 56.000-000 - Salgueiro/ PE  
CNPJ: 11.361.243/0001-71

Usuário: Rostand

Chave de Autenticação  
1716-3162-081

Página  
578 / 918

## Despesa PPA por Programa e Ação

**Despesa PPA:** 1491 - 1 . 3005 . 15 . 451 . 204 . 1.76 . 0 . 449051

### Estrutura Organizacional

Unidade gestora: 1 - Prefeitura Municipal de Salgueiro  
Órgão orçamentário: 3000 - SECRETÁRIA DE PLANEJAMENTO E MEIO AMBIENTE  
Unidade orçamentária: 3005 - FUNDO DE DESENVOLVIMENTO MUNICIPAL - FDM

### Classificação Funcional

Função: 15 - Urbanismo  
Subfunção: 451 - Infra-Estrutura Urbana

### Estrutura Programática

Programa: 204 - VIAS URBANAS  
Ação: 76 - RECAPEAMENTO DE RUAS ASFALTADAS NO MUNICÍPIO  
Subação:

### Natureza da Despesa

Categoria econômica: 4 - Despesas de Capital  
Grupo de despesa: 4 - Investimentos  
Modalidade de aplicação: 90 - Aplicações Diretas  
Elemento de despesa: 51 - Obras e Instalações

Fonte de recurso	Valores previstos:	Global	2018	2019	2020	2021	Total
1 - 01 - Recursos Próprios		0,00	10.000,00	10.000,00	10.000,00	10.000,00	40.000,00
34 - 34 - Recursos Próprios - FEM		0,00	1.000.000,00	1.000.000,00	1.000.000,00	1.000.000,00	4.000.000,00
<b>Total:</b>		<b>0,00</b>	<b>1.010.000,00</b>	<b>1.010.000,00</b>	<b>1.010.000,00</b>	<b>1.010.000,00</b>	<b>4.040.000,00</b>

**Ação:** 1.77 PAVIMENTAÇÃO DAS RUAS

Tipo: 1 - Projetos

Objetivo: PAVIMENTAÇÃO DAS RUAS

Produto: .

Sigla:

**Indicador (unidade de medida):** 38 - Mapeamento de Ruas (2 - Outros, OUT)

Método de cálculo:

Método de avaliação:

**Despesa PPA:** 1493 - 1 . 3005 . 15 . 451 . 204 . 1.77 . 0 . 449051

### Estrutura Organizacional

Unidade gestora: 1 - Prefeitura Municipal de Salgueiro  
Órgão orçamentário: 3000 - SECRETÁRIA DE PLANEJAMENTO E MEIO AMBIENTE  
Unidade orçamentária: 3005 - FUNDO DE DESENVOLVIMENTO MUNICIPAL - FDM

### Classificação Funcional

Função: 15 - Urbanismo  
Subfunção: 451 - Infra-Estrutura Urbana

### Estrutura Programática

Programa: 204 - VIAS URBANAS  
Ação: 77 - PAVIMENTAÇÃO DAS RUAS  
Subação:

### Natureza da Despesa

Categoria econômica: 4 - Despesas de Capital  
Grupo de despesa: 4 - Investimentos  
Modalidade de aplicação: 90 - Aplicações Diretas  
Elemento de despesa: 51 - Obras e Instalações

Fonte de recurso	Valores previstos:	Global	2018	2019	2020	2021	Total
1 - 01 - Recursos Próprios		0,00	10.000,00	10.000,00	10.000,00	10.000,00	40.000,00
34 - 34 - Recursos Próprios - FEM		0,00	900.000,00	900.000,00	900.000,00	900.000,00	3.600.000,00
<b>Total:</b>		<b>0,00</b>	<b>910.000,00</b>	<b>910.000,00</b>	<b>910.000,00</b>	<b>910.000,00</b>	<b>3.640.000,00</b>

**Ação:** 1.113 CONSTRUÇÃO DE CALÇAMENTO EM PARALELEPIPEDOS/ASFALTO

Tipo: 1 - Projetos

Objetivo: CONSTRUÇÃO DE CALÇAMENTO EM PARALELEPIPEDOS/ASFALTO

Produto: CONSTRUÇÃO DE CALÇAMENTO EM PARALELEPIPEDOS/ASFALTO

Sigla:

**Indicador (unidade de medida):** 32 - Serviços urbanos prestados a população (9 - Índice de Melhoria, IM)

Método de cálculo:

Método de avaliação:

# Prefeitura Municipal de Salgueiro

RUA JOAQUIM SAMPAIO, 279 - N S DAS GRAÇAS - 56.000-000 - Salgueiro/ PE  
CNPJ: 11.361.243/0001-71

Usuário: Rostand

Chave de Autenticação  
1716-3162-081

Página  
579 / 918

## Despesa PPA por Programa e Ação

**Despesa PPA:** 1796 - 1 . 31002 . 15 . 451 . 204 . 1.113 . 0 . 449051

### Estrutura Organizacional

Unidade gestora: 1 - Prefeitura Municipal de Salgueiro  
Órgão orçamentário: 31000 - SECRETÁRIA DE DESENVOLVIMENTO URBANO E OBRAS  
Unidade orçamentária: 31002 - DIRETORIA DE OBRAS PÚBLICAS

### Classificação Funcional

Função: 15 - Urbanismo  
Subfunção: 451 - Infra-Estrutura Urbana

### Estrutura Programática

Programa: 204 - VIAS URBANAS  
Ação: 113 - CONSTRUÇÃO DE CALÇAMENTO EM PARALELEPIPEDOS/ASFALTO  
Subação:

### Natureza da Despesa

Categoria econômica: 4 - Despesas de Capital  
Grupo de despesa: 4 - Investimentos  
Modalidade de aplicação: 90 - Aplicações Diretas  
Elemento de despesa: 51 - Obras e Instalações

Fonte de recurso	Valores previstos:	Global	2018	2019	2020	2021	Total
1 - 01 - Recursos Próprios		0,00	15.000,00	16.275,00	17.658,38	19.159,34	68.092,72
<b>Total:</b>		<b>0,00</b>	<b>15.000,00</b>	<b>16.275,00</b>	<b>17.658,38</b>	<b>19.159,34</b>	<b>68.092,72</b>

**Ação:** 1.114 CONSTRUÇÃO DE CALÇAMENTO EM PARALELEPIPEDOS/ASFALTO

Tipo: 1 - Projetos  
Objetivo: CONSTRUÇÃO DE CALÇAMENTO EM PARALELEPIPEDOS/ASFALTO  
Produto: CONSTRUÇÃO DE CALÇAMENTO EM PARALELEPIPEDOS/ASFALTO  
Sigla:

**Indicador (unidade de medida):** 32 - Serviços urbanos prestados a população (9 - Índice de Melhoria, IM)

Método de cálculo:

Método de avaliação:

**Despesa PPA:** 1797 - 1 . 31002 . 15 . 451 . 204 . 1.114 . 0 . 449051

### Estrutura Organizacional

Unidade gestora: 1 - Prefeitura Municipal de Salgueiro  
Órgão orçamentário: 31000 - SECRETÁRIA DE DESENVOLVIMENTO URBANO E OBRAS  
Unidade orçamentária: 31002 - DIRETORIA DE OBRAS PÚBLICAS

### Classificação Funcional

Função: 15 - Urbanismo  
Subfunção: 451 - Infra-Estrutura Urbana

### Estrutura Programática

Programa: 204 - VIAS URBANAS  
Ação: 114 - CONSTRUÇÃO DE CALÇAMENTO EM PARALELEPIPEDOS/ASFALTO  
Subação:

### Natureza da Despesa

Categoria econômica: 4 - Despesas de Capital  
Grupo de despesa: 4 - Investimentos  
Modalidade de aplicação: 90 - Aplicações Diretas  
Elemento de despesa: 51 - Obras e Instalações

Fonte de recurso	Valores previstos:	Global	2018	2019	2020	2021	Total
1 - 01 - Recursos Próprios		0,00	15.000,00	16.275,00	17.658,38	19.159,34	68.092,72
<b>Total:</b>		<b>0,00</b>	<b>15.000,00</b>	<b>16.275,00</b>	<b>17.658,38</b>	<b>19.159,34</b>	<b>68.092,72</b>

**Ação:** 1.120 CONSTRUÇÃO DE CALÇAMENTO EM PARALELEPIPEDOS/ASFALTO

Tipo: 1 - Projetos  
Objetivo: CONSTRUÇÃO DE CALÇAMENTO EM PARALELEPIPEDOS/ASFALTO  
Produto: CONSTRUÇÃO DE CALÇAMENTO EM PARALELEPIPEDOS/ASFALTO  
Sigla:

**Indicador (unidade de medida):** 30 - Serviços de infra-estrutura prestados a população (9 - Índice de Melhoria, IM)

Método de cálculo:

Método de avaliação:



# Prefeitura Municipal de Salgueiro

RUA JOAQUIM SAMPAIO, 279 - N S DAS GRAÇAS - 56.000-000 - Salgueiro/ PE  
CNPJ: 11.361.243/0001-71

Usuário: Rostand	Chave de Autenticação 1716-3162-081	Página 580 / 918
------------------	--	---------------------

## Despesa PPA por Programa e Ação

**Despesa PPA:** 1806 - 1 . 31002 . 15 . 451 . 204 . 1.120 . 0 . 449051

### Estrutura Organizacional

Unidade gestora: 1 - Prefeitura Municipal de Salgueiro  
Órgão orçamentário: 31000 - SECRETÁRIA DE DESENVOLVIMENTO URBANO E OBRAS  
Unidade orçamentária: 31002 - DIRETORIA DE OBRAS PÚBLICAS

### Classificação Funcional

Função: 15 - Urbanismo  
Subfunção: 451 - Infra-Estrutura Urbana

### Estrutura Programática

Programa: 204 - VIAS URBANAS  
Ação: 120 - CONSTRUÇÃO DE CALÇAMENTO EM PARALELEPIPEDOS/ASFALTO  
Subação:

### Natureza da Despesa

Categoria econômica: 4 - Despesas de Capital  
Grupo de despesa: 4 - Investimentos  
Modalidade de aplicação: 90 - Aplicações Diretas  
Elemento de despesa: 51 - Obras e Instalações

Fonte de recurso	Valores previstos:	Global	2018	2019	2020	2021	Total
1 - 01 - Recursos Próprios		0,00	10.000,00	10.850,00	11.772,25	12.772,89	45.395,14
<b>Total:</b>		<b>0,00</b>	<b>10.000,00</b>	<b>10.850,00</b>	<b>11.772,25</b>	<b>12.772,89</b>	<b>45.395,14</b>

**Ação:** 2.288 RECUPERAÇÃO DE VIAS URBANAS COM REPOSIÇÃO DE PARALELEPIPEDO E/OU PAVIMENTO ASFALTICO

Tipo: 2 - Atividades

Objetivo: RECUPERAÇÃO DE VIAS URBANAS COM REPOSIÇÃO DE PARALELEPIPEDO E/OU PAVIMENTO ASFALTICO

Produto: .

Sigla:

**Indicador (unidade de medida):** 30 - Serviços de infra-estrutura prestados a população (9 - Índice de Melhoria, IM)

Método de cálculo:

Método de avaliação:

**Despesa PPA:** 1436 - 1 . 31002 . 15 . 451 . 204 . 2.288 . 0 . 339030

### Estrutura Organizacional

Unidade gestora: 1 - Prefeitura Municipal de Salgueiro  
Órgão orçamentário: 31000 - SECRETÁRIA DE DESENVOLVIMENTO URBANO E OBRAS  
Unidade orçamentária: 31002 - DIRETORIA DE OBRAS PÚBLICAS

### Classificação Funcional

Função: 15 - Urbanismo  
Subfunção: 451 - Infra-Estrutura Urbana

### Estrutura Programática

Programa: 204 - VIAS URBANAS  
Ação: 288 - RECUPERAÇÃO DE VIAS URBANAS COM REPOSIÇÃO DE PARALELEPIPEDO E/OU PAVIMENTO ASFALTICO  
Subação:

### Natureza da Despesa

Categoria econômica: 3 - Despesas Correntes  
Grupo de despesa: 3 - Outras Despesas Correntes  
Modalidade de aplicação: 90 - Aplicações Diretas  
Elemento de despesa: 30 - Material de Consumo

Fonte de recurso	Valores previstos:	Global	2018	2019	2020	2021	Total
1 - 01 - Recursos Próprios		0,00	40.000,00	43.400,00	47.089,00	51.091,56	181.580,56
<b>Total:</b>		<b>0,00</b>	<b>40.000,00</b>	<b>43.400,00</b>	<b>47.089,00</b>	<b>51.091,56</b>	<b>181.580,56</b>

**Despesa PPA:** 1437 - 1 . 31002 . 15 . 451 . 204 . 2.288 . 0 . 339036

### Estrutura Organizacional

Unidade gestora: 1 - Prefeitura Municipal de Salgueiro  
Órgão orçamentário: 31000 - SECRETÁRIA DE DESENVOLVIMENTO URBANO E OBRAS  
Unidade orçamentária: 31002 - DIRETORIA DE OBRAS PÚBLICAS

### Classificação Funcional

Função: 15 - Urbanismo  
Subfunção: 451 - Infra-Estrutura Urbana

### Estrutura Programática

Programa: 204 - VIAS URBANAS  
Ação: 288 - RECUPERAÇÃO DE VIAS URBANAS COM REPOSIÇÃO DE PARALELEPIPEDO E/OU PAVIMENTO ASFALTICO  
Subação:

# Prefeitura Municipal de Salgueiro

RUA JOAQUIM SAMPAIO, 279 - N S DAS GRAÇAS - 56.000-000 - Salgueiro/ PE  
CNPJ: 11.361.243/0001-71

Usuário: Rostand

Chave de Autenticação  
1716-3162-081

Página  
581 / 918

## Despesa PPA por Programa e Ação

### Natureza da Despesa

Categoria econômica: 3 - Despesas Correntes  
Grupo de despesa: 3 - Outras Despesas Correntes  
Modalidade de aplicação: 90 - Aplicações Diretas  
Elemento de despesa: 36 - Outros Serviços de Terceiros – Pessoa Física

Fonte de recurso	Valores previstos:	Global	2018	2019	2020	2021	Total
1 - 01 - Recursos Próprios		0,00	6.000,00	6.510,00	7.063,35	7.663,73	27.237,08
<b>Total:</b>		<b>0,00</b>	<b>6.000,00</b>	<b>6.510,00</b>	<b>7.063,35</b>	<b>7.663,73</b>	<b>27.237,08</b>

**Despesa PPA: 1438 - 1 . 31002 . 15 . 451 . 204 . 2.288 . 0 . 339039**

### Estrutura Organizacional

Unidade gestora: 1 - Prefeitura Municipal de Salgueiro  
Órgão orçamentário: 31000 - SECRETÁRIA DE DESENVOLVIMENTO URBANO E OBRAS  
Unidade orçamentária: 31002 - DIRETORIA DE OBRAS PÚBLICAS

### Classificação Funcional

Função: 15 - Urbanismo  
Subfunção: 451 - Infra-Estrutura Urbana

### Estrutura Programática

Programa: 204 - VIAS URBANAS  
Ação: 288 - RECUPERAÇÃO DE VIAS URBANAS COM REPOSIÇÃO DE PARALELEPÍEDO E/OU PAVIMENTO ASFALTICO  
Subação:

### Natureza da Despesa

Categoria econômica: 3 - Despesas Correntes  
Grupo de despesa: 3 - Outras Despesas Correntes  
Modalidade de aplicação: 90 - Aplicações Diretas  
Elemento de despesa: 39 - Outros Serviços de Terceiros – Pessoa Jurídica

Fonte de recurso	Valores previstos:	Global	2018	2019	2020	2021	Total
1 - 01 - Recursos Próprios		0,00	6.000,00	6.510,00	7.063,35	7.663,73	27.237,08
<b>Total:</b>		<b>0,00</b>	<b>6.000,00</b>	<b>6.510,00</b>	<b>7.063,35</b>	<b>7.663,73</b>	<b>27.237,08</b>

**Ação: 2.289 MANUTENÇÃO E RECUPERAÇÃO DE PONTES URBANAS**

Tipo: 2 - Atividades

Objetivo: MANUTENÇÃO E RECUPERAÇÃO DE PONTES URBANAS

Produto: .

Sigla:

**Indicador (unidade de medida):** 32 - Serviços urbanos prestados a população (9 - Índice de Melhoria, IM)

Método de cálculo:

Método de avaliação:

**Despesa PPA: 1442 - 1 . 31002 . 15 . 451 . 204 . 2.289 . 0 . 339036**

### Estrutura Organizacional

Unidade gestora: 1 - Prefeitura Municipal de Salgueiro  
Órgão orçamentário: 31000 - SECRETÁRIA DE DESENVOLVIMENTO URBANO E OBRAS  
Unidade orçamentária: 31002 - DIRETORIA DE OBRAS PÚBLICAS

### Classificação Funcional

Função: 15 - Urbanismo  
Subfunção: 451 - Infra-Estrutura Urbana

### Estrutura Programática

Programa: 204 - VIAS URBANAS  
Ação: 289 - MANUTENÇÃO E RECUPERAÇÃO DE PONTES URBANAS  
Subação:

### Natureza da Despesa

Categoria econômica: 3 - Despesas Correntes  
Grupo de despesa: 3 - Outras Despesas Correntes  
Modalidade de aplicação: 90 - Aplicações Diretas  
Elemento de despesa: 36 - Outros Serviços de Terceiros – Pessoa Física

Fonte de recurso	Valores previstos:	Global	2018	2019	2020	2021	Total
1 - 01 - Recursos Próprios		0,00	6.000,00	6.510,00	7.063,35	7.663,73	27.237,08
<b>Total:</b>		<b>0,00</b>	<b>6.000,00</b>	<b>6.510,00</b>	<b>7.063,35</b>	<b>7.663,73</b>	<b>27.237,08</b>

# Prefeitura Municipal de Salgueiro

RUA JOAQUIM SAMPAIO, 279 - N S DAS GRAÇAS - 56.000-000 - Salgueiro/ PE  
CNPJ: 11.361.243/0001-71

Usuário: Rostand

Chave de Autenticação  
1716-3162-081

Página  
582 / 918

## Despesa PPA por Programa e Ação

**Despesa PPA:** 1443 - 1 . 31002 . 15 . 451 . 204 . 2.289 . 0 . 339039

### Estrutura Organizacional

Unidade gestora: 1 - Prefeitura Municipal de Salgueiro  
Órgão orçamentário: 31000 - SECRETÁRIA DE DESENVOLVIMENTO URBANO E OBRAS  
Unidade orçamentária: 31002 - DIRETORIA DE OBRAS PÚBLICAS

### Classificação Funcional

Função: 15 - Urbanismo  
Subfunção: 451 - Infra-Estrutura Urbana

### Estrutura Programática

Programa: 204 - VIAS URBANAS  
Ação: 289 - MANUTENÇÃO E RECUPERAÇÃO DE PONTES URBANAS  
Subação:

### Natureza da Despesa

Categoria econômica: 3 - Despesas Correntes  
Grupo de despesa: 3 - Outras Despesas Correntes  
Modalidade de aplicação: 90 - Aplicações Diretas  
Elemento de despesa: 39 - Outros Serviços de Terceiros – Pessoa Jurídica

### Fonte de recurso

	Valores previstos:	Global	2018	2019	2020	2021	Total
1 - 01 - Recursos Próprios		0,00	8.000,00	8.680,00	9.417,80	10.218,31	36.316,11

**Total:** 0,00 8.000,00 8.680,00 9.417,80 10.218,31 36.316,11

**Despesa PPA:** 1943 - 1 . 31002 . 15 . 451 . 204 . 2.289 . 0 . 339030

### Estrutura Organizacional

Unidade gestora: 1 - Prefeitura Municipal de Salgueiro  
Órgão orçamentário: 31000 - SECRETÁRIA DE DESENVOLVIMENTO URBANO E OBRAS  
Unidade orçamentária: 31002 - DIRETORIA DE OBRAS PÚBLICAS

### Classificação Funcional

Função: 15 - Urbanismo  
Subfunção: 451 - Infra-Estrutura Urbana

### Estrutura Programática

Programa: 204 - VIAS URBANAS  
Ação: 289 - MANUTENÇÃO E RECUPERAÇÃO DE PONTES URBANAS  
Subação:

### Natureza da Despesa

Categoria econômica: 3 - Despesas Correntes  
Grupo de despesa: 3 - Outras Despesas Correntes  
Modalidade de aplicação: 90 - Aplicações Diretas  
Elemento de despesa: 30 - Material de Consumo

### Fonte de recurso

	Valores previstos:	Global	2018	2019	2020	2021	Total
1 - 01 - Recursos Próprios		0,00	12.000,00	13.020,00	14.126,70	15.327,47	54.474,17

**Total:** 0,00 12.000,00 13.020,00 14.126,70 15.327,47 54.474,17

# Prefeitura Municipal de Salgueiro

RUA JOAQUIM SAMPAIO, 279 - N S DAS GRAÇAS - 56.000-000 - Salgueiro/ PE  
CNPJ: 11.361.243/0001-71

Usuário: Rostand

Chave de Autenticação  
1716-3162-081

Página  
583 / 918

## Despesa PPA por Programa e Ação

<b>Programa:</b>	<b>208 - LIMPEZA URBANA</b>
<b>Objetivo:</b>	COLETAR O LIXO DOMICILIAR, PROCEDER A VARRIÇÃO DOS LOGRADOUROS E DAR DESTINAÇÃO FINAL ADEQUADA AO LIXO, DE FORMA A PRESERVAR A QUALIDADE DO MEIO AMBIENTE E A SAÚDE DA POPULAÇÃO.
<b>Problema:</b>	COLETAR O LIXO DOMICILIAR, PROCEDER A VARRIÇÃO DOS LOGRADOUROS E DAR DESTINAÇÃO FINAL ADEQUADA AO LIXO, DE FORMA A PRESERVAR A QUALIDADE DO MEIO AMBIENTE E A SAÚDE DA POPULAÇÃO.
<b>Justificativa:</b>	DESENVOLVER A CIDADE DE FORMA SUSTENTÁVEL
<b>Público alvo:</b>	POPULAÇÃO EM GERAL
<b>Tipo:</b>	1 - Finalístico
<b>Responsável:</b>	1 - CLEBEL DE SOUZA CORDEIRO
<b>Horizonte temporal:</b>	Contínuo
<b>Fonte de financiamento:</b>	( ) Seguridade Social (X) Fiscal
<b>Macro objetivo:</b>	

### Indicador (unidade de medida):

**Ação:** 2.165 ENCARGOS COM A GESTÃO DOS RESÍDUOS SÓLIDOS

**Tipo:** 2 - Atividades

**Objetivo:** .

**Produto:** .

**Sigla:**

**Indicador (unidade de medida):** 37 - Programa de Apoio às Políticas Públicas e Áreas Especiais não é mensurado por indicador (4 - Não Aplica-se, NA, NA)

**Método de cálculo:** Não Aplica-se.

**Método de avaliação:** Não Aplica-se.

**Despesa PPA:** 387 - 1 . 13003 . 15 . 452 . 208 . 2.165 . 0 . 319004

### Estrutura Organizacional

**Unidade gestora:** 1 - Prefeitura Municipal de Salgueiro  
**Órgão orçamentário:** 13000 - SECRETÁRIA DE SERVIÇOS PÚBLICOS  
**Unidade orçamentária:** 13003 - DIRETORIA DE MANUT. DE EQUIPAMENTOS E VIAS PÚBLICAS

### Classificação Funcional

**Função:** 15 - Urbanismo  
**Subfunção:** 452 - Serviços Urbanos

### Estrutura Programática

**Programa:** 208 - LIMPEZA URBANA  
**Ação:** 165 - ENCARGOS COM A GESTÃO DOS RESÍDUOS SÓLIDOS  
**Subação:**

### Natureza da Despesa

**Categoria econômica:** 3 - Despesas Correntes  
**Grupo de despesa:** 1 - Pessoal e Encargos Sociais  
**Modalidade de aplicação:** 90 - Aplicações Diretas  
**Elemento de despesa:** 4 - Contratação por Tempo Determinado

<b>Fonte de recurso</b>	<b>Valores previstos:</b>	<b>Global</b>	<b>2018</b>	<b>2019</b>	<b>2020</b>	<b>2021</b>	<b>Total</b>
1 - 01 - Recursos Próprios		0,00	6.000,00	6.510,00	7.063,35	7.663,73	27.237,08

**Total:** 0,00 6.000,00 6.510,00 7.063,35 7.663,73 27.237,08

**Despesa PPA:** 391 - 1 . 13003 . 15 . 452 . 208 . 2.165 . 0 . 319013

### Estrutura Organizacional

**Unidade gestora:** 1 - Prefeitura Municipal de Salgueiro  
**Órgão orçamentário:** 13000 - SECRETÁRIA DE SERVIÇOS PÚBLICOS  
**Unidade orçamentária:** 13003 - DIRETORIA DE MANUT. DE EQUIPAMENTOS E VIAS PÚBLICAS

### Classificação Funcional

**Função:** 15 - Urbanismo  
**Subfunção:** 452 - Serviços Urbanos

### Estrutura Programática

**Programa:** 208 - LIMPEZA URBANA  
**Ação:** 165 - ENCARGOS COM A GESTÃO DOS RESÍDUOS SÓLIDOS  
**Subação:**

# Prefeitura Municipal de Salgueiro

RUA JOAQUIM SAMPAIO, 279 - N S DAS GRAÇAS - 56.000-000 - Salgueiro/ PE  
CNPJ: 11.361.243/0001-71

Usuário: Rostand	Chave de Autenticação 1716-3162-081	Página 584 / 918
------------------	--	---------------------

## Despesa PPA por Programa e Ação

### Natureza da Despesa

Categoria econômica: 3 - Despesas Correntes  
Grupo de despesa: 1 - Pessoal e Encargos Sociais  
Modalidade de aplicação: 90 - Aplicações Diretas  
Elemento de despesa: 13 - Obrigações Patronais

Fonte de recurso	Valores previstos:	Global	2018	2019	2020	2021	Total
1 - 01 - Recursos Próprios		0,00	12.000,00	13.020,00	14.126,00	15.327,00	54.473,00
<b>Total:</b>		<b>0,00</b>	<b>12.000,00</b>	<b>13.020,00</b>	<b>14.126,00</b>	<b>15.327,00</b>	<b>54.473,00</b>

**Despesa PPA: 395 - 1. 13003 . 15 . 452 . 208 . 2.165 . 0 . 319011**

### Estrutura Organizacional

Unidade gestora: 1 - Prefeitura Municipal de Salgueiro  
Órgão orçamentário: 13000 - SECRETÁRIA DE SERVIÇOS PÚBLICOS  
Unidade orçamentária: 13003 - DIRETORIA DE MANUT. DE EQUIPAMENTOS E VIAS PÚBLICAS

### Classificação Funcional

Função: 15 - Urbanismo  
Subfunção: 452 - Serviços Urbanos

### Estrutura Programática

Programa: 208 - LIMPEZA URBANA  
Ação: 165 - ENCARGOS COM A GESTÃO DOS RESÍDUOS SÓLIDOS

Subação:

### Natureza da Despesa

Categoria econômica: 3 - Despesas Correntes  
Grupo de despesa: 1 - Pessoal e Encargos Sociais  
Modalidade de aplicação: 90 - Aplicações Diretas  
Elemento de despesa: 11 - Vencimentos e Vantagens Fixas – Pessoal Civil

Fonte de recurso	Valores previstos:	Global	2018	2019	2020	2021	Total
1 - 01 - Recursos Próprios		0,00	70.000,00	70.000,00	70.000,00	70.000,00	280.000,00
<b>Total:</b>		<b>0,00</b>	<b>70.000,00</b>	<b>70.000,00</b>	<b>70.000,00</b>	<b>70.000,00</b>	<b>280.000,00</b>

**Despesa PPA: 399 - 1. 13003 . 15 . 452 . 208 . 2.165 . 0 . 339030**

### Estrutura Organizacional

Unidade gestora: 1 - Prefeitura Municipal de Salgueiro  
Órgão orçamentário: 13000 - SECRETÁRIA DE SERVIÇOS PÚBLICOS  
Unidade orçamentária: 13003 - DIRETORIA DE MANUT. DE EQUIPAMENTOS E VIAS PÚBLICAS

### Classificação Funcional

Função: 15 - Urbanismo  
Subfunção: 452 - Serviços Urbanos

### Estrutura Programática

Programa: 208 - LIMPEZA URBANA  
Ação: 165 - ENCARGOS COM A GESTÃO DOS RESÍDUOS SÓLIDOS

Subação:

### Natureza da Despesa

Categoria econômica: 3 - Despesas Correntes  
Grupo de despesa: 3 - Outras Despesas Correntes  
Modalidade de aplicação: 90 - Aplicações Diretas  
Elemento de despesa: 30 - Material de Consumo

Fonte de recurso	Valores previstos:	Global	2018	2019	2020	2021	Total
1 - 01 - Recursos Próprios		0,00	6.000,00	6.510,00	7.063,00	7.663,00	27.236,00
<b>Total:</b>		<b>0,00</b>	<b>6.000,00</b>	<b>6.510,00</b>	<b>7.063,00</b>	<b>7.663,00</b>	<b>27.236,00</b>

**Despesa PPA: 403 - 1. 13003 . 15 . 452 . 208 . 2.165 . 0 . 339036**

### Estrutura Organizacional

Unidade gestora: 1 - Prefeitura Municipal de Salgueiro  
Órgão orçamentário: 13000 - SECRETÁRIA DE SERVIÇOS PÚBLICOS  
Unidade orçamentária: 13003 - DIRETORIA DE MANUT. DE EQUIPAMENTOS E VIAS PÚBLICAS

### Classificação Funcional

Função: 15 - Urbanismo  
Subfunção: 452 - Serviços Urbanos

### Estrutura Programática

Programa: 208 - LIMPEZA URBANA  
Ação: 165 - ENCARGOS COM A GESTÃO DOS RESÍDUOS SÓLIDOS

Subação:

# Prefeitura Municipal de Salgueiro

RUA JOAQUIM SAMPAIO, 279 - N S DAS GRAÇAS - 56.000-000 - Salgueiro/ PE  
CNPJ: 11.361.243/0001-71

Usuário: Rostand

Chave de Autenticação  
1716-3162-081

Página  
585 / 918

## Despesa PPA por Programa e Ação

### Natureza da Despesa

Categoria econômica: 3 - Despesas Correntes  
Grupo de despesa: 3 - Outras Despesas Correntes  
Modalidade de aplicação: 90 - Aplicações Diretas  
Elemento de despesa: 36 - Outros Serviços de Terceiros – Pessoa Física

Fonte de recurso	Valores previstos:	Global	2018	2019	2020	2021	Total
1 - 01 - Recursos Próprios		0,00	4.000,00	4.340,00	4.708,00	5.109,00	18.157,00
<b>Total:</b>		<b>0,00</b>	<b>4.000,00</b>	<b>4.340,00</b>	<b>4.708,00</b>	<b>5.109,00</b>	<b>18.157,00</b>

**Despesa PPA: 406 - 1. 13003 . 15 . 452 . 208 . 2.165 . 0 . 339039**

### Estrutura Organizacional

Unidade gestora: 1 - Prefeitura Municipal de Salgueiro  
Órgão orçamentário: 13000 - SECRETÁRIA DE SERVIÇOS PÚBLICOS  
Unidade orçamentária: 13003 - DIRETORIA DE MANUT. DE EQUIPAMENTOS E VIAS PÚBLICAS

### Classificação Funcional

Função: 15 - Urbanismo  
Subfunção: 452 - Serviços Urbanos

### Estrutura Programática

Programa: 208 - LIMPEZA URBANA  
Ação: 165 - ENCARGOS COM A GESTÃO DOS RESÍDUOS SÓLIDOS  
Subação:

### Natureza da Despesa

Categoria econômica: 3 - Despesas Correntes  
Grupo de despesa: 3 - Outras Despesas Correntes  
Modalidade de aplicação: 90 - Aplicações Diretas  
Elemento de despesa: 39 - Outros Serviços de Terceiros – Pessoa Jurídica

Fonte de recurso	Valores previstos:	Global	2018	2019	2020	2021	Total
1 - 01 - Recursos Próprios		0,00	960.000,00	960.000,00	960.000,00	869.000,00	3.749.000,00
<b>Total:</b>		<b>0,00</b>	<b>960.000,00</b>	<b>960.000,00</b>	<b>960.000,00</b>	<b>869.000,00</b>	<b>3.749.000,00</b>

**Despesa PPA: 1948 - 1. 13003 . 15 . 452 . 208 . 2.165 . 0 . 319113**

### Estrutura Organizacional

Unidade gestora: 1 - Prefeitura Municipal de Salgueiro  
Órgão orçamentário: 13000 - SECRETÁRIA DE SERVIÇOS PÚBLICOS  
Unidade orçamentária: 13003 - DIRETORIA DE MANUT. DE EQUIPAMENTOS E VIAS PÚBLICAS

### Classificação Funcional

Função: 15 - Urbanismo  
Subfunção: 452 - Serviços Urbanos

### Estrutura Programática

Programa: 208 - LIMPEZA URBANA  
Ação: 165 - ENCARGOS COM A GESTÃO DOS RESÍDUOS SÓLIDOS  
Subação:

### Natureza da Despesa

Categoria econômica: 3 - Despesas Correntes  
Grupo de despesa: 1 - Pessoal e Encargos Sociais  
Modalidade de aplicação: 91 - Aplicação Direta Decorrente de Operação entre Órgãos, Fundos e Entidades Integrantes dos Orçamentos Fiscal e da Seguridade Social  
Elemento de despesa: 13 - Obrigações Patronais

Fonte de recurso	Valores previstos:	Global	2018	2019	2020	2021	Total
1 - 01 - Recursos Próprios		0,00	10.000,00	10.850,00	11.772,00	12.772,00	45.394,00
<b>Total:</b>		<b>0,00</b>	<b>10.000,00</b>	<b>10.850,00</b>	<b>11.772,00</b>	<b>12.772,00</b>	<b>45.394,00</b>

**Ação: 2.166 MANUTENÇÃO DOS SERVIÇOS DE LIMPEZA PÚBLICA**

Tipo: 2 - Atividades  
Objetivo: MANUTENÇÃO DOS SERVIÇOS DE LIMPEZA PÚBLICA  
Produto: MANUTENÇÃO DOS SERVIÇOS DE LIMPEZA PÚBLICA  
Sigla:

**Indicador (unidade de medida):** 32 - Serviços urbanos prestados a população (9 - Índice de Melhoria, IM)

Método de cálculo:

Método de avaliação:

# Prefeitura Municipal de Salgueiro

RUA JOAQUIM SAMPAIO, 279 - N S DAS GRAÇAS - 56.000-000 - Salgueiro/ PE  
CNPJ: 11.361.243/0001-71

Usuário: Rostand	Chave de Autenticação 1716-3162-081	Página 586 / 918
------------------	--	---------------------

## Despesa PPA por Programa e Ação

**Despesa PPA:** 416 - 1 . 13003 . 15 . 452 . 208 . 2.166 . 0 . 339014

**Estrutura Organizacional**

Unidade gestora: 1 - Prefeitura Municipal de Salgueiro  
Órgão orçamentário: 13000 - SECRETÁRIA DE SERVIÇOS PÚBLICOS  
Unidade orçamentária: 13003 - DIRETORIA DE MANUT. DE EQUIPAMENTOS E VIAS PÚBLICAS

**Classificação Funcional**

Função: 15 - Urbanismo  
Subfunção: 452 - Serviços Urbanos

**Estrutura Programática**

Programa: 208 - LIMPEZA URBANA  
Ação: 166 - MANUTENÇÃO DOS SERVIÇOS DE LIMPEZA PÚBLICA  
Subação:

**Natureza da Despesa**

Categoria econômica: 3 - Despesas Correntes  
Grupo de despesa: 3 - Outras Despesas Correntes  
Modalidade de aplicação: 90 - Aplicações Diretas  
Elemento de despesa: 14 - Diárias – Civil

Fonte de recurso	Valores previstos:	Global	2018	2019	2020	2021	Total
1 - 01 - Recursos Próprios		0,00	3.000,00	3.255,00	3.531,68	3.831,87	13.618,55
<b>Total:</b>		<b>0,00</b>	<b>3.000,00</b>	<b>3.255,00</b>	<b>3.531,68</b>	<b>3.831,87</b>	<b>13.618,55</b>

**Despesa PPA:** 420 - 1 . 13003 . 15 . 452 . 208 . 2.166 . 0 . 339030

**Estrutura Organizacional**

Unidade gestora: 1 - Prefeitura Municipal de Salgueiro  
Órgão orçamentário: 13000 - SECRETÁRIA DE SERVIÇOS PÚBLICOS  
Unidade orçamentária: 13003 - DIRETORIA DE MANUT. DE EQUIPAMENTOS E VIAS PÚBLICAS

**Classificação Funcional**

Função: 15 - Urbanismo  
Subfunção: 452 - Serviços Urbanos

**Estrutura Programática**

Programa: 208 - LIMPEZA URBANA  
Ação: 166 - MANUTENÇÃO DOS SERVIÇOS DE LIMPEZA PÚBLICA  
Subação:

**Natureza da Despesa**

Categoria econômica: 3 - Despesas Correntes  
Grupo de despesa: 3 - Outras Despesas Correntes  
Modalidade de aplicação: 90 - Aplicações Diretas  
Elemento de despesa: 30 - Material de Consumo

Fonte de recurso	Valores previstos:	Global	2018	2019	2020	2021	Total
1 - 01 - Recursos Próprios		0,00	6.000,00	6.510,00	7.063,35	7.663,73	27.237,08
<b>Total:</b>		<b>0,00</b>	<b>6.000,00</b>	<b>6.510,00</b>	<b>7.063,35</b>	<b>7.663,73</b>	<b>27.237,08</b>

**Despesa PPA:** 423 - 1 . 13003 . 15 . 452 . 208 . 2.166 . 0 . 339033

**Estrutura Organizacional**

Unidade gestora: 1 - Prefeitura Municipal de Salgueiro  
Órgão orçamentário: 13000 - SECRETÁRIA DE SERVIÇOS PÚBLICOS  
Unidade orçamentária: 13003 - DIRETORIA DE MANUT. DE EQUIPAMENTOS E VIAS PÚBLICAS

**Classificação Funcional**

Função: 15 - Urbanismo  
Subfunção: 452 - Serviços Urbanos

**Estrutura Programática**

Programa: 208 - LIMPEZA URBANA  
Ação: 166 - MANUTENÇÃO DOS SERVIÇOS DE LIMPEZA PÚBLICA  
Subação:

**Natureza da Despesa**

Categoria econômica: 3 - Despesas Correntes  
Grupo de despesa: 3 - Outras Despesas Correntes  
Modalidade de aplicação: 90 - Aplicações Diretas  
Elemento de despesa: 33 - Passagens e Despesas com Locomoção

Fonte de recurso	Valores previstos:	Global	2018	2019	2020	2021	Total
1 - 01 - Recursos Próprios		0,00	2.000,00	2.170,00	2.354,45	2.554,58	9.079,03
<b>Total:</b>		<b>0,00</b>	<b>2.000,00</b>	<b>2.170,00</b>	<b>2.354,45</b>	<b>2.554,58</b>	<b>9.079,03</b>

# Prefeitura Municipal de Salgueiro

RUA JOAQUIM SAMPAIO, 279 - N S DAS GRAÇAS - 56.000-000 - Salgueiro/ PE  
CNPJ: 11.361.243/0001-71

Usuário: Rostand

Chave de Autenticação  
1716-3162-081

Página  
587 / 918

## Despesa PPA por Programa e Ação

**Despesa PPA:** 425 - 1 . 13003 . 15 . 452 . 208 . 2.166 . 0 . 339036

### Estrutura Organizacional

Unidade gestora: 1 - Prefeitura Municipal de Salgueiro  
Órgão orçamentário: 13000 - SECRETÁRIA DE SERVIÇOS PÚBLICOS  
Unidade orçamentária: 13003 - DIRETORIA DE MANUT. DE EQUIPAMENTOS E VIAS PÚBLICAS

### Classificação Funcional

Função: 15 - Urbanismo  
Subfunção: 452 - Serviços Urbanos

### Estrutura Programática

Programa: 208 - LIMPEZA URBANA  
Ação: 166 - MANUTENÇÃO DOS SERVIÇOS DE LIMPEZA PÚBLICA  
Subação:

### Natureza da Despesa

Categoria econômica: 3 - Despesas Correntes  
Grupo de despesa: 3 - Outras Despesas Correntes  
Modalidade de aplicação: 90 - Aplicações Diretas  
Elemento de despesa: 36 - Outros Serviços de Terceiros – Pessoa Física

### Fonte de recurso

	Valores previstos:	Global	2018	2019	2020	2021	Total
1 - 01 - Recursos Próprios		0,00	35.000,00	37.975,00	41.202,88	44.705,12	158.883,00

**Total:** 0,00 35.000,00 37.975,00 41.202,88 44.705,12 158.883,00

**Despesa PPA:** 428 - 1 . 13003 . 15 . 452 . 208 . 2.166 . 0 . 339037

### Estrutura Organizacional

Unidade gestora: 1 - Prefeitura Municipal de Salgueiro  
Órgão orçamentário: 13000 - SECRETÁRIA DE SERVIÇOS PÚBLICOS  
Unidade orçamentária: 13003 - DIRETORIA DE MANUT. DE EQUIPAMENTOS E VIAS PÚBLICAS

### Classificação Funcional

Função: 15 - Urbanismo  
Subfunção: 452 - Serviços Urbanos

### Estrutura Programática

Programa: 208 - LIMPEZA URBANA  
Ação: 166 - MANUTENÇÃO DOS SERVIÇOS DE LIMPEZA PÚBLICA  
Subação:

### Natureza da Despesa

Categoria econômica: 3 - Despesas Correntes  
Grupo de despesa: 3 - Outras Despesas Correntes  
Modalidade de aplicação: 90 - Aplicações Diretas  
Elemento de despesa: 37 - Locação de Mão-de-Obra

### Fonte de recurso

	Valores previstos:	Global	2018	2019	2020	2021	Total
1 - 01 - Recursos Próprios		0,00	10.000,00	10.850,00	11.772,25	12.772,89	45.395,14

**Total:** 0,00 10.000,00 10.850,00 11.772,25 12.772,89 45.395,14

**Despesa PPA:** 431 - 1 . 13003 . 15 . 452 . 208 . 2.166 . 0 . 339039

### Estrutura Organizacional

Unidade gestora: 1 - Prefeitura Municipal de Salgueiro  
Órgão orçamentário: 13000 - SECRETÁRIA DE SERVIÇOS PÚBLICOS  
Unidade orçamentária: 13003 - DIRETORIA DE MANUT. DE EQUIPAMENTOS E VIAS PÚBLICAS

### Classificação Funcional

Função: 15 - Urbanismo  
Subfunção: 452 - Serviços Urbanos

### Estrutura Programática

Programa: 208 - LIMPEZA URBANA  
Ação: 166 - MANUTENÇÃO DOS SERVIÇOS DE LIMPEZA PÚBLICA  
Subação:

### Natureza da Despesa

Categoria econômica: 3 - Despesas Correntes  
Grupo de despesa: 3 - Outras Despesas Correntes  
Modalidade de aplicação: 90 - Aplicações Diretas  
Elemento de despesa: 39 - Outros Serviços de Terceiros – Pessoa Jurídica

### Fonte de recurso

	Valores previstos:	Global	2018	2019	2020	2021	Total
1 - 01 - Recursos Próprios		0,00	2.460.000,00	2.160.000,00	2.560.000,00	2.160.000,00	9.340.000,00

**Total:** 0,00 2.460.000,00 2.160.000,00 2.560.000,00 2.160.000,00 9.340.000,00



# Prefeitura Municipal de Salgueiro

RUA JOAQUIM SAMPAIO, 279 - N S DAS GRAÇAS - 56.000-000 - Salgueiro/ PE  
CNPJ: 11.361.243/0001-71

Usuário: Rostand

Chave de Autenticação  
1716-3162-081

Página  
588 / 918

## Despesa PPA por Programa e Ação

**Ação: 1.236 AQUISIÇÃO DE VEÍCULOS, MÓVEIS, MÁQUINAS E EQUIPAMENTOS DIVERSOS**

Tipo: 1 - Projetos

Objetivo: AQUISIÇÃO DE VEÍCULOS, MÓVEIS, MÁQUINAS E EQUIPAMENTOS DIVERSOS

Produto: AQUISIÇÃO DE VEÍCULOS, MÓVEIS, MÁQUINAS E EQUIPAMENTOS DIVERSOS

Sigla:

**Indicador (unidade de medida):** 6 - Apoio às Políticas Públicas e Áreas Especiais não é mensurado por indicador. (2 - Outros, OUT)

Método de cálculo:

Método de avaliação:

**Despesa PPA: 407 - 1 . 13003 . 15 . 452 . 208 . 1.236 . 0 . 449052**

### Estrutura Organizacional

Unidade gestora: 1 - Prefeitura Municipal de Salgueiro

Órgão orçamentário: 13000 - SECRETARIA DE SERVIÇOS PÚBLICOS

Unidade orçamentária: 13003 - DIRETORIA DE MANUT. DE EQUIPAMENTOS E VIAS PÚBLICAS

### Classificação Funcional

Função: 15 - Urbanismo

Subfunção: 452 - Serviços Urbanos

### Estrutura Programática

Programa: 208 - LIMPEZA URBANA

Ação: 236 - AQUISIÇÃO DE VEÍCULOS, MÓVEIS, MÁQUINAS E EQUIPAMENTOS DIVERSOS

Subação:

### Natureza da Despesa

Categoria econômica: 4 - Despesas de Capital

Grupo de despesa: 4 - Investimentos

Modalidade de aplicação: 90 - Aplicações Diretas

Elemento de despesa: 52 - Equipamentos e Material Permanente

Fonte de recurso	Valores previstos:	Global	2018	2019	2020	2021	Total
1 - 01 - Recursos Próprios		0,00	12.000,00	13.020,00	14.126,00	15.327,00	54.473,00

**Total: 0,00 12.000,00 13.020,00 14.126,00 15.327,00 54.473,00**

**Ação: 2.312 MANUTENÇÃO DOS SERVIÇOS DA COLETA DE LIXO HOSPITALAR**

Tipo: 2 - Atividades

Objetivo: Manutenção dos Serviços da Coleta de Lixo Hospitalar

Produto: Manutenção dos Serviços da Coleta de Lixo Hospitalar

Sigla:

**Indicador (unidade de medida):** 6 - Apoio às Políticas Públicas e Áreas Especiais não é mensurado por indicador. (2 - Outros, OUT)

Método de cálculo:

Método de avaliação:

**Despesa PPA: 2452 - 1 . 13003 . 15 . 452 . 208 . 2.312 . 0 . 339030**

### Estrutura Organizacional

Unidade gestora: 1 - Prefeitura Municipal de Salgueiro

Órgão orçamentário: 13000 - SECRETARIA DE SERVIÇOS PÚBLICOS

Unidade orçamentária: 13003 - DIRETORIA DE MANUT. DE EQUIPAMENTOS E VIAS PÚBLICAS

### Classificação Funcional

Função: 15 - Urbanismo

Subfunção: 452 - Serviços Urbanos

### Estrutura Programática

Programa: 208 - LIMPEZA URBANA

Ação: 312 - MANUTENÇÃO DOS SERVIÇOS DA COLETA DE LIXO HOSPITALAR

Subação:

### Natureza da Despesa

Categoria econômica: 3 - Despesas Correntes

Grupo de despesa: 3 - Outras Despesas Correntes

Modalidade de aplicação: 90 - Aplicações Diretas

Elemento de despesa: 30 - Material de Consumo

Fonte de recurso	Valores previstos:	Global	2018	2019	2020	2021	Total
1 - 01 - Recursos Próprios		0,00	10.000,00	10.000,00	10.000,00	10.000,00	40.000,00

**Total: 0,00 10.000,00 10.000,00 10.000,00 10.000,00 40.000,00**

# Prefeitura Municipal de Salgueiro

RUA JOAQUIM SAMPAIO, 279 - N S DAS GRAÇAS - 56.000-000 - Salgueiro/ PE  
CNPJ: 11.361.243/0001-71

Usuário: Rostand

Chave de Autenticação  
1716-3162-081

Página  
589 / 918

## Despesa PPA por Programa e Ação

**Despesa PPA:** 2453 - 1 . 13003 . 15 . 452 . 208 . 2.312 . 0 . 339036

**Estrutura Organizacional**

Unidade gestora: 1 - Prefeitura Municipal de Salgueiro  
Órgão orçamentário: 13000 - SECRETÁRIA DE SERVIÇOS PÚBLICOS  
Unidade orçamentária: 13003 - DIRETORIA DE MANUT. DE EQUIPAMENTOS E VIAS PÚBLICAS

**Classificação Funcional**

Função: 15 - Urbanismo  
Subfunção: 452 - Serviços Urbanos

**Estrutura Programática**

Programa: 208 - LIMPEZA URBANA  
Ação: 312 - MANUTENÇÃO DOS SERVIÇOS DA COLETA DE LIXO HOSPITALAR  
Subação:

**Natureza da Despesa**

Categoria econômica: 3 - Despesas Correntes  
Grupo de despesa: 3 - Outras Despesas Correntes  
Modalidade de aplicação: 90 - Aplicações Diretas  
Elemento de despesa: 36 - Outros Serviços de Terceiros – Pessoa Física

Fonte de recurso	Valores previstos:	Global	2018	2019	2020	2021	Total
1 - 01 - Recursos Próprios		0,00	10.000,00	10.000,00	10.000,00	10.000,00	40.000,00
<b>Total:</b>		<b>0,00</b>	<b>10.000,00</b>	<b>10.000,00</b>	<b>10.000,00</b>	<b>10.000,00</b>	<b>40.000,00</b>

**Despesa PPA:** 2454 - 1 . 13003 . 15 . 452 . 208 . 2.312 . 0 . 339039

**Estrutura Organizacional**

Unidade gestora: 1 - Prefeitura Municipal de Salgueiro  
Órgão orçamentário: 13000 - SECRETÁRIA DE SERVIÇOS PÚBLICOS  
Unidade orçamentária: 13003 - DIRETORIA DE MANUT. DE EQUIPAMENTOS E VIAS PÚBLICAS

**Classificação Funcional**

Função: 15 - Urbanismo  
Subfunção: 452 - Serviços Urbanos

**Estrutura Programática**

Programa: 208 - LIMPEZA URBANA  
Ação: 312 - MANUTENÇÃO DOS SERVIÇOS DA COLETA DE LIXO HOSPITALAR  
Subação:

**Natureza da Despesa**

Categoria econômica: 3 - Despesas Correntes  
Grupo de despesa: 3 - Outras Despesas Correntes  
Modalidade de aplicação: 90 - Aplicações Diretas  
Elemento de despesa: 39 - Outros Serviços de Terceiros – Pessoa Jurídica

Fonte de recurso	Valores previstos:	Global	2018	2019	2020	2021	Total
1 - 01 - Recursos Próprios		0,00	20.000,00	20.000,00	20.000,00	20.000,00	80.000,00
<b>Total:</b>		<b>0,00</b>	<b>20.000,00</b>	<b>20.000,00</b>	<b>20.000,00</b>	<b>20.000,00</b>	<b>80.000,00</b>

# Prefeitura Municipal de Salgueiro

RUA JOAQUIM SAMPAIO, 279 - N S DAS GRAÇAS - 56.000-000 - Salgueiro/ PE  
CNPJ: 11.361.243/0001-71

Usuário: Rostand

Chave de Autenticação  
1716-3162-081

Página  
590 / 918

## Despesa PPA por Programa e Ação

**Programa:** 209 - NECRÓPOLIS  
**Objetivo:** OFERECER A POPULAÇÃO SERVIÇOS DIGNOS NA MANUTENÇÃO DOS CEMITÉRIOS PÚBLICOS.  
**Problema:** ASSEGURAR OS RESULTADOS E O SUCESSO DO CONJUNTO DE AÇÕES GERENCIADAS, TORNAR EFICIENTE E EFICAZES A SUA GESTÃO, SUPERVISÃO, ACOMPANHAMENTO E AVALIAÇÃO DE MODO A MONITORAR O CUMPRIMENTO DAS METAS ESTABELECIDAS.  
**Justificativa:** ASSEGURAR OS RESULTADOS E O SUCESSO DO CONJUNTO DE AÇÕES GERENCIADAS, TORNAR EFICIENTE E EFICAZES A SUA GESTÃO, SUPERVISÃO, ACOMPANHAMENTO E AVALIAÇÃO DE MODO A MONITORAR O CUMPRIMENTO DAS METAS ESTABELECIDAS.  
**Público alvo:** POPULAÇÃO EM GERAL  
**Tipo:** 1 - Finalístico  
**Responsável:** 1 - CLEBEL DE SOUZA CORDEIRO  
**Horizonte temporal:** Contínuo  
**Fonte de financiamento:** ( ) Seguridade Social (X) Fiscal  
**Macro objetivo:**

### Indicador (unidade de medida):

**Ação:** 1.57 REFORMA E/OU ADEQUAÇÃO DOS CEMITÉRIOS

**Tipo:** 1 - Projetos

**Objetivo:** REFORMA E/OU ADEQUAÇÃO DOS CEMITÉRIOS

**Produto:** .

**Sigla:**

**Indicador (unidade de medida):** 37 - Programa de Apoio às Políticas Públicas e Áreas Especiais não é mensurado por indicador (4 - Não Aplica-se, NA, NA)

**Método de cálculo:** Não Aplica-se.

**Método de avaliação:** Não Aplica-se.

**Despesa PPA:** 436 - 1 . 13003 . 15 . 452 . 209 . 1.57 . 0 . 449051

### Estrutura Organizacional

Unidade gestora: 1 - Prefeitura Municipal de Salgueiro

Órgão orçamentário: 13000 - SECRETARIA DE SERVIÇOS PÚBLICOS

Unidade orçamentária: 13003 - DIRETORIA DE MANUT. DE EQUIPAMENTOS E VIAS PÚBLICAS

### Classificação Funcional

Função: 15 - Urbanismo

Subfunção: 452 - Serviços Urbanos

### Estrutura Programática

Programa: 209 - NECRÓPOLIS

Ação: 57 - REFORMA E/OU ADEQUAÇÃO DOS CEMITÉRIOS

Subação:

### Natureza da Despesa

Categoria econômica: 4 - Despesas de Capital

Grupo de despesa: 4 - Investimentos

Modalidade de aplicação: 90 - Aplicações Diretas

Elemento de despesa: 51 - Obras e Instalações

Fonte de recurso	Valores previstos:	Global	2018	2019	2020	2021	Total
1 - 01 - Recursos Próprios		0,00	17.000,00	18.445,00	20.012,82	21.713,91	77.171,73
<b>Total:</b>		<b>0,00</b>	<b>17.000,00</b>	<b>18.445,00</b>	<b>20.012,82</b>	<b>21.713,91</b>	<b>77.171,73</b>

**Ação:** 2.167 ENCARGOS COM A MANUTENÇÃO DAS ATIVIDADES DOS CEMITÉRIOS PÚBLICOS

**Tipo:** 2 - Atividades

**Objetivo:** ENCARGOS COM A MANUTENÇÃO DAS ATIVIDADES DOS CEMITÉRIOS PÚBLICOS

**Produto:** .

**Sigla:**

**Indicador (unidade de medida):** 37 - Programa de Apoio às Políticas Públicas e Áreas Especiais não é mensurado por indicador (4 - Não Aplica-se, NA, NA)

**Método de cálculo:** Não Aplica-se.

**Método de avaliação:** Não Aplica-se.

**Despesa PPA:** 439 - 1 . 13003 . 15 . 452 . 209 . 2.167 . 0 . 319004

### Estrutura Organizacional

Unidade gestora: 1 - Prefeitura Municipal de Salgueiro

Órgão orçamentário: 13000 - SECRETARIA DE SERVIÇOS PÚBLICOS

Unidade orçamentária: 13003 - DIRETORIA DE MANUT. DE EQUIPAMENTOS E VIAS PÚBLICAS

# Prefeitura Municipal de Salgueiro

RUA JOAQUIM SAMPAIO, 279 - N S DAS GRAÇAS - 56.000-000 - Salgueiro/ PE  
CNPJ: 11.361.243/0001-71

Usuário: Rostand

Chave de Autenticação  
1716-3162-081

Página  
591 / 918

## Despesa PPA por Programa e Ação

### Classificação Funcional

Função: 15 - Urbanismo  
Subfunção: 452 - Serviços Urbanos

### Estrutura Programática

Programa: 209 - NECRÓPOLIS  
Ação: 167 - ENCARGOS COM A MANUTENÇÃO DAS ATIVIDADES DOS CEMITÉRIOS PÚBLICOS  
Subação:

### Natureza da Despesa

Categoria econômica: 3 - Despesas Correntes  
Grupo de despesa: 1 - Pessoal e Encargos Sociais  
Modalidade de aplicação: 90 - Aplicações Diretas  
Elemento de despesa: 4 - Contratação por Tempo Determinado

Fonte de recurso	Valores previstos:	Global	2018	2019	2020	2021	Total
1 - 01 - Recursos Próprios		0,00	24.000,00	20.000,00	20.000,00	20.000,00	84.000,00

**Total:** **0,00** **24.000,00** **20.000,00** **20.000,00** **20.000,00** **84.000,00**

**Despesa PPA:** **440 - 1 . 13003 . 15 . 452 . 209 . 2.167 . 0 . 319013**

### Estrutura Organizacional

Unidade gestora: 1 - Prefeitura Municipal de Salgueiro  
Órgão orçamentário: 13000 - SECRETÁRIA DE SERVIÇOS PÚBLICOS  
Unidade orçamentária: 13003 - DIRETORIA DE MANUT. DE EQUIPAMENTOS E VIAS PÚBLICAS

### Classificação Funcional

Função: 15 - Urbanismo  
Subfunção: 452 - Serviços Urbanos

### Estrutura Programática

Programa: 209 - NECRÓPOLIS  
Ação: 167 - ENCARGOS COM A MANUTENÇÃO DAS ATIVIDADES DOS CEMITÉRIOS PÚBLICOS  
Subação:

### Natureza da Despesa

Categoria econômica: 3 - Despesas Correntes  
Grupo de despesa: 1 - Pessoal e Encargos Sociais  
Modalidade de aplicação: 90 - Aplicações Diretas  
Elemento de despesa: 13 - Obrigações Patronais

Fonte de recurso	Valores previstos:	Global	2018	2019	2020	2021	Total
1 - 01 - Recursos Próprios		0,00	2.000,00	2.170,00	2.354,45	2.554,58	9.079,03

**Total:** **0,00** **2.000,00** **2.170,00** **2.354,45** **2.554,58** **9.079,03**

**Despesa PPA:** **441 - 1 . 13003 . 15 . 452 . 209 . 2.167 . 0 . 319011**

### Estrutura Organizacional

Unidade gestora: 1 - Prefeitura Municipal de Salgueiro  
Órgão orçamentário: 13000 - SECRETÁRIA DE SERVIÇOS PÚBLICOS  
Unidade orçamentária: 13003 - DIRETORIA DE MANUT. DE EQUIPAMENTOS E VIAS PÚBLICAS

### Classificação Funcional

Função: 15 - Urbanismo  
Subfunção: 452 - Serviços Urbanos

### Estrutura Programática

Programa: 209 - NECRÓPOLIS  
Ação: 167 - ENCARGOS COM A MANUTENÇÃO DAS ATIVIDADES DOS CEMITÉRIOS PÚBLICOS  
Subação:

### Natureza da Despesa

Categoria econômica: 3 - Despesas Correntes  
Grupo de despesa: 1 - Pessoal e Encargos Sociais  
Modalidade de aplicação: 90 - Aplicações Diretas  
Elemento de despesa: 11 - Vencimentos e Vantagens Fixas – Pessoal Civil

Fonte de recurso	Valores previstos:	Global	2018	2019	2020	2021	Total
1 - 01 - Recursos Próprios		0,00	70.000,00	70.000,00	70.000,00	70.000,00	280.000,00

**Total:** **0,00** **70.000,00** **70.000,00** **70.000,00** **70.000,00** **280.000,00**

**Despesa PPA:** **444 - 1 . 13003 . 15 . 452 . 209 . 2.167 . 0 . 339030**

### Estrutura Organizacional

Unidade gestora: 1 - Prefeitura Municipal de Salgueiro  
Órgão orçamentário: 13000 - SECRETÁRIA DE SERVIÇOS PÚBLICOS  
Unidade orçamentária: 13003 - DIRETORIA DE MANUT. DE EQUIPAMENTOS E VIAS PÚBLICAS

### Classificação Funcional

Função: 15 - Urbanismo  
Subfunção: 452 - Serviços Urbanos

# Prefeitura Municipal de Salgueiro

RUA JOAQUIM SAMPAIO, 279 - N S DAS GRAÇAS - 56.000-000 - Salgueiro/ PE  
CNPJ: 11.361.243/0001-71

Usuário: Rostand

Chave de Autenticação  
1716-3162-081

Página  
592 / 918

## Despesa PPA por Programa e Ação

### Estrutura Programática

Programa: 209 - NECRÓPOLIS  
Ação: 167 - ENCARGOS COM A MANUTENÇÃO DAS ATIVIDADES DOS CEMITÉRIOS PÚBLICOS  
Subação:

### Natureza da Despesa

Categoria econômica: 3 - Despesas Correntes  
Grupo de despesa: 3 - Outras Despesas Correntes  
Modalidade de aplicação: 90 - Aplicações Diretas  
Elemento de despesa: 30 - Material de Consumo

Fonte de recurso	Valores previstos:	Global	2018	2019	2020	2021	Total
1 - 01 - Recursos Próprios		0,00	10.000,00	10.850,00	11.772,00	12.772,00	45.394,00

**Total:** **0,00** **10.000,00** **10.850,00** **11.772,00** **12.772,00** **45.394,00**

**Despesa PPA: 447 - 1. 13003 . 15 . 452 . 209 . 2.167 . 0 . 339036**

### Estrutura Organizacional

Unidade gestora: 1 - Prefeitura Municipal de Salgueiro  
Órgão orçamentário: 13000 - SECRETÁRIA DE SERVIÇOS PÚBLICOS  
Unidade orçamentária: 13003 - DIRETORIA DE MANUT. DE EQUIPAMENTOS E VIAS PÚBLICAS

### Classificação Funcional

Função: 15 - Urbanismo  
Subfunção: 452 - Serviços Urbanos

### Estrutura Programática

Programa: 209 - NECRÓPOLIS  
Ação: 167 - ENCARGOS COM A MANUTENÇÃO DAS ATIVIDADES DOS CEMITÉRIOS PÚBLICOS  
Subação:

### Natureza da Despesa

Categoria econômica: 3 - Despesas Correntes  
Grupo de despesa: 3 - Outras Despesas Correntes  
Modalidade de aplicação: 90 - Aplicações Diretas  
Elemento de despesa: 36 - Outros Serviços de Terceiros – Pessoa Física

Fonte de recurso	Valores previstos:	Global	2018	2019	2020	2021	Total
1 - 01 - Recursos Próprios		0,00	5.000,00	5.425,00	5.886,00	6.386,00	22.697,00

**Total:** **0,00** **5.000,00** **5.425,00** **5.886,00** **6.386,00** **22.697,00**

**Despesa PPA: 467 - 1. 13003 . 15 . 452 . 209 . 2.167 . 0 . 339039**

### Estrutura Organizacional

Unidade gestora: 1 - Prefeitura Municipal de Salgueiro  
Órgão orçamentário: 13000 - SECRETÁRIA DE SERVIÇOS PÚBLICOS  
Unidade orçamentária: 13003 - DIRETORIA DE MANUT. DE EQUIPAMENTOS E VIAS PÚBLICAS

### Classificação Funcional

Função: 15 - Urbanismo  
Subfunção: 452 - Serviços Urbanos

### Estrutura Programática

Programa: 209 - NECRÓPOLIS  
Ação: 167 - ENCARGOS COM A MANUTENÇÃO DAS ATIVIDADES DOS CEMITÉRIOS PÚBLICOS  
Subação:

### Natureza da Despesa

Categoria econômica: 3 - Despesas Correntes  
Grupo de despesa: 3 - Outras Despesas Correntes  
Modalidade de aplicação: 90 - Aplicações Diretas  
Elemento de despesa: 39 - Outros Serviços de Terceiros – Pessoa Jurídica

Fonte de recurso	Valores previstos:	Global	2018	2019	2020	2021	Total
1 - 01 - Recursos Próprios		0,00	60.000,00	65.100,00	70.633,00	76.637,00	272.370,00

**Total:** **0,00** **60.000,00** **65.100,00** **70.633,00** **76.637,00** **272.370,00**

**Despesa PPA: 1949 - 1. 13003 . 15 . 452 . 209 . 2.167 . 0 . 319113**

### Estrutura Organizacional

Unidade gestora: 1 - Prefeitura Municipal de Salgueiro  
Órgão orçamentário: 13000 - SECRETÁRIA DE SERVIÇOS PÚBLICOS  
Unidade orçamentária: 13003 - DIRETORIA DE MANUT. DE EQUIPAMENTOS E VIAS PÚBLICAS

### Classificação Funcional

Função: 15 - Urbanismo  
Subfunção: 452 - Serviços Urbanos

# Prefeitura Municipal de Salgueiro

RUA JOAQUIM SAMPAIO, 279 - N S DAS GRAÇAS - 56.000-000 - Salgueiro/ PE  
CNPJ: 11.361.243/0001-71

Usuário: Rostand

Chave de Autenticação

1716-3162-081

Página

593 / 918

## Despesa PPA por Programa e Ação

### Estrutura Programática

Programa: 209 - NECRÓPOLIS  
Ação: 167 - ENCARGOS COM A MANUTENÇÃO DAS ATIVIDADES DOS CEMITÉRIOS PÚBLICOS  
Subação:

### Natureza da Despesa

Categoria econômica: 3 - Despesas Correntes  
Grupo de despesa: 1 - Pessoal e Encargos Sociais  
Modalidade de aplicação: 91 - Aplicação Direta Decorrente de Operação entre Órgãos, Fundos e Entidades Integrantes dos Orçamentos Fiscal e da Seguridade Social  
Elemento de despesa: 13 - Obrigações Patronais

Fonte de recurso	Valores previstos:	Global	2018	2019	2020	2021	Total
1 - 01 - Recursos Próprios		0,00	10.000,00	10.850,00	11.772,00	12.772,00	45.394,00
<b>Total:</b>		<b>0,00</b>	<b>10.000,00</b>	<b>10.850,00</b>	<b>11.772,00</b>	<b>12.772,00</b>	<b>45.394,00</b>

# Prefeitura Municipal de Salgueiro

RUA JOAQUIM SAMPAIO, 279 - N S DAS GRAÇAS - 56.000-000 - Salgueiro/ PE  
CNPJ: 11.361.243/0001-71

Usuário: Rostand

Chave de Autenticação  
1716-3162-081

Página  
594 / 918

## Despesa PPA por Programa e Ação

<b>Programa:</b>	<b>210 - ILUMINAÇÃO PÚBLICA EFICIENTE</b>
<b>Objetivo:</b>	PROMOVER O DESENVOLVIMENTO DO SISTEMA DE ILUMINAÇÃO PÚBLICA EFICIENTE, COLABORANDO NA REDUÇÃO DOS GASTOS PÚBLICOS COM ENERGIA ELÉTRICA E MELHORANDO AS CONDIÇÕES DA VIDA NOTURNA E SEGURANÇA DOS CIDADÕES.
<b>Problema:</b>	PROMOVER O DESENVOLVIMENTO DO SISTEMA DE ILUMINAÇÃO PÚBLICA EFICIENTE, COLABORANDO NA REDUÇÃO DOS GASTOS PÚBLICOS COM ENERGIA ELÉTRICA E MELHORANDO AS CONDIÇÕES DA VIDA NOTURNA E SEGURANÇA DOS CIDADÕES.
<b>Justificativa:</b>	DESENVOLVER A CIDADE DE FORMA SUSTENTÁVEL
<b>Público alvo:</b>	POPULAÇÃO EM GERAL
<b>Tipo:</b>	1 - Finalístico
<b>Responsável:</b>	1 - CLEBEL DE SOUZA CORDEIRO
<b>Horizonte temporal:</b>	Contínuo
<b>Fonte de financiamento:</b>	( ) Seguridade Social (X) Fiscal
<b>Macro objetivo:</b>	

### Indicador (unidade de medida):

**Ação:** **2.168 MANUTENÇÃO DA ILUMINAÇÃO PUBLICA**

**Tipo:** 2 - Atividades

**Objetivo:** MANUTENÇÃO DA ILUMINAÇÃO PUBLICA

**Produto:** MANUTENÇÃO DA ILUMINAÇÃO PUBLICA

**Sigla:**

**Indicador (unidade de medida):** 32 - Serviços urbanos prestados a população (9 - Índice de Melhoria, IM)

Método de cálculo:

Método de avaliação:

**Despesa PPA:** **470 - 1 . 13003 . 15 . 452 . 210 . 2.168 . 0 . 339030**

### Estrutura Organizacional

Unidade gestora: 1 - Prefeitura Municipal de Salgueiro

Órgão orçamentário: 13000 - SECRETÁRIA DE SERVIÇOS PÚBLICOS

Unidade orçamentária: 13003 - DIRETORIA DE MANUT. DE EQUIPAMENTOS E VIAS PÚBLICAS

### Classificação Funcional

Função: 15 - Urbanismo

Subfunção: 452 - Serviços Urbanos

### Estrutura Programática

Programa: 210 - ILUMINAÇÃO PÚBLICA EFICIENTE

Ação: 168 - MANUTENÇÃO DA ILUMINAÇÃO PUBLICA

Subação:

### Natureza da Despesa

Categoria econômica: 3 - Despesas Correntes

Grupo de despesa: 3 - Outras Despesas Correntes

Modalidade de aplicação: 90 - Aplicações Diretas

Elemento de despesa: 30 - Material de Consumo

Fonte de recurso	Valores previstos:	Global	2018	2019	2020	2021	Total
1 - 01 - Recursos Próprios		0,00	200.000,00	200.000,00	205.000,00	205.000,00	810.000,00
<b>Total:</b>		<b>0,00</b>	<b>200.000,00</b>	<b>200.000,00</b>	<b>205.000,00</b>	<b>205.000,00</b>	<b>810.000,00</b>

**Despesa PPA:** **471 - 1 . 13003 . 15 . 452 . 210 . 2.168 . 0 . 339036**

### Estrutura Organizacional

Unidade gestora: 1 - Prefeitura Municipal de Salgueiro

Órgão orçamentário: 13000 - SECRETÁRIA DE SERVIÇOS PÚBLICOS

Unidade orçamentária: 13003 - DIRETORIA DE MANUT. DE EQUIPAMENTOS E VIAS PÚBLICAS

### Classificação Funcional

Função: 15 - Urbanismo

Subfunção: 452 - Serviços Urbanos

### Estrutura Programática

Programa: 210 - ILUMINAÇÃO PÚBLICA EFICIENTE

Ação: 168 - MANUTENÇÃO DA ILUMINAÇÃO PUBLICA

Subação:

# Prefeitura Municipal de Salgueiro

RUA JOAQUIM SAMPAIO, 279 - N S DAS GRAÇAS - 56.000-000 - Salgueiro/ PE  
CNPJ: 11.361.243/0001-71

Usuário: Rostand	Chave de Autenticação 1716-3162-081	Página 595 / 918
------------------	--	---------------------

## Despesa PPA por Programa e Ação

### Natureza da Despesa

Categoria econômica: 3 - Despesas Correntes  
Grupo de despesa: 3 - Outras Despesas Correntes  
Modalidade de aplicação: 90 - Aplicações Diretas  
Elemento de despesa: 36 - Outros Serviços de Terceiros – Pessoa Física

Fonte de recurso	Valores previstos:	Global	2018	2019	2020	2021	Total
1 - 01 - Recursos Próprios		0,00	12.000,00	13.020,00	14.126,00	15.327,00	54.473,00
<b>Total:</b>		<b>0,00</b>	<b>12.000,00</b>	<b>13.020,00</b>	<b>14.126,00</b>	<b>15.327,00</b>	<b>54.473,00</b>

**Despesa PPA: 473 - 1 . 13003 . 15 . 452 . 210 . 2.168 . 0 . 339039**

### Estrutura Organizacional

Unidade gestora: 1 - Prefeitura Municipal de Salgueiro  
Órgão orçamentário: 13000 - SECRETÁRIA DE SERVIÇOS PÚBLICOS  
Unidade orçamentária: 13003 - DIRETORIA DE MANUT. DE EQUIPAMENTOS E VIAS PÚBLICAS

### Classificação Funcional

Função: 15 - Urbanismo  
Subfunção: 452 - Serviços Urbanos

### Estrutura Programática

Programa: 210 - ILUMINAÇÃO PÚBLICA EFICIENTE  
Ação: 168 - MANUTENÇÃO DA ILUMINAÇÃO PUBLICA

Subação:

### Natureza da Despesa

Categoria econômica: 3 - Despesas Correntes  
Grupo de despesa: 3 - Outras Despesas Correntes  
Modalidade de aplicação: 90 - Aplicações Diretas  
Elemento de despesa: 39 - Outros Serviços de Terceiros – Pessoa Jurídica

Fonte de recurso	Valores previstos:	Global	2018	2019	2020	2021	Total
1 - 01 - Recursos Próprios		0,00	926.000,00	950.000,00	950.000,00	860.000,00	3.686.000,00
<b>Total:</b>		<b>0,00</b>	<b>926.000,00</b>	<b>950.000,00</b>	<b>950.000,00</b>	<b>860.000,00</b>	<b>3.686.000,00</b>

**Despesa PPA: 475 - 1 . 13003 . 15 . 452 . 210 . 2.168 . 0 . 339092**

### Estrutura Organizacional

Unidade gestora: 1 - Prefeitura Municipal de Salgueiro  
Órgão orçamentário: 13000 - SECRETÁRIA DE SERVIÇOS PÚBLICOS  
Unidade orçamentária: 13003 - DIRETORIA DE MANUT. DE EQUIPAMENTOS E VIAS PÚBLICAS

### Classificação Funcional

Função: 15 - Urbanismo  
Subfunção: 452 - Serviços Urbanos

### Estrutura Programática

Programa: 210 - ILUMINAÇÃO PÚBLICA EFICIENTE  
Ação: 168 - MANUTENÇÃO DA ILUMINAÇÃO PUBLICA

Subação:

### Natureza da Despesa

Categoria econômica: 3 - Despesas Correntes  
Grupo de despesa: 3 - Outras Despesas Correntes  
Modalidade de aplicação: 90 - Aplicações Diretas  
Elemento de despesa: 92 - Despesas de Exercícios Anteriores

Fonte de recurso	Valores previstos:	Global	2018	2019	2020	2021	Total
1 - 01 - Recursos Próprios		0,00	10.000,00	10.850,00	11.772,00	12.772,00	45.394,00
<b>Total:</b>		<b>0,00</b>	<b>10.000,00</b>	<b>10.850,00</b>	<b>11.772,00</b>	<b>12.772,00</b>	<b>45.394,00</b>

### Ação: 1.237 AQUISIÇÃO DE VEÍCULOS, MÓVEIS, MÁQUINAS E EQUIPAMENTOS DIVERSOS

Tipo: 1 - Projetos

Objetivo: AQUISIÇÃO DE VEÍCULOS, MÓVEIS, MÁQUINAS E EQUIPAMENTOS DIVERSOS

Produto: AQUISIÇÃO DE VEÍCULOS, MÓVEIS, MÁQUINAS E EQUIPAMENTOS DIVERSOS

Sigla:

Indicador (unidade de medida): 6 - Apoio às Políticas Públicas e Áreas Especiais não é mensurado por indicador. (2 - Outros, OUT)

Método de cálculo:

Método de avaliação:



# Prefeitura Municipal de Salgueiro

RUA JOAQUIM SAMPAIO, 279 - N S DAS GRAÇAS - 56.000-000 - Salgueiro/ PE  
CNPJ: 11.361.243/0001-71

Usuário: Rostand

Chave de Autenticação

1716-3162-081

Página

596 / 918

## Despesa PPA por Programa e Ação

**Despesa PPA:** 478 - 1 . 13003 . 15 . 452 . 210 . 1.237 . 0 . 449052

### Estrutura Organizacional

Unidade gestora: 1 - Prefeitura Municipal de Salgueiro  
Órgão orçamentário: 13000 - SECRETÁRIA DE SERVIÇOS PÚBLICOS  
Unidade orçamentária: 13003 - DIRETORIA DE MANUT. DE EQUIPAMENTOS E VIAS PÚBLICAS

### Classificação Funcional

Função: 15 - Urbanismo  
Subfunção: 452 - Serviços Urbanos

### Estrutura Programática

Programa: 210 - ILUMINAÇÃO PÚBLICA EFICIENTE  
Ação: 237 - AQUISIÇÃO DE VEÍCULOS, MÓVEIS, MÁQUINAS E EQUIPAMENTOS DIVERSOS  
Subação:

### Natureza da Despesa

Categoria econômica: 4 - Despesas de Capital  
Grupo de despesa: 4 - Investimentos  
Modalidade de aplicação: 90 - Aplicações Diretas  
Elemento de despesa: 52 - Equipamentos e Material Permanente

Fonte de recurso	Valores previstos:	Global	2018	2019	2020	2021	Total
1 - 01 - Recursos Próprios		0,00	12.000,00	13.020,00	14.126,00	15.327,00	54.473,00
<b>Total:</b>		<b>0,00</b>	<b>12.000,00</b>	<b>13.020,00</b>	<b>14.126,00</b>	<b>15.327,00</b>	<b>54.473,00</b>

# Prefeitura Municipal de Salgueiro

RUA JOAQUIM SAMPAIO, 279 - N S DAS GRAÇAS - 56.000-000 - Salgueiro/ PE  
CNPJ: 11.361.243/0001-71

Usuário: Rostand	Chave de Autenticação 1716-3162-081	Página 597 / 918
------------------	--	---------------------

## Despesa PPA por Programa e Ação

<b>Programa:</b>	<b>211 - PARQUES E JARDINS</b>
Objetivo:	PROMOVER A CONTRUÇÃO, RECUPERAÇÃO, AMPLIANÇÃO E MODERNIZAÇÃO DE ESPAÇOS E EQUIPAMENTOS PÚBLICOS.
Problema:	PROMOVER A CONTRUÇÃO, RECUPERAÇÃO, AMPLIANÇÃO E MODERNIZAÇÃO DE ESPAÇOS E EQUIPAMENTOS PÚBLICOS.
Justificativa:	DESENVOLVER A CIDADE DE FORMA SUSTENTÁVEL
Público alvo:	POPULAÇÃO EM GERAL
Tipo:	1 - Finalístico
Responsável:	1 - CLEBEL DE SOUZA CORDEIRO
Horizonte temporal:	Contínuo
Fonte de financiamento:	( ) Seguridade Social (X) Fiscal
Macro objetivo:	

### Indicador (unidade de medida):

**Ação:** **1.44 AQUISIÇÃO DE EQUIPAMENTOS E CONSTRUÇÃO DE PRAÇAS, PARQUES, CANTEIROS E JARDINS**

Tipo: 1 - Projetos

Objetivo: AQUISIÇÃO DE EQUIPAMENTOS E CONSTRUÇÃO DE PRAÇAS, PARQUES, CANTEIROS E JARDINS

Produto: .

Sigla:

**Indicador (unidade de medida):** 32 - Serviços urbanos prestados a população (9 - Índice de Melhoria, IM)

Método de cálculo:

Método de avaliação:

**Despesa PPA:** **1463 - 1 . 31002 . 15 . 452 . 211 . 1.44 . 0 . 449051**

#### Estrutura Organizacional

Unidade gestora: 1 - Prefeitura Municipal de Salgueiro  
Órgão orçamentário: 31000 - SECRETÁRIA DE DESENVOLVIMENTO URBANO E OBRAS  
Unidade orçamentária: 31002 - DIRETORIA DE OBRAS PÚBLICAS

#### Classificação Funcional

Função: 15 - Urbanismo  
Subfunção: 452 - Serviços Urbanos

#### Estrutura Programática

Programa: 211 - PARQUES E JARDINS  
Ação: 44 - AQUISIÇÃO DE EQUIPAMENTOS E CONSTRUÇÃO DE PRAÇAS, PARQUES, CANTEIROS E JARDINS

Subação:

#### Natureza da Despesa

Categoria econômica: 4 - Despesas de Capital  
Grupo de despesa: 4 - Investimentos  
Modalidade de aplicação: 90 - Aplicações Diretas  
Elemento de despesa: 51 - Obras e Instalações

Fonte de recurso	Valores previstos:	Global	2018	2019	2020	2021	Total
1 - 01 - Recursos Próprios		0,00	30.000,00	32.550,00	35.316,75	38.318,67	136.185,42
<b>Total:</b>		<b>0,00</b>	<b>30.000,00</b>	<b>32.550,00</b>	<b>35.316,75</b>	<b>38.318,67</b>	<b>136.185,42</b>

**Despesa PPA:** **1464 - 1 . 31002 . 15 . 452 . 211 . 1.44 . 0 . 449052**

#### Estrutura Organizacional

Unidade gestora: 1 - Prefeitura Municipal de Salgueiro  
Órgão orçamentário: 31000 - SECRETÁRIA DE DESENVOLVIMENTO URBANO E OBRAS  
Unidade orçamentária: 31002 - DIRETORIA DE OBRAS PÚBLICAS

#### Classificação Funcional

Função: 15 - Urbanismo  
Subfunção: 452 - Serviços Urbanos

#### Estrutura Programática

Programa: 211 - PARQUES E JARDINS  
Ação: 44 - AQUISIÇÃO DE EQUIPAMENTOS E CONSTRUÇÃO DE PRAÇAS, PARQUES, CANTEIROS E JARDINS

Subação:

#### Natureza da Despesa

Categoria econômica: 4 - Despesas de Capital  
Grupo de despesa: 4 - Investimentos  
Modalidade de aplicação: 90 - Aplicações Diretas  
Elemento de despesa: 52 - Equipamentos e Material Permanente

# Prefeitura Municipal de Salgueiro

RUA JOAQUIM SAMPAIO, 279 - N S DAS GRAÇAS - 56.000-000 - Salgueiro/ PE  
CNPJ: 11.361.243/0001-71

Usuário: Rostand	Chave de Autenticação 1716-3162-081	Página 598 / 918
------------------	--	---------------------

## Despesa PPA por Programa e Ação

Fonte de recurso	Valores previstos:	Global	2018	2019	2020	2021	Total
1 - 01 - Recursos Próprios		0,00	20.000,00	21.700,00	23.544,50	25.545,78	90.790,28
<b>Total:</b>		<b>0,00</b>	<b>20.000,00</b>	<b>21.700,00</b>	<b>23.544,50</b>	<b>25.545,78</b>	<b>90.790,28</b>

**Ação:** 1.58 AQUISIÇÃO DE EQUIPAMENTOS, RECUPERAÇÃO, AMPLIAÇÃO E MODERNIZAÇÃO DE CANTEIROS, PLACAS, PARQUES E JARDINS

Tipo: 1 - Projetos

Objetivo: AQUISIÇÃO DE EQUIPAMENTOS, RECUPERAÇÃO, AMPLIAÇÃO E MODERNIZAÇÃO DE CANTEIROS, PLACAS, PARQUES E JARDINS

Produto: AQUISIÇÃO DE EQUIPAMENTOS, RECUPERAÇÃO, AMPLIAÇÃO E MODERNIZAÇÃO DE CANTEIROS, PLACAS, PARQUES E JARDINS

Sigla:

**Indicador (unidade de medida):** 6 - Apoio às Políticas Públicas e Áreas Especiais não é mensurado por indicador. (2 - Outros, OUT)

Método de cálculo:

Método de avaliação:

**Despesa PPA:** 479 - 1. 13003 . 15 . 452 . 211 . 1.58 . 0 . 449051

### Estrutura Organizacional

Unidade gestora: 1 - Prefeitura Municipal de Salgueiro  
Órgão orçamentário: 13000 - SECRETARIA DE SERVIÇOS PÚBLICOS  
Unidade orçamentária: 13003 - DIRETORIA DE MANUT. DE EQUIPAMENTOS E VIAS PÚBLICAS

### Classificação Funcional

Função: 15 - Urbanismo  
Subfunção: 452 - Serviços Urbanos

### Estrutura Programática

Programa: 211 - PARQUES E JARDINS  
Ação: 58 - AQUISIÇÃO DE EQUIPAMENTOS, RECUPERAÇÃO, AMPLIAÇÃO E MODERNIZAÇÃO DE CANTEIROS, PLACAS, PARQUES E JARDINS  
Subação:

### Natureza da Despesa

Categoria econômica: 4 - Despesas de Capital  
Grupo de despesa: 4 - Investimentos  
Modalidade de aplicação: 90 - Aplicações Diretas  
Elemento de despesa: 51 - Obras e Instalações

Fonte de recurso	Valores previstos:	Global	2018	2019	2020	2021	Total
1 - 01 - Recursos Próprios		0,00	10.000,00	10.850,00	11.772,00	12.772,00	45.394,00
<b>Total:</b>		<b>0,00</b>	<b>10.000,00</b>	<b>10.850,00</b>	<b>11.772,00</b>	<b>12.772,00</b>	<b>45.394,00</b>

**Despesa PPA:** 481 - 1. 13003 . 15 . 452 . 211 . 1.58 . 0 . 449052

### Estrutura Organizacional

Unidade gestora: 1 - Prefeitura Municipal de Salgueiro  
Órgão orçamentário: 13000 - SECRETARIA DE SERVIÇOS PÚBLICOS  
Unidade orçamentária: 13003 - DIRETORIA DE MANUT. DE EQUIPAMENTOS E VIAS PÚBLICAS

### Classificação Funcional

Função: 15 - Urbanismo  
Subfunção: 452 - Serviços Urbanos

### Estrutura Programática

Programa: 211 - PARQUES E JARDINS  
Ação: 58 - AQUISIÇÃO DE EQUIPAMENTOS, RECUPERAÇÃO, AMPLIAÇÃO E MODERNIZAÇÃO DE CANTEIROS, PLACAS, PARQUES E JARDINS  
Subação:

### Natureza da Despesa

Categoria econômica: 4 - Despesas de Capital  
Grupo de despesa: 4 - Investimentos  
Modalidade de aplicação: 90 - Aplicações Diretas  
Elemento de despesa: 52 - Equipamentos e Material Permanente

Fonte de recurso	Valores previstos:	Global	2018	2019	2020	2021	Total
1 - 01 - Recursos Próprios		0,00	12.000,00	13.020,00	14.126,00	15.327,00	54.473,00
<b>Total:</b>		<b>0,00</b>	<b>12.000,00</b>	<b>13.020,00</b>	<b>14.126,00</b>	<b>15.327,00</b>	<b>54.473,00</b>

**Ação:** 2.169 MANUTENÇÃO DE CANTEIROS, PRAÇA, PARQUES E JARDINS

Tipo: 2 - Atividades

Objetivo: MANUTENÇÃO DE CANTEIROS, PRAÇA, PARQUES E JARDINS

Produto: MANUTENÇÃO DE CANTEIROS, PRAÇA, PARQUES E JARDINS

Sigla:

**Indicador (unidade de medida):** 32 - Serviços urbanos prestados a população (9 - Índice de Melhoria, IM)

Método de cálculo:

Método de avaliação:

# Prefeitura Municipal de Salgueiro

RUA JOAQUIM SAMPAIO, 279 - N S DAS GRAÇAS - 56.000-000 - Salgueiro/ PE  
CNPJ: 11.361.243/0001-71

Usuário: Rostand

Chave de Autenticação  
1716-3162-081

Página  
599 / 918

## Despesa PPA por Programa e Ação

**Despesa PPA:** **485 - 1. 13003 . 15 . 452 . 211 . 2.169 . 0 . 319004**  
**Estrutura Organizacional**  
Unidade gestora: 1 - Prefeitura Municipal de Salgueiro  
Órgão orçamentário: 13000 - SECRETÁRIA DE SERVIÇOS PÚBLICOS  
Unidade orçamentária: 13003 - DIRETORIA DE MANUT. DE EQUIPAMENTOS E VIAS PÚBLICAS  
**Classificação Funcional**  
Função: 15 - Urbanismo  
Subfunção: 452 - Serviços Urbanos  
**Estrutura Programática**  
Programa: 211 - PARQUES E JARDINS  
Ação: 169 - MANUTENÇÃO DE CANTEIROS, PRAÇA, PARQUES E JARDINS  
Subação:  
**Natureza da Despesa**  
Categoria econômica: 3 - Despesas Correntes  
Grupo de despesa: 1 - Pessoal e Encargos Sociais  
Modalidade de aplicação: 90 - Aplicações Diretas  
Elemento de despesa: 4 - Contratação por Tempo Determinado

Fonte de recurso	Valores previstos:	Global	2018	2019	2020	2021	Total
1 - 01 - Recursos Próprios		0,00	6.000,00	6.510,00	7.063,00	7.663,00	27.236,00
<b>Total:</b>		<b>0,00</b>	<b>6.000,00</b>	<b>6.510,00</b>	<b>7.063,00</b>	<b>7.663,00</b>	<b>27.236,00</b>

**Despesa PPA:** **486 - 1. 13003 . 15 . 452 . 211 . 2.169 . 0 . 319013**  
**Estrutura Organizacional**  
Unidade gestora: 1 - Prefeitura Municipal de Salgueiro  
Órgão orçamentário: 13000 - SECRETÁRIA DE SERVIÇOS PÚBLICOS  
Unidade orçamentária: 13003 - DIRETORIA DE MANUT. DE EQUIPAMENTOS E VIAS PÚBLICAS  
**Classificação Funcional**  
Função: 15 - Urbanismo  
Subfunção: 452 - Serviços Urbanos  
**Estrutura Programática**  
Programa: 211 - PARQUES E JARDINS  
Ação: 169 - MANUTENÇÃO DE CANTEIROS, PRAÇA, PARQUES E JARDINS  
Subação:  
**Natureza da Despesa**  
Categoria econômica: 3 - Despesas Correntes  
Grupo de despesa: 1 - Pessoal e Encargos Sociais  
Modalidade de aplicação: 90 - Aplicações Diretas  
Elemento de despesa: 13 - Obrigações Patronais

Fonte de recurso	Valores previstos:	Global	2018	2019	2020	2021	Total
1 - 01 - Recursos Próprios		0,00	8.000,00	8.680,00	9.417,00	10.218,00	36.315,00
<b>Total:</b>		<b>0,00</b>	<b>8.000,00</b>	<b>8.680,00</b>	<b>9.417,00</b>	<b>10.218,00</b>	<b>36.315,00</b>

**Despesa PPA:** **488 - 1. 13003 . 15 . 452 . 211 . 2.169 . 0 . 319011**  
**Estrutura Organizacional**  
Unidade gestora: 1 - Prefeitura Municipal de Salgueiro  
Órgão orçamentário: 13000 - SECRETÁRIA DE SERVIÇOS PÚBLICOS  
Unidade orçamentária: 13003 - DIRETORIA DE MANUT. DE EQUIPAMENTOS E VIAS PÚBLICAS  
**Classificação Funcional**  
Função: 15 - Urbanismo  
Subfunção: 452 - Serviços Urbanos  
**Estrutura Programática**  
Programa: 211 - PARQUES E JARDINS  
Ação: 169 - MANUTENÇÃO DE CANTEIROS, PRAÇA, PARQUES E JARDINS  
Subação:  
**Natureza da Despesa**  
Categoria econômica: 3 - Despesas Correntes  
Grupo de despesa: 1 - Pessoal e Encargos Sociais  
Modalidade de aplicação: 90 - Aplicações Diretas  
Elemento de despesa: 11 - Vencimentos e Vantagens Fixas – Pessoal Civil

Fonte de recurso	Valores previstos:	Global	2018	2019	2020	2021	Total
1 - 01 - Recursos Próprios		0,00	80.000,00	80.000,00	82.000,00	82.000,00	324.000,00
<b>Total:</b>		<b>0,00</b>	<b>80.000,00</b>	<b>80.000,00</b>	<b>82.000,00</b>	<b>82.000,00</b>	<b>324.000,00</b>

# Prefeitura Municipal de Salgueiro

RUA JOAQUIM SAMPAIO, 279 - N S DAS GRAÇAS - 56.000-000 - Salgueiro/ PE  
CNPJ: 11.361.243/0001-71

Usuário: Rostand	Chave de Autenticação 1716-3162-081	Página 600 / 918
------------------	--	---------------------

## Despesa PPA por Programa e Ação

**Despesa PPA:** 490 - 1 . 13003 . 15 . 452 . 211 . 2.169 . 0 . 319016

### Estrutura Organizacional

Unidade gestora: 1 - Prefeitura Municipal de Salgueiro  
Órgão orçamentário: 13000 - SECRETÁRIA DE SERVIÇOS PÚBLICOS  
Unidade orçamentária: 13003 - DIRETORIA DE MANUT. DE EQUIPAMENTOS E VIAS PÚBLICAS

### Classificação Funcional

Função: 15 - Urbanismo  
Subfunção: 452 - Serviços Urbanos

### Estrutura Programática

Programa: 211 - PARQUES E JARDINS  
Ação: 169 - MANUTENÇÃO DE CANTEIROS, PRAÇA, PARQUES E JARDINS  
Subação:

### Natureza da Despesa

Categoria econômica: 3 - Despesas Correntes  
Grupo de despesa: 1 - Pessoal e Encargos Sociais  
Modalidade de aplicação: 90 - Aplicações Diretas  
Elemento de despesa: 16 - Outras Despesas Variáveis – Pessoal Civil

Fonte de recurso	Valores previstos:	Global	2018	2019	2020	2021	Total
1 - 01 - Recursos Próprios		0,00	3.000,00	3.255,00	3.531,00	3.831,00	13.617,00
<b>Total:</b>		<b>0,00</b>	<b>3.000,00</b>	<b>3.255,00</b>	<b>3.531,00</b>	<b>3.831,00</b>	<b>13.617,00</b>

**Despesa PPA:** 492 - 1 . 13003 . 15 . 452 . 211 . 2.169 . 0 . 339014

### Estrutura Organizacional

Unidade gestora: 1 - Prefeitura Municipal de Salgueiro  
Órgão orçamentário: 13000 - SECRETÁRIA DE SERVIÇOS PÚBLICOS  
Unidade orçamentária: 13003 - DIRETORIA DE MANUT. DE EQUIPAMENTOS E VIAS PÚBLICAS

### Classificação Funcional

Função: 15 - Urbanismo  
Subfunção: 452 - Serviços Urbanos

### Estrutura Programática

Programa: 211 - PARQUES E JARDINS  
Ação: 169 - MANUTENÇÃO DE CANTEIROS, PRAÇA, PARQUES E JARDINS  
Subação:

### Natureza da Despesa

Categoria econômica: 3 - Despesas Correntes  
Grupo de despesa: 3 - Outras Despesas Correntes  
Modalidade de aplicação: 90 - Aplicações Diretas  
Elemento de despesa: 14 - Diárias – Civil

Fonte de recurso	Valores previstos:	Global	2018	2019	2020	2021	Total
1 - 01 - Recursos Próprios		0,00	3.000,00	3.255,00	3.531,00	3.831,00	13.617,00
<b>Total:</b>		<b>0,00</b>	<b>3.000,00</b>	<b>3.255,00</b>	<b>3.531,00</b>	<b>3.831,00</b>	<b>13.617,00</b>

**Despesa PPA:** 494 - 1 . 13003 . 15 . 452 . 211 . 2.169 . 0 . 339030

### Estrutura Organizacional

Unidade gestora: 1 - Prefeitura Municipal de Salgueiro  
Órgão orçamentário: 13000 - SECRETÁRIA DE SERVIÇOS PÚBLICOS  
Unidade orçamentária: 13003 - DIRETORIA DE MANUT. DE EQUIPAMENTOS E VIAS PÚBLICAS

### Classificação Funcional

Função: 15 - Urbanismo  
Subfunção: 452 - Serviços Urbanos

### Estrutura Programática

Programa: 211 - PARQUES E JARDINS  
Ação: 169 - MANUTENÇÃO DE CANTEIROS, PRAÇA, PARQUES E JARDINS  
Subação:

### Natureza da Despesa

Categoria econômica: 3 - Despesas Correntes  
Grupo de despesa: 3 - Outras Despesas Correntes  
Modalidade de aplicação: 90 - Aplicações Diretas  
Elemento de despesa: 30 - Material de Consumo

Fonte de recurso	Valores previstos:	Global	2018	2019	2020	2021	Total
1 - 01 - Recursos Próprios		0,00	8.000,00	8.680,00	9.417,00	10.218,00	36.315,00
<b>Total:</b>		<b>0,00</b>	<b>8.000,00</b>	<b>8.680,00</b>	<b>9.417,00</b>	<b>10.218,00</b>	<b>36.315,00</b>

# Prefeitura Municipal de Salgueiro

RUA JOAQUIM SAMPAIO, 279 - N S DAS GRAÇAS - 56.000-000 - Salgueiro/ PE  
CNPJ: 11.361.243/0001-71

Usuário: Rostand	Chave de Autenticação 1716-3162-081	Página 601 / 918
------------------	--	---------------------

## Despesa PPA por Programa e Ação

**Despesa PPA:** 495 - 1 . 13003 . 15 . 452 . 211 . 2.169 . 0 . 339033

### Estrutura Organizacional

Unidade gestora: 1 - Prefeitura Municipal de Salgueiro  
Órgão orçamentário: 13000 - SECRETÁRIA DE SERVIÇOS PÚBLICOS  
Unidade orçamentária: 13003 - DIRETORIA DE MANUT. DE EQUIPAMENTOS E VIAS PÚBLICAS

### Classificação Funcional

Função: 15 - Urbanismo  
Subfunção: 452 - Serviços Urbanos

### Estrutura Programática

Programa: 211 - PARQUES E JARDINS  
Ação: 169 - MANUTENÇÃO DE CANTEIROS, PRAÇA, PARQUES E JARDINS  
Subação:

### Natureza da Despesa

Categoria econômica: 3 - Despesas Correntes  
Grupo de despesa: 3 - Outras Despesas Correntes  
Modalidade de aplicação: 90 - Aplicações Diretas  
Elemento de despesa: 33 - Passagens e Despesas com Locomoção

Fonte de recurso	Valores previstos:	Global	2018	2019	2020	2021	Total
1 - 01 - Recursos Próprios		0,00	2.000,00	2.170,00	2.354,00	2.554,00	9.078,00
<b>Total:</b>		<b>0,00</b>	<b>2.000,00</b>	<b>2.170,00</b>	<b>2.354,00</b>	<b>2.554,00</b>	<b>9.078,00</b>

**Despesa PPA:** 496 - 1 . 13003 . 15 . 452 . 211 . 2.169 . 0 . 339036

### Estrutura Organizacional

Unidade gestora: 1 - Prefeitura Municipal de Salgueiro  
Órgão orçamentário: 13000 - SECRETÁRIA DE SERVIÇOS PÚBLICOS  
Unidade orçamentária: 13003 - DIRETORIA DE MANUT. DE EQUIPAMENTOS E VIAS PÚBLICAS

### Classificação Funcional

Função: 15 - Urbanismo  
Subfunção: 452 - Serviços Urbanos

### Estrutura Programática

Programa: 211 - PARQUES E JARDINS  
Ação: 169 - MANUTENÇÃO DE CANTEIROS, PRAÇA, PARQUES E JARDINS  
Subação:

### Natureza da Despesa

Categoria econômica: 3 - Despesas Correntes  
Grupo de despesa: 3 - Outras Despesas Correntes  
Modalidade de aplicação: 90 - Aplicações Diretas  
Elemento de despesa: 36 - Outros Serviços de Terceiros – Pessoa Física

Fonte de recurso	Valores previstos:	Global	2018	2019	2020	2021	Total
1 - 01 - Recursos Próprios		0,00	16.000,00	17.360,00	18.835,00	20.436,00	72.631,00
<b>Total:</b>		<b>0,00</b>	<b>16.000,00</b>	<b>17.360,00</b>	<b>18.835,00</b>	<b>20.436,00</b>	<b>72.631,00</b>

**Despesa PPA:** 498 - 1 . 13003 . 15 . 452 . 211 . 2.169 . 0 . 339039

### Estrutura Organizacional

Unidade gestora: 1 - Prefeitura Municipal de Salgueiro  
Órgão orçamentário: 13000 - SECRETÁRIA DE SERVIÇOS PÚBLICOS  
Unidade orçamentária: 13003 - DIRETORIA DE MANUT. DE EQUIPAMENTOS E VIAS PÚBLICAS

### Classificação Funcional

Função: 15 - Urbanismo  
Subfunção: 452 - Serviços Urbanos

### Estrutura Programática

Programa: 211 - PARQUES E JARDINS  
Ação: 169 - MANUTENÇÃO DE CANTEIROS, PRAÇA, PARQUES E JARDINS  
Subação:

### Natureza da Despesa

Categoria econômica: 3 - Despesas Correntes  
Grupo de despesa: 3 - Outras Despesas Correntes  
Modalidade de aplicação: 90 - Aplicações Diretas  
Elemento de despesa: 39 - Outros Serviços de Terceiros – Pessoa Jurídica

Fonte de recurso	Valores previstos:	Global	2018	2019	2020	2021	Total
1 - 01 - Recursos Próprios		0,00	96.000,00	97.000,00	98.000,00	98.000,00	389.000,00
<b>Total:</b>		<b>0,00</b>	<b>96.000,00</b>	<b>97.000,00</b>	<b>98.000,00</b>	<b>98.000,00</b>	<b>389.000,00</b>

# Prefeitura Municipal de Salgueiro

RUA JOAQUIM SAMPAIO, 279 - N S DAS GRAÇAS - 56.000-000 - Salgueiro/ PE  
CNPJ: 11.361.243/0001-71

Usuário: Rostand

Chave de Autenticação  
1716-3162-081

Página  
602 / 918

## Despesa PPA por Programa e Ação

**Despesa PPA:** 499 - 1 . 13003 . 15 . 452 . 211 . 2.169 . 0 . 339092

### Estrutura Organizacional

Unidade gestora: 1 - Prefeitura Municipal de Salgueiro  
Órgão orçamentário: 13000 - SECRETÁRIA DE SERVIÇOS PÚBLICOS  
Unidade orçamentária: 13003 - DIRETORIA DE MANUT. DE EQUIPAMENTOS E VIAS PÚBLICAS

### Classificação Funcional

Função: 15 - Urbanismo  
Subfunção: 452 - Serviços Urbanos

### Estrutura Programática

Programa: 211 - PARQUES E JARDINS  
Ação: 169 - MANUTENÇÃO DE CANTEIROS, PRAÇA, PARQUES E JARDINS  
Subação:

### Natureza da Despesa

Categoria econômica: 3 - Despesas Correntes  
Grupo de despesa: 3 - Outras Despesas Correntes  
Modalidade de aplicação: 90 - Aplicações Diretas  
Elemento de despesa: 92 - Despesas de Exercícios Anteriores

Fonte de recurso	Valores previstos:	Global	2018	2019	2020	2021	Total
1 - 01 - Recursos Próprios		0,00	2.000,00	2.170,00	2.354,00	2.554,00	9.078,00
<b>Total:</b>		<b>0,00</b>	<b>2.000,00</b>	<b>2.170,00</b>	<b>2.354,00</b>	<b>2.554,00</b>	<b>9.078,00</b>

**Despesa PPA:** 1950 - 1 . 13003 . 15 . 452 . 211 . 2.169 . 0 . 319113

### Estrutura Organizacional

Unidade gestora: 1 - Prefeitura Municipal de Salgueiro  
Órgão orçamentário: 13000 - SECRETÁRIA DE SERVIÇOS PÚBLICOS  
Unidade orçamentária: 13003 - DIRETORIA DE MANUT. DE EQUIPAMENTOS E VIAS PÚBLICAS

### Classificação Funcional

Função: 15 - Urbanismo  
Subfunção: 452 - Serviços Urbanos

### Estrutura Programática

Programa: 211 - PARQUES E JARDINS  
Ação: 169 - MANUTENÇÃO DE CANTEIROS, PRAÇA, PARQUES E JARDINS  
Subação:

### Natureza da Despesa

Categoria econômica: 3 - Despesas Correntes  
Grupo de despesa: 1 - Pessoal e Encargos Sociais  
Modalidade de aplicação: 91 - Aplicação Direta Decorrente de Operação entre Órgãos, Fundos e Entidades Integrantes dos Orçamentos Fiscal e da Seguridade Social  
Elemento de despesa: 13 - Obrigações Patronais

Fonte de recurso	Valores previstos:	Global	2018	2019	2020	2021	Total
1 - 01 - Recursos Próprios		0,00	8.000,00	8.680,00	9.417,00	10.218,00	36.315,00
<b>Total:</b>		<b>0,00</b>	<b>8.000,00</b>	<b>8.680,00</b>	<b>9.417,00</b>	<b>10.218,00</b>	<b>36.315,00</b>

**Ação:** 2.290 MANUTENÇÃO DE PRAÇAS, PARQUES, CANTEIROS E JARDINS

Tipo: 2 - Atividades

Objetivo: MANUTENÇÃO DE PRAÇAS, PARQUES, CANTEIROS E JARDINS

Produto: .

Sigla:

**Indicador (unidade de medida):** 32 - Serviços urbanos prestados a população (9 - Índice de Melhoria, IM)

Método de cálculo:

Método de avaliação:

**Despesa PPA:** 1446 - 1 . 31002 . 15 . 452 . 211 . 2.290 . 0 . 339030

### Estrutura Organizacional

Unidade gestora: 1 - Prefeitura Municipal de Salgueiro  
Órgão orçamentário: 31000 - SECRETÁRIA DE DESENVOLVIMENTO URBANO E OBRAS  
Unidade orçamentária: 31002 - DIRETORIA DE OBRAS PÚBLICAS

### Classificação Funcional

Função: 15 - Urbanismo  
Subfunção: 452 - Serviços Urbanos

### Estrutura Programática

Programa: 211 - PARQUES E JARDINS  
Ação: 290 - MANUTENÇÃO DE PRAÇAS, PARQUES, CANTEIROS E JARDINS  
Subação:

# Prefeitura Municipal de Salgueiro

RUA JOAQUIM SAMPAIO, 279 - N S DAS GRAÇAS - 56.000-000 - Salgueiro/ PE  
CNPJ: 11.361.243/0001-71

Usuário: Rostand

Chave de Autenticação  
1716-3162-081

Página  
603 / 918

## Despesa PPA por Programa e Ação

### Natureza da Despesa

Categoria econômica: 3 - Despesas Correntes  
Grupo de despesa: 3 - Outras Despesas Correntes  
Modalidade de aplicação: 90 - Aplicações Diretas  
Elemento de despesa: 30 - Material de Consumo

Fonte de recurso	Valores previstos:	Global	2018	2019	2020	2021	Total
1 - 01 - Recursos Próprios		0,00	3.000,00	3.255,00	3.531,68	3.831,87	13.618,55
<b>Total:</b>		<b>0,00</b>	<b>3.000,00</b>	<b>3.255,00</b>	<b>3.531,68</b>	<b>3.831,87</b>	<b>13.618,55</b>

**Despesa PPA: 1447 - 1 . 31002 . 15 . 452 . 211 . 2.290 . 0 . 339036**

### Estrutura Organizacional

Unidade gestora: 1 - Prefeitura Municipal de Salgueiro  
Órgão orçamentário: 31000 - SECRETÁRIA DE DESENVOLVIMENTO URBANO E OBRAS  
Unidade orçamentária: 31002 - DIRETORIA DE OBRAS PÚBLICAS

### Classificação Funcional

Função: 15 - Urbanismo  
Subfunção: 452 - Serviços Urbanos

### Estrutura Programática

Programa: 211 - PARQUES E JARDINS  
Ação: 290 - MANUTENÇÃO DE PRAÇAS, PARQUES, CANTEIROS E JARDINS

Subação:

### Natureza da Despesa

Categoria econômica: 3 - Despesas Correntes  
Grupo de despesa: 3 - Outras Despesas Correntes  
Modalidade de aplicação: 90 - Aplicações Diretas  
Elemento de despesa: 36 - Outros Serviços de Terceiros – Pessoa Física

Fonte de recurso	Valores previstos:	Global	2018	2019	2020	2021	Total
1 - 01 - Recursos Próprios		0,00	4.000,00	4.340,00	4.708,90	5.109,16	18.158,06
<b>Total:</b>		<b>0,00</b>	<b>4.000,00</b>	<b>4.340,00</b>	<b>4.708,90</b>	<b>5.109,16</b>	<b>18.158,06</b>

**Despesa PPA: 1456 - 1 . 31002 . 15 . 452 . 211 . 2.290 . 0 . 339039**

### Estrutura Organizacional

Unidade gestora: 1 - Prefeitura Municipal de Salgueiro  
Órgão orçamentário: 31000 - SECRETÁRIA DE DESENVOLVIMENTO URBANO E OBRAS  
Unidade orçamentária: 31002 - DIRETORIA DE OBRAS PÚBLICAS

### Classificação Funcional

Função: 15 - Urbanismo  
Subfunção: 452 - Serviços Urbanos

### Estrutura Programática

Programa: 211 - PARQUES E JARDINS  
Ação: 290 - MANUTENÇÃO DE PRAÇAS, PARQUES, CANTEIROS E JARDINS

Subação:

### Natureza da Despesa

Categoria econômica: 3 - Despesas Correntes  
Grupo de despesa: 3 - Outras Despesas Correntes  
Modalidade de aplicação: 90 - Aplicações Diretas  
Elemento de despesa: 39 - Outros Serviços de Terceiros – Pessoa Jurídica

Fonte de recurso	Valores previstos:	Global	2018	2019	2020	2021	Total
1 - 01 - Recursos Próprios		0,00	10.000,00	10.850,00	11.772,25	12.772,89	45.395,14
<b>Total:</b>		<b>0,00</b>	<b>10.000,00</b>	<b>10.850,00</b>	<b>11.772,25</b>	<b>12.772,89</b>	<b>45.395,14</b>



# Prefeitura Municipal de Salgueiro

RUA JOAQUIM SAMPAIO, 279 - N S DAS GRAÇAS - 56.000-000 - Salgueiro/ PE  
CNPJ: 11.361.243/0001-71

Usuário: Rostand	Chave de Autenticação 1716-3162-081	Página 604 / 918
------------------	--	---------------------

## Despesa PPA por Programa e Ação

**Programa:** 212 - MANUTENÇÃO DA CIDADE  
**Objetivo:** ASSEGURAR MELHORES CONDIÇÕES OPERACIONAIS DOS SERVIÇOS PÚBLICOS URBANOS  
**Problema:** ASSEGURAR MELHORES CONDIÇÕES OPERACIONAIS DOS SERVIÇOS PÚBLICOS URBANOS  
**Justificativa:** DESENVOLVER A CIDADE DE FORMA SUSTENTÁVEL  
**Público alvo:** POPULAÇÃO EM GERAL  
**Tipo:** 1 - Finalístico  
**Responsável:** 1 - CLEBEL DE SOUZA CORDEIRO  
**Horizonte temporal:** Contínuo  
**Fonte de financiamento:** ( ) Seguridade Social (X) Fiscal  
**Macro objetivo:**

**Indicador (unidade de medida):**

**Ação:** 2.170 MANUTENÇÃO DE SERVIÇOS URBANOS DIVERSOS E ESPECIAIS

**Tipo:** 2 - Atividades

**Objetivo:** MANUTENÇÃO DE SERVIÇOS URBANOS DIVERSOS E ESPECIAIS

**Produto:** MANUTENÇÃO DE SERVIÇOS URBANOS DIVERSOS E ESPECIAIS

**Sigla:**

**Indicador (unidade de medida):** 32 - Serviços urbanos prestados a população (9 - Índice de Melhoria, IM)

Método de cálculo:

Método de avaliação:

**Despesa PPA:** 504 - 1 . 13003 . 15 . 452 . 212 . 2.170 . 0 . 319016

### Estrutura Organizacional

Unidade gestora: 1 - Prefeitura Municipal de Salgueiro  
Órgão orçamentário: 13000 - SECRETÁRIA DE SERVIÇOS PÚBLICOS  
Unidade orçamentária: 13003 - DIRETORIA DE MANUT. DE EQUIPAMENTOS E VIAS PÚBLICAS

### Classificação Funcional

Função: 15 - Urbanismo  
Subfunção: 452 - Serviços Urbanos

### Estrutura Programática

Programa: 212 - MANUTENÇÃO DA CIDADE  
Ação: 170 - MANUTENÇÃO DE SERVIÇOS URBANOS DIVERSOS E ESPECIAIS

Subação:

### Natureza da Despesa

Categoria econômica: 3 - Despesas Correntes  
Grupo de despesa: 1 - Pessoal e Encargos Sociais  
Modalidade de aplicação: 90 - Aplicações Diretas  
Elemento de despesa: 16 - Outras Despesas Variáveis – Pessoal Civil

### Fonte de recurso

	Valores previstos:	Global	2018	2019	2020	2021	Total
1 - 01 - Recursos Próprios		0,00	3.000,00	3.255,00	3.531,00	3.831,00	13.617,00

**Total:** 0,00 3.000,00 3.255,00 3.531,00 3.831,00 13.617,00

**Despesa PPA:** 505 - 1 . 13003 . 15 . 452 . 212 . 2.170 . 0 . 339030

### Estrutura Organizacional

Unidade gestora: 1 - Prefeitura Municipal de Salgueiro  
Órgão orçamentário: 13000 - SECRETÁRIA DE SERVIÇOS PÚBLICOS  
Unidade orçamentária: 13003 - DIRETORIA DE MANUT. DE EQUIPAMENTOS E VIAS PÚBLICAS

### Classificação Funcional

Função: 15 - Urbanismo  
Subfunção: 452 - Serviços Urbanos

### Estrutura Programática

Programa: 212 - MANUTENÇÃO DA CIDADE  
Ação: 170 - MANUTENÇÃO DE SERVIÇOS URBANOS DIVERSOS E ESPECIAIS

Subação:

### Natureza da Despesa

Categoria econômica: 3 - Despesas Correntes  
Grupo de despesa: 3 - Outras Despesas Correntes  
Modalidade de aplicação: 90 - Aplicações Diretas  
Elemento de despesa: 30 - Material de Consumo

# Prefeitura Municipal de Salgueiro

RUA JOAQUIM SAMPAIO, 279 - N S DAS GRAÇAS - 56.000-000 - Salgueiro/ PE  
CNPJ: 11.361.243/0001-71

Usuário: Rostand	Chave de Autenticação 1716-3162-081	Página 605 / 918
------------------	--	---------------------

## Despesa PPA por Programa e Ação

Fonte de recurso	Valores previstos:	Global	2018	2019	2020	2021	Total
1 - 01 - Recursos Próprios		0,00	5.000,00	5.425,00	5.886,00	6.386,00	22.697,00

<b>Total:</b>		<b>0,00</b>	<b>5.000,00</b>	<b>5.425,00</b>	<b>5.886,00</b>	<b>6.386,00</b>	<b>22.697,00</b>
---------------	--	-------------	-----------------	-----------------	-----------------	-----------------	------------------

**Despesa PPA: 506 - 1 . 13003 . 15 . 452 . 212 . 2.170 . 0 . 339036**

### Estrutura Organizacional

Unidade gestora: 1 - Prefeitura Municipal de Salgueiro  
Órgão orçamentário: 13000 - SECRETÁRIA DE SERVIÇOS PÚBLICOS  
Unidade orçamentária: 13003 - DIRETORIA DE MANUT. DE EQUIPAMENTOS E VIAS PÚBLICAS

### Classificação Funcional

Função: 15 - Urbanismo  
Subfunção: 452 - Serviços Urbanos

### Estrutura Programática

Programa: 212 - MANUTENÇÃO DA CIDADE  
Ação: 170 - MANUTENÇÃO DE SERVIÇOS URBANOS DIVERSOS E ESPECIAIS

### Subação:

### Natureza da Despesa

Categoria econômica: 3 - Despesas Correntes  
Grupo de despesa: 3 - Outras Despesas Correntes  
Modalidade de aplicação: 90 - Aplicações Diretas  
Elemento de despesa: 36 - Outros Serviços de Terceiros – Pessoa Física

Fonte de recurso	Valores previstos:	Global	2018	2019	2020	2021	Total
1 - 01 - Recursos Próprios		0,00	15.000,00	16.275,00	17.658,00	19.159,00	68.092,00

<b>Total:</b>		<b>0,00</b>	<b>15.000,00</b>	<b>16.275,00</b>	<b>17.658,00</b>	<b>19.159,00</b>	<b>68.092,00</b>
---------------	--	-------------	------------------	------------------	------------------	------------------	------------------

**Despesa PPA: 507 - 1 . 13003 . 15 . 452 . 212 . 2.170 . 0 . 339039**

### Estrutura Organizacional

Unidade gestora: 1 - Prefeitura Municipal de Salgueiro  
Órgão orçamentário: 13000 - SECRETÁRIA DE SERVIÇOS PÚBLICOS  
Unidade orçamentária: 13003 - DIRETORIA DE MANUT. DE EQUIPAMENTOS E VIAS PÚBLICAS

### Classificação Funcional

Função: 15 - Urbanismo  
Subfunção: 452 - Serviços Urbanos

### Estrutura Programática

Programa: 212 - MANUTENÇÃO DA CIDADE  
Ação: 170 - MANUTENÇÃO DE SERVIÇOS URBANOS DIVERSOS E ESPECIAIS

### Subação:

### Natureza da Despesa

Categoria econômica: 3 - Despesas Correntes  
Grupo de despesa: 3 - Outras Despesas Correntes  
Modalidade de aplicação: 90 - Aplicações Diretas  
Elemento de despesa: 39 - Outros Serviços de Terceiros – Pessoa Jurídica

Fonte de recurso	Valores previstos:	Global	2018	2019	2020	2021	Total
1 - 01 - Recursos Próprios		0,00	10.000,00	10.850,00	11.772,00	12.772,00	45.394,00

<b>Total:</b>		<b>0,00</b>	<b>10.000,00</b>	<b>10.850,00</b>	<b>11.772,00</b>	<b>12.772,00</b>	<b>45.394,00</b>
---------------	--	-------------	------------------	------------------	------------------	------------------	------------------

**Despesa PPA: 1951 - 1 . 13003 . 15 . 452 . 212 . 2.170 . 0 . 319113**

### Estrutura Organizacional

Unidade gestora: 1 - Prefeitura Municipal de Salgueiro  
Órgão orçamentário: 13000 - SECRETÁRIA DE SERVIÇOS PÚBLICOS  
Unidade orçamentária: 13003 - DIRETORIA DE MANUT. DE EQUIPAMENTOS E VIAS PÚBLICAS

### Classificação Funcional

Função: 15 - Urbanismo  
Subfunção: 452 - Serviços Urbanos

### Estrutura Programática

Programa: 212 - MANUTENÇÃO DA CIDADE  
Ação: 170 - MANUTENÇÃO DE SERVIÇOS URBANOS DIVERSOS E ESPECIAIS

### Subação:

### Natureza da Despesa

Categoria econômica: 3 - Despesas Correntes  
Grupo de despesa: 1 - Pessoal e Encargos Sociais  
Modalidade de aplicação: 91 - Aplicação Direta Decorrente de Operação entre Órgãos, Fundos e Entidades Integrantes dos Orçamentos Fiscal e da Seguridade Social  
Elemento de despesa: 13 - Obrigações Patronais

Fonte de recurso	Valores previstos:	Global	2018	2019	2020	2021	Total
1 - 01 - Recursos Próprios		0,00	2.000,00	2.170,00	2.354,00	2.554,00	9.078,00

<b>Total:</b>		<b>0,00</b>	<b>2.000,00</b>	<b>2.170,00</b>	<b>2.354,00</b>	<b>2.554,00</b>	<b>9.078,00</b>
---------------	--	-------------	-----------------	-----------------	-----------------	-----------------	-----------------

# Prefeitura Municipal de Salgueiro

RUA JOAQUIM SAMPAIO, 279 - N S DAS GRAÇAS - 56.000-000 - Salgueiro/ PE  
CNPJ: 11.361.243/0001-71

Usuário: Rostand

Chave de Autenticação

1716-3162-081

Página

606 / 918

## Despesa PPA por Programa e Ação

<b>Programa:</b>	<b>215 - SERVIÇOS DE TRANSPORTE URBANO</b>
Objetivo:	Desenvolver a mobilidade urbana, de maneira a ampliar, conservar e restaurar a malha viária, com educação, sinalização e melhoramento da infraestrutura do trânsito em congruência com o crescimento do município.
Problema:	Desenvolver a mobilidade urbana, de maneira a ampliar, conservar e restaurar a malha viária, com educação, sinalização e melhoramento da infraestrutura do trânsito em congruência com o crescimento do município.
Justificativa:	DESENVOLVER A CIDADE DE FORMA SUSTENTÁVEL
Público alvo:	POPULAÇÃO EM GERAL
Tipo:	1 - Finalístico
Responsável:	1 - CLEBEL DE SOUZA CORDEIRO
Horizonte temporal:	Contínuo
Fonte de financiamento:	( ) Seguridade Social (X) Fiscal
Macro objetivo:	

### Indicador (unidade de medida):

**Ação:** **1.59 AQUISIÇÃO DE VEÍCULOS, MÓVEIS, EQUIPAMENTOS E OUTROS MATERIAIS PERMANENTES**

Tipo: 1 - Projetos

Objetivo: AQUISIÇÃO DE VEÍCULOS, MÓVEIS, EQUIPAMENTOS E OUTROS MATERIAIS PERMANENTES

Produto: AQUISIÇÃO DE VEÍCULOS, MÓVEIS, EQUIPAMENTOS E OUTROS MATERIAIS PERMANENTES

Sigla:

**Indicador (unidade de medida):** 37 - Programa de Apoio às Políticas Públicas e Áreas Especiais não é mensurado por indicador (4 - Não Aplica-se, NA, NA)

Método de cálculo: Não Aplica-se.

Método de avaliação: Não Aplica-se.

**Despesa PPA:** **631 - 1 . 13004 . 26 . 453 . 215 . 1.59 . 0 . 449052**

### Estrutura Organizacional

Unidade gestora: 1 - Prefeitura Municipal de Salgueiro

Órgão orçamentário: 13000 - SECRETARIA DE SERVIÇOS PÚBLICOS

Unidade orçamentária: 13004 - DIRETORIA DE TRÂNSITO E TRANSF. PÚBLICO MUNICIPAL

### Classificação Funcional

Função: 26 - Transporte

Subfunção: 453 - Transportes Coletivos Urbanos

### Estrutura Programática

Programa: 215 - SERVIÇOS DE TRANSPORTE URBANO

Ação: 59 - AQUISIÇÃO DE VEÍCULOS, MÓVEIS, EQUIPAMENTOS E OUTROS MATERIAIS PERMANENTES

Subação:

### Natureza da Despesa

Categoria econômica: 4 - Despesas de Capital

Grupo de despesa: 4 - Investimentos

Modalidade de aplicação: 90 - Aplicações Diretas

Elemento de despesa: 52 - Equipamentos e Material Permanente

Fonte de recurso	Valores previstos:	Global	2018	2019	2020	2021	Total
1 - 01 - Recursos Próprios		0,00	15.000,00	16.275,00	17.658,38	19.159,34	68.092,72
<b>Total:</b>		<b>0,00</b>	<b>15.000,00</b>	<b>16.275,00</b>	<b>17.658,38</b>	<b>19.159,34</b>	<b>68.092,72</b>

**Ação:** **1.60 CONSTRUÇÃO DO TERMINAL DE INTEGRAÇÃO DO TRANSPORTE COLETIVO URBANO**

Tipo: 1 - Projetos

Objetivo: CONSTRUÇÃO DO TERMINAL DE INTEGRAÇÃO DO TRANSPORTE COLETIVO URBANO

Produto: .

Sigla:

**Indicador (unidade de medida):** 30 - Serviços de infra-estrutura prestados a população (9 - Índice de Melhoria, IM)

Método de cálculo:

Método de avaliação:

**Despesa PPA:** **634 - 1 . 13004 . 26 . 453 . 215 . 1.60 . 0 . 449051**

### Estrutura Organizacional

Unidade gestora: 1 - Prefeitura Municipal de Salgueiro

Órgão orçamentário: 13000 - SECRETARIA DE SERVIÇOS PÚBLICOS

Unidade orçamentária: 13004 - DIRETORIA DE TRÂNSITO E TRANSF. PÚBLICO MUNICIPAL

# Prefeitura Municipal de Salgueiro

RUA JOAQUIM SAMPAIO, 279 - N S DAS GRAÇAS - 56.000-000 - Salgueiro/ PE  
CNPJ: 11.361.243/0001-71

Usuário: Rostand

Chave de Autenticação  
1716-3162-081

Página  
607 / 918

## Despesa PPA por Programa e Ação

### Classificação Funcional

Função: 26 - Transporte  
Subfunção: 453 - Transportes Coletivos Urbanos

### Estrutura Programática

Programa: 215 - SERVIÇOS DE TRANSPORTE URBANO  
Ação: 60 - CONSTRUÇÃO DO TERMINAL DE INTEGRAÇÃO DO TRANSPORTE COLETIVO URBANO  
Subação:

### Natureza da Despesa

Categoria econômica: 4 - Despesas de Capital  
Grupo de despesa: 4 - Investimentos  
Modalidade de aplicação: 90 - Aplicações Diretas  
Elemento de despesa: 51 - Obras e Instalações

Fonte de recurso	Valores previstos:	Global	2018	2019	2020	2021	Total
1 - 01 - Recursos Próprios		0,00	35.000,00	37.975,00	41.202,88	44.705,12	158.883,00
<b>Total:</b>		<b>0,00</b>	<b>35.000,00</b>	<b>37.975,00</b>	<b>41.202,88</b>	<b>44.705,12</b>	<b>158.883,00</b>

### Ação: 2.172 CONCESSÃO DE SUBSÍDIOS AO TRANSPORTE COLETIVO

Tipo: 2 - Atividades

Objetivo: CONCESSÃO DE SUBSÍDIOS AO TRANSPORTE COLETIVO

Produto: .

Sigla:

**Indicador (unidade de medida):** 24 - Número de pessoas beneficiadas (1 - UNIDADE , UNID.)

Método de cálculo: Número de pessoas beneficiadas

Método de avaliação: Número de pessoas beneficiadas

### Despesa PPA: 537 - 1 . 13003 . 26 . 782 . 215 . 2.172 . 0 . 339030

#### Estrutura Organizacional

Unidade gestora: 1 - Prefeitura Municipal de Salgueiro  
Órgão orçamentário: 13000 - SECRETARIA DE SERVIÇOS PÚBLICOS  
Unidade orçamentária: 13003 - DIRETORIA DE MANUT. DE EQUIPAMENTOS E VIAS PÚBLICAS

#### Classificação Funcional

Função: 26 - Transporte  
Subfunção: 782 - Transporte Rodoviário

#### Estrutura Programática

Programa: 215 - SERVIÇOS DE TRANSPORTE URBANO  
Ação: 172 - CONCESSÃO DE SUBSÍDIOS AO TRANSPORTE COLETIVO  
Subação:

#### Natureza da Despesa

Categoria econômica: 3 - Despesas Correntes  
Grupo de despesa: 3 - Outras Despesas Correntes  
Modalidade de aplicação: 90 - Aplicações Diretas  
Elemento de despesa: 30 - Material de Consumo

Fonte de recurso	Valores previstos:	Global	2018	2019	2020	2021	Total
1 - 01 - Recursos Próprios		0,00	6.000,00	6.510,00	7.063,00	7.663,00	27.236,00
<b>Total:</b>		<b>0,00</b>	<b>6.000,00</b>	<b>6.510,00</b>	<b>7.063,00</b>	<b>7.663,00</b>	<b>27.236,00</b>

### Despesa PPA: 541 - 1 . 13003 . 26 . 782 . 215 . 2.172 . 0 . 339036

#### Estrutura Organizacional

Unidade gestora: 1 - Prefeitura Municipal de Salgueiro  
Órgão orçamentário: 13000 - SECRETARIA DE SERVIÇOS PÚBLICOS  
Unidade orçamentária: 13003 - DIRETORIA DE MANUT. DE EQUIPAMENTOS E VIAS PÚBLICAS

#### Classificação Funcional

Função: 26 - Transporte  
Subfunção: 782 - Transporte Rodoviário

#### Estrutura Programática

Programa: 215 - SERVIÇOS DE TRANSPORTE URBANO  
Ação: 172 - CONCESSÃO DE SUBSÍDIOS AO TRANSPORTE COLETIVO  
Subação:

#### Natureza da Despesa

Categoria econômica: 3 - Despesas Correntes  
Grupo de despesa: 3 - Outras Despesas Correntes  
Modalidade de aplicação: 90 - Aplicações Diretas  
Elemento de despesa: 36 - Outros Serviços de Terceiros – Pessoa Física

# Prefeitura Municipal de Salgueiro

RUA JOAQUIM SAMPAIO, 279 - N S DAS GRAÇAS - 56.000-000 - Salgueiro/ PE  
CNPJ: 11.361.243/0001-71

Usuário: Rostand

Chave de Autenticação  
1716-3162-081

Página  
608 / 918

## Despesa PPA por Programa e Ação

Fonte de recurso	Valores previstos:	Global	2018	2019	2020	2021	Total
1 - 01 - Recursos Próprios		0,00	4.000,00	4.340,00	4.708,00	5.109,00	18.157,00
<b>Total:</b>		<b>0,00</b>	<b>4.000,00</b>	<b>4.340,00</b>	<b>4.708,00</b>	<b>5.109,00</b>	<b>18.157,00</b>
<b>Despesa PPA:</b>	<b>544 - 1 . 13003 . 26 . 782 . 215 . 2.172 . 0 . 339039</b>						
<b>Estrutura Organizacional</b>							
Unidade gestora:	1 - Prefeitura Municipal de Salgueiro						
Órgão orçamentário:	13000 - SECRETÁRIA DE SERVIÇOS PÚBLICOS						
Unidade orçamentária:	13003 - DIRETORIA DE MANUT. DE EQUIPAMENTOS E VIAS PÚBLICAS						
<b>Classificação Funcional</b>							
Função:	26 - Transporte						
Subfunção:	782 - Transporte Rodoviário						
<b>Estrutura Programática</b>							
Programa:	215 - SERVIÇOS DE TRANSPORTE URBANO						
Ação:	172 - CONCESSÃO DE SUBSÍDIOS AO TRANSPORTE COLETIVO						
Subação:							
<b>Natureza da Despesa</b>							
Categoria econômica:	3 - Despesas Correntes						
Grupo de despesa:	3 - Outras Despesas Correntes						
Modalidade de aplicação:	90 - Aplicações Diretas						
Elemento de despesa:	39 - Outros Serviços de Terceiros – Pessoa Jurídica						
Fonte de recurso	Valores previstos:	Global	2018	2019	2020	2021	Total
1 - 01 - Recursos Próprios		0,00	4.000,00	4.340,00	4.708,00	5.109,00	18.157,00
<b>Total:</b>		<b>0,00</b>	<b>4.000,00</b>	<b>4.340,00</b>	<b>4.708,00</b>	<b>5.109,00</b>	<b>18.157,00</b>

# Prefeitura Municipal de Salgueiro

RUA JOAQUIM SAMPAIO, 279 - N S DAS GRAÇAS - 56.000-000 - Salgueiro/ PE  
CNPJ: 11.361.243/0001-71

Usuário: Rostand	Chave de Autenticação 1716-3162-081	Página 609 / 918
------------------	--	---------------------

## Despesa PPA por Programa e Ação

<b>Programa:</b>	<b>217 - CONTROLE E SEGURANÇA E TRAFEGO URBANO</b>
Objetivo:	ESTRUTURAR E IMPLANTAR SISTEMA VIÁRIO, FACILITANDO A CIRCULAÇÃO DE PEDESTRES E VEÍCULOS
Problema:	ESTRUTURAR E IMPLANTAR SISTEMA VIÁRIO, FACILITANDO A CIRCULAÇÃO DE PEDESTRES E VEÍCULOS
Justificativa:	DESENVOLVER A CIDADE DE FORMA SUSTENTÁVEL
Público alvo:	POPULAÇÃO EM GERAL
Tipo:	1 - Finalístico
Responsável:	1 - CLEBEL DE SOUZA CORDEIRO
Horizonte temporal:	Contínuo
Fonte de financiamento:	( ) Seguridade Social (X) Fiscal
Macro objetivo:	

### Indicador (unidade de medida):

**Ação:** **1.54 AQUISIÇÃO DE VEÍCULOS, MÓVEIS, EQUIPAMENTOS E OUTROS MATERIAIS PERMANENTES**

Tipo: 1 - Projetos

Objetivo: AQUISIÇÃO DE VEÍCULOS, MÓVEIS, EQUIPAMENTOS E OUTROS MATERIAIS PERMANENTES

Produto: AQUISIÇÃO DE VEÍCULOS, MÓVEIS, EQUIPAMENTOS E OUTROS MATERIAIS PERMANENTES

Sigla:

**Indicador (unidade de medida):** 6 - Apoio às Políticas Públicas e Áreas Especiais não é mensurado por indicador. (2 - Outros, OUT)

Método de cálculo:

Método de avaliação:

**Despesa PPA:** **326 - 1 . 13002 . 26 . 452 . 217 . 1.54 . 0 . 449052**

#### Estrutura Organizacional

Unidade gestora: 1 - Prefeitura Municipal de Salgueiro  
Órgão orçamentário: 13000 - SECRETÁRIA DE SERVIÇOS PÚBLICOS  
Unidade orçamentária: 13002 - DIRETORIA DE SANEAMENTO AMBIENTAL

#### Classificação Funcional

Função: 26 - Transporte  
Subfunção: 452 - Serviços Urbanos

#### Estrutura Programática

Programa: 217 - CONTROLE E SEGURANÇA E TRAFEGO URBANO  
Ação: 54 - AQUISIÇÃO DE VEÍCULOS, MÓVEIS, EQUIPAMENTOS E OUTROS MATERIAIS PERMANENTES  
Subação:

#### Natureza da Despesa

Categoria econômica: 4 - Despesas de Capital  
Grupo de despesa: 4 - Investimentos  
Modalidade de aplicação: 90 - Aplicações Diretas  
Elemento de despesa: 52 - Equipamentos e Material Permanente

Fonte de recurso	Valores previstos:	Global	2018	2019	2020	2021	Total
1 - 01 - Recursos Próprios		0,00	41.000,00	44.485,00	48.266,22	52.368,85	186.120,07
<b>Total:</b>		<b>0,00</b>	<b>41.000,00</b>	<b>44.485,00</b>	<b>48.266,22</b>	<b>52.368,85</b>	<b>186.120,07</b>

**Ação:** **2.162 IMPLANTAÇÃO DA MUNICIPALIZAÇÃO DO TRÂNSITO**

Tipo: 2 - Atividades

Objetivo: IMPLANTAÇÃO DA MUNICIPALIZAÇÃO DO TRÂNSITO

Produto: .

Sigla:

**Indicador (unidade de medida):** 32 - Serviços urbanos prestados a população (9 - Índice de Melhoria, IM)

Método de cálculo:

Método de avaliação:

**Despesa PPA:** **572 - 1 . 13004 . 26 . 452 . 217 . 2.162 . 0 . 319004**

#### Estrutura Organizacional

Unidade gestora: 1 - Prefeitura Municipal de Salgueiro  
Órgão orçamentário: 13000 - SECRETÁRIA DE SERVIÇOS PÚBLICOS  
Unidade orçamentária: 13004 - DIRETORIA DE TRÂNSITO E TRANSF. PÚBLICO MUNICIPAL

# Prefeitura Municipal de Salgueiro

RUA JOAQUIM SAMPAIO, 279 - N S DAS GRAÇAS - 56.000-000 - Salgueiro/ PE  
CNPJ: 11.361.243/0001-71

Usuário: Rostand	Chave de Autenticação 1716-3162-081	Página 610 / 918
------------------	--	---------------------

## Despesa PPA por Programa e Ação

### Classificação Funcional

Função: 26 - Transporte  
Subfunção: 452 - Serviços Urbanos

### Estrutura Programática

Programa: 217 - CONTROLE E SEGURANÇA E TRAFEGO URBANO  
Ação: 162 - IMPLANTAÇÃO DA MUNICIPALIZAÇÃO DO TRÂNSITO  
Subação:

### Natureza da Despesa

Categoria econômica: 3 - Despesas Correntes  
Grupo de despesa: 1 - Pessoal e Encargos Sociais  
Modalidade de aplicação: 90 - Aplicações Diretas  
Elemento de despesa: 4 - Contratação por Tempo Determinado

Fonte de recurso	Valores previstos:	Global	2018	2019	2020	2021	Total
1 - 01 - Recursos Próprios		0,00	6.000,00	6.510,00	7.063,00	7.663,00	27.236,00

**Total:** **0,00** **6.000,00** **6.510,00** **7.063,00** **7.663,00** **27.236,00**

**Despesa PPA:** **574 - 1. 13004 . 26 . 452 . 217 . 2.162 . 0 . 319113**

### Estrutura Organizacional

Unidade gestora: 1 - Prefeitura Municipal de Salgueiro  
Órgão orçamentário: 13000 - SECRETÁRIA DE SERVIÇOS PÚBLICOS  
Unidade orçamentária: 13004 - DIRETORIA DE TRÂNSITO E TRANSF. PÚBLICO MUNICIPAL

### Classificação Funcional

Função: 26 - Transporte  
Subfunção: 452 - Serviços Urbanos

### Estrutura Programática

Programa: 217 - CONTROLE E SEGURANÇA E TRAFEGO URBANO  
Ação: 162 - IMPLANTAÇÃO DA MUNICIPALIZAÇÃO DO TRÂNSITO  
Subação:

### Natureza da Despesa

Categoria econômica: 3 - Despesas Correntes  
Grupo de despesa: 1 - Pessoal e Encargos Sociais  
Modalidade de aplicação: 91 - Aplicação Direta Decorrente de Operação entre Órgãos, Fundos e Entidades Integrantes dos Orçamentos Fiscal e da Seguridade Social  
Elemento de despesa: 13 - Obrigações Patronais

Fonte de recurso	Valores previstos:	Global	2018	2019	2020	2021	Total
1 - 01 - Recursos Próprios		0,00	6.000,00	6.510,00	7.063,00	7.663,00	27.236,00

**Total:** **0,00** **6.000,00** **6.510,00** **7.063,00** **7.663,00** **27.236,00**

**Despesa PPA:** **576 - 1. 13004 . 26 . 452 . 217 . 2.162 . 0 . 319011**

### Estrutura Organizacional

Unidade gestora: 1 - Prefeitura Municipal de Salgueiro  
Órgão orçamentário: 13000 - SECRETÁRIA DE SERVIÇOS PÚBLICOS  
Unidade orçamentária: 13004 - DIRETORIA DE TRÂNSITO E TRANSF. PÚBLICO MUNICIPAL

### Classificação Funcional

Função: 26 - Transporte  
Subfunção: 452 - Serviços Urbanos

### Estrutura Programática

Programa: 217 - CONTROLE E SEGURANÇA E TRAFEGO URBANO  
Ação: 162 - IMPLANTAÇÃO DA MUNICIPALIZAÇÃO DO TRÂNSITO  
Subação:

### Natureza da Despesa

Categoria econômica: 3 - Despesas Correntes  
Grupo de despesa: 1 - Pessoal e Encargos Sociais  
Modalidade de aplicação: 90 - Aplicações Diretas  
Elemento de despesa: 11 - Vencimentos e Vantagens Fixas – Pessoal Civil

Fonte de recurso	Valores previstos:	Global	2018	2019	2020	2021	Total
1 - 01 - Recursos Próprios		0,00	60.000,00	60.000,00	60.000,00	60.000,00	240.000,00

**Total:** **0,00** **60.000,00** **60.000,00** **60.000,00** **60.000,00** **60.000,00** **240.000,00**

**Despesa PPA:** **578 - 1. 13004 . 26 . 452 . 217 . 2.162 . 0 . 319013**

### Estrutura Organizacional

Unidade gestora: 1 - Prefeitura Municipal de Salgueiro  
Órgão orçamentário: 13000 - SECRETÁRIA DE SERVIÇOS PÚBLICOS  
Unidade orçamentária: 13004 - DIRETORIA DE TRÂNSITO E TRANSF. PÚBLICO MUNICIPAL

### Classificação Funcional

Função: 26 - Transporte  
Subfunção: 452 - Serviços Urbanos

# Prefeitura Municipal de Salgueiro

RUA JOAQUIM SAMPAIO, 279 - N S DAS GRAÇAS - 56.000-000 - Salgueiro/ PE  
CNPJ: 11.361.243/0001-71

Usuário: Rostand

Chave de Autenticação  
1716-3162-081

Página  
611 / 918

## Despesa PPA por Programa e Ação

### Estrutura Programática

Programa: 217 - CONTROLE E SEGURANÇA E TRAFEGO URBANO  
Ação: 162 - IMPLANTAÇÃO DA MUNICIPALIZAÇÃO DO TRÂNSITO  
Subação:

### Natureza da Despesa

Categoria econômica: 3 - Despesas Correntes  
Grupo de despesa: 1 - Pessoal e Encargos Sociais  
Modalidade de aplicação: 90 - Aplicações Diretas  
Elemento de despesa: 13 - Obrigações Patronais

Fonte de recurso	Valores previstos:	Global	2018	2019	2020	2021	Total
1 - 01 - Recursos Próprios		0,00	8.000,00	8.680,00	9.417,80	10.218,31	36.316,11

**Total:** **0,00** **8.000,00** **8.680,00** **9.417,80** **10.218,31** **36.316,11**

**Despesa PPA:** **579 - 1. 13004 . 26 . 452 . 217 . 2.162 . 0 . 339014**

### Estrutura Organizacional

Unidade gestora: 1 - Prefeitura Municipal de Salgueiro  
Órgão orçamentário: 13000 - SECRETÁRIA DE SERVIÇOS PÚBLICOS  
Unidade orçamentária: 13004 - DIRETORIA DE TRÂNSITO E TRANSF. PÚBLICO MUNICIPAL

### Classificação Funcional

Função: 26 - Transporte  
Subfunção: 452 - Serviços Urbanos

### Estrutura Programática

Programa: 217 - CONTROLE E SEGURANÇA E TRAFEGO URBANO  
Ação: 162 - IMPLANTAÇÃO DA MUNICIPALIZAÇÃO DO TRÂNSITO  
Subação:

### Natureza da Despesa

Categoria econômica: 3 - Despesas Correntes  
Grupo de despesa: 3 - Outras Despesas Correntes  
Modalidade de aplicação: 90 - Aplicações Diretas  
Elemento de despesa: 14 - Diárias – Civil

Fonte de recurso	Valores previstos:	Global	2018	2019	2020	2021	Total
1 - 01 - Recursos Próprios		0,00	2.000,00	2.170,00	2.354,00	2.554,00	9.078,00

**Total:** **0,00** **2.000,00** **2.170,00** **2.354,00** **2.554,00** **9.078,00**

**Despesa PPA:** **580 - 1. 13004 . 26 . 452 . 217 . 2.162 . 0 . 339030**

### Estrutura Organizacional

Unidade gestora: 1 - Prefeitura Municipal de Salgueiro  
Órgão orçamentário: 13000 - SECRETÁRIA DE SERVIÇOS PÚBLICOS  
Unidade orçamentária: 13004 - DIRETORIA DE TRÂNSITO E TRANSF. PÚBLICO MUNICIPAL

### Classificação Funcional

Função: 26 - Transporte  
Subfunção: 452 - Serviços Urbanos

### Estrutura Programática

Programa: 217 - CONTROLE E SEGURANÇA E TRAFEGO URBANO  
Ação: 162 - IMPLANTAÇÃO DA MUNICIPALIZAÇÃO DO TRÂNSITO  
Subação:

### Natureza da Despesa

Categoria econômica: 3 - Despesas Correntes  
Grupo de despesa: 3 - Outras Despesas Correntes  
Modalidade de aplicação: 90 - Aplicações Diretas  
Elemento de despesa: 30 - Material de Consumo

Fonte de recurso	Valores previstos:	Global	2018	2019	2020	2021	Total
1 - 01 - Recursos Próprios		0,00	6.000,00	6.510,00	7.063,00	7.663,00	27.236,00

**Total:** **0,00** **6.000,00** **6.510,00** **7.063,00** **7.663,00** **27.236,00**

**Despesa PPA:** **582 - 1. 13004 . 26 . 452 . 217 . 2.162 . 0 . 339033**

### Estrutura Organizacional

Unidade gestora: 1 - Prefeitura Municipal de Salgueiro  
Órgão orçamentário: 13000 - SECRETÁRIA DE SERVIÇOS PÚBLICOS  
Unidade orçamentária: 13004 - DIRETORIA DE TRÂNSITO E TRANSF. PÚBLICO MUNICIPAL

### Classificação Funcional

Função: 26 - Transporte  
Subfunção: 452 - Serviços Urbanos



# Prefeitura Municipal de Salgueiro

RUA JOAQUIM SAMPAIO, 279 - N S DAS GRAÇAS - 56.000-000 - Salgueiro/ PE  
CNPJ: 11.361.243/0001-71

Usuário: Rostand

Chave de Autenticação  
1716-3162-081

Página  
612 / 918

## Despesa PPA por Programa e Ação

### Estrutura Programática

Programa: 217 - CONTROLE E SEGURANÇA E TRAFEGO URBANO  
Ação: 162 - IMPLANTAÇÃO DA MUNICIPALIZAÇÃO DO TRÂNSITO  
Subação:

### Natureza da Despesa

Categoria econômica: 3 - Despesas Correntes  
Grupo de despesa: 3 - Outras Despesas Correntes  
Modalidade de aplicação: 90 - Aplicações Diretas  
Elemento de despesa: 33 - Passagens e Despesas com Locomoção

Fonte de recurso	Valores previstos:	Global	2018	2019	2020	2021	Total
1 - 01 - Recursos Próprios		0,00	2.000,00	2.170,00	2.354,00	2.554,00	9.078,00

**Total:** **0,00** **2.000,00** **2.170,00** **2.354,00** **2.554,00** **9.078,00**

**Despesa PPA:** **584 - 1. 13004 . 26 . 452 . 217 . 2.162 . 0 . 339035**

### Estrutura Organizacional

Unidade gestora: 1 - Prefeitura Municipal de Salgueiro  
Órgão orçamentário: 13000 - SECRETÁRIA DE SERVIÇOS PÚBLICOS  
Unidade orçamentária: 13004 - DIRETORIA DE TRÂNSITO E TRANSF. PÚBLICO MUNICIPAL

### Classificação Funcional

Função: 26 - Transporte  
Subfunção: 452 - Serviços Urbanos

### Estrutura Programática

Programa: 217 - CONTROLE E SEGURANÇA E TRAFEGO URBANO  
Ação: 162 - IMPLANTAÇÃO DA MUNICIPALIZAÇÃO DO TRÂNSITO  
Subação:

### Natureza da Despesa

Categoria econômica: 3 - Despesas Correntes  
Grupo de despesa: 3 - Outras Despesas Correntes  
Modalidade de aplicação: 90 - Aplicações Diretas  
Elemento de despesa: 35 - Serviços de Consultoria

Fonte de recurso	Valores previstos:	Global	2018	2019	2020	2021	Total
1 - 01 - Recursos Próprios		0,00	60.000,00	65.100,00	70.633,00	76.637,00	272.370,00

**Total:** **0,00** **60.000,00** **65.100,00** **70.633,00** **76.637,00** **272.370,00**

**Despesa PPA:** **587 - 1. 13004 . 26 . 452 . 217 . 2.162 . 0 . 339036**

### Estrutura Organizacional

Unidade gestora: 1 - Prefeitura Municipal de Salgueiro  
Órgão orçamentário: 13000 - SECRETÁRIA DE SERVIÇOS PÚBLICOS  
Unidade orçamentária: 13004 - DIRETORIA DE TRÂNSITO E TRANSF. PÚBLICO MUNICIPAL

### Classificação Funcional

Função: 26 - Transporte  
Subfunção: 452 - Serviços Urbanos

### Estrutura Programática

Programa: 217 - CONTROLE E SEGURANÇA E TRAFEGO URBANO  
Ação: 162 - IMPLANTAÇÃO DA MUNICIPALIZAÇÃO DO TRÂNSITO  
Subação:

### Natureza da Despesa

Categoria econômica: 3 - Despesas Correntes  
Grupo de despesa: 3 - Outras Despesas Correntes  
Modalidade de aplicação: 90 - Aplicações Diretas  
Elemento de despesa: 36 - Outros Serviços de Terceiros – Pessoa Física

Fonte de recurso	Valores previstos:	Global	2018	2019	2020	2021	Total
1 - 01 - Recursos Próprios		0,00	16.000,00	17.360,00	18.835,00	15.000,00	67.195,00

**Total:** **0,00** **16.000,00** **17.360,00** **18.835,00** **15.000,00** **67.195,00**

**Despesa PPA:** **588 - 1. 13004 . 26 . 452 . 217 . 2.162 . 0 . 339039**

### Estrutura Organizacional

Unidade gestora: 1 - Prefeitura Municipal de Salgueiro  
Órgão orçamentário: 13000 - SECRETÁRIA DE SERVIÇOS PÚBLICOS  
Unidade orçamentária: 13004 - DIRETORIA DE TRÂNSITO E TRANSF. PÚBLICO MUNICIPAL

### Classificação Funcional

Função: 26 - Transporte  
Subfunção: 452 - Serviços Urbanos

# Prefeitura Municipal de Salgueiro

RUA JOAQUIM SAMPAIO, 279 - N S DAS GRAÇAS - 56.000-000 - Salgueiro/ PE  
CNPJ: 11.361.243/0001-71

Usuário: Rostand

Chave de Autenticação  
1716-3162-081

Página  
613 / 918

## Despesa PPA por Programa e Ação

### Estrutura Programática

Programa: 217 - CONTROLE E SEGURANÇA E TRAFEGO URBANO  
Ação: 162 - IMPLANTAÇÃO DA MUNICIPALIZAÇÃO DO TRÂNSITO  
Subação:

### Natureza da Despesa

Categoria econômica: 3 - Despesas Correntes  
Grupo de despesa: 3 - Outras Despesas Correntes  
Modalidade de aplicação: 90 - Aplicações Diretas  
Elemento de despesa: 39 - Outros Serviços de Terceiros – Pessoa Jurídica

Fonte de recurso	Valores previstos:	Global	2018	2019	2020	2021	Total
1 - 01 - Recursos Próprios		0,00	38.000,00	41.230,00	44.734,00	42.000,00	165.964,00
<b>Total:</b>		<b>0,00</b>	<b>38.000,00</b>	<b>41.230,00</b>	<b>44.734,00</b>	<b>42.000,00</b>	<b>165.964,00</b>

### Ação: 1.241 AQUISIÇÃO DE VEÍCULOS, MÓVEIS, MÁQUINAS E EQUIPAMENTOS DIVERSOS

Tipo: 1 - Projetos  
Objetivo: AQUISIÇÃO DE VEÍCULOS, MÓVEIS, MÁQUINAS E EQUIPAMENTOS DIVERSOS  
Produto: AQUISIÇÃO DE VEÍCULOS, MÓVEIS, MÁQUINAS E EQUIPAMENTOS DIVERSOS  
Sigla:

Indicador (unidade de medida): 6 - Apoio às Políticas Públicas e Áreas Especiais não é mensurado por indicador. (2 - Outros, OUT)

Método de cálculo:

Método de avaliação:

**Despesa PPA: 590 - 1 . 13004 . 26 . 452 . 217 . 1.241 . 0 . 449052**

### Estrutura Organizacional

Unidade gestora: 1 - Prefeitura Municipal de Salgueiro  
Órgão orçamentário: 13000 - SECRETARIA DE SERVIÇOS PÚBLICOS  
Unidade orçamentária: 13004 - DIRETORIA DE TRÂNSITO E TRANSF. PÚBLICO MUNICIPAL

### Classificação Funcional

Função: 26 - Transporte  
Subfunção: 452 - Serviços Urbanos

### Estrutura Programática

Programa: 217 - CONTROLE E SEGURANÇA E TRAFEGO URBANO  
Ação: 241 - AQUISIÇÃO DE VEÍCULOS, MÓVEIS, MÁQUINAS E EQUIPAMENTOS DIVERSOS  
Subação:

### Natureza da Despesa

Categoria econômica: 4 - Despesas de Capital  
Grupo de despesa: 4 - Investimentos  
Modalidade de aplicação: 90 - Aplicações Diretas  
Elemento de despesa: 52 - Equipamentos e Material Permanente

Fonte de recurso	Valores previstos:	Global	2018	2019	2020	2021	Total
1 - 01 - Recursos Próprios		0,00	18.000,00	19.530,00	21.189,00	22.990,00	81.709,00
<b>Total:</b>		<b>0,00</b>	<b>18.000,00</b>	<b>19.530,00</b>	<b>21.189,00</b>	<b>22.990,00</b>	<b>81.709,00</b>

### Ação: 2.256 MANUTENÇÃO DAS ATIVIDADES DA DIRETORIA

Tipo: 2 - Atividades  
Objetivo: MANUTENÇÃO DAS ATIVIDADES DA DIRETORIA  
Produto: MANUTENÇÃO DAS ATIVIDADES DA DIRETORIA  
Sigla:

Indicador (unidade de medida): 37 - Programa de Apoio às Políticas Públicas e Áreas Especiais não é mensurado por indicador (4 - Não Aplica-se, NA, NA)

Método de cálculo:

Método de avaliação:

**Despesa PPA: 591 - 1 . 13004 . 26 . 452 . 217 . 2.256 . 0 . 319004**

### Estrutura Organizacional

Unidade gestora: 1 - Prefeitura Municipal de Salgueiro  
Órgão orçamentário: 13000 - SECRETARIA DE SERVIÇOS PÚBLICOS  
Unidade orçamentária: 13004 - DIRETORIA DE TRÂNSITO E TRANSF. PÚBLICO MUNICIPAL

### Classificação Funcional

Função: 26 - Transporte  
Subfunção: 452 - Serviços Urbanos

# Prefeitura Municipal de Salgueiro

RUA JOAQUIM SAMPAIO, 279 - N S DAS GRAÇAS - 56.000-000 - Salgueiro/ PE  
CNPJ: 11.361.243/0001-71

Usuário: Rostand

Chave de Autenticação  
1716-3162-081

Página  
614 / 918

## Despesa PPA por Programa e Ação

### Estrutura Programática

Programa: 217 - CONTROLE E SEGURANÇA E TRAFEGO URBANO  
Ação: 256 - MANUTENÇÃO DAS ATIVIDADES DA DIRETORIA  
Subação:

### Natureza da Despesa

Categoria econômica: 3 - Despesas Correntes  
Grupo de despesa: 1 - Pessoal e Encargos Sociais  
Modalidade de aplicação: 90 - Aplicações Diretas  
Elemento de despesa: 4 - Contratação por Tempo Determinado

Fonte de recurso	Valores previstos:	Global	2018	2019	2020	2021	Total
1 - 01 - Recursos Próprios		0,00	8.000,00	8.680,00	9.417,00	10.218,00	36.315,00
<b>Total:</b>		<b>0,00</b>	<b>8.000,00</b>	<b>8.680,00</b>	<b>9.417,00</b>	<b>10.218,00</b>	<b>36.315,00</b>

**Despesa PPA: 593 - 1. 13004 . 26 . 452 . 217 . 2.256 . 0 . 319113**

### Estrutura Organizacional

Unidade gestora: 1 - Prefeitura Municipal de Salgueiro  
Órgão orçamentário: 13000 - SECRETÁRIA DE SERVIÇOS PÚBLICOS  
Unidade orçamentária: 13004 - DIRETORIA DE TRÂNSITO E TRANSF. PÚBLICO MUNICIPAL

### Classificação Funcional

Função: 26 - Transporte  
Subfunção: 452 - Serviços Urbanos

### Estrutura Programática

Programa: 217 - CONTROLE E SEGURANÇA E TRAFEGO URBANO  
Ação: 256 - MANUTENÇÃO DAS ATIVIDADES DA DIRETORIA  
Subação:

### Natureza da Despesa

Categoria econômica: 3 - Despesas Correntes  
Grupo de despesa: 1 - Pessoal e Encargos Sociais  
Modalidade de aplicação: 91 - Aplicação Direta Decorrente de Operação entre Órgãos, Fundos e Entidades Integrantes dos Orçamentos Fiscal e da Seguridade Social  
Elemento de despesa: 13 - Obrigações Patronais

Fonte de recurso	Valores previstos:	Global	2018	2019	2020	2021	Total
1 - 01 - Recursos Próprios		0,00	50.000,00	54.250,00	58.861,00	63.864,00	226.975,00
<b>Total:</b>		<b>0,00</b>	<b>50.000,00</b>	<b>54.250,00</b>	<b>58.861,00</b>	<b>63.864,00</b>	<b>226.975,00</b>

**Despesa PPA: 594 - 1. 13004 . 26 . 452 . 217 . 2.256 . 0 . 319011**

### Estrutura Organizacional

Unidade gestora: 1 - Prefeitura Municipal de Salgueiro  
Órgão orçamentário: 13000 - SECRETÁRIA DE SERVIÇOS PÚBLICOS  
Unidade orçamentária: 13004 - DIRETORIA DE TRÂNSITO E TRANSF. PÚBLICO MUNICIPAL

### Classificação Funcional

Função: 26 - Transporte  
Subfunção: 452 - Serviços Urbanos

### Estrutura Programática

Programa: 217 - CONTROLE E SEGURANÇA E TRAFEGO URBANO  
Ação: 256 - MANUTENÇÃO DAS ATIVIDADES DA DIRETORIA  
Subação:

### Natureza da Despesa

Categoria econômica: 3 - Despesas Correntes  
Grupo de despesa: 1 - Pessoal e Encargos Sociais  
Modalidade de aplicação: 90 - Aplicações Diretas  
Elemento de despesa: 11 - Vencimentos e Vantagens Fixas – Pessoal Civil

Fonte de recurso	Valores previstos:	Global	2018	2019	2020	2021	Total
1 - 01 - Recursos Próprios		0,00	250.000,00	250.000,00	250.000,00	250.000,00	1.000.000,00
<b>Total:</b>		<b>0,00</b>	<b>250.000,00</b>	<b>250.000,00</b>	<b>250.000,00</b>	<b>250.000,00</b>	<b>1.000.000,00</b>

**Despesa PPA: 597 - 1. 13004 . 26 . 452 . 217 . 2.256 . 0 . 319013**

### Estrutura Organizacional

Unidade gestora: 1 - Prefeitura Municipal de Salgueiro  
Órgão orçamentário: 13000 - SECRETÁRIA DE SERVIÇOS PÚBLICOS  
Unidade orçamentária: 13004 - DIRETORIA DE TRÂNSITO E TRANSF. PÚBLICO MUNICIPAL

### Classificação Funcional

Função: 26 - Transporte  
Subfunção: 452 - Serviços Urbanos

# Prefeitura Municipal de Salgueiro

RUA JOAQUIM SAMPAIO, 279 - N S DAS GRAÇAS - 56.000-000 - Salgueiro/ PE  
CNPJ: 11.361.243/0001-71

Usuário: Rostand

Chave de Autenticação  
1716-3162-081

Página  
615 / 918

## Despesa PPA por Programa e Ação

### Estrutura Programática

Programa: 217 - CONTROLE E SEGURANÇA E TRAFEGO URBANO  
Ação: 256 - MANUTENÇÃO DAS ATIVIDADES DA DIRETORIA  
Subação:

### Natureza da Despesa

Categoria econômica: 3 - Despesas Correntes  
Grupo de despesa: 1 - Pessoal e Encargos Sociais  
Modalidade de aplicação: 90 - Aplicações Diretas  
Elemento de despesa: 13 - Obrigações Patronais

Fonte de recurso	Valores previstos:	Global	2018	2019	2020	2021	Total
1 - 01 - Recursos Próprios		0,00	40.000,00	40.000,00	40.000,00	40.000,00	160.000,00

**Total:** **0,00** **40.000,00** **40.000,00** **40.000,00** **40.000,00** **160.000,00**

**Despesa PPA:** **599 - 1. 13004 . 26 . 452 . 217 . 2.256 . 0 . 339014**

### Estrutura Organizacional

Unidade gestora: 1 - Prefeitura Municipal de Salgueiro  
Órgão orçamentário: 13000 - SECRETÁRIA DE SERVIÇOS PÚBLICOS  
Unidade orçamentária: 13004 - DIRETORIA DE TRÂNSITO E TRANSF. PÚBLICO MUNICIPAL

### Classificação Funcional

Função: 26 - Transporte  
Subfunção: 452 - Serviços Urbanos

### Estrutura Programática

Programa: 217 - CONTROLE E SEGURANÇA E TRAFEGO URBANO  
Ação: 256 - MANUTENÇÃO DAS ATIVIDADES DA DIRETORIA  
Subação:

### Natureza da Despesa

Categoria econômica: 3 - Despesas Correntes  
Grupo de despesa: 3 - Outras Despesas Correntes  
Modalidade de aplicação: 90 - Aplicações Diretas  
Elemento de despesa: 14 - Diárias – Civil

Fonte de recurso	Valores previstos:	Global	2018	2019	2020	2021	Total
1 - 01 - Recursos Próprios		0,00	2.000,00	2.170,00	2.354,00	2.554,00	9.078,00

**Total:** **0,00** **2.000,00** **2.170,00** **2.354,00** **2.554,00** **9.078,00**

**Despesa PPA:** **607 - 1. 13004 . 26 . 452 . 217 . 2.256 . 0 . 339030**

### Estrutura Organizacional

Unidade gestora: 1 - Prefeitura Municipal de Salgueiro  
Órgão orçamentário: 13000 - SECRETÁRIA DE SERVIÇOS PÚBLICOS  
Unidade orçamentária: 13004 - DIRETORIA DE TRÂNSITO E TRANSF. PÚBLICO MUNICIPAL

### Classificação Funcional

Função: 26 - Transporte  
Subfunção: 452 - Serviços Urbanos

### Estrutura Programática

Programa: 217 - CONTROLE E SEGURANÇA E TRAFEGO URBANO  
Ação: 256 - MANUTENÇÃO DAS ATIVIDADES DA DIRETORIA  
Subação:

### Natureza da Despesa

Categoria econômica: 3 - Despesas Correntes  
Grupo de despesa: 3 - Outras Despesas Correntes  
Modalidade de aplicação: 90 - Aplicações Diretas  
Elemento de despesa: 30 - Material de Consumo

Fonte de recurso	Valores previstos:	Global	2018	2019	2020	2021	Total
1 - 01 - Recursos Próprios		0,00	8.000,00	8.680,00	9.417,00	10.218,00	36.315,00

**Total:** **0,00** **8.000,00** **8.680,00** **9.417,00** **10.218,00** **36.315,00**

**Despesa PPA:** **610 - 1. 13004 . 26 . 452 . 217 . 2.256 . 0 . 339033**

### Estrutura Organizacional

Unidade gestora: 1 - Prefeitura Municipal de Salgueiro  
Órgão orçamentário: 13000 - SECRETÁRIA DE SERVIÇOS PÚBLICOS  
Unidade orçamentária: 13004 - DIRETORIA DE TRÂNSITO E TRANSF. PÚBLICO MUNICIPAL

### Classificação Funcional

Função: 26 - Transporte  
Subfunção: 452 - Serviços Urbanos

# Prefeitura Municipal de Salgueiro

RUA JOAQUIM SAMPAIO, 279 - N S DAS GRAÇAS - 56.000-000 - Salgueiro/ PE  
CNPJ: 11.361.243/0001-71

Usuário: Rostand

Chave de Autenticação  
1716-3162-081

Página  
616 / 918

## Despesa PPA por Programa e Ação

### Estrutura Programática

Programa: 217 - CONTROLE E SEGURANÇA E TRAFEGO URBANO  
Ação: 256 - MANUTENÇÃO DAS ATIVIDADES DA DIRETORIA  
Subação:

### Natureza da Despesa

Categoria econômica: 3 - Despesas Correntes  
Grupo de despesa: 3 - Outras Despesas Correntes  
Modalidade de aplicação: 90 - Aplicações Diretas  
Elemento de despesa: 33 - Passagens e Despesas com Locomoção

Fonte de recurso	Valores previstos:	Global	2018	2019	2020	2021	Total
1 - 01 - Recursos Próprios		0,00	1.000,00	1.085,00	1.177,00	1.277,00	4.539,00
<b>Total:</b>		<b>0,00</b>	<b>1.000,00</b>	<b>1.085,00</b>	<b>1.177,00</b>	<b>1.277,00</b>	<b>4.539,00</b>

**Despesa PPA: 613 - 1. 13004 . 26 . 452 . 217 . 2.256 . 0 . 339039**

### Estrutura Organizacional

Unidade gestora: 1 - Prefeitura Municipal de Salgueiro  
Órgão orçamentário: 13000 - SECRETÁRIA DE SERVIÇOS PÚBLICOS  
Unidade orçamentária: 13004 - DIRETORIA DE TRÂNSITO E TRANSF. PÚBLICO MUNICIPAL

### Classificação Funcional

Função: 26 - Transporte  
Subfunção: 452 - Serviços Urbanos

### Estrutura Programática

Programa: 217 - CONTROLE E SEGURANÇA E TRAFEGO URBANO  
Ação: 256 - MANUTENÇÃO DAS ATIVIDADES DA DIRETORIA  
Subação:

### Natureza da Despesa

Categoria econômica: 3 - Despesas Correntes  
Grupo de despesa: 3 - Outras Despesas Correntes  
Modalidade de aplicação: 90 - Aplicações Diretas  
Elemento de despesa: 39 - Outros Serviços de Terceiros – Pessoa Jurídica

Fonte de recurso	Valores previstos:	Global	2018	2019	2020	2021	Total
1 - 01 - Recursos Próprios		0,00	30.000,00	32.550,00	35.316,00	38.318,00	136.184,00
<b>Total:</b>		<b>0,00</b>	<b>30.000,00</b>	<b>32.550,00</b>	<b>35.316,00</b>	<b>38.318,00</b>	<b>136.184,00</b>

**Despesa PPA: 627 - 1. 13004 . 26 . 452 . 217 . 2.256 . 0 . 339036**

### Estrutura Organizacional

Unidade gestora: 1 - Prefeitura Municipal de Salgueiro  
Órgão orçamentário: 13000 - SECRETÁRIA DE SERVIÇOS PÚBLICOS  
Unidade orçamentária: 13004 - DIRETORIA DE TRÂNSITO E TRANSF. PÚBLICO MUNICIPAL

### Classificação Funcional

Função: 26 - Transporte  
Subfunção: 452 - Serviços Urbanos

### Estrutura Programática

Programa: 217 - CONTROLE E SEGURANÇA E TRAFEGO URBANO  
Ação: 256 - MANUTENÇÃO DAS ATIVIDADES DA DIRETORIA  
Subação:

### Natureza da Despesa

Categoria econômica: 3 - Despesas Correntes  
Grupo de despesa: 3 - Outras Despesas Correntes  
Modalidade de aplicação: 90 - Aplicações Diretas  
Elemento de despesa: 36 - Outros Serviços de Terceiros – Pessoa Física

Fonte de recurso	Valores previstos:	Global	2018	2019	2020	2021	Total
1 - 01 - Recursos Próprios		0,00	3.000,00	3.255,00	3.531,00	3.831,00	13.617,00
<b>Total:</b>		<b>0,00</b>	<b>3.000,00</b>	<b>3.255,00</b>	<b>3.531,00</b>	<b>3.831,00</b>	<b>13.617,00</b>

**Despesa PPA: 2308 - 1. 13004 . 26 . 452 . 217 . 2.256 . 0 . 319016**

### Estrutura Organizacional

Unidade gestora: 1 - Prefeitura Municipal de Salgueiro  
Órgão orçamentário: 13000 - SECRETÁRIA DE SERVIÇOS PÚBLICOS  
Unidade orçamentária: 13004 - DIRETORIA DE TRÂNSITO E TRANSF. PÚBLICO MUNICIPAL

### Classificação Funcional

Função: 26 - Transporte  
Subfunção: 452 - Serviços Urbanos

# Prefeitura Municipal de Salgueiro

RUA JOAQUIM SAMPAIO, 279 - N S DAS GRAÇAS - 56.000-000 - Salgueiro/ PE  
CNPJ: 11.361.243/0001-71

Usuário: Rostand	Chave de Autenticação 1716-3162-081	Página 617 / 918
------------------	--	---------------------

## Despesa PPA por Programa e Ação

### Estrutura Programática

Programa: 217 - CONTROLE E SEGURANÇA E TRAFEGO URBANO  
Ação: 256 - MANUTENÇÃO DAS ATIVIDADES DA DIRETORIA  
Subação:

### Natureza da Despesa

Categoria econômica: 3 - Despesas Correntes  
Grupo de despesa: 1 - Pessoal e Encargos Sociais  
Modalidade de aplicação: 90 - Aplicações Diretas  
Elemento de despesa: 16 - Outras Despesas Variáveis – Pessoal Civil

Fonte de recurso	Valores previstos:	Global	2018	2019	2020	2021	Total
1 - 01 - Recursos Próprios		0,00	2.000,00	2.170,00	2.354,00	2.554,00	9.078,00
<b>Total:</b>		<b>0,00</b>	<b>2.000,00</b>	<b>2.170,00</b>	<b>2.354,00</b>	<b>2.554,00</b>	<b>9.078,00</b>

**Despesa PPA: 2309 - 1 . 13004 . 26 . 452 . 217 . 2.256 . 0 . 319092**

### Estrutura Organizacional

Unidade gestora: 1 - Prefeitura Municipal de Salgueiro  
Órgão orçamentário: 13000 - SECRETÁRIA DE SERVIÇOS PÚBLICOS  
Unidade orçamentária: 13004 - DIRETORIA DE TRÂNSITO E TRANSF. PÚBLICO MUNICIPAL

### Classificação Funcional

Função: 26 - Transporte  
Subfunção: 452 - Serviços Urbanos

### Estrutura Programática

Programa: 217 - CONTROLE E SEGURANÇA E TRAFEGO URBANO  
Ação: 256 - MANUTENÇÃO DAS ATIVIDADES DA DIRETORIA  
Subação:

### Natureza da Despesa

Categoria econômica: 3 - Despesas Correntes  
Grupo de despesa: 1 - Pessoal e Encargos Sociais  
Modalidade de aplicação: 90 - Aplicações Diretas  
Elemento de despesa: 92 - Despesas de Exercícios Anteriores

Fonte de recurso	Valores previstos:	Global	2018	2019	2020	2021	Total
1 - 01 - Recursos Próprios		0,00	2.000,00	2.170,00	2.354,00	2.554,00	9.078,00
<b>Total:</b>		<b>0,00</b>	<b>2.000,00</b>	<b>2.170,00</b>	<b>2.354,00</b>	<b>2.554,00</b>	<b>9.078,00</b>

**Despesa PPA: 2310 - 1 . 13004 . 26 . 452 . 217 . 2.256 . 0 . 319096**

### Estrutura Organizacional

Unidade gestora: 1 - Prefeitura Municipal de Salgueiro  
Órgão orçamentário: 13000 - SECRETÁRIA DE SERVIÇOS PÚBLICOS  
Unidade orçamentária: 13004 - DIRETORIA DE TRÂNSITO E TRANSF. PÚBLICO MUNICIPAL

### Classificação Funcional

Função: 26 - Transporte  
Subfunção: 452 - Serviços Urbanos

### Estrutura Programática

Programa: 217 - CONTROLE E SEGURANÇA E TRAFEGO URBANO  
Ação: 256 - MANUTENÇÃO DAS ATIVIDADES DA DIRETORIA  
Subação:

### Natureza da Despesa

Categoria econômica: 3 - Despesas Correntes  
Grupo de despesa: 1 - Pessoal e Encargos Sociais  
Modalidade de aplicação: 90 - Aplicações Diretas  
Elemento de despesa: 96 - Ressarcimento de Despesas de Pessoal Requisitado

Fonte de recurso	Valores previstos:	Global	2018	2019	2020	2021	Total
1 - 01 - Recursos Próprios		0,00	2.000,00	2.170,00	2.354,00	2.554,00	9.078,00
<b>Total:</b>		<b>0,00</b>	<b>2.000,00</b>	<b>2.170,00</b>	<b>2.354,00</b>	<b>2.554,00</b>	<b>9.078,00</b>

**Despesa PPA: 2311 - 1 . 13004 . 26 . 452 . 217 . 2.256 . 0 . 339032**

### Estrutura Organizacional

Unidade gestora: 1 - Prefeitura Municipal de Salgueiro  
Órgão orçamentário: 13000 - SECRETÁRIA DE SERVIÇOS PÚBLICOS  
Unidade orçamentária: 13004 - DIRETORIA DE TRÂNSITO E TRANSF. PÚBLICO MUNICIPAL

### Classificação Funcional

Função: 26 - Transporte  
Subfunção: 452 - Serviços Urbanos

# Prefeitura Municipal de Salgueiro

RUA JOAQUIM SAMPAIO, 279 - N S DAS GRAÇAS - 56.000-000 - Salgueiro/ PE  
CNPJ: 11.361.243/0001-71

Usuário: Rostand	Chave de Autenticação 1716-3162-081	Página 618 / 918
------------------	--	---------------------

## Despesa PPA por Programa e Ação

### Estrutura Programática

Programa: 217 - CONTROLE E SEGURANÇA E TRAFEGO URBANO  
Ação: 256 - MANUTENÇÃO DAS ATIVIDADES DA DIRETORIA  
Subação:

### Natureza da Despesa

Categoria econômica: 3 - Despesas Correntes  
Grupo de despesa: 3 - Outras Despesas Correntes  
Modalidade de aplicação: 90 - Aplicações Diretas  
Elemento de despesa: 32 - Material, Bem ou Serviço para Distribuição Gratuita

Fonte de recurso	Valores previstos:	Global	2018	2019	2020	2021	Total
1 - 01 - Recursos Próprios		0,00	2.000,00	2.170,00	2.354,00	2.554,00	9.078,00
<b>Total:</b>		<b>0,00</b>	<b>2.000,00</b>	<b>2.170,00</b>	<b>2.354,00</b>	<b>2.554,00</b>	<b>9.078,00</b>

**Despesa PPA: 2312 - 1 . 13004 . 26 . 452 . 217 . 2.256 . 0 . 339035**

### Estrutura Organizacional

Unidade gestora: 1 - Prefeitura Municipal de Salgueiro  
Órgão orçamentário: 13000 - SECRETÁRIA DE SERVIÇOS PÚBLICOS  
Unidade orçamentária: 13004 - DIRETORIA DE TRÂNSITO E TRANSF. PÚBLICO MUNICIPAL

### Classificação Funcional

Função: 26 - Transporte  
Subfunção: 452 - Serviços Urbanos

### Estrutura Programática

Programa: 217 - CONTROLE E SEGURANÇA E TRAFEGO URBANO  
Ação: 256 - MANUTENÇÃO DAS ATIVIDADES DA DIRETORIA  
Subação:

### Natureza da Despesa

Categoria econômica: 3 - Despesas Correntes  
Grupo de despesa: 3 - Outras Despesas Correntes  
Modalidade de aplicação: 90 - Aplicações Diretas  
Elemento de despesa: 35 - Serviços de Consultoria

Fonte de recurso	Valores previstos:	Global	2018	2019	2020	2021	Total
1 - 01 - Recursos Próprios		0,00	2.000,00	2.170,00	2.354,00	2.554,00	9.078,00
<b>Total:</b>		<b>0,00</b>	<b>2.000,00</b>	<b>2.170,00</b>	<b>2.354,00</b>	<b>2.554,00</b>	<b>9.078,00</b>

**Despesa PPA: 2313 - 1 . 13004 . 26 . 452 . 217 . 2.256 . 0 . 339047**

### Estrutura Organizacional

Unidade gestora: 1 - Prefeitura Municipal de Salgueiro  
Órgão orçamentário: 13000 - SECRETÁRIA DE SERVIÇOS PÚBLICOS  
Unidade orçamentária: 13004 - DIRETORIA DE TRÂNSITO E TRANSF. PÚBLICO MUNICIPAL

### Classificação Funcional

Função: 26 - Transporte  
Subfunção: 452 - Serviços Urbanos

### Estrutura Programática

Programa: 217 - CONTROLE E SEGURANÇA E TRAFEGO URBANO  
Ação: 256 - MANUTENÇÃO DAS ATIVIDADES DA DIRETORIA  
Subação:

### Natureza da Despesa

Categoria econômica: 3 - Despesas Correntes  
Grupo de despesa: 3 - Outras Despesas Correntes  
Modalidade de aplicação: 90 - Aplicações Diretas  
Elemento de despesa: 47 - Obrigações Tributárias e Contributivas

Fonte de recurso	Valores previstos:	Global	2018	2019	2020	2021	Total
1 - 01 - Recursos Próprios		0,00	2.000,00	2.170,00	2.354,00	2.554,00	9.078,00
<b>Total:</b>		<b>0,00</b>	<b>2.000,00</b>	<b>2.170,00</b>	<b>2.354,00</b>	<b>2.554,00</b>	<b>9.078,00</b>

**Despesa PPA: 2314 - 1 . 13004 . 26 . 452 . 217 . 2.256 . 0 . 339048**

### Estrutura Organizacional

Unidade gestora: 1 - Prefeitura Municipal de Salgueiro  
Órgão orçamentário: 13000 - SECRETÁRIA DE SERVIÇOS PÚBLICOS  
Unidade orçamentária: 13004 - DIRETORIA DE TRÂNSITO E TRANSF. PÚBLICO MUNICIPAL

### Classificação Funcional

Função: 26 - Transporte  
Subfunção: 452 - Serviços Urbanos

# Prefeitura Municipal de Salgueiro

RUA JOAQUIM SAMPAIO, 279 - N S DAS GRAÇAS - 56.000-000 - Salgueiro/ PE  
CNPJ: 11.361.243/0001-71

Usuário: Rostand

Chave de Autenticação  
1716-3162-081

Página  
619 / 918

## Despesa PPA por Programa e Ação

### Estrutura Programática

Programa: 217 - CONTROLE E SEGURANÇA E TRAFEGO URBANO  
Ação: 256 - MANUTENÇÃO DAS ATIVIDADES DA DIRETORIA  
Subação:

### Natureza da Despesa

Categoria econômica: 3 - Despesas Correntes  
Grupo de despesa: 3 - Outras Despesas Correntes  
Modalidade de aplicação: 90 - Aplicações Diretas  
Elemento de despesa: 48 - Outros Auxílios Financeiros a Pessoas Físicas

Fonte de recurso	Valores previstos:	Global	2018	2019	2020	2021	Total
1 - 01 - Recursos Próprios		0,00	2.000,00	2.170,00	2.354,00	2.554,00	9.078,00

**Total:** **0,00** **2.000,00** **2.170,00** **2.354,00** **2.554,00** **9.078,00**

**Despesa PPA:** **2315 - 1 . 13004 . 26 . 452 . 217 . 2.256 . 0 . 339091**

### Estrutura Organizacional

Unidade gestora: 1 - Prefeitura Municipal de Salgueiro  
Órgão orçamentário: 13000 - SECRETÁRIA DE SERVIÇOS PÚBLICOS  
Unidade orçamentária: 13004 - DIRETORIA DE TRÂNSITO E TRANSF. PÚBLICO MUNICIPAL

### Classificação Funcional

Função: 26 - Transporte  
Subfunção: 452 - Serviços Urbanos

### Estrutura Programática

Programa: 217 - CONTROLE E SEGURANÇA E TRAFEGO URBANO  
Ação: 256 - MANUTENÇÃO DAS ATIVIDADES DA DIRETORIA  
Subação:

### Natureza da Despesa

Categoria econômica: 3 - Despesas Correntes  
Grupo de despesa: 3 - Outras Despesas Correntes  
Modalidade de aplicação: 90 - Aplicações Diretas  
Elemento de despesa: 91 - Sentenças Judiciais

Fonte de recurso	Valores previstos:	Global	2018	2019	2020	2021	Total
1 - 01 - Recursos Próprios		0,00	2.000,00	2.170,00	2.354,00	2.554,00	9.078,00

**Total:** **0,00** **2.000,00** **2.170,00** **2.354,00** **2.554,00** **9.078,00**

**Despesa PPA:** **2316 - 1 . 13004 . 26 . 452 . 217 . 2.256 . 0 . 339092**

### Estrutura Organizacional

Unidade gestora: 1 - Prefeitura Municipal de Salgueiro  
Órgão orçamentário: 13000 - SECRETÁRIA DE SERVIÇOS PÚBLICOS  
Unidade orçamentária: 13004 - DIRETORIA DE TRÂNSITO E TRANSF. PÚBLICO MUNICIPAL

### Classificação Funcional

Função: 26 - Transporte  
Subfunção: 452 - Serviços Urbanos

### Estrutura Programática

Programa: 217 - CONTROLE E SEGURANÇA E TRAFEGO URBANO  
Ação: 256 - MANUTENÇÃO DAS ATIVIDADES DA DIRETORIA  
Subação:

### Natureza da Despesa

Categoria econômica: 3 - Despesas Correntes  
Grupo de despesa: 3 - Outras Despesas Correntes  
Modalidade de aplicação: 90 - Aplicações Diretas  
Elemento de despesa: 92 - Despesas de Exercícios Anteriores

Fonte de recurso	Valores previstos:	Global	2018	2019	2020	2021	Total
1 - 01 - Recursos Próprios		0,00	2.000,00	2.170,00	2.354,00	2.554,00	9.078,00

**Total:** **0,00** **2.000,00** **2.170,00** **2.354,00** **2.554,00** **9.078,00**

**Despesa PPA:** **2317 - 1 . 13004 . 26 . 452 . 217 . 2.256 . 0 . 339096**

### Estrutura Organizacional

Unidade gestora: 1 - Prefeitura Municipal de Salgueiro  
Órgão orçamentário: 13000 - SECRETÁRIA DE SERVIÇOS PÚBLICOS  
Unidade orçamentária: 13004 - DIRETORIA DE TRÂNSITO E TRANSF. PÚBLICO MUNICIPAL

### Classificação Funcional

Função: 26 - Transporte  
Subfunção: 452 - Serviços Urbanos



# Prefeitura Municipal de Salgueiro

RUA JOAQUIM SAMPAIO, 279 - N S DAS GRAÇAS - 56.000-000 - Salgueiro/ PE  
CNPJ: 11.361.243/0001-71

Usuário: Rostand

Chave de Autenticação

1716-3162-081

Página

620 / 918

## Despesa PPA por Programa e Ação

### Estrutura Programática

Programa: 217 - CONTROLE E SEGURANÇA E TRAFEGO URBANO

Ação: 256 - MANUTENÇÃO DAS ATIVIDADES DA DIRETORIA

Subação:

### Natureza da Despesa

Categoria econômica: 3 - Despesas Correntes

Grupo de despesa: 3 - Outras Despesas Correntes

Modalidade de aplicação: 90 - Aplicações Diretas

Elemento de despesa: 96 - Ressarcimento de Despesas de Pessoal Requisitado

Fonte de recurso	Valores previstos:	Global	2018	2019	2020	2021	Total
1 - 01 - Recursos Próprios		0,00	2.000,00	2.170,00	2.354,00	2.554,00	9.078,00
<b>Total:</b>		<b>0,00</b>	<b>2.000,00</b>	<b>2.170,00</b>	<b>2.354,00</b>	<b>2.554,00</b>	<b>9.078,00</b>

# Prefeitura Municipal de Salgueiro

RUA JOAQUIM SAMPAIO, 279 - N S DAS GRAÇAS - 56.000-000 - Salgueiro/ PE  
CNPJ: 11.361.243/0001-71

Usuário: Rostand

Chave de Autenticação  
1716-3162-081

Página  
621 / 918

## Despesa PPA por Programa e Ação

**Programa:** 223 - OBRAS HABITACIONAIS  
**Objetivo:** IMPLANTA A POLÍTICA HABITACIONAL, MELHORANDO A QUALIDADE DAS MORADIAS, BUSCANDO A ERRADICAÇÃO DA CASA DE TAIPO E A DIMINUIÇÃO DO DÉFICIT HABITACIONAL.  
**Problema:** IMPLANTA A POLÍTICA HABITACIONAL, MELHORANDO A QUALIDADE DAS MORADIAS, BUSCANDO A ERRADICAÇÃO DA CASA DE TAIPO E A DIMINUIÇÃO DO DÉFICIT HABITACIONAL.  
**Justificativa:** DESENVOLVER A CIDADE DE FORMA SUSTENTÁVEL  
**Público alvo:** POPULAÇÃO EM GERAL  
**Tipo:** 1 - Finalístico  
**Responsável:** 1 - CLEBEL DE SOUZA CORDEIRO  
**Horizonte temporal:** Contínuo  
**Fonte de financiamento:** ( ) Seguridade Social (X) Fiscal  
**Macro objetivo:**

### Indicador (unidade de medida):

**Ação:** 1.129 EXECUÇÃO DE OBRAS E AQUISIÇÃO DE EQUIPAMENOS DE CONJUNTOS HABITACIONAIS

**Tipo:** 1 - Projetos

**Objetivo:** EXECUÇÃO DE OBRAS E AQUISIÇÃO DE EQUIPAMENOS DE CONJUNTOS HABITACIONAIS

**Produto:** .

**Sigla:**

**Indicador (unidade de medida):** 37 - Programa de Apoio às Políticas Públicas e Áreas Especiais não é mensurado por indicador (4 - Não Aplica-se, NA, NA)

**Método de cálculo:** Não Aplica-se.

**Método de avaliação:** Não Aplica-se.

**Despesa PPA:** 251 - 1 . 31004 . 16 . 482 . 223 . 1.129 . 0 . 449051

#### Estrutura Organizacional

**Unidade gestora:** 1 - Prefeitura Municipal de Salgueiro  
**Órgão orçamentário:** 31000 - SECRETÁRIA DE DESENVOLVIMENTO URBANO E OBRAS  
**Unidade orçamentária:** 31004 - DIRETORIA DE HABITAÇÃO

#### Classificação Funcional

**Função:** 16 - Habitação  
**Subfunção:** 482 - Habitação Urbana

#### Estrutura Programática

**Programa:** 223 - OBRAS HABITACIONAIS  
**Ação:** 129 - EXECUÇÃO DE OBRAS E AQUISIÇÃO DE EQUIPAMENOS DE CONJUNTOS HABITACIONAIS  
**Subação:**

#### Natureza da Despesa

**Categoria econômica:** 4 - Despesas de Capital  
**Grupo de despesa:** 4 - Investimentos  
**Modalidade de aplicação:** 90 - Aplicações Diretas  
**Elemento de despesa:** 51 - Obras e Instalações

Fonte de recurso	Valores previstos:	Global	2018	2019	2020	2021	Total
1 - 01 - Recursos Próprios		0,00	36.000,00	39.060,00	42.380,10	45.982,41	163.422,51
<b>Total:</b>		<b>0,00</b>	<b>36.000,00</b>	<b>39.060,00</b>	<b>42.380,10</b>	<b>45.982,41</b>	<b>163.422,51</b>

**Despesa PPA:** 252 - 1 . 31004 . 16 . 482 . 223 . 1.129 . 0 . 449052

#### Estrutura Organizacional

**Unidade gestora:** 1 - Prefeitura Municipal de Salgueiro  
**Órgão orçamentário:** 31000 - SECRETÁRIA DE DESENVOLVIMENTO URBANO E OBRAS  
**Unidade orçamentária:** 31004 - DIRETORIA DE HABITAÇÃO

#### Classificação Funcional

**Função:** 16 - Habitação  
**Subfunção:** 482 - Habitação Urbana

#### Estrutura Programática

**Programa:** 223 - OBRAS HABITACIONAIS  
**Ação:** 129 - EXECUÇÃO DE OBRAS E AQUISIÇÃO DE EQUIPAMENOS DE CONJUNTOS HABITACIONAIS  
**Subação:**

#### Natureza da Despesa

**Categoria econômica:** 4 - Despesas de Capital  
**Grupo de despesa:** 4 - Investimentos  
**Modalidade de aplicação:** 90 - Aplicações Diretas  
**Elemento de despesa:** 52 - Equipamentos e Material Permanente

# Prefeitura Municipal de Salgueiro

RUA JOAQUIM SAMPAIO, 279 - N S DAS GRAÇAS - 56.000-000 - Salgueiro/ PE  
CNPJ: 11.361.243/0001-71

Usuário: Rostand	Chave de Autenticação 1716-3162-081	Página 622 / 918
------------------	--	---------------------

## Despesa PPA por Programa e Ação

Fonte de recurso	Valores previstos:	Global	2018	2019	2020	2021	Total
1 - 01 - Recursos Próprios		0,00	6.000,00	6.510,00	7.063,35	7.663,73	27.237,08
<b>Total:</b>		<b>0,00</b>	<b>6.000,00</b>	<b>6.510,00</b>	<b>7.063,35</b>	<b>7.663,73</b>	<b>27.237,08</b>

**Ação:** 2.156 FUNDO MUNICIPAL DE HABITAÇÃO DE INTERESSE SOCIAL - FMHIS

Tipo: 2 - Atividades

Objetivo: FUNDO MUNICIPAL DE HABITAÇÃO DE INTERESSE SOCIAL - FMHIS

Produto: .

Sigla:

**Indicador (unidade de medida):** 24 - Número de pessoas beneficiadas (1 - UNIDADE , UNID.)

Método de cálculo: Número de pessoas beneficiadas

Método de avaliação: Número de pessoas beneficiadas

**Despesa PPA:** 219 - 1 . 31004 . 16 . 482 . 223 . 2.156 . 0 . 319004

### Estrutura Organizacional

Unidade gestora: 1 - Prefeitura Municipal de Salgueiro  
Órgão orçamentário: 31000 - SECRETÁRIA DE DESENVOLVIMENTO URBANO E OBRAS  
Unidade orçamentária: 31004 - DIRETORIA DE HABITAÇÃO

### Classificação Funcional

Função: 16 - Habitação  
Subfunção: 482 - Habitação Urbana

### Estrutura Programática

Programa: 223 - OBRAS HABITACIONAIS  
Ação: 156 - FUNDO MUNICIPAL DE HABITAÇÃO DE INTERESSE SOCIAL - FMHIS  
Subação:

### Natureza da Despesa

Categoria econômica: 3 - Despesas Correntes  
Grupo de despesa: 1 - Pessoal e Encargos Sociais  
Modalidade de aplicação: 90 - Aplicações Diretas  
Elemento de despesa: 4 - Contratação por Tempo Determinado

Fonte de recurso	Valores previstos:	Global	2018	2019	2020	2021	Total
1 - 01 - Recursos Próprios		0,00	5.000,00	5.425,00	5.886,12	6.386,44	22.697,56
<b>Total:</b>		<b>0,00</b>	<b>5.000,00</b>	<b>5.425,00</b>	<b>5.886,12</b>	<b>6.386,44</b>	<b>22.697,56</b>

**Despesa PPA:** 224 - 1 . 31004 . 16 . 482 . 223 . 2.156 . 0 . 319092

### Estrutura Organizacional

Unidade gestora: 1 - Prefeitura Municipal de Salgueiro  
Órgão orçamentário: 31000 - SECRETÁRIA DE DESENVOLVIMENTO URBANO E OBRAS  
Unidade orçamentária: 31004 - DIRETORIA DE HABITAÇÃO

### Classificação Funcional

Função: 16 - Habitação  
Subfunção: 482 - Habitação Urbana

### Estrutura Programática

Programa: 223 - OBRAS HABITACIONAIS  
Ação: 156 - FUNDO MUNICIPAL DE HABITAÇÃO DE INTERESSE SOCIAL - FMHIS  
Subação:

### Natureza da Despesa

Categoria econômica: 3 - Despesas Correntes  
Grupo de despesa: 1 - Pessoal e Encargos Sociais  
Modalidade de aplicação: 90 - Aplicações Diretas  
Elemento de despesa: 92 - Despesas de Exercícios Anteriores

Fonte de recurso	Valores previstos:	Global	2018	2019	2020	2021	Total
1 - 01 - Recursos Próprios		0,00	2.000,00	2.170,00	2.354,45	2.554,58	9.079,03
<b>Total:</b>		<b>0,00</b>	<b>2.000,00</b>	<b>2.170,00</b>	<b>2.354,45</b>	<b>2.554,58</b>	<b>9.079,03</b>

**Despesa PPA:** 229 - 1 . 31004 . 16 . 482 . 223 . 2.156 . 0 . 319011

### Estrutura Organizacional

Unidade gestora: 1 - Prefeitura Municipal de Salgueiro  
Órgão orçamentário: 31000 - SECRETÁRIA DE DESENVOLVIMENTO URBANO E OBRAS  
Unidade orçamentária: 31004 - DIRETORIA DE HABITAÇÃO

### Classificação Funcional

Função: 16 - Habitação  
Subfunção: 482 - Habitação Urbana

# Prefeitura Municipal de Salgueiro

RUA JOAQUIM SAMPAIO, 279 - N S DAS GRAÇAS - 56.000-000 - Salgueiro/ PE  
CNPJ: 11.361.243/0001-71

Usuário: Rostand

Chave de Autenticação  
1716-3162-081

Página  
623 / 918

## Despesa PPA por Programa e Ação

### Estrutura Programática

Programa: 223 - OBRAS HABITACIONAIS  
Ação: 156 - FUNDO MUNICIPAL DE HABITAÇÃO DE INTERESSE SOCIAL - FMHIS  
Subação:

### Natureza da Despesa

Categoria econômica: 3 - Despesas Correntes  
Grupo de despesa: 1 - Pessoal e Encargos Sociais  
Modalidade de aplicação: 90 - Aplicações Diretas  
Elemento de despesa: 11 - Vencimentos e Vantagens Fixas – Pessoal Civil

Fonte de recurso	Valores previstos:	Global	2018	2019	2020	2021	Total
1 - 01 - Recursos Próprios		0,00	54.000,00	58.590,00	63.570,15	68.973,61	245.133,76

**Total:** **0,00** **54.000,00** **58.590,00** **63.570,15** **68.973,61** **245.133,76**

**Despesa PPA:** **230 - 1 . 31004 . 16 . 482 . 223 . 2.156 . 0 . 319013**

### Estrutura Organizacional

Unidade gestora: 1 - Prefeitura Municipal de Salgueiro  
Órgão orçamentário: 31000 - SECRETÁRIA DE DESENVOLVIMENTO URBANO E OBRAS  
Unidade orçamentária: 31004 - DIRETORIA DE HABITAÇÃO

### Classificação Funcional

Função: 16 - Habitação  
Subfunção: 482 - Habitação Urbana

### Estrutura Programática

Programa: 223 - OBRAS HABITACIONAIS  
Ação: 156 - FUNDO MUNICIPAL DE HABITAÇÃO DE INTERESSE SOCIAL - FMHIS  
Subação:

### Natureza da Despesa

Categoria econômica: 3 - Despesas Correntes  
Grupo de despesa: 1 - Pessoal e Encargos Sociais  
Modalidade de aplicação: 90 - Aplicações Diretas  
Elemento de despesa: 13 - Obrigações Patronais

Fonte de recurso	Valores previstos:	Global	2018	2019	2020	2021	Total
1 - 01 - Recursos Próprios		0,00	6.000,00	6.510,00	7.063,35	7.663,73	27.237,08

**Total:** **0,00** **6.000,00** **6.510,00** **7.063,35** **7.663,73** **27.237,08**

**Despesa PPA:** **232 - 1 . 31004 . 16 . 482 . 223 . 2.156 . 0 . 319113**

### Estrutura Organizacional

Unidade gestora: 1 - Prefeitura Municipal de Salgueiro  
Órgão orçamentário: 31000 - SECRETÁRIA DE DESENVOLVIMENTO URBANO E OBRAS  
Unidade orçamentária: 31004 - DIRETORIA DE HABITAÇÃO

### Classificação Funcional

Função: 16 - Habitação  
Subfunção: 482 - Habitação Urbana

### Estrutura Programática

Programa: 223 - OBRAS HABITACIONAIS  
Ação: 156 - FUNDO MUNICIPAL DE HABITAÇÃO DE INTERESSE SOCIAL - FMHIS  
Subação:

### Natureza da Despesa

Categoria econômica: 3 - Despesas Correntes  
Grupo de despesa: 1 - Pessoal e Encargos Sociais  
Modalidade de aplicação: 91 - Aplicação Direta Decorrente de Operação entre Órgãos, Fundos e Entidades Integrantes dos Orçamentos Fiscal e da Seguridade Social  
Elemento de despesa: 13 - Obrigações Patronais

Fonte de recurso	Valores previstos:	Global	2018	2019	2020	2021	Total
1 - 01 - Recursos Próprios		0,00	2.000,00	2.170,00	2.354,45	2.554,58	9.079,03

**Total:** **0,00** **2.000,00** **2.170,00** **2.354,45** **2.554,58** **9.079,03**

**Despesa PPA:** **234 - 1 . 31004 . 16 . 482 . 223 . 2.156 . 0 . 335043**

### Estrutura Organizacional

Unidade gestora: 1 - Prefeitura Municipal de Salgueiro  
Órgão orçamentário: 31000 - SECRETÁRIA DE DESENVOLVIMENTO URBANO E OBRAS  
Unidade orçamentária: 31004 - DIRETORIA DE HABITAÇÃO

### Classificação Funcional

Função: 16 - Habitação  
Subfunção: 482 - Habitação Urbana

# Prefeitura Municipal de Salgueiro

RUA JOAQUIM SAMPAIO, 279 - N S DAS GRAÇAS - 56.000-000 - Salgueiro/ PE  
CNPJ: 11.361.243/0001-71

Usuário: Rostand

Chave de Autenticação  
1716-3162-081

Página  
624 / 918

## Despesa PPA por Programa e Ação

### Estrutura Programática

Programa: 223 - OBRAS HABITACIONAIS  
Ação: 156 - FUNDO MUNICIPAL DE HABITAÇÃO DE INTERESSE SOCIAL - FMHIS  
Subação:

### Natureza da Despesa

Categoria econômica: 3 - Despesas Correntes  
Grupo de despesa: 3 - Outras Despesas Correntes  
Modalidade de aplicação: 50 - Transferências a Instituições Privadas sem Fins Lucrativos  
Elemento de despesa: 43 - Subvenções Sociais

Fonte de recurso	Valores previstos:	Global	2018	2019	2020	2021	Total
1 - 01 - Recursos Próprios		0,00	15.000,00	16.275,00	17.658,38	19.159,34	68.092,72

**Total:** **0,00** **15.000,00** **16.275,00** **17.658,38** **19.159,34** **68.092,72**

**Despesa PPA:** **236 - 1. 31004 . 16 . 482 . 223 . 2.156 . 0 . 339014**

### Estrutura Organizacional

Unidade gestora: 1 - Prefeitura Municipal de Salgueiro  
Órgão orçamentário: 31000 - SECRETÁRIA DE DESENVOLVIMENTO URBANO E OBRAS  
Unidade orçamentária: 31004 - DIRETORIA DE HABITAÇÃO

### Classificação Funcional

Função: 16 - Habitação  
Subfunção: 482 - Habitação Urbana

### Estrutura Programática

Programa: 223 - OBRAS HABITACIONAIS  
Ação: 156 - FUNDO MUNICIPAL DE HABITAÇÃO DE INTERESSE SOCIAL - FMHIS  
Subação:

### Natureza da Despesa

Categoria econômica: 3 - Despesas Correntes  
Grupo de despesa: 3 - Outras Despesas Correntes  
Modalidade de aplicação: 90 - Aplicações Diretas  
Elemento de despesa: 14 - Diárias – Civil

Fonte de recurso	Valores previstos:	Global	2018	2019	2020	2021	Total
1 - 01 - Recursos Próprios		0,00	2.000,00	2.170,00	2.354,45	2.554,58	9.079,03

**Total:** **0,00** **2.000,00** **2.170,00** **2.354,45** **2.554,58** **9.079,03**

**Despesa PPA:** **238 - 1. 31004 . 16 . 482 . 223 . 2.156 . 0 . 339030**

### Estrutura Organizacional

Unidade gestora: 1 - Prefeitura Municipal de Salgueiro  
Órgão orçamentário: 31000 - SECRETÁRIA DE DESENVOLVIMENTO URBANO E OBRAS  
Unidade orçamentária: 31004 - DIRETORIA DE HABITAÇÃO

### Classificação Funcional

Função: 16 - Habitação  
Subfunção: 482 - Habitação Urbana

### Estrutura Programática

Programa: 223 - OBRAS HABITACIONAIS  
Ação: 156 - FUNDO MUNICIPAL DE HABITAÇÃO DE INTERESSE SOCIAL - FMHIS  
Subação:

### Natureza da Despesa

Categoria econômica: 3 - Despesas Correntes  
Grupo de despesa: 3 - Outras Despesas Correntes  
Modalidade de aplicação: 90 - Aplicações Diretas  
Elemento de despesa: 30 - Material de Consumo

Fonte de recurso	Valores previstos:	Global	2018	2019	2020	2021	Total
1 - 01 - Recursos Próprios		0,00	6.000,00	6.510,00	7.063,35	7.663,73	27.237,08

**Total:** **0,00** **6.000,00** **6.510,00** **7.063,35** **7.663,73** **27.237,08**

**Despesa PPA:** **240 - 1. 31004 . 16 . 482 . 223 . 2.156 . 0 . 339032**

### Estrutura Organizacional

Unidade gestora: 1 - Prefeitura Municipal de Salgueiro  
Órgão orçamentário: 31000 - SECRETÁRIA DE DESENVOLVIMENTO URBANO E OBRAS  
Unidade orçamentária: 31004 - DIRETORIA DE HABITAÇÃO

### Classificação Funcional

Função: 16 - Habitação  
Subfunção: 482 - Habitação Urbana

# Prefeitura Municipal de Salgueiro

RUA JOAQUIM SAMPAIO, 279 - N S DAS GRAÇAS - 56.000-000 - Salgueiro/ PE  
CNPJ: 11.361.243/0001-71

Usuário: Rostand	Chave de Autenticação 1716-3162-081	Página 625 / 918
------------------	--	---------------------

## Despesa PPA por Programa e Ação

<b>Estrutura Programática</b>							
Programa:	223 - OBRAS HABITACIONAIS						
Ação:	156 - FUNDO MUNICIPAL DE HABITAÇÃO DE INTERESSE SOCIAL - FMHIS						
Subação:							
<b>Natureza da Despesa</b>							
Categoria econômica:	3 - Despesas Correntes						
Grupo de despesa:	3 - Outras Despesas Correntes						
Modalidade de aplicação:	90 - Aplicações Diretas						
Elemento de despesa:	32 - Material, Bem ou Serviço para Distribuição Gratuita						
<b>Fonte de recurso</b>	<b>Valores previstos:</b>	<b>Global</b>	<b>2018</b>	<b>2019</b>	<b>2020</b>	<b>2021</b>	<b>Total</b>
1 - 01 - Recursos Próprios		0,00	2.000,00	2.170,00	2.354,45	2.554,58	9.079,03
<b>Total:</b>		<b>0,00</b>	<b>2.000,00</b>	<b>2.170,00</b>	<b>2.354,45</b>	<b>2.554,58</b>	<b>9.079,03</b>
<b>Despesa PPA:</b>	<b>242 - 1 . 31004 . 16 . 482 . 223 . 2.156 . 0 . 339033</b>						
<b>Estrutura Organizacional</b>							
Unidade gestora:	1 - Prefeitura Municipal de Salgueiro						
Órgão orçamentário:	31000 - SECRETÁRIA DE DESENVOLVIMENTO URBANO E OBRAS						
Unidade orçamentária:	31004 - DIRETORIA DE HABITAÇÃO						
<b>Classificação Funcional</b>							
Função:	16 - Habitação						
Subfunção:	482 - Habitação Urbana						
<b>Estrutura Programática</b>							
Programa:	223 - OBRAS HABITACIONAIS						
Ação:	156 - FUNDO MUNICIPAL DE HABITAÇÃO DE INTERESSE SOCIAL - FMHIS						
Subação:							
<b>Natureza da Despesa</b>							
Categoria econômica:	3 - Despesas Correntes						
Grupo de despesa:	3 - Outras Despesas Correntes						
Modalidade de aplicação:	90 - Aplicações Diretas						
Elemento de despesa:	33 - Passagens e Despesas com Locomoção						
<b>Fonte de recurso</b>	<b>Valores previstos:</b>	<b>Global</b>	<b>2018</b>	<b>2019</b>	<b>2020</b>	<b>2021</b>	<b>Total</b>
1 - 01 - Recursos Próprios		0,00	2.000,00	2.170,00	2.354,00	2.554,00	9.078,00
<b>Total:</b>		<b>0,00</b>	<b>2.000,00</b>	<b>2.170,00</b>	<b>2.354,00</b>	<b>2.554,00</b>	<b>9.078,00</b>
<b>Despesa PPA:</b>	<b>244 - 1 . 31004 . 16 . 482 . 223 . 2.156 . 0 . 339035</b>						
<b>Estrutura Organizacional</b>							
Unidade gestora:	1 - Prefeitura Municipal de Salgueiro						
Órgão orçamentário:	31000 - SECRETÁRIA DE DESENVOLVIMENTO URBANO E OBRAS						
Unidade orçamentária:	31004 - DIRETORIA DE HABITAÇÃO						
<b>Classificação Funcional</b>							
Função:	16 - Habitação						
Subfunção:	482 - Habitação Urbana						
<b>Estrutura Programática</b>							
Programa:	223 - OBRAS HABITACIONAIS						
Ação:	156 - FUNDO MUNICIPAL DE HABITAÇÃO DE INTERESSE SOCIAL - FMHIS						
Subação:							
<b>Natureza da Despesa</b>							
Categoria econômica:	3 - Despesas Correntes						
Grupo de despesa:	3 - Outras Despesas Correntes						
Modalidade de aplicação:	90 - Aplicações Diretas						
Elemento de despesa:	35 - Serviços de Consultoria						
<b>Fonte de recurso</b>	<b>Valores previstos:</b>	<b>Global</b>	<b>2018</b>	<b>2019</b>	<b>2020</b>	<b>2021</b>	<b>Total</b>
1 - 01 - Recursos Próprios		0,00	7.000,00	7.595,00	8.240,58	8.941,03	31.776,61
<b>Total:</b>		<b>0,00</b>	<b>7.000,00</b>	<b>7.595,00</b>	<b>8.240,58</b>	<b>8.941,03</b>	<b>31.776,61</b>
<b>Despesa PPA:</b>	<b>246 - 1 . 31004 . 16 . 482 . 223 . 2.156 . 0 . 339036</b>						
<b>Estrutura Organizacional</b>							
Unidade gestora:	1 - Prefeitura Municipal de Salgueiro						
Órgão orçamentário:	31000 - SECRETÁRIA DE DESENVOLVIMENTO URBANO E OBRAS						
Unidade orçamentária:	31004 - DIRETORIA DE HABITAÇÃO						
<b>Classificação Funcional</b>							
Função:	16 - Habitação						
Subfunção:	482 - Habitação Urbana						

# Prefeitura Municipal de Salgueiro

RUA JOAQUIM SAMPAIO, 279 - N S DAS GRAÇAS - 56.000-000 - Salgueiro/ PE  
CNPJ: 11.361.243/0001-71

Usuário: Rostand

Chave de Autenticação  
1716-3162-081

Página  
626 / 918

## Despesa PPA por Programa e Ação

### Estrutura Programática

Programa: 223 - OBRAS HABITACIONAIS  
Ação: 156 - FUNDO MUNICIPAL DE HABITAÇÃO DE INTERESSE SOCIAL - FMHIS  
Subação:

### Natureza da Despesa

Categoria econômica: 3 - Despesas Correntes  
Grupo de despesa: 3 - Outras Despesas Correntes  
Modalidade de aplicação: 90 - Aplicações Diretas  
Elemento de despesa: 36 - Outros Serviços de Terceiros – Pessoa Física

Fonte de recurso	Valores previstos:	Global	2018	2019	2020	2021	Total
1 - 01 - Recursos Próprios		0,00	3.000,00	3.255,00	3.531,68	3.831,87	13.618,55

**Total:** **0,00** **3.000,00** **3.255,00** **3.531,68** **3.831,87** **13.618,55**

**Despesa PPA: 247 - 1 . 31004 . 16 . 482 . 223 . 2.156 . 0 . 339039**

### Estrutura Organizacional

Unidade gestora: 1 - Prefeitura Municipal de Salgueiro  
Órgão orçamentário: 31000 - SECRETÁRIA DE DESENVOLVIMENTO URBANO E OBRAS  
Unidade orçamentária: 31004 - DIRETORIA DE HABITAÇÃO

### Classificação Funcional

Função: 16 - Habitação  
Subfunção: 482 - Habitação Urbana

### Estrutura Programática

Programa: 223 - OBRAS HABITACIONAIS  
Ação: 156 - FUNDO MUNICIPAL DE HABITAÇÃO DE INTERESSE SOCIAL - FMHIS  
Subação:

### Natureza da Despesa

Categoria econômica: 3 - Despesas Correntes  
Grupo de despesa: 3 - Outras Despesas Correntes  
Modalidade de aplicação: 90 - Aplicações Diretas  
Elemento de despesa: 39 - Outros Serviços de Terceiros – Pessoa Jurídica

Fonte de recurso	Valores previstos:	Global	2018	2019	2020	2021	Total
1 - 01 - Recursos Próprios		0,00	5.000,00	5.425,00	5.886,12	6.386,44	22.697,56

**Total:** **0,00** **5.000,00** **5.425,00** **5.886,12** **6.386,44** **22.697,56**

**Despesa PPA: 249 - 1 . 31004 . 16 . 482 . 223 . 2.156 . 0 . 339093**

### Estrutura Organizacional

Unidade gestora: 1 - Prefeitura Municipal de Salgueiro  
Órgão orçamentário: 31000 - SECRETÁRIA DE DESENVOLVIMENTO URBANO E OBRAS  
Unidade orçamentária: 31004 - DIRETORIA DE HABITAÇÃO

### Classificação Funcional

Função: 16 - Habitação  
Subfunção: 482 - Habitação Urbana

### Estrutura Programática

Programa: 223 - OBRAS HABITACIONAIS  
Ação: 156 - FUNDO MUNICIPAL DE HABITAÇÃO DE INTERESSE SOCIAL - FMHIS  
Subação:

### Natureza da Despesa

Categoria econômica: 3 - Despesas Correntes  
Grupo de despesa: 3 - Outras Despesas Correntes  
Modalidade de aplicação: 90 - Aplicações Diretas  
Elemento de despesa: 93 - Indenizações e Restituições

Fonte de recurso	Valores previstos:	Global	2018	2019	2020	2021	Total
1 - 01 - Recursos Próprios		0,00	4.000,00	4.340,00	4.708,90	5.109,16	18.158,06

**Total:** **0,00** **4.000,00** **4.340,00** **4.708,90** **5.109,16** **18.158,06**

# Prefeitura Municipal de Salgueiro

RUA JOAQUIM SAMPAIO, 279 - N S DAS GRAÇAS - 56.000-000 - Salgueiro/ PE  
CNPJ: 11.361.243/0001-71

Usuário: Rostand

Chave de Autenticação  
1716-3162-081

Página  
627 / 918

## Despesa PPA por Programa e Ação

**Programa:** 225 - ÁGUA E VIDA  
**Objetivo:** PROPORCIONAR CONDIÇÕES PARA CAPTAÇÃO, ARMAZENAMENTO, UTILIZAÇÃO E DISTRIBUIÇÃO DE ÁGUA APROPRIADA AO CONSUMO HUMANO E ANIMAL.  
**Problema:** PROPORCIONAR CONDIÇÕES PARA CAPTAÇÃO, ARMAZENAMENTO, UTILIZAÇÃO E DISTRIBUIÇÃO DE ÁGUA APROPRIADA AO CONSUMO HUMANO E ANIMAL.  
**Justificativa:** DESENVOLVER A CIDADE DE FORMA SUSTENTÁVEL  
**Público alvo:** POPULAÇÃO EM GERAL  
**Tipo:** 1 - Finalístico  
**Responsável:** 1 - CLEBEL DE SOUZA CORDEIRO  
**Horizonte temporal:** Contínuo  
**Fonte de financiamento:** ( ) Seguridade Social (X) Fiscal  
**Macro objetivo:**

### Indicador (unidade de medida):

#### Ação: 1.28 CONSTRUÇÃO DE POÇOS

**Tipo:** 1 - Projetos  
**Objetivo:** CONSTRUÇÃO DE POÇOS  
**Produto:** .  
**Sigla:**

**Indicador (unidade de medida):** 24 - Número de pessoas beneficiadas (1 - UNIDADE , UNID.)

**Método de cálculo:** Número de pessoas beneficiadas

**Método de avaliação:** Número de pessoas beneficiadas

### Despesa PPA: 1069 - 1 . 10004 . 20 . 544 . 225 . 1.28 . 0 . 449051

#### Estrutura Organizacional

**Unidade gestora:** 1 - Prefeitura Municipal de Salgueiro  
**Órgão orçamentário:** 10000 - SECRETÁRIA DE DESENVOLVIMENTO RURAL  
**Unidade orçamentária:** 10004 - DIRETORIA DE RECURSOS HIDRICOS

#### Classificação Funcional

**Função:** 20 - Agricultura  
**Subfunção:** 544 - Recursos Hídricos

#### Estrutura Programática

**Programa:** 225 - ÁGUA E VIDA  
**Ação:** 28 - CONSTRUÇÃO DE POÇOS  
**Subação:**

#### Natureza da Despesa

**Categoria econômica:** 4 - Despesas de Capital  
**Grupo de despesa:** 4 - Investimentos  
**Modalidade de aplicação:** 90 - Aplicações Diretas  
**Elemento de despesa:** 51 - Obras e Instalações

Fonte de recurso	Valores previstos:	Global	2018	2019	2020	2021	Total
1 - 01 - Recursos Próprios		0,00	10.000,00	10.000,00	10.000,00	10.000,00	40.000,00
<b>Total:</b>		<b>0,00</b>	<b>10.000,00</b>	<b>10.000,00</b>	<b>10.000,00</b>	<b>10.000,00</b>	<b>40.000,00</b>

#### Ação: 1.29 CONSTRUÇÃO, REFORMA, AMPLIAÇÃO E/OU RECUPERAÇÃO DE BARRAGENS

**Tipo:** 1 - Projetos  
**Objetivo:** CONSTRUÇÃO, REFORMA, AMPLIAÇÃO E/OU RECUPERAÇÃO DE BARRAGENS  
**Produto:** .  
**Sigla:**

**Indicador (unidade de medida):** 24 - Número de pessoas beneficiadas (1 - UNIDADE , UNID.)

**Método de cálculo:** Número de pessoas beneficiadas

**Método de avaliação:** Número de pessoas beneficiadas

### Despesa PPA: 1790 - 1 . 10004 . 20 . 544 . 225 . 1.29 . 0 . 449051

#### Estrutura Organizacional

**Unidade gestora:** 1 - Prefeitura Municipal de Salgueiro  
**Órgão orçamentário:** 10000 - SECRETÁRIA DE DESENVOLVIMENTO RURAL  
**Unidade orçamentária:** 10004 - DIRETORIA DE RECURSOS HIDRICOS



# Prefeitura Municipal de Salgueiro

RUA JOAQUIM SAMPAIO, 279 - N S DAS GRAÇAS - 56.000-000 - Salgueiro/ PE  
CNPJ: 11.361.243/0001-71

Usuário: Rostand

Chave de Autenticação  
1716-3162-081

Página  
628 / 918

## Despesa PPA por Programa e Ação

### Classificação Funcional

Função: 20 - Agricultura  
Subfunção: 544 - Recursos Hídricos

### Estrutura Programática

Programa: 225 - ÁGUA E VIDA  
Ação: 29 - CONSTRUÇÃO, REFORMA, AMPLIAÇÃO E/OU RECUPERAÇÃO DE BARRAGENS  
Subação:

### Natureza da Despesa

Categoria econômica: 4 - Despesas de Capital  
Grupo de despesa: 4 - Investimentos  
Modalidade de aplicação: 90 - Aplicações Diretas  
Elemento de despesa: 51 - Obras e Instalações

Fonte de recurso	Valores previstos:	Global	2018	2019	2020	2021	Total
1 - 01 - Recursos Próprios		0,00	30.000,00	30.000,00	30.000,00	30.000,00	120.000,00

**Total:** **0,00** **30.000,00** **30.000,00** **30.000,00** **30.000,00** **120.000,00**

### Ação: 1.112 REFORMA DO SISTEMA DE ABASTECIMENTO DE ÁGUA NO MUNICÍPIO

Tipo: 1 - Projetos

Objetivo: REFORMA DO SISTEMA DE ABASTECIMENTO DE ÁGUA NO MUNICÍPIO

Produto: .

Sigla:

**Indicador (unidade de medida):** 32 - Serviços urbanos prestados a população (9 - Índice de Melhoria, IM)

Método de cálculo:

Método de avaliação:

**Despesa PPA: 1795 - 1 . 10004 . 20 . 544 . 225 . 1.112 . 0 . 449051**

### Estrutura Organizacional

Unidade gestora: 1 - Prefeitura Municipal de Salgueiro  
Órgão orçamentário: 10000 - SECRETARIA DE DESENVOLVIMENTO RURAL  
Unidade orçamentária: 10004 - DIRETORIA DE RECURSOS HIDRICOS

### Classificação Funcional

Função: 20 - Agricultura  
Subfunção: 544 - Recursos Hídricos

### Estrutura Programática

Programa: 225 - ÁGUA E VIDA  
Ação: 112 - REFORMA DO SISTEMA DE ABASTECIMENTO DE ÁGUA NO MUNICÍPIO  
Subação:

### Natureza da Despesa

Categoria econômica: 4 - Despesas de Capital  
Grupo de despesa: 4 - Investimentos  
Modalidade de aplicação: 90 - Aplicações Diretas  
Elemento de despesa: 51 - Obras e Instalações

Fonte de recurso	Valores previstos:	Global	2018	2019	2020	2021	Total
1 - 01 - Recursos Próprios		0,00	10.000,00	10.000,00	10.000,00	10.000,00	40.000,00

**Total:** **0,00** **10.000,00** **10.000,00** **10.000,00** **10.000,00** **40.000,00**

### Ação: 2.126 MANUTENÇÃO DO PROGRAMA DE ABAST. ÁGUA NA ZONA RURAL ATRAVES DE CARRO PIPA

Tipo: 2 - Atividades

Objetivo: MANUTENÇÃO DO PROGRAMA DE ABAST. ÁGUA NA ZONA RURAL ATRAVES DE CARRO PIPA

Produto: .

Sigla:

**Indicador (unidade de medida):** 24 - Número de pessoas beneficiadas (1 - UNIDADE , UNID.)

Método de cálculo: Número de pessoas beneficiadas

Método de avaliação: Número de pessoas beneficiadas

**Despesa PPA: 1074 - 1 . 10004 . 20 . 606 . 225 . 2.126 . 0 . 339036**

### Estrutura Organizacional

Unidade gestora: 1 - Prefeitura Municipal de Salgueiro  
Órgão orçamentário: 10000 - SECRETARIA DE DESENVOLVIMENTO RURAL  
Unidade orçamentária: 10004 - DIRETORIA DE RECURSOS HIDRICOS

# Prefeitura Municipal de Salgueiro

RUA JOAQUIM SAMPAIO, 279 - N S DAS GRAÇAS - 56.000-000 - Salgueiro/ PE  
CNPJ: 11.361.243/0001-71

Usuário: Rostand

Chave de Autenticação  
1716-3162-081

Página  
629 / 918

## Despesa PPA por Programa e Ação

### Classificação Funcional

Função: 20 - Agricultura  
Subfunção: 606 - Extensão Rural

### Estrutura Programática

Programa: 225 - ÁGUA E VIDA  
Ação: 126 - MANUTENÇÃO DO PROGRAMA DE ABAST. ÁGUA NA ZONA RURAL ATRAVES DE CARRO PIPA  
Subação:

### Natureza da Despesa

Categoria econômica: 3 - Despesas Correntes  
Grupo de despesa: 3 - Outras Despesas Correntes  
Modalidade de aplicação: 90 - Aplicações Diretas  
Elemento de despesa: 36 - Outros Serviços de Terceiros – Pessoa Física

Fonte de recurso	Valores previstos:	Global	2018	2019	2020	2021	Total
1 - 01 - Recursos Próprios		0,00	70.000,00	75.950,00	82.405,75	89.410,24	317.765,99

**Total:** **0,00** **70.000,00** **75.950,00** **82.405,75** **89.410,24** **317.765,99**

**Despesa PPA:** **1075 - 1 . 10004 . 20 . 606 . 225 . 2.126 . 0 . 339039**

### Estrutura Organizacional

Unidade gestora: 1 - Prefeitura Municipal de Salgueiro  
Órgão orçamentário: 10000 - SECRETÁRIA DE DESENVOLVIMENTO RURAL  
Unidade orçamentária: 10004 - DIRETORIA DE RECURSOS HIDRICOS

### Classificação Funcional

Função: 20 - Agricultura  
Subfunção: 606 - Extensão Rural

### Estrutura Programática

Programa: 225 - ÁGUA E VIDA  
Ação: 126 - MANUTENÇÃO DO PROGRAMA DE ABAST. ÁGUA NA ZONA RURAL ATRAVES DE CARRO PIPA  
Subação:

### Natureza da Despesa

Categoria econômica: 3 - Despesas Correntes  
Grupo de despesa: 3 - Outras Despesas Correntes  
Modalidade de aplicação: 90 - Aplicações Diretas  
Elemento de despesa: 39 - Outros Serviços de Terceiros – Pessoa Jurídica

Fonte de recurso	Valores previstos:	Global	2018	2019	2020	2021	Total
1 - 01 - Recursos Próprios		0,00	10.000,00	10.850,00	11.772,25	12.772,89	45.395,14

**Total:** **0,00** **10.000,00** **10.850,00** **11.772,25** **12.772,89** **45.395,14**

### Ação: 2.127 MANUTENÇÃO DOS SISTEMAS DE ABASTACIMENTO D'ÁGUA DA ZONA RURAL

Tipo: 2 - Atividades

Objetivo: MANUTENÇÃO DOS SISTEMAS DE ABASTACIMENTO D'ÁGUA DA ZONA RURAL

Produto: .

Sigla:

Indicador (unidade de medida): 24 - Número de pessoas beneficiadas (1 - UNIDADE , UNID.)

Método de cálculo: Número de pessoas beneficiadas

Método de avaliação: Número de pessoas beneficiadas

**Despesa PPA:** **1076 - 1 . 10004 . 20 . 606 . 225 . 2.127 . 0 . 319004**

### Estrutura Organizacional

Unidade gestora: 1 - Prefeitura Municipal de Salgueiro  
Órgão orçamentário: 10000 - SECRETÁRIA DE DESENVOLVIMENTO RURAL  
Unidade orçamentária: 10004 - DIRETORIA DE RECURSOS HIDRICOS

### Classificação Funcional

Função: 20 - Agricultura  
Subfunção: 606 - Extensão Rural

### Estrutura Programática

Programa: 225 - ÁGUA E VIDA  
Ação: 127 - MANUTENÇÃO DOS SISTEMAS DE ABASTACIMENTO D'ÁGUA DA ZONA RURAL  
Subação:

### Natureza da Despesa

Categoria econômica: 3 - Despesas Correntes  
Grupo de despesa: 1 - Pessoal e Encargos Sociais  
Modalidade de aplicação: 90 - Aplicações Diretas  
Elemento de despesa: 4 - Contratação por Tempo Determinado

# Prefeitura Municipal de Salgueiro

RUA JOAQUIM SAMPAIO, 279 - N S DAS GRAÇAS - 56.000-000 - Salgueiro/ PE  
CNPJ: 11.361.243/0001-71

Usuário: Rostand	Chave de Autenticação 1716-3162-081	Página 630 / 918
------------------	--	---------------------

## Despesa PPA por Programa e Ação

Fonte de recurso	Valores previstos:	Global	2018	2019	2020	2021	Total
1 - 01 - Recursos Próprios		0,00	8.000,00	8.680,00	9.417,80	10.218,31	36.316,11
<b>Total:</b>		<b>0,00</b>	<b>8.000,00</b>	<b>8.680,00</b>	<b>9.417,80</b>	<b>10.218,31</b>	<b>36.316,11</b>

**Despesa PPA: 1077 - 1 . 10004 . 20 . 606 . 225 . 2.127 . 0 . 319013**

### Estrutura Organizacional

Unidade gestora: 1 - Prefeitura Municipal de Salgueiro  
Órgão orçamentário: 10000 - SECRETÁRIA DE DESENVOLVIMENTO RURAL  
Unidade orçamentária: 10004 - DIRETORIA DE RECURSOS HIDRICOS

### Classificação Funcional

Função: 20 - Agricultura  
Subfunção: 606 - Extensão Rural

### Estrutura Programática

Programa: 225 - ÁGUA E VIDA  
Ação: 127 - MANUTENÇÃO DOS SISTEMAS DE ABASTACIMENTO D'ÁGUA DA ZONA RURAL

### Subação:

### Natureza da Despesa

Categoria econômica: 3 - Despesas Correntes  
Grupo de despesa: 1 - Pessoal e Encargos Sociais  
Modalidade de aplicação: 90 - Aplicações Diretas  
Elemento de despesa: 13 - Obrigações Patronais

Fonte de recurso	Valores previstos:	Global	2018	2019	2020	2021	Total
1 - 01 - Recursos Próprios		0,00	1.000,00	1.085,00	1.177,22	1.277,28	4.539,50
<b>Total:</b>		<b>0,00</b>	<b>1.000,00</b>	<b>1.085,00</b>	<b>1.177,22</b>	<b>1.277,28</b>	<b>4.539,50</b>

**Despesa PPA: 1078 - 1 . 10004 . 20 . 606 . 225 . 2.127 . 0 . 319011**

### Estrutura Organizacional

Unidade gestora: 1 - Prefeitura Municipal de Salgueiro  
Órgão orçamentário: 10000 - SECRETÁRIA DE DESENVOLVIMENTO RURAL  
Unidade orçamentária: 10004 - DIRETORIA DE RECURSOS HIDRICOS

### Classificação Funcional

Função: 20 - Agricultura  
Subfunção: 606 - Extensão Rural

### Estrutura Programática

Programa: 225 - ÁGUA E VIDA  
Ação: 127 - MANUTENÇÃO DOS SISTEMAS DE ABASTACIMENTO D'ÁGUA DA ZONA RURAL

### Subação:

### Natureza da Despesa

Categoria econômica: 3 - Despesas Correntes  
Grupo de despesa: 1 - Pessoal e Encargos Sociais  
Modalidade de aplicação: 90 - Aplicações Diretas  
Elemento de despesa: 11 - Vencimentos e Vantagens Fixas – Pessoal Civil

Fonte de recurso	Valores previstos:	Global	2018	2019	2020	2021	Total
1 - 01 - Recursos Próprios		0,00	4.000,00	4.340,00	4.708,90	5.109,16	18.158,06
<b>Total:</b>		<b>0,00</b>	<b>4.000,00</b>	<b>4.340,00</b>	<b>4.708,90</b>	<b>5.109,16</b>	<b>18.158,06</b>

**Despesa PPA: 1079 - 1 . 10004 . 20 . 606 . 225 . 2.127 . 0 . 339014**

### Estrutura Organizacional

Unidade gestora: 1 - Prefeitura Municipal de Salgueiro  
Órgão orçamentário: 10000 - SECRETÁRIA DE DESENVOLVIMENTO RURAL  
Unidade orçamentária: 10004 - DIRETORIA DE RECURSOS HIDRICOS

### Classificação Funcional

Função: 20 - Agricultura  
Subfunção: 606 - Extensão Rural

### Estrutura Programática

Programa: 225 - ÁGUA E VIDA  
Ação: 127 - MANUTENÇÃO DOS SISTEMAS DE ABASTACIMENTO D'ÁGUA DA ZONA RURAL

### Subação:

### Natureza da Despesa

Categoria econômica: 3 - Despesas Correntes  
Grupo de despesa: 3 - Outras Despesas Correntes  
Modalidade de aplicação: 90 - Aplicações Diretas  
Elemento de despesa: 14 - Diárias – Civil

Fonte de recurso	Valores previstos:	Global	2018	2019	2020	2021	Total
1 - 01 - Recursos Próprios		0,00	2.000,00	2.170,00	2.354,45	2.554,58	9.079,03
<b>Total:</b>		<b>0,00</b>	<b>2.000,00</b>	<b>2.170,00</b>	<b>2.354,45</b>	<b>2.554,58</b>	<b>9.079,03</b>

# Prefeitura Municipal de Salgueiro

RUA JOAQUIM SAMPAIO, 279 - N S DAS GRAÇAS - 56.000-000 - Salgueiro/ PE  
CNPJ: 11.361.243/0001-71

Usuário: Rostand	Chave de Autenticação 1716-3162-081	Página 631 / 918
------------------	--	---------------------

## Despesa PPA por Programa e Ação

**Despesa PPA: 1080 - 1 . 10004 . 20 . 606 . 225 . 2.127 . 0 . 339030**

### Estrutura Organizacional

Unidade gestora: 1 - Prefeitura Municipal de Salgueiro  
Órgão orçamentário: 10000 - SECRETÁRIA DE DESENVOLVIMENTO RURAL  
Unidade orçamentária: 10004 - DIRETORIA DE RECURSOS HIDRICOS

### Classificação Funcional

Função: 20 - Agricultura  
Subfunção: 606 - Extensão Rural

### Estrutura Programática

Programa: 225 - ÁGUA E VIDA  
Ação: 127 - MANUTENÇÃO DOS SISTEMAS DE ABASTACIMENTO D'ÁGUA DA ZONA RURAL  
Subação:

### Natureza da Despesa

Categoria econômica: 3 - Despesas Correntes  
Grupo de despesa: 3 - Outras Despesas Correntes  
Modalidade de aplicação: 90 - Aplicações Diretas  
Elemento de despesa: 30 - Material de Consumo

Fonte de recurso	Valores previstos:	Global	2018	2019	2020	2021	Total
1 - 01 - Recursos Próprios		0,00	8.000,00	8.680,00	9.417,80	10.218,31	36.316,11
<b>Total:</b>		<b>0,00</b>	<b>8.000,00</b>	<b>8.680,00</b>	<b>9.417,80</b>	<b>10.218,31</b>	<b>36.316,11</b>

**Despesa PPA: 1081 - 1 . 10004 . 20 . 606 . 225 . 2.127 . 0 . 339033**

### Estrutura Organizacional

Unidade gestora: 1 - Prefeitura Municipal de Salgueiro  
Órgão orçamentário: 10000 - SECRETÁRIA DE DESENVOLVIMENTO RURAL  
Unidade orçamentária: 10004 - DIRETORIA DE RECURSOS HIDRICOS

### Classificação Funcional

Função: 20 - Agricultura  
Subfunção: 606 - Extensão Rural

### Estrutura Programática

Programa: 225 - ÁGUA E VIDA  
Ação: 127 - MANUTENÇÃO DOS SISTEMAS DE ABASTACIMENTO D'ÁGUA DA ZONA RURAL  
Subação:

### Natureza da Despesa

Categoria econômica: 3 - Despesas Correntes  
Grupo de despesa: 3 - Outras Despesas Correntes  
Modalidade de aplicação: 90 - Aplicações Diretas  
Elemento de despesa: 33 - Passagens e Despesas com Locomoção

Fonte de recurso	Valores previstos:	Global	2018	2019	2020	2021	Total
1 - 01 - Recursos Próprios		0,00	1.000,00	1.085,00	1.177,22	1.277,28	4.539,50
<b>Total:</b>		<b>0,00</b>	<b>1.000,00</b>	<b>1.085,00</b>	<b>1.177,22</b>	<b>1.277,28</b>	<b>4.539,50</b>

**Despesa PPA: 1082 - 1 . 10004 . 20 . 606 . 225 . 2.127 . 0 . 339036**

### Estrutura Organizacional

Unidade gestora: 1 - Prefeitura Municipal de Salgueiro  
Órgão orçamentário: 10000 - SECRETÁRIA DE DESENVOLVIMENTO RURAL  
Unidade orçamentária: 10004 - DIRETORIA DE RECURSOS HIDRICOS

### Classificação Funcional

Função: 20 - Agricultura  
Subfunção: 606 - Extensão Rural

### Estrutura Programática

Programa: 225 - ÁGUA E VIDA  
Ação: 127 - MANUTENÇÃO DOS SISTEMAS DE ABASTACIMENTO D'ÁGUA DA ZONA RURAL  
Subação:

### Natureza da Despesa

Categoria econômica: 3 - Despesas Correntes  
Grupo de despesa: 3 - Outras Despesas Correntes  
Modalidade de aplicação: 90 - Aplicações Diretas  
Elemento de despesa: 36 - Outros Serviços de Terceiros – Pessoa Física

Fonte de recurso	Valores previstos:	Global	2018	2019	2020	2021	Total
1 - 01 - Recursos Próprios		0,00	7.000,00	7.595,00	8.240,58	8.941,03	31.776,61
<b>Total:</b>		<b>0,00</b>	<b>7.000,00</b>	<b>7.595,00</b>	<b>8.240,58</b>	<b>8.941,03</b>	<b>31.776,61</b>

# Prefeitura Municipal de Salgueiro

RUA JOAQUIM SAMPAIO, 279 - N S DAS GRAÇAS - 56.000-000 - Salgueiro/ PE  
CNPJ: 11.361.243/0001-71

Usuário: Rostand	Chave de Autenticação 1716-3162-081	Página 632 / 918
------------------	--	---------------------

## Despesa PPA por Programa e Ação

**Despesa PPA:** 1083 - 1 . 10004 . 20 . 606 . 225 . 2.127 . 0 . 339039

### Estrutura Organizacional

Unidade gestora: 1 - Prefeitura Municipal de Salgueiro  
Órgão orçamentário: 10000 - SECRETÁRIA DE DESENVOLVIMENTO RURAL  
Unidade orçamentária: 10004 - DIRETORIA DE RECURSOS HIDRICOS

### Classificação Funcional

Função: 20 - Agricultura  
Subfunção: 606 - Extensão Rural

### Estrutura Programática

Programa: 225 - ÁGUA E VIDA  
Ação: 127 - MANUTENÇÃO DOS SISTEMAS DE ABASTACIMENTO D'ÁGUA DA ZONA RURAL  
Subação:

### Natureza da Despesa

Categoria econômica: 3 - Despesas Correntes  
Grupo de despesa: 3 - Outras Despesas Correntes  
Modalidade de aplicação: 90 - Aplicações Diretas  
Elemento de despesa: 39 - Outros Serviços de Terceiros – Pessoa Jurídica

Fonte de recurso	Valores previstos:	Global	2018	2019	2020	2021	Total
1 - 01 - Recursos Próprios		0,00	7.000,00	7.595,00	8.240,58	8.941,03	31.776,61
<b>Total:</b>		<b>0,00</b>	<b>7.000,00</b>	<b>7.595,00</b>	<b>8.240,58</b>	<b>8.941,03</b>	<b>31.776,61</b>

### Ação: 1.230 AQUISIÇÃO DE VEÍCULOS, MÓVEIS, MÁQUINAS E EQUIPAMENTOS DIVERSOS

Tipo: 1 - Projetos  
Objetivo: AQUISIÇÃO DE VEÍCULOS, MÓVEIS, MÁQUINAS E EQUIPAMENTOS DIVERSOS  
Produto: AQUISIÇÃO DE VEÍCULOS, MÓVEIS, MÁQUINAS E EQUIPAMENTOS DIVERSOS  
Sigla:

**Indicador (unidade de medida):** 6 - Apoio às Políticas Públicas e Áreas Especiais não é mensurado por indicador. (2 - Outros, OUT)

Método de cálculo:

Método de avaliação:

**Despesa PPA:** 1084 - 1 . 10004 . 20 . 606 . 225 . 1.230 . 0 . 449052

### Estrutura Organizacional

Unidade gestora: 1 - Prefeitura Municipal de Salgueiro  
Órgão orçamentário: 10000 - SECRETÁRIA DE DESENVOLVIMENTO RURAL  
Unidade orçamentária: 10004 - DIRETORIA DE RECURSOS HIDRICOS

### Classificação Funcional

Função: 20 - Agricultura  
Subfunção: 606 - Extensão Rural

### Estrutura Programática

Programa: 225 - ÁGUA E VIDA  
Ação: 230 - AQUISIÇÃO DE VEÍCULOS, MÓVEIS, MÁQUINAS E EQUIPAMENTOS DIVERSOS  
Subação:

### Natureza da Despesa

Categoria econômica: 4 - Despesas de Capital  
Grupo de despesa: 4 - Investimentos  
Modalidade de aplicação: 90 - Aplicações Diretas  
Elemento de despesa: 52 - Equipamentos e Material Permanente

Fonte de recurso	Valores previstos:	Global	2018	2019	2020	2021	Total
1 - 01 - Recursos Próprios		0,00	10.000,00	10.850,00	11.772,25	12.772,89	45.395,14
<b>Total:</b>		<b>0,00</b>	<b>10.000,00</b>	<b>10.850,00</b>	<b>11.772,25</b>	<b>12.772,89</b>	<b>45.395,14</b>

### Ação: 1.248 AQUISIÇÃO DE VEÍCULOS, MÓVEIS, MÁQUINAS E EQUIPAMENTOS

Tipo: 1 - Projetos  
Objetivo: AQUISIÇÃO DE VEÍCULOS, MÓVEIS, MÁQUINAS E EQUIPAMENTOS  
Produto: AQUISIÇÃO DE VEÍCULOS, MÓVEIS, MÁQUINAS E EQUIPAMENTOS  
Sigla:

**Indicador (unidade de medida):** 6 - Apoio às Políticas Públicas e Áreas Especiais não é mensurado por indicador. (2 - Outros, OUT)

Método de cálculo:

Método de avaliação:

# Prefeitura Municipal de Salgueiro

RUA JOAQUIM SAMPAIO, 279 - N S DAS GRAÇAS - 56.000-000 - Salgueiro/ PE  
CNPJ: 11.361.243/0001-71

Usuário: Rostand

Chave de Autenticação

1716-3162-081

Página

633 / 918

## Despesa PPA por Programa e Ação

**Despesa PPA:** 1073 - 1 . 10004 . 20 . 544 . 225 . 1.248 . 0 . 449052

### Estrutura Organizacional

Unidade gestora: 1 - Prefeitura Municipal de Salgueiro  
Órgão orçamentário: 10000 - SECRETÁRIA DE DESENVOLVIMENTO RURAL  
Unidade orçamentária: 10004 - DIRETORIA DE RECURSOS HIDRICOS

### Classificação Funcional

Função: 20 - Agricultura  
Subfunção: 544 - Recursos Hídricos

### Estrutura Programática

Programa: 225 - ÁGUA E VIDA  
Ação: 248 - AQUISIÇÃO DE VEÍCULOS, MÓVEIS, MÁQUINAS E EQUIPAMENTOS  
Subação:

### Natureza da Despesa

Categoria econômica: 4 - Despesas de Capital  
Grupo de despesa: 4 - Investimentos  
Modalidade de aplicação: 90 - Aplicações Diretas  
Elemento de despesa: 52 - Equipamentos e Material Permanente

Fonte de recurso	Valores previstos:	Global	2018	2019	2020	2021	Total
1 - 01 - Recursos Próprios		0,00	10.000,00	10.000,00	10.000,00	10.000,00	40.000,00
<b>Total:</b>		<b>0,00</b>	<b>10.000,00</b>	<b>10.000,00</b>	<b>10.000,00</b>	<b>10.000,00</b>	<b>40.000,00</b>

# Prefeitura Municipal de Salgueiro

RUA JOAQUIM SAMPAIO, 279 - N S DAS GRAÇAS - 56.000-000 - Salgueiro/ PE  
CNPJ: 11.361.243/0001-71

<b>Usuário: Rostand</b>	<b>Chave de Autenticação</b> 1716-3162-081	<b>Página</b> 634 / 918
-------------------------	---	----------------------------

## Despesa PPA por Programa e Ação

<b>Programa:</b>	<b>227 - SANEAMENTO GERAL</b>
Objetivo:	ELEVAR A QUALIDADE DE VIDA DA POPULAÇÃO ATRAVÉS DA IMPLANTAÇÃO DE CONUNTO DE AÇÕES CONTEMPLANDO O SANEAMENTO / CONSTRUÇÃO / DRENAGEM DE CANAIS
Problema:	ELEVAR A QUALIDADE DE VIDA DA POPULAÇÃO ATRAVÉS DA IMPLANTAÇÃO DE CONUNTO DE AÇÕES CONTEMPLANDO O SANEAMENTO / CONSTRUÇÃO / DRENAGEM DE CANAIS
Justificativa:	DESENVOLVER A CIDADE DE FORMA SUSTENTÁVEL
Público alvo:	POPULAÇÃO EM GERAL
Tipo:	1 - Finalístico
Responsável:	1 - CLEBEL DE SOUZA CORDEIRO
Horizonte temporal:	Contínuo
Fonte de financiamento:	( ) Seguridade Social (X) Fiscal
Macro objetivo:	

### Indicador (unidade de medida):

#### Ação: 1.45 CONSTRUÇÃO DE SANEAMENTO BÁSICO

Tipo: 1 - Projetos

Objetivo: CONSTRUÇÃO DE SANEAMENTO BÁSICO

Produto: .

Sigla:

Indicador (unidade de medida): 30 - Serviços de infra-estrutura prestados a população (9 - Índice de Melhoria, IM)

Método de cálculo:

Método de avaliação:

#### Despesa PPA: 1466 - 1 . 31002 . 17 . 511 . 227 . 1.45 . 0 . 449051

##### Estrutura Organizacional

Unidade gestora: 1 - Prefeitura Municipal de Salgueiro  
Órgão orçamentário: 31000 - SECRETÁRIA DE DESENVOLVIMENTO URBANO E OBRAS  
Unidade orçamentária: 31002 - DIRETORIA DE OBRAS PÚBLICAS

##### Classificação Funcional

Função: 17 - Saneamento  
Subfunção: 511 - Saneamento Básico Rural

##### Estrutura Programática

Programa: 227 - SANEAMENTO GERAL  
Ação: 45 - CONSTRUÇÃO DE SANEAMENTO BÁSICO  
Subação:

##### Natureza da Despesa

Categoria econômica: 4 - Despesas de Capital  
Grupo de despesa: 4 - Investimentos  
Modalidade de aplicação: 90 - Aplicações Diretas  
Elemento de despesa: 51 - Obras e Instalações

Fonte de recurso	Valores previstos:	Global	2018	2019	2020	2021	Total
1 - 01 - Recursos Próprios		0,00	35.000,00	37.975,00	41.202,88	44.705,12	158.883,00
<b>Total:</b>		<b>0,00</b>	<b>35.000,00</b>	<b>37.975,00</b>	<b>41.202,88</b>	<b>44.705,12</b>	<b>158.883,00</b>

#### Ação: 1.46 CONSTRUÇÃO E/OU ADEQUAÇÃO DE CANAIS E REDE DE ESGOTOS

Tipo: 1 - Projetos

Objetivo: CONSTRUÇÃO E/OU ADEQUAÇÃO DE CANAIS E REDE DE ESGOTOS

Produto: .

Sigla:

Indicador (unidade de medida): 32 - Serviços urbanos prestados a população (9 - Índice de Melhoria, IM)

Método de cálculo:

Método de avaliação:

#### Despesa PPA: 1472 - 1 . 31002 . 17 . 512 . 227 . 1.46 . 0 . 449051

##### Estrutura Organizacional

Unidade gestora: 1 - Prefeitura Municipal de Salgueiro  
Órgão orçamentário: 31000 - SECRETÁRIA DE DESENVOLVIMENTO URBANO E OBRAS  
Unidade orçamentária: 31002 - DIRETORIA DE OBRAS PÚBLICAS

# Prefeitura Municipal de Salgueiro

RUA JOAQUIM SAMPAIO, 279 - N S DAS GRAÇAS - 56.000-000 - Salgueiro/ PE  
CNPJ: 11.361.243/0001-71

Usuário: Rostand

Chave de Autenticação  
1716-3162-081

Página  
635 / 918

## Despesa PPA por Programa e Ação

### Classificação Funcional

Função: 17 - Saneamento  
Subfunção: 512 - Saneamento Básico Urbano

### Estrutura Programática

Programa: 227 - SANEAMENTO GERAL  
Ação: 46 - CONSTRUÇÃO E/OU ADEQUAÇÃO DE CANAIS E REDE DE ESGOTOS  
Subação:

### Natureza da Despesa

Categoria econômica: 4 - Despesas de Capital  
Grupo de despesa: 4 - Investimentos  
Modalidade de aplicação: 90 - Aplicações Diretas  
Elemento de despesa: 51 - Obras e Instalações

Fonte de recurso	Valores previstos:	Global	2018	2019	2020	2021	Total
1 - 01 - Recursos Próprios		0,00	45.000,00	48.825,00	52.975,12	57.477,60	204.277,72
<b>Total:</b>		<b>0,00</b>	<b>45.000,00</b>	<b>48.825,00</b>	<b>52.975,12</b>	<b>57.477,60</b>	<b>204.277,72</b>

### Ação: 1.53 AQUISIÇÃO DE MÓVEIS, EQUIPAMENTOS E OUTROS MATERIAIS PERMANENTES

Tipo: 1 - Projetos

Objetivo: AQUISIÇÃO DE MÓVEIS, EQUIPAMENTOS E OUTROS MATERIAIS PERMANENTES

Produto: .

Sigla:

**Indicador (unidade de medida):** 37 - Programa de Apoio às Políticas Públicas e Áreas Especiais não é mensurado por indicador (4 - Não Aplica-se, NA, NA)

Método de cálculo: Não Aplica-se.

Método de avaliação: Não Aplica-se.

**Despesa PPA: 295 - 1 . 13002 . 17 . 512 . 227 . 1.53 . 0 . 449052**

### Estrutura Organizacional

Unidade gestora: 1 - Prefeitura Municipal de Salgueiro  
Órgão orçamentário: 13000 - SECRETARIA DE SERVIÇOS PÚBLICOS  
Unidade orçamentária: 13002 - DIRETORIA DE SANEAMENTO AMBIENTAL

### Classificação Funcional

Função: 17 - Saneamento  
Subfunção: 512 - Saneamento Básico Urbano

### Estrutura Programática

Programa: 227 - SANEAMENTO GERAL  
Ação: 53 - AQUISIÇÃO DE MÓVEIS, EQUIPAMENTOS E OUTROS MATERIAIS PERMANENTES  
Subação:

### Natureza da Despesa

Categoria econômica: 4 - Despesas de Capital  
Grupo de despesa: 4 - Investimentos  
Modalidade de aplicação: 90 - Aplicações Diretas  
Elemento de despesa: 52 - Equipamentos e Material Permanente

Fonte de recurso	Valores previstos:	Global	2018	2019	2020	2021	Total
1 - 01 - Recursos Próprios		0,00	53.000,00	57.505,00	62.422,93	70.696,32	243.624,25
<b>Total:</b>		<b>0,00</b>	<b>53.000,00</b>	<b>57.505,00</b>	<b>62.422,93</b>	<b>70.696,32</b>	<b>243.624,25</b>

### Ação: 1.108 CONSTRUÇÃO DE BUEIROS CELULAR NO CANAL DA RUA ROMÃO BEM SAMPAIO (EMENDA MODIFICATIVA No. 02 AO PL 009/2016)

Tipo: 1 - Projetos

Objetivo: CONSTRUÇÃO DE BUEIROS CELULAR NO CANAL DA RUA ROMÃO BEM SAMPAIO (EMENDA MODIFICATIVA No. 02 AO PL 009/2016)

Produto: .

Sigla:

**Indicador (unidade de medida):** 30 - Serviços de infra-estrutura prestados a população (9 - Índice de Melhoria, IM)

Método de cálculo:

Método de avaliação:

**Despesa PPA: 1791 - 1 . 31002 . 17 . 512 . 227 . 1.108 . 0 . 449051**

### Estrutura Organizacional

Unidade gestora: 1 - Prefeitura Municipal de Salgueiro  
Órgão orçamentário: 31000 - SECRETARIA DE DESENVOLVIMENTO URBANO E OBRAS  
Unidade orçamentária: 31002 - DIRETORIA DE OBRAS PÚBLICAS



# Prefeitura Municipal de Salgueiro

RUA JOAQUIM SAMPAIO, 279 - N S DAS GRAÇAS - 56.000-000 - Salgueiro/ PE  
CNPJ: 11.361.243/0001-71

Usuário: Rostand

Chave de Autenticação  
1716-3162-081

Página  
636 / 918

## Despesa PPA por Programa e Ação

### Classificação Funcional

Função: 17 - Saneamento  
Subfunção: 512 - Saneamento Básico Urbano

### Estrutura Programática

Programa: 227 - SANEAMENTO GERAL  
Ação: 108 - CONSTRUÇÃO DE BUEIROS CELULAR NO CANAL DA RUA ROMÃO BEM SAMPAIO (EMENDA MODIFICATIVA No. 02 AO PL 009/2016)  
Subação:

### Natureza da Despesa

Categoria econômica: 4 - Despesas de Capital  
Grupo de despesa: 4 - Investimentos  
Modalidade de aplicação: 90 - Aplicações Diretas  
Elemento de despesa: 51 - Obras e Instalações

Fonte de recurso	Valores previstos:	Global	2018	2019	2020	2021	Total
1 - 01 - Recursos Próprios		0,00	30.000,00	32.550,00	35.316,75	38.318,67	136.185,42
<b>Total:</b>		<b>0,00</b>	<b>30.000,00</b>	<b>32.550,00</b>	<b>35.316,75</b>	<b>38.318,67</b>	<b>136.185,42</b>

### Ação: 1.109 CONSTRUÇÃO DE BUEIROS CELULAR NO CANAL DA RUA ANTONIA RAIMUNDA MATIAS (EMENDA MODIFICATIVA No. 03 AO PL 009/2016)

Tipo: 1 - Projetos

Objetivo: CONSTRUÇÃO DE BUEIROS CELULAR NO CANAL DA RUA ANTONIA RAIMUNDA MATIAS (EMENDA MODIFICATIVA No. 03 AO PL 009/2016)

Produto: .

Sigla:

Indicador (unidade de medida): 30 - Serviços de infra-estrutura prestados a população (9 - Índice de Melhoria, IM)

Método de cálculo:

Método de avaliação:

**Despesa PPA: 1792 - 1 . 31002 . 17 . 512 . 227 . 1.109 . 0 . 449051**

### Estrutura Organizacional

Unidade gestora: 1 - Prefeitura Municipal de Salgueiro  
Órgão orçamentário: 31000 - SECRETARIA DE DESENVOLVIMENTO URBANO E OBRAS  
Unidade orçamentária: 31002 - DIRETORIA DE OBRAS PÚBLICAS

### Classificação Funcional

Função: 17 - Saneamento  
Subfunção: 512 - Saneamento Básico Urbano

### Estrutura Programática

Programa: 227 - SANEAMENTO GERAL  
Ação: 109 - CONSTRUÇÃO DE BUEIROS CELULAR NO CANAL DA RUA ANTONIA RAIMUNDA MATIAS (EMENDA MODIFICATIVA No. 03 AO PL 009/2016)  
Subação:

### Natureza da Despesa

Categoria econômica: 4 - Despesas de Capital  
Grupo de despesa: 4 - Investimentos  
Modalidade de aplicação: 90 - Aplicações Diretas  
Elemento de despesa: 51 - Obras e Instalações

Fonte de recurso	Valores previstos:	Global	2018	2019	2020	2021	Total
1 - 01 - Recursos Próprios		0,00	16.780,00	16.780,00	16.780,00	16.780,00	67.120,00
<b>Total:</b>		<b>0,00</b>	<b>16.780,00</b>	<b>16.780,00</b>	<b>16.780,00</b>	<b>16.780,00</b>	<b>67.120,00</b>

### Ação: 2.160 MANUTENÇÃO DAS ATIVIDADES DA DIRETORIA

Tipo: 2 - Atividades

Objetivo: MANUTENÇÃO DAS ATIVIDADES DA DIRETORIA

Produto: MANUTENÇÃO DAS ATIVIDADES DA DIRETORIA

Sigla:

Indicador (unidade de medida): 37 - Programa de Apoio às Políticas Públicas e Áreas Especiais não é mensurado por indicador (4 - Não Aplica-se, NA, NA)

Método de cálculo:

Método de avaliação:

Não Aplica-se.

Não Aplica-se.

**Despesa PPA: 317 - 1 . 13002 . 17 . 512 . 227 . 2.160 . 0 . 339030**

### Estrutura Organizacional

Unidade gestora: 1 - Prefeitura Municipal de Salgueiro  
Órgão orçamentário: 13000 - SECRETARIA DE SERVIÇOS PÚBLICOS  
Unidade orçamentária: 13002 - DIRETORIA DE SANEAMENTO AMBIENTAL

# Prefeitura Municipal de Salgueiro

RUA JOAQUIM SAMPAIO, 279 - N S DAS GRAÇAS - 56.000-000 - Salgueiro/ PE  
CNPJ: 11.361.243/0001-71

Usuário: Rostand

Chave de Autenticação  
1716-3162-081

Página  
637 / 918

## Despesa PPA por Programa e Ação

### Classificação Funcional

Função: 17 - Saneamento  
Subfunção: 512 - Saneamento Básico Urbano

### Estrutura Programática

Programa: 227 - SANEAMENTO GERAL  
Ação: 160 - MANUTENÇÃO DAS ATIVIDADES DA DIRETORIA  
Subação:

### Natureza da Despesa

Categoria econômica: 3 - Despesas Correntes  
Grupo de despesa: 3 - Outras Despesas Correntes  
Modalidade de aplicação: 90 - Aplicações Diretas  
Elemento de despesa: 30 - Material de Consumo

Fonte de recurso	Valores previstos:	Global	2018	2019	2020	2021	Total
1 - 01 - Recursos Próprios		0,00	12.000,00	13.020,00	14.126,70	15.327,47	54.474,17

**Total:** **0,00** **12.000,00** **13.020,00** **14.126,70** **15.327,47** **54.474,17**

**Despesa PPA:** **319 - 1 . 13002 . 17 . 512 . 227 . 2.160 . 0 . 339033**

### Estrutura Organizacional

Unidade gestora: 1 - Prefeitura Municipal de Salgueiro  
Órgão orçamentário: 13000 - SECRETÁRIA DE SERVIÇOS PÚBLICOS  
Unidade orçamentária: 13002 - DIRETORIA DE SANEAMENTO AMBIENTAL

### Classificação Funcional

Função: 17 - Saneamento  
Subfunção: 512 - Saneamento Básico Urbano

### Estrutura Programática

Programa: 227 - SANEAMENTO GERAL  
Ação: 160 - MANUTENÇÃO DAS ATIVIDADES DA DIRETORIA  
Subação:

### Natureza da Despesa

Categoria econômica: 3 - Despesas Correntes  
Grupo de despesa: 3 - Outras Despesas Correntes  
Modalidade de aplicação: 90 - Aplicações Diretas  
Elemento de despesa: 33 - Passagens e Despesas com Locomoção

Fonte de recurso	Valores previstos:	Global	2018	2019	2020	2021	Total
1 - 01 - Recursos Próprios		0,00	2.000,00	2.170,00	2.354,45	2.554,58	9.079,03

**Total:** **0,00** **2.000,00** **2.170,00** **2.354,45** **2.554,58** **9.079,03**

**Despesa PPA:** **321 - 1 . 13002 . 17 . 512 . 227 . 2.160 . 0 . 339036**

### Estrutura Organizacional

Unidade gestora: 1 - Prefeitura Municipal de Salgueiro  
Órgão orçamentário: 13000 - SECRETÁRIA DE SERVIÇOS PÚBLICOS  
Unidade orçamentária: 13002 - DIRETORIA DE SANEAMENTO AMBIENTAL

### Classificação Funcional

Função: 17 - Saneamento  
Subfunção: 512 - Saneamento Básico Urbano

### Estrutura Programática

Programa: 227 - SANEAMENTO GERAL  
Ação: 160 - MANUTENÇÃO DAS ATIVIDADES DA DIRETORIA  
Subação:

### Natureza da Despesa

Categoria econômica: 3 - Despesas Correntes  
Grupo de despesa: 3 - Outras Despesas Correntes  
Modalidade de aplicação: 90 - Aplicações Diretas  
Elemento de despesa: 36 - Outros Serviços de Terceiros – Pessoa Física

Fonte de recurso	Valores previstos:	Global	2018	2019	2020	2021	Total
1 - 01 - Recursos Próprios		0,00	5.000,00	5.425,00	5.886,12	6.386,44	22.697,56

**Total:** **0,00** **5.000,00** **5.425,00** **5.886,12** **6.386,44** **22.697,56**

**Despesa PPA:** **323 - 1 . 13002 . 17 . 512 . 227 . 2.160 . 0 . 339039**

### Estrutura Organizacional

Unidade gestora: 1 - Prefeitura Municipal de Salgueiro  
Órgão orçamentário: 13000 - SECRETÁRIA DE SERVIÇOS PÚBLICOS  
Unidade orçamentária: 13002 - DIRETORIA DE SANEAMENTO AMBIENTAL

### Classificação Funcional

Função: 17 - Saneamento  
Subfunção: 512 - Saneamento Básico Urbano

# Prefeitura Municipal de Salgueiro

RUA JOAQUIM SAMPAIO, 279 - N S DAS GRAÇAS - 56.000-000 - Salgueiro/ PE  
CNPJ: 11.361.243/0001-71

Usuário: Rostand	Chave de Autenticação 1716-3162-081	Página 638 / 918
------------------	--	---------------------

## Despesa PPA por Programa e Ação

### Estrutura Programática

Programa: 227 - SANEAMENTO GERAL  
Ação: 160 - MANUTENÇÃO DAS ATIVIDADES DA DIRETORIA  
Subação:

### Natureza da Despesa

Categoria econômica: 3 - Despesas Correntes  
Grupo de despesa: 3 - Outras Despesas Correntes  
Modalidade de aplicação: 90 - Aplicações Diretas  
Elemento de despesa: 39 - Outros Serviços de Terceiros – Pessoa Jurídica

Fonte de recurso	Valores previstos:	Global	2018	2019	2020	2021	Total
1 - 01 - Recursos Próprios		0,00	6.000,00	6.510,00	7.063,35	7.663,73	27.237,08
<b>Total:</b>		<b>0,00</b>	<b>6.000,00</b>	<b>6.510,00</b>	<b>7.063,35</b>	<b>7.663,73</b>	<b>27.237,08</b>

### Ação: 2.291 MANUTENÇÃO DE CANAIS, REDE DE ESGOSTOS E OUTROS

Tipo: 2 - Atividades  
Objetivo: MANUTENÇÃO DE CANAIS, REDE DE ESGOSTOS E OUTROS  
Produto: .  
Sigla:

Indicador (unidade de medida): 30 - Serviços de infra-estrutura prestados a população (9 - Índice de Melhoria, IM)

Método de cálculo:

Método de avaliação:

**Despesa PPA: 1468 - 1 . 31002 . 17 . 512 . 227 . 2.291 . 0 . 339030**

### Estrutura Organizacional

Unidade gestora: 1 - Prefeitura Municipal de Salgueiro  
Órgão orçamentário: 31000 - SECRETÁRIA DE DESENVOLVIMENTO URBANO E OBRAS  
Unidade orçamentária: 31002 - DIRETORIA DE OBRAS PÚBLICAS

### Classificação Funcional

Função: 17 - Saneamento  
Subfunção: 512 - Saneamento Básico Urbano

### Estrutura Programática

Programa: 227 - SANEAMENTO GERAL  
Ação: 291 - MANUTENÇÃO DE CANAIS, REDE DE ESGOSTOS E OUTROS  
Subação:

### Natureza da Despesa

Categoria econômica: 3 - Despesas Correntes  
Grupo de despesa: 3 - Outras Despesas Correntes  
Modalidade de aplicação: 90 - Aplicações Diretas  
Elemento de despesa: 30 - Material de Consumo

Fonte de recurso	Valores previstos:	Global	2018	2019	2020	2021	Total
1 - 01 - Recursos Próprios		0,00	15.000,00	16.275,00	17.658,38	19.159,34	68.092,72
<b>Total:</b>		<b>0,00</b>	<b>15.000,00</b>	<b>16.275,00</b>	<b>17.658,38</b>	<b>19.159,34</b>	<b>68.092,72</b>

**Despesa PPA: 1469 - 1 . 31002 . 17 . 512 . 227 . 2.291 . 0 . 339036**

### Estrutura Organizacional

Unidade gestora: 1 - Prefeitura Municipal de Salgueiro  
Órgão orçamentário: 31000 - SECRETÁRIA DE DESENVOLVIMENTO URBANO E OBRAS  
Unidade orçamentária: 31002 - DIRETORIA DE OBRAS PÚBLICAS

### Classificação Funcional

Função: 17 - Saneamento  
Subfunção: 512 - Saneamento Básico Urbano

### Estrutura Programática

Programa: 227 - SANEAMENTO GERAL  
Ação: 291 - MANUTENÇÃO DE CANAIS, REDE DE ESGOSTOS E OUTROS  
Subação:

### Natureza da Despesa

Categoria econômica: 3 - Despesas Correntes  
Grupo de despesa: 3 - Outras Despesas Correntes  
Modalidade de aplicação: 90 - Aplicações Diretas  
Elemento de despesa: 36 - Outros Serviços de Terceiros – Pessoa Física

Fonte de recurso	Valores previstos:	Global	2018	2019	2020	2021	Total
1 - 01 - Recursos Próprios		0,00	12.000,00	13.020,00	14.126,70	15.327,47	54.474,17
<b>Total:</b>		<b>0,00</b>	<b>12.000,00</b>	<b>13.020,00</b>	<b>14.126,70</b>	<b>15.327,47</b>	<b>54.474,17</b>

# Prefeitura Municipal de Salgueiro

RUA JOAQUIM SAMPAIO, 279 - N S DAS GRAÇAS - 56.000-000 - Salgueiro/ PE  
CNPJ: 11.361.243/0001-71

Usuário: Rostand

Chave de Autenticação  
1716-3162-081

Página  
639 / 918

## Despesa PPA por Programa e Ação

**Despesa PPA:** 1471 - 1 . 31002 . 17 . 512 . 227 . 2.291 . 0 . 339039

### Estrutura Organizacional

Unidade gestora: 1 - Prefeitura Municipal de Salgueiro  
Órgão orçamentário: 31000 - SECRETÁRIA DE DESENVOLVIMENTO URBANO E OBRAS  
Unidade orçamentária: 31002 - DIRETORIA DE OBRAS PÚBLICAS

### Classificação Funcional

Função: 17 - Saneamento  
Subfunção: 512 - Saneamento Básico Urbano

### Estrutura Programática

Programa: 227 - SANEAMENTO GERAL  
Ação: 291 - MANUTENÇÃO DE CANAIS, REDE DE ESGOSTOS E OUTROS  
Subação:

### Natureza da Despesa

Categoria econômica: 3 - Despesas Correntes  
Grupo de despesa: 3 - Outras Despesas Correntes  
Modalidade de aplicação: 90 - Aplicações Diretas  
Elemento de despesa: 39 - Outros Serviços de Terceiros – Pessoa Jurídica

### Fonte de recurso

	Valores previstos:	Global	2018	2019	2020	2021	Total
1 - 01 - Recursos Próprios		0,00	15.000,00	16.275,00	17.658,38	19.159,34	68.092,72

<b>Total:</b>		<b>0,00</b>	<b>15.000,00</b>	<b>16.275,00</b>	<b>17.658,38</b>	<b>19.159,34</b>	<b>68.092,72</b>
---------------	--	-------------	------------------	------------------	------------------	------------------	------------------

**Ação:** 2.314 MANUTENÇÃO DAS AÇÕES DO SANEAMENTO AMBIENTAL

Tipo: 2 - Atividades

Objetivo: MANUTENÇÃO DAS AÇÕES DO SANEAMENTO AMBIENTAL

Produto: MANUTENÇÃO DAS AÇÕES DO SANEAMENTO AMBIENTAL

Sigla:

**Indicador (unidade de medida):** 6 - Apoio às Políticas Públicas e Áreas Especiais não é mensurado por indicador. (2 - Outros, OUT)

Método de cálculo:

Método de avaliação:

**Despesa PPA:** 300 - 1 . 13002 . 17 . 512 . 227 . 2.314 . 0 . 339030

### Estrutura Organizacional

Unidade gestora: 1 - Prefeitura Municipal de Salgueiro  
Órgão orçamentário: 13000 - SECRETÁRIA DE SERVIÇOS PÚBLICOS  
Unidade orçamentária: 13002 - DIRETORIA DE SANEAMENTO AMBIENTAL

### Classificação Funcional

Função: 17 - Saneamento  
Subfunção: 512 - Saneamento Básico Urbano

### Estrutura Programática

Programa: 227 - SANEAMENTO GERAL  
Ação: 314 - MANUTENÇÃO DAS AÇÕES DO SANEAMENTO AMBIENTAL  
Subação:

### Natureza da Despesa

Categoria econômica: 3 - Despesas Correntes  
Grupo de despesa: 3 - Outras Despesas Correntes  
Modalidade de aplicação: 90 - Aplicações Diretas  
Elemento de despesa: 30 - Material de Consumo

### Fonte de recurso

	Valores previstos:	Global	2018	2019	2020	2021	Total
1 - 01 - Recursos Próprios		0,00	5.000,00	5.425,00	5.886,12	6.386,44	22.697,56

<b>Total:</b>		<b>0,00</b>	<b>5.000,00</b>	<b>5.425,00</b>	<b>5.886,12</b>	<b>6.386,44</b>	<b>22.697,56</b>
---------------	--	-------------	-----------------	-----------------	-----------------	-----------------	------------------

**Despesa PPA:** 301 - 1 . 13002 . 17 . 512 . 227 . 2.314 . 0 . 339036

### Estrutura Organizacional

Unidade gestora: 1 - Prefeitura Municipal de Salgueiro  
Órgão orçamentário: 13000 - SECRETÁRIA DE SERVIÇOS PÚBLICOS  
Unidade orçamentária: 13002 - DIRETORIA DE SANEAMENTO AMBIENTAL

### Classificação Funcional

Função: 17 - Saneamento  
Subfunção: 512 - Saneamento Básico Urbano

### Estrutura Programática

Programa: 227 - SANEAMENTO GERAL  
Ação: 314 - MANUTENÇÃO DAS AÇÕES DO SANEAMENTO AMBIENTAL  
Subação:

# Prefeitura Municipal de Salgueiro

RUA JOAQUIM SAMPAIO, 279 - N S DAS GRAÇAS - 56.000-000 - Salgueiro/ PE  
CNPJ: 11.361.243/0001-71

Usuário: Rostand

Chave de Autenticação  
1716-3162-081

Página  
640 / 918

## Despesa PPA por Programa e Ação

### Natureza da Despesa

Categoria econômica: 3 - Despesas Correntes  
Grupo de despesa: 3 - Outras Despesas Correntes  
Modalidade de aplicação: 90 - Aplicações Diretas  
Elemento de despesa: 36 - Outros Serviços de Terceiros – Pessoa Física

Fonte de recurso	Valores previstos:	Global	2018	2019	2020	2021	Total
1 - 01 - Recursos Próprios		0,00	18.000,00	19.530,00	21.190,05	22.991,20	81.711,25
<b>Total:</b>		<b>0,00</b>	<b>18.000,00</b>	<b>19.530,00</b>	<b>21.190,05</b>	<b>22.991,20</b>	<b>81.711,25</b>

**Despesa PPA: 303 - 1. 13002 . 17 . 512 . 227 . 2.314 . 0 . 339039**

### Estrutura Organizacional

Unidade gestora: 1 - Prefeitura Municipal de Salgueiro  
Órgão orçamentário: 13000 - SECRETÁRIA DE SERVIÇOS PÚBLICOS  
Unidade orçamentária: 13002 - DIRETORIA DE SANEAMENTO AMBIENTAL

### Classificação Funcional

Função: 17 - Saneamento  
Subfunção: 512 - Saneamento Básico Urbano

### Estrutura Programática

Programa: 227 - SANEAMENTO GERAL  
Ação: 314 - MANUTENÇÃO DAS AÇÕES DO SANEAMENTO AMBIENTAL  
Subação:

### Natureza da Despesa

Categoria econômica: 3 - Despesas Correntes  
Grupo de despesa: 3 - Outras Despesas Correntes  
Modalidade de aplicação: 90 - Aplicações Diretas  
Elemento de despesa: 39 - Outros Serviços de Terceiros – Pessoa Jurídica

Fonte de recurso	Valores previstos:	Global	2018	2019	2020	2021	Total
1 - 01 - Recursos Próprios		0,00	100.000,00	100.000,00	100.000,00	100.000,00	400.000,00
<b>Total:</b>		<b>0,00</b>	<b>100.000,00</b>	<b>100.000,00</b>	<b>100.000,00</b>	<b>100.000,00</b>	<b>400.000,00</b>

**Despesa PPA: 311 - 1. 13002 . 17 . 512 . 227 . 2.314 . 0 . 319004**

### Estrutura Organizacional

Unidade gestora: 1 - Prefeitura Municipal de Salgueiro  
Órgão orçamentário: 13000 - SECRETÁRIA DE SERVIÇOS PÚBLICOS  
Unidade orçamentária: 13002 - DIRETORIA DE SANEAMENTO AMBIENTAL

### Classificação Funcional

Função: 17 - Saneamento  
Subfunção: 512 - Saneamento Básico Urbano

### Estrutura Programática

Programa: 227 - SANEAMENTO GERAL  
Ação: 314 - MANUTENÇÃO DAS AÇÕES DO SANEAMENTO AMBIENTAL  
Subação:

### Natureza da Despesa

Categoria econômica: 3 - Despesas Correntes  
Grupo de despesa: 1 - Pessoal e Encargos Sociais  
Modalidade de aplicação: 90 - Aplicações Diretas  
Elemento de despesa: 4 - Contratação por Tempo Determinado

Fonte de recurso	Valores previstos:	Global	2018	2019	2020	2021	Total
1 - 01 - Recursos Próprios		0,00	30.000,00	30.000,00	30.000,00	30.000,00	120.000,00
<b>Total:</b>		<b>0,00</b>	<b>30.000,00</b>	<b>30.000,00</b>	<b>30.000,00</b>	<b>30.000,00</b>	<b>120.000,00</b>

**Despesa PPA: 313 - 1. 13002 . 17 . 512 . 227 . 2.314 . 0 . 319013**

### Estrutura Organizacional

Unidade gestora: 1 - Prefeitura Municipal de Salgueiro  
Órgão orçamentário: 13000 - SECRETÁRIA DE SERVIÇOS PÚBLICOS  
Unidade orçamentária: 13002 - DIRETORIA DE SANEAMENTO AMBIENTAL

### Classificação Funcional

Função: 17 - Saneamento  
Subfunção: 512 - Saneamento Básico Urbano

### Estrutura Programática

Programa: 227 - SANEAMENTO GERAL  
Ação: 314 - MANUTENÇÃO DAS AÇÕES DO SANEAMENTO AMBIENTAL  
Subação:

# Prefeitura Municipal de Salgueiro

RUA JOAQUIM SAMPAIO, 279 - N S DAS GRAÇAS - 56.000-000 - Salgueiro/ PE  
CNPJ: 11.361.243/0001-71

Usuário: Rostand

Chave de Autenticação  
1716-3162-081

Página  
641 / 918

## Despesa PPA por Programa e Ação

### Natureza da Despesa

Categoria econômica: 3 - Despesas Correntes  
Grupo de despesa: 1 - Pessoal e Encargos Sociais  
Modalidade de aplicação: 90 - Aplicações Diretas  
Elemento de despesa: 13 - Obrigações Patronais

Fonte de recurso	Valores previstos:	Global	2018	2019	2020	2021	Total
1 - 01 - Recursos Próprios		0,00	16.000,00	17.360,00	18.835,60	20.436,63	72.632,23
<b>Total:</b>		<b>0,00</b>	<b>16.000,00</b>	<b>17.360,00</b>	<b>18.835,60</b>	<b>20.436,63</b>	<b>72.632,23</b>

**Despesa PPA:** 314 - 1. 13002 . 17 . 512 . 227 . 2.314 . 0 . 319011

### Estrutura Organizacional

Unidade gestora: 1 - Prefeitura Municipal de Salgueiro  
Órgão orçamentário: 13000 - SECRETÁRIA DE SERVIÇOS PÚBLICOS  
Unidade orçamentária: 13002 - DIRETORIA DE SANEAMENTO AMBIENTAL

### Classificação Funcional

Função: 17 - Saneamento  
Subfunção: 512 - Saneamento Básico Urbano

### Estrutura Programática

Programa: 227 - SANEAMENTO GERAL  
Ação: 314 - MANUTENÇÃO DAS AÇÕES DO SANEAMENTO AMBIENTAL  
Subação:

### Natureza da Despesa

Categoria econômica: 3 - Despesas Correntes  
Grupo de despesa: 1 - Pessoal e Encargos Sociais  
Modalidade de aplicação: 90 - Aplicações Diretas  
Elemento de despesa: 11 - Vencimentos e Vantagens Fixas – Pessoal Civil

Fonte de recurso	Valores previstos:	Global	2018	2019	2020	2021	Total
1 - 01 - Recursos Próprios		0,00	40.000,00	40.000,00	40.000,00	40.000,00	160.000,00
<b>Total:</b>		<b>0,00</b>	<b>40.000,00</b>	<b>40.000,00</b>	<b>40.000,00</b>	<b>40.000,00</b>	<b>160.000,00</b>

**Despesa PPA:** 315 - 1. 13002 . 17 . 512 . 227 . 2.314 . 0 . 339014

### Estrutura Organizacional

Unidade gestora: 1 - Prefeitura Municipal de Salgueiro  
Órgão orçamentário: 13000 - SECRETÁRIA DE SERVIÇOS PÚBLICOS  
Unidade orçamentária: 13002 - DIRETORIA DE SANEAMENTO AMBIENTAL

### Classificação Funcional

Função: 17 - Saneamento  
Subfunção: 512 - Saneamento Básico Urbano

### Estrutura Programática

Programa: 227 - SANEAMENTO GERAL  
Ação: 314 - MANUTENÇÃO DAS AÇÕES DO SANEAMENTO AMBIENTAL  
Subação:

### Natureza da Despesa

Categoria econômica: 3 - Despesas Correntes  
Grupo de despesa: 3 - Outras Despesas Correntes  
Modalidade de aplicação: 90 - Aplicações Diretas  
Elemento de despesa: 14 - Diárias – Civil

Fonte de recurso	Valores previstos:	Global	2018	2019	2020	2021	Total
1 - 01 - Recursos Próprios		0,00	3.000,00	3.255,00	3.531,68	3.831,87	13.618,55
<b>Total:</b>		<b>0,00</b>	<b>3.000,00</b>	<b>3.255,00</b>	<b>3.531,68</b>	<b>3.831,87</b>	<b>13.618,55</b>

**Despesa PPA:** 1946 - 1. 13002 . 17 . 512 . 227 . 2.314 . 0 . 319113

### Estrutura Organizacional

Unidade gestora: 1 - Prefeitura Municipal de Salgueiro  
Órgão orçamentário: 13000 - SECRETÁRIA DE SERVIÇOS PÚBLICOS  
Unidade orçamentária: 13002 - DIRETORIA DE SANEAMENTO AMBIENTAL

### Classificação Funcional

Função: 17 - Saneamento  
Subfunção: 512 - Saneamento Básico Urbano

### Estrutura Programática

Programa: 227 - SANEAMENTO GERAL  
Ação: 314 - MANUTENÇÃO DAS AÇÕES DO SANEAMENTO AMBIENTAL  
Subação:

# Prefeitura Municipal de Salgueiro

RUA JOAQUIM SAMPAIO, 279 - N S DAS GRAÇAS - 56.000-000 - Salgueiro/ PE  
CNPJ: 11.361.243/0001-71

Usuário: Rostand

Chave de Autenticação  
1716-3162-081

Página  
642 / 918

## Despesa PPA por Programa e Ação

### Natureza da Despesa

Categoria econômica: 3 - Despesas Correntes  
Grupo de despesa: 1 - Pessoal e Encargos Sociais  
Modalidade de aplicação: 91 - Aplicação Direta Decorrente de Operação entre Órgãos, Fundos e Entidades Integrantes dos Orçamentos Fiscal e da Seguridade Social  
Elemento de despesa: 13 - Obrigações Patronais

Fonte de recurso	Valores previstos:	Global	2018	2019	2020	2021	Total
1 - 01 - Recursos Próprios		0,00	12.000,00	13.020,00	14.126,70	15.327,47	54.474,17
<b>Total:</b>		<b>0,00</b>	<b>12.000,00</b>	<b>13.020,00</b>	<b>14.126,70</b>	<b>15.327,47</b>	<b>54.474,17</b>

**Despesa PPA: 2289 - 1 . 13002 . 17 . 512 . 227 . 2.314 . 0 . 319016**

### Estrutura Organizacional

Unidade gestora: 1 - Prefeitura Municipal de Salgueiro  
Órgão orçamentário: 13000 - SECRETARIA DE SERVIÇOS PÚBLICOS  
Unidade orçamentária: 13002 - DIRETORIA DE SANEAMENTO AMBIENTAL

### Classificação Funcional

Função: 17 - Saneamento  
Subfunção: 512 - Saneamento Básico Urbano

### Estrutura Programática

Programa: 227 - SANEAMENTO GERAL  
Ação: 314 - MANUTENÇÃO DAS AÇÕES DO SANEAMENTO AMBIENTAL  
Subação:

### Natureza da Despesa

Categoria econômica: 3 - Despesas Correntes  
Grupo de despesa: 1 - Pessoal e Encargos Sociais  
Modalidade de aplicação: 90 - Aplicações Diretas  
Elemento de despesa: 16 - Outras Despesas Variáveis – Pessoal Civil

Fonte de recurso	Valores previstos:	Global	2018	2019	2020	2021	Total
1 - 01 - Recursos Próprios		0,00	2.000,00	2.170,00	2.354,45	2.554,58	9.079,03
<b>Total:</b>		<b>0,00</b>	<b>2.000,00</b>	<b>2.170,00</b>	<b>2.354,45</b>	<b>2.554,58</b>	<b>9.079,03</b>

**Despesa PPA: 2290 - 1 . 13002 . 17 . 512 . 227 . 2.314 . 0 . 319092**

### Estrutura Organizacional

Unidade gestora: 1 - Prefeitura Municipal de Salgueiro  
Órgão orçamentário: 13000 - SECRETARIA DE SERVIÇOS PÚBLICOS  
Unidade orçamentária: 13002 - DIRETORIA DE SANEAMENTO AMBIENTAL

### Classificação Funcional

Função: 17 - Saneamento  
Subfunção: 512 - Saneamento Básico Urbano

### Estrutura Programática

Programa: 227 - SANEAMENTO GERAL  
Ação: 314 - MANUTENÇÃO DAS AÇÕES DO SANEAMENTO AMBIENTAL  
Subação:

### Natureza da Despesa

Categoria econômica: 3 - Despesas Correntes  
Grupo de despesa: 1 - Pessoal e Encargos Sociais  
Modalidade de aplicação: 90 - Aplicações Diretas  
Elemento de despesa: 92 - Despesas de Exercícios Anteriores

Fonte de recurso	Valores previstos:	Global	2018	2019	2020	2021	Total
1 - 01 - Recursos Próprios		0,00	2.000,00	2.170,00	2.354,45	2.554,58	9.079,03
<b>Total:</b>		<b>0,00</b>	<b>2.000,00</b>	<b>2.170,00</b>	<b>2.354,45</b>	<b>2.554,58</b>	<b>9.079,03</b>

**Despesa PPA: 2291 - 1 . 13002 . 17 . 512 . 227 . 2.314 . 0 . 319096**

### Estrutura Organizacional

Unidade gestora: 1 - Prefeitura Municipal de Salgueiro  
Órgão orçamentário: 13000 - SECRETARIA DE SERVIÇOS PÚBLICOS  
Unidade orçamentária: 13002 - DIRETORIA DE SANEAMENTO AMBIENTAL

### Classificação Funcional

Função: 17 - Saneamento  
Subfunção: 512 - Saneamento Básico Urbano

### Estrutura Programática

Programa: 227 - SANEAMENTO GERAL  
Ação: 314 - MANUTENÇÃO DAS AÇÕES DO SANEAMENTO AMBIENTAL  
Subação:

# Prefeitura Municipal de Salgueiro

RUA JOAQUIM SAMPAIO, 279 - N S DAS GRAÇAS - 56.000-000 - Salgueiro/ PE  
CNPJ: 11.361.243/0001-71

Usuário: Rostand

Chave de Autenticação  
1716-3162-081

Página  
643 / 918

## Despesa PPA por Programa e Ação

### Natureza da Despesa

Categoria econômica: 3 - Despesas Correntes  
Grupo de despesa: 1 - Pessoal e Encargos Sociais  
Modalidade de aplicação: 90 - Aplicações Diretas  
Elemento de despesa: 96 - Ressarcimento de Despesas de Pessoal Requisitado

Fonte de recurso	Valores previstos:	Global	2018	2019	2020	2021	Total
1 - 01 - Recursos Próprios		0,00	2.000,00	2.170,00	2.354,45	2.554,58	9.079,03
<b>Total:</b>		<b>0,00</b>	<b>2.000,00</b>	<b>2.170,00</b>	<b>2.354,45</b>	<b>2.554,58</b>	<b>9.079,03</b>

**Despesa PPA: 2292 - 1 . 13002 . 17 . 512 . 227 . 2.314 . 0 . 339032**

### Estrutura Organizacional

Unidade gestora: 1 - Prefeitura Municipal de Salgueiro  
Órgão orçamentário: 13000 - SECRETARIA DE SERVIÇOS PÚBLICOS  
Unidade orçamentária: 13002 - DIRETORIA DE SANEAMENTO AMBIENTAL

### Classificação Funcional

Função: 17 - Saneamento  
Subfunção: 512 - Saneamento Básico Urbano

### Estrutura Programática

Programa: 227 - SANEAMENTO GERAL  
Ação: 314 - MANUTENÇÃO DAS AÇÕES DO SANEAMENTO AMBIENTAL  
Subação:

### Natureza da Despesa

Categoria econômica: 3 - Despesas Correntes  
Grupo de despesa: 3 - Outras Despesas Correntes  
Modalidade de aplicação: 90 - Aplicações Diretas  
Elemento de despesa: 32 - Material, Bem ou Serviço para Distribuição Gratuita

Fonte de recurso	Valores previstos:	Global	2018	2019	2020	2021	Total
1 - 01 - Recursos Próprios		0,00	2.000,00	2.170,00	2.354,45	2.554,58	9.079,03
<b>Total:</b>		<b>0,00</b>	<b>2.000,00</b>	<b>2.170,00</b>	<b>2.354,45</b>	<b>2.554,58</b>	<b>9.079,03</b>

**Despesa PPA: 2293 - 1 . 13002 . 17 . 512 . 227 . 2.314 . 0 . 339035**

### Estrutura Organizacional

Unidade gestora: 1 - Prefeitura Municipal de Salgueiro  
Órgão orçamentário: 13000 - SECRETARIA DE SERVIÇOS PÚBLICOS  
Unidade orçamentária: 13002 - DIRETORIA DE SANEAMENTO AMBIENTAL

### Classificação Funcional

Função: 17 - Saneamento  
Subfunção: 512 - Saneamento Básico Urbano

### Estrutura Programática

Programa: 227 - SANEAMENTO GERAL  
Ação: 314 - MANUTENÇÃO DAS AÇÕES DO SANEAMENTO AMBIENTAL  
Subação:

### Natureza da Despesa

Categoria econômica: 3 - Despesas Correntes  
Grupo de despesa: 3 - Outras Despesas Correntes  
Modalidade de aplicação: 90 - Aplicações Diretas  
Elemento de despesa: 35 - Serviços de Consultoria

Fonte de recurso	Valores previstos:	Global	2018	2019	2020	2021	Total
1 - 01 - Recursos Próprios		0,00	2.000,00	2.170,00	2.354,45	2.554,58	9.079,03
<b>Total:</b>		<b>0,00</b>	<b>2.000,00</b>	<b>2.170,00</b>	<b>2.354,45</b>	<b>2.554,58</b>	<b>9.079,03</b>

**Despesa PPA: 2294 - 1 . 13002 . 17 . 512 . 227 . 2.314 . 0 . 339047**

### Estrutura Organizacional

Unidade gestora: 1 - Prefeitura Municipal de Salgueiro  
Órgão orçamentário: 13000 - SECRETARIA DE SERVIÇOS PÚBLICOS  
Unidade orçamentária: 13002 - DIRETORIA DE SANEAMENTO AMBIENTAL

### Classificação Funcional

Função: 17 - Saneamento  
Subfunção: 512 - Saneamento Básico Urbano

### Estrutura Programática

Programa: 227 - SANEAMENTO GERAL  
Ação: 314 - MANUTENÇÃO DAS AÇÕES DO SANEAMENTO AMBIENTAL  
Subação:



# Prefeitura Municipal de Salgueiro

RUA JOAQUIM SAMPAIO, 279 - N S DAS GRAÇAS - 56.000-000 - Salgueiro/ PE  
CNPJ: 11.361.243/0001-71

Usuário: Rostand

Chave de Autenticação  
1716-3162-081

Página  
644 / 918

## Despesa PPA por Programa e Ação

### Natureza da Despesa

Categoria econômica: 3 - Despesas Correntes  
Grupo de despesa: 3 - Outras Despesas Correntes  
Modalidade de aplicação: 90 - Aplicações Diretas  
Elemento de despesa: 47 - Obrigações Tributárias e Contributivas

Fonte de recurso	Valores previstos:	Global	2018	2019	2020	2021	Total
1 - 01 - Recursos Próprios		0,00	2.000,00	2.170,00	2.354,45	2.554,58	9.079,03
<b>Total:</b>		<b>0,00</b>	<b>2.000,00</b>	<b>2.170,00</b>	<b>2.354,45</b>	<b>2.554,58</b>	<b>9.079,03</b>

**Despesa PPA: 2295 - 1 . 13002 . 17 . 512 . 227 . 2.314 . 0 . 339048**

### Estrutura Organizacional

Unidade gestora: 1 - Prefeitura Municipal de Salgueiro  
Órgão orçamentário: 13000 - SECRETÁRIA DE SERVIÇOS PÚBLICOS  
Unidade orçamentária: 13002 - DIRETORIA DE SANEAMENTO AMBIENTAL

### Classificação Funcional

Função: 17 - Saneamento  
Subfunção: 512 - Saneamento Básico Urbano

### Estrutura Programática

Programa: 227 - SANEAMENTO GERAL  
Ação: 314 - MANUTENÇÃO DAS AÇÕES DO SANEAMENTO AMBIENTAL

Subação:

### Natureza da Despesa

Categoria econômica: 3 - Despesas Correntes  
Grupo de despesa: 3 - Outras Despesas Correntes  
Modalidade de aplicação: 90 - Aplicações Diretas  
Elemento de despesa: 48 - Outros Auxílios Financeiros a Pessoas Físicas

Fonte de recurso	Valores previstos:	Global	2018	2019	2020	2021	Total
1 - 01 - Recursos Próprios		0,00	2.000,00	2.170,00	2.354,45	2.554,58	9.079,03
<b>Total:</b>		<b>0,00</b>	<b>2.000,00</b>	<b>2.170,00</b>	<b>2.354,45</b>	<b>2.554,58</b>	<b>9.079,03</b>

**Despesa PPA: 2296 - 1 . 13002 . 17 . 512 . 227 . 2.314 . 0 . 339091**

### Estrutura Organizacional

Unidade gestora: 1 - Prefeitura Municipal de Salgueiro  
Órgão orçamentário: 13000 - SECRETÁRIA DE SERVIÇOS PÚBLICOS  
Unidade orçamentária: 13002 - DIRETORIA DE SANEAMENTO AMBIENTAL

### Classificação Funcional

Função: 17 - Saneamento  
Subfunção: 512 - Saneamento Básico Urbano

### Estrutura Programática

Programa: 227 - SANEAMENTO GERAL  
Ação: 314 - MANUTENÇÃO DAS AÇÕES DO SANEAMENTO AMBIENTAL

Subação:

### Natureza da Despesa

Categoria econômica: 3 - Despesas Correntes  
Grupo de despesa: 3 - Outras Despesas Correntes  
Modalidade de aplicação: 90 - Aplicações Diretas  
Elemento de despesa: 91 - Sentenças Judiciais

Fonte de recurso	Valores previstos:	Global	2018	2019	2020	2021	Total
1 - 01 - Recursos Próprios		0,00	2.000,00	2.170,00	2.354,45	2.554,58	9.079,03
<b>Total:</b>		<b>0,00</b>	<b>2.000,00</b>	<b>2.170,00</b>	<b>2.354,45</b>	<b>2.554,58</b>	<b>9.079,03</b>

**Despesa PPA: 2297 - 1 . 13002 . 17 . 512 . 227 . 2.314 . 0 . 339092**

### Estrutura Organizacional

Unidade gestora: 1 - Prefeitura Municipal de Salgueiro  
Órgão orçamentário: 13000 - SECRETÁRIA DE SERVIÇOS PÚBLICOS  
Unidade orçamentária: 13002 - DIRETORIA DE SANEAMENTO AMBIENTAL

### Classificação Funcional

Função: 17 - Saneamento  
Subfunção: 512 - Saneamento Básico Urbano

### Estrutura Programática

Programa: 227 - SANEAMENTO GERAL  
Ação: 314 - MANUTENÇÃO DAS AÇÕES DO SANEAMENTO AMBIENTAL

Subação:

# Prefeitura Municipal de Salgueiro

RUA JOAQUIM SAMPAIO, 279 - N S DAS GRAÇAS - 56.000-000 - Salgueiro/ PE  
CNPJ: 11.361.243/0001-71

Usuário: Rostand

Chave de Autenticação  
1716-3162-081

Página  
645 / 918

## Despesa PPA por Programa e Ação

### Natureza da Despesa

Categoria econômica: 3 - Despesas Correntes  
Grupo de despesa: 3 - Outras Despesas Correntes  
Modalidade de aplicação: 90 - Aplicações Diretas  
Elemento de despesa: 92 - Despesas de Exercícios Anteriores

Fonte de recurso	Valores previstos:	Global	2018	2019	2020	2021	Total
1 - 01 - Recursos Próprios		0,00	2.000,00	2.170,00	2.354,45	2.554,58	9.079,03
<b>Total:</b>		<b>0,00</b>	<b>2.000,00</b>	<b>2.170,00</b>	<b>2.354,45</b>	<b>2.554,58</b>	<b>9.079,03</b>

**Despesa PPA: 2298 - 1 . 13002 . 17 . 512 . 227 . 2.314 . 0 . 339096**

### Estrutura Organizacional

Unidade gestora: 1 - Prefeitura Municipal de Salgueiro  
Órgão orçamentário: 13000 - SECRETARIA DE SERVIÇOS PÚBLICOS  
Unidade orçamentária: 13002 - DIRETORIA DE SANEAMENTO AMBIENTAL

### Classificação Funcional

Função: 17 - Saneamento  
Subfunção: 512 - Saneamento Básico Urbano

### Estrutura Programática

Programa: 227 - SANEAMENTO GERAL  
Ação: 314 - MANUTENÇÃO DAS AÇÕES DO SANEAMENTO AMBIENTAL

Subação:

### Natureza da Despesa

Categoria econômica: 3 - Despesas Correntes  
Grupo de despesa: 3 - Outras Despesas Correntes  
Modalidade de aplicação: 90 - Aplicações Diretas  
Elemento de despesa: 96 - Ressarcimento de Despesas de Pessoal Requisitado

Fonte de recurso	Valores previstos:	Global	2018	2019	2020	2021	Total
1 - 01 - Recursos Próprios		0,00	2.000,00	2.170,00	2.354,45	2.554,58	9.079,03
<b>Total:</b>		<b>0,00</b>	<b>2.000,00</b>	<b>2.170,00</b>	<b>2.354,45</b>	<b>2.554,58</b>	<b>9.079,03</b>

# Prefeitura Municipal de Salgueiro

RUA JOAQUIM SAMPAIO, 279 - N S DAS GRAÇAS - 56.000-000 - Salgueiro/ PE  
CNPJ: 11.361.243/0001-71

Usuário: Rostand	Chave de Autenticação 1716-3162-081	Página 646 / 918
------------------	--	---------------------

## Despesa PPA por Programa e Ação

**Programa:** 228 - AQUISIÇÃO DE TERRENO URBANO  
**Objetivo:** AQUISIÇÃO DE TERRENO URBANO  
**Problema:** AQUISIÇÃO DE TERRENO URBANO  
**Justificativa:** AQUISIÇÃO DE TERRENO URBANO  
**Público alvo:** POPULAÇÃO EM GERAL  
**Tipo:** 1 - Finalístico  
**Responsável:** 1 - CLEBEL DE SOUZA CORDEIRO  
**Horizonte temporal:** Contínuo  
**Fonte de financiamento:** ( ) Seguridade Social (X) Fiscal  
**Macro objetivo:**

### Indicador (unidade de medida):

**Ação:** 2.158 ENCARGOS COM A MANUTENÇÃO DE SISTEMA DE ESGOTO, CANAIS E AÇUDES PÚBLICOS

**Tipo:** 2 - Atividades

**Objetivo:** ENCARGOS COM A MANUTENÇÃO DE SISTEMA DE ESGOTO, CANAIS E AÇUDES PÚBLICOS

**Produto:** .

**Sigla:**

**Indicador (unidade de medida):** 37 - Programa de Apoio às Políticas Públicas e Áreas Especiais não é mensurado por indicador (4 - Não Aplica-se, NA, NA)

**Método de cálculo:** Não Aplica-se.

**Método de avaliação:** Não Aplica-se.

**Despesa PPA:** 289 - 1 . 13002 . 15 . 512 . 228 . 2.158 . 0 . 339030

### Estrutura Organizacional

**Unidade gestora:** 1 - Prefeitura Municipal de Salgueiro  
**Órgão orçamentário:** 13000 - SECRETÁRIA DE SERVIÇOS PÚBLICOS  
**Unidade orçamentária:** 13002 - DIRETORIA DE SANEAMENTO AMBIENTAL

### Classificação Funcional

**Função:** 15 - Urbanismo  
**Subfunção:** 512 - Saneamento Básico Urbano

### Estrutura Programática

**Programa:** 228 - AQUISIÇÃO DE TERRENO URBANO  
**Ação:** 158 - ENCARGOS COM A MANUTENÇÃO DE SISTEMA DE ESGOTO, CANAIS E AÇUDES PÚBLICOS  
**Subação:**

### Natureza da Despesa

**Categoria econômica:** 3 - Despesas Correntes  
**Grupo de despesa:** 3 - Outras Despesas Correntes  
**Modalidade de aplicação:** 90 - Aplicações Diretas  
**Elemento de despesa:** 30 - Material de Consumo

Fonte de recurso	Valores previstos:	Global	2018	2019	2020	2021	Total
1 - 01 - Recursos Próprios		0,00	12.000,00	13.020,00	14.126,70	15.327,47	54.474,17
<b>Total:</b>		<b>0,00</b>	<b>12.000,00</b>	<b>13.020,00</b>	<b>14.126,70</b>	<b>15.327,47</b>	<b>54.474,17</b>

**Despesa PPA:** 290 - 1 . 13002 . 15 . 512 . 228 . 2.158 . 0 . 339036

### Estrutura Organizacional

**Unidade gestora:** 1 - Prefeitura Municipal de Salgueiro  
**Órgão orçamentário:** 13000 - SECRETÁRIA DE SERVIÇOS PÚBLICOS  
**Unidade orçamentária:** 13002 - DIRETORIA DE SANEAMENTO AMBIENTAL

### Classificação Funcional

**Função:** 15 - Urbanismo  
**Subfunção:** 512 - Saneamento Básico Urbano

### Estrutura Programática

**Programa:** 228 - AQUISIÇÃO DE TERRENO URBANO  
**Ação:** 158 - ENCARGOS COM A MANUTENÇÃO DE SISTEMA DE ESGOTO, CANAIS E AÇUDES PÚBLICOS  
**Subação:**

### Natureza da Despesa

**Categoria econômica:** 3 - Despesas Correntes  
**Grupo de despesa:** 3 - Outras Despesas Correntes  
**Modalidade de aplicação:** 90 - Aplicações Diretas  
**Elemento de despesa:** 36 - Outros Serviços de Terceiros – Pessoa Física

# Prefeitura Municipal de Salgueiro

RUA JOAQUIM SAMPAIO, 279 - N S DAS GRAÇAS - 56.000-000 - Salgueiro/ PE  
CNPJ: 11.361.243/0001-71

Usuário: Rostand

Chave de Autenticação  
1716-3162-081

Página  
647 / 918

## Despesa PPA por Programa e Ação

Fonte de recurso	Valores previstos:	Global	2018	2019	2020	2021	Total
1 - 01 - Recursos Próprios		0,00	36.000,00	39.060,00	42.380,10	45.982,41	163.422,51
<b>Total:</b>		<b>0,00</b>	<b>36.000,00</b>	<b>39.060,00</b>	<b>42.380,10</b>	<b>45.982,41</b>	<b>163.422,51</b>
<b>Despesa PPA:</b>	<b>291 - 1 . 13002 . 15 . 512 . 228 . 2.158 . 0 . 339039</b>						
<b>Estrutura Organizacional</b>							
Unidade gestora:	1 - Prefeitura Municipal de Salgueiro						
Órgão orçamentário:	13000 - SECRETÁRIA DE SERVIÇOS PÚBLICOS						
Unidade orçamentária:	13002 - DIRETORIA DE SANEAMENTO AMBIENTAL						
<b>Classificação Funcional</b>							
Função:	15 - Urbanismo						
Subfunção:	512 - Saneamento Básico Urbano						
<b>Estrutura Programática</b>							
Programa:	228 - AQUISIÇÃO DE TERRENO URBANO						
Ação:	158 - ENCARGOS COM A MANUTENÇÃO DE SISTEMA DE ESGOTO, CANAIS E AÇUDES PÚBLICOS						
Subação:							
<b>Natureza da Despesa</b>							
Categoria econômica:	3 - Despesas Correntes						
Grupo de despesa:	3 - Outras Despesas Correntes						
Modalidade de aplicação:	90 - Aplicações Diretas						
Elemento de despesa:	39 - Outros Serviços de Terceiros – Pessoa Jurídica						
Fonte de recurso	Valores previstos:	Global	2018	2019	2020	2021	Total
1 - 01 - Recursos Próprios		0,00	36.000,00	39.060,00	42.380,10	45.982,41	163.422,51
<b>Total:</b>		<b>0,00</b>	<b>36.000,00</b>	<b>39.060,00</b>	<b>42.380,10</b>	<b>45.982,41</b>	<b>163.422,51</b>

# Prefeitura Municipal de Salgueiro

RUA JOAQUIM SAMPAIO, 279 - N S DAS GRAÇAS - 56.000-000 - Salgueiro/ PE  
CNPJ: 11.361.243/0001-71

Usuário: Rostand	Chave de Autenticação 1716-3162-081	Página 648 / 918
------------------	--	---------------------

## Despesa PPA por Programa e Ação

<b>Programa:</b>	<b>230 - PRESERVAÇÃO AMBIENTAL</b>
<b>Objetivo:</b>	- PROMOVER CAMPANHAS E PROJETOS FOCADOS NA CONSCIENTIZAÇÃO AMBIENTAL E CIDADÃ DA POPULAÇÃO, ATUANDO NA EDUCAÇÃO FORMAL E NÃO FORMAL - DISNOSTICAR E INTERVIR NOS PROCESSOS SOCIAIS E ECONÔMICOS QUE DESENCADEIAM A DESERTIFICAÇÃO DE ÁREAS PRODUTIVAS E NATURAIS NO ÂMBITO DO MUNICÍPIO E ATUAR NA RECUPERAÇÃO DAS ÁREAS DEGRADADAS - IMPLANTAR UNIDADES DE CONSERVAÇÃO DA BIODIVERSIDADE DA CAATINGA EM ÁREAS DE RELEVANTE INTERESSE BIOLÓGICO E OPERACIONALIZAR O SISTEMA DE MONITORAMENTO E FISCALIZAÇÃO AMBIENTAL
<b>Problema:</b>	- PROMOVER CAMPANHAS E PROJETOS FOCADOS NA CONSCIENTIZAÇÃO AMBIENTAL E CIDADÃ DA POPULAÇÃO, ATUANDO NA EDUCAÇÃO FORMAL E NÃO FORMAL - DISNOSTICAR E INTERVIR NOS PROCESSOS SOCIAIS E ECONÔMICOS QUE DESENCADEIAM A DESERTIFICAÇÃO DE ÁREAS PRODUTIVAS E NATURAIS NO ÂMBITO DO MUNICÍPIO E ATUAR NA RECUPERAÇÃO DAS ÁREAS DEGRADADAS - IMPLANTAR UNIDADES DE CONSERVAÇÃO DA BIODIVERSIDADE DA CAATINGA EM ÁREAS DE RELEVANTE INTERESSE BIOLÓGICO E OPERACIONALIZAR O SISTEMA DE MONITORAMENTO E FISCALIZAÇÃO AMBIENTAL
<b>Justificativa:</b>	DESENVOLVER A CIDADE DE FORMA SUSTENTÁVEL
<b>Público alvo:</b>	POPULAÇÃO EM GERAL
<b>Tipo:</b>	2 - Apoio Administrativo
<b>Responsável:</b>	1 - CLEBEL DE SOUZA CORDEIRO
<b>Horizonte temporal:</b>	Contínuo
<b>Fonte de financiamento:</b>	( ) Seguridade Social (X) Fiscal
<b>Macro objetivo:</b>	

### Indicador (unidade de medida):

**Ação:** 2.39 MANUTENÇÃO DAS ATIVIDADES PROGRAMA DE EDUCAÇÃO AMBIENTAL

**Tipo:** 2 - Atividades

**Objetivo:** MANUTENÇÃO DAS ATIVIDADES PROGRAMA DE EDUCAÇÃO AMBIENTAL

**Produto:** .

**Sigla:**

**Indicador (unidade de medida):** 37 - Programa de Apoio às Políticas Públicas e Áreas Especiais não é mensurado por indicador (4 - Não Aplica-se, NA, NA)

Método de cálculo: Não Aplica-se.

Método de avaliação: Não Aplica-se.

**Despesa PPA:** 221 - 1 . 3004 . 18 . 541 . 230 . 2.39 . 0 . 339033

#### Estrutura Organizacional

Unidade gestora: 1 - Prefeitura Municipal de Salgueiro  
Órgão orçamentário: 3000 - SECRETARIA DE PLANEJAMENTO E MEIO AMBIENTE  
Unidade orçamentária: 3004 - DIRETORIA DE GESTÃO AMBIENTAL

#### Classificação Funcional

Função: 18 - Gestão Ambiental  
Subfunção: 541 - Preservação e Conservação Ambiental

#### Estrutura Programática

Programa: 230 - PRESERVAÇÃO AMBIENTAL  
Ação: 39 - MANUTENÇÃO DAS ATIVIDADES PROGRAMA DE EDUCAÇÃO AMBIENTAL

Subação:

#### Natureza da Despesa

Categoria econômica: 3 - Despesas Correntes  
Grupo de despesa: 3 - Outras Despesas Correntes  
Modalidade de aplicação: 90 - Aplicações Diretas  
Elemento de despesa: 33 - Passagens e Despesas com Locomoção

Fonte de recurso	Valores previstos:	Global	2018	2019	2020	2021	Total
1 - 01 - Recursos Próprios		0,00	1.000,00	1.000,00	1.000,00	1.000,00	4.000,00
<b>Total:</b>		<b>0,00</b>	<b>1.000,00</b>	<b>1.000,00</b>	<b>1.000,00</b>	<b>1.000,00</b>	<b>4.000,00</b>

**Despesa PPA:** 223 - 1 . 3004 . 18 . 541 . 230 . 2.39 . 0 . 339035

#### Estrutura Organizacional

Unidade gestora: 1 - Prefeitura Municipal de Salgueiro  
Órgão orçamentário: 3000 - SECRETARIA DE PLANEJAMENTO E MEIO AMBIENTE  
Unidade orçamentária: 3004 - DIRETORIA DE GESTÃO AMBIENTAL

#### Classificação Funcional

Função: 18 - Gestão Ambiental  
Subfunção: 541 - Preservação e Conservação Ambiental

# Prefeitura Municipal de Salgueiro

RUA JOAQUIM SAMPAIO, 279 - N S DAS GRAÇAS - 56.000-000 - Salgueiro/ PE  
CNPJ: 11.361.243/0001-71

Usuário: Rostand

Chave de Autenticação  
1716-3162-081

Página  
649 / 918

## Despesa PPA por Programa e Ação

### Estrutura Programática

Programa: 230 - PRESERVAÇÃO AMBIENTAL  
Ação: 39 - MANUTENÇÃO DAS ATIVIDADES PROGRAMA DE EDUCAÇÃO AMBIENTAL  
Subação:

### Natureza da Despesa

Categoria econômica: 3 - Despesas Correntes  
Grupo de despesa: 3 - Outras Despesas Correntes  
Modalidade de aplicação: 90 - Aplicações Diretas  
Elemento de despesa: 35 - Serviços de Consultoria

Fonte de recurso	Valores previstos:	Global	2018	2019	2020	2021	Total
1 - 01 - Recursos Próprios		0,00	3.000,00	3.000,00	3.000,00	3.000,00	12.000,00
<b>Total:</b>		<b>0,00</b>	<b>3.000,00</b>	<b>3.000,00</b>	<b>3.000,00</b>	<b>3.000,00</b>	<b>12.000,00</b>

**Despesa PPA: 226 - 1 . 3004 . 18 . 541 . 230 . 2.39 . 0 . 339036**

### Estrutura Organizacional

Unidade gestora: 1 - Prefeitura Municipal de Salgueiro  
Órgão orçamentário: 3000 - SECRETÁRIA DE PLANEJAMENTO E MEIO AMBIENTE  
Unidade orçamentária: 3004 - DIRETORIA DE GESTÃO AMBIENTAL

### Classificação Funcional

Função: 18 - Gestão Ambiental  
Subfunção: 541 - Preservação e Conservação Ambiental

### Estrutura Programática

Programa: 230 - PRESERVAÇÃO AMBIENTAL  
Ação: 39 - MANUTENÇÃO DAS ATIVIDADES PROGRAMA DE EDUCAÇÃO AMBIENTAL  
Subação:

### Natureza da Despesa

Categoria econômica: 3 - Despesas Correntes  
Grupo de despesa: 3 - Outras Despesas Correntes  
Modalidade de aplicação: 90 - Aplicações Diretas  
Elemento de despesa: 36 - Outros Serviços de Terceiros – Pessoa Física

Fonte de recurso	Valores previstos:	Global	2018	2019	2020	2021	Total
1 - 01 - Recursos Próprios		0,00	3.000,00	3.000,00	3.000,00	3.000,00	12.000,00
<b>Total:</b>		<b>0,00</b>	<b>3.000,00</b>	<b>3.000,00</b>	<b>3.000,00</b>	<b>3.000,00</b>	<b>12.000,00</b>

**Despesa PPA: 227 - 1 . 3004 . 18 . 541 . 230 . 2.39 . 0 . 339039**

### Estrutura Organizacional

Unidade gestora: 1 - Prefeitura Municipal de Salgueiro  
Órgão orçamentário: 3000 - SECRETÁRIA DE PLANEJAMENTO E MEIO AMBIENTE  
Unidade orçamentária: 3004 - DIRETORIA DE GESTÃO AMBIENTAL

### Classificação Funcional

Função: 18 - Gestão Ambiental  
Subfunção: 541 - Preservação e Conservação Ambiental

### Estrutura Programática

Programa: 230 - PRESERVAÇÃO AMBIENTAL  
Ação: 39 - MANUTENÇÃO DAS ATIVIDADES PROGRAMA DE EDUCAÇÃO AMBIENTAL  
Subação:

### Natureza da Despesa

Categoria econômica: 3 - Despesas Correntes  
Grupo de despesa: 3 - Outras Despesas Correntes  
Modalidade de aplicação: 90 - Aplicações Diretas  
Elemento de despesa: 39 - Outros Serviços de Terceiros – Pessoa Jurídica

Fonte de recurso	Valores previstos:	Global	2018	2019	2020	2021	Total
1 - 01 - Recursos Próprios		0,00	3.000,00	3.000,00	3.000,00	3.000,00	12.000,00
<b>Total:</b>		<b>0,00</b>	<b>3.000,00</b>	<b>3.000,00</b>	<b>3.000,00</b>	<b>3.000,00</b>	<b>12.000,00</b>

**Ação: 2.40 MANUTENÇÃO DO PROGRAMA DA AGENDA AMBIENTAL NA ADMINISTRAÇÃO PÚBLICA**

Tipo: 2 - Atividades

Objetivo: MANUTENÇÃO DO PROGRAMA DA AGENDA AMBIENTAL NA ADMINISTRAÇÃO PÚBLICA

Produto: .

Sigla:

**Indicador (unidade de medida):** 37 - Programa de Apoio às Políticas Públicas e Áreas Especiais não é mensurado por indicador (4 - Não Aplica-se, NA, NA)

Método de cálculo: Não Aplica-se.

Método de avaliação: Não Aplica-se.

# Prefeitura Municipal de Salgueiro

RUA JOAQUIM SAMPAIO, 279 - N S DAS GRAÇAS - 56.000-000 - Salgueiro/ PE  
CNPJ: 11.361.243/0001-71

Usuário: Rostand	Chave de Autenticação 1716-3162-081	Página 650 / 918
------------------	--	---------------------

## Despesa PPA por Programa e Ação

**Despesa PPA:** 237 - 1 . 3004 . 18 . 541 . 230 . 2.40 . 0 . 339030

**Estrutura Organizacional**

Unidade gestora: 1 - Prefeitura Municipal de Salgueiro  
Órgão orçamentário: 3000 - SECRETÁRIA DE PLANEJAMENTO E MEIO AMBIENTE  
Unidade orçamentária: 3004 - DIRETORIA DE GESTÃO AMBIENTAL

**Classificação Funcional**

Função: 18 - Gestão Ambiental  
Subfunção: 541 - Preservação e Conservação Ambiental

**Estrutura Programática**

Programa: 230 - PRESERVAÇÃO AMBIENTAL  
Ação: 40 - MANUTENÇÃO DO PROGRAMA DA AGENDA AMBIENTAL NA ADMINISTRAÇÃO PÚBLICA  
Subação:

**Natureza da Despesa**

Categoria econômica: 3 - Despesas Correntes  
Grupo de despesa: 3 - Outras Despesas Correntes  
Modalidade de aplicação: 90 - Aplicações Diretas  
Elemento de despesa: 30 - Material de Consumo

Fonte de recurso	Valores previstos:	Global	2018	2019	2020	2021	Total
1 - 01 - Recursos Próprios		0,00	4.000,00	4.000,00	4.000,00	4.000,00	16.000,00
<b>Total:</b>		<b>0,00</b>	<b>4.000,00</b>	<b>4.000,00</b>	<b>4.000,00</b>	<b>4.000,00</b>	<b>16.000,00</b>

**Despesa PPA:** 241 - 1 . 3004 . 18 . 541 . 230 . 2.40 . 0 . 339035

**Estrutura Organizacional**

Unidade gestora: 1 - Prefeitura Municipal de Salgueiro  
Órgão orçamentário: 3000 - SECRETÁRIA DE PLANEJAMENTO E MEIO AMBIENTE  
Unidade orçamentária: 3004 - DIRETORIA DE GESTÃO AMBIENTAL

**Classificação Funcional**

Função: 18 - Gestão Ambiental  
Subfunção: 541 - Preservação e Conservação Ambiental

**Estrutura Programática**

Programa: 230 - PRESERVAÇÃO AMBIENTAL  
Ação: 40 - MANUTENÇÃO DO PROGRAMA DA AGENDA AMBIENTAL NA ADMINISTRAÇÃO PÚBLICA  
Subação:

**Natureza da Despesa**

Categoria econômica: 3 - Despesas Correntes  
Grupo de despesa: 3 - Outras Despesas Correntes  
Modalidade de aplicação: 90 - Aplicações Diretas  
Elemento de despesa: 35 - Serviços de Consultoria

Fonte de recurso	Valores previstos:	Global	2018	2019	2020	2021	Total
1 - 01 - Recursos Próprios		0,00	6.000,00	6.000,00	6.000,00	6.000,00	24.000,00
<b>Total:</b>		<b>0,00</b>	<b>6.000,00</b>	<b>6.000,00</b>	<b>6.000,00</b>	<b>6.000,00</b>	<b>24.000,00</b>

**Despesa PPA:** 253 - 1 . 3004 . 18 . 541 . 230 . 2.40 . 0 . 339036

**Estrutura Organizacional**

Unidade gestora: 1 - Prefeitura Municipal de Salgueiro  
Órgão orçamentário: 3000 - SECRETÁRIA DE PLANEJAMENTO E MEIO AMBIENTE  
Unidade orçamentária: 3004 - DIRETORIA DE GESTÃO AMBIENTAL

**Classificação Funcional**

Função: 18 - Gestão Ambiental  
Subfunção: 541 - Preservação e Conservação Ambiental

**Estrutura Programática**

Programa: 230 - PRESERVAÇÃO AMBIENTAL  
Ação: 40 - MANUTENÇÃO DO PROGRAMA DA AGENDA AMBIENTAL NA ADMINISTRAÇÃO PÚBLICA  
Subação:

**Natureza da Despesa**

Categoria econômica: 3 - Despesas Correntes  
Grupo de despesa: 3 - Outras Despesas Correntes  
Modalidade de aplicação: 90 - Aplicações Diretas  
Elemento de despesa: 36 - Outros Serviços de Terceiros – Pessoa Física

Fonte de recurso	Valores previstos:	Global	2018	2019	2020	2021	Total
1 - 01 - Recursos Próprios		0,00	4.000,00	4.000,00	4.000,00	4.000,00	16.000,00
<b>Total:</b>		<b>0,00</b>	<b>4.000,00</b>	<b>4.000,00</b>	<b>4.000,00</b>	<b>4.000,00</b>	<b>16.000,00</b>

# Prefeitura Municipal de Salgueiro

RUA JOAQUIM SAMPAIO, 279 - N S DAS GRAÇAS - 56.000-000 - Salgueiro/ PE  
CNPJ: 11.361.243/0001-71

Usuário: Rostand	Chave de Autenticação 1716-3162-081	Página 651 / 918
------------------	--	---------------------

## Despesa PPA por Programa e Ação

**Despesa PPA:** 255 - 1 . 3004 . 18 . 541 . 230 . 2.40 . 0 . 339039

**Estrutura Organizacional**

Unidade gestora: 1 - Prefeitura Municipal de Salgueiro  
Órgão orçamentário: 3000 - SECRETÁRIA DE PLANEJAMENTO E MEIO AMBIENTE  
Unidade orçamentária: 3004 - DIRETORIA DE GESTÃO AMBIENTAL

**Classificação Funcional**

Função: 18 - Gestão Ambiental  
Subfunção: 541 - Preservação e Conservação Ambiental

**Estrutura Programática**

Programa: 230 - PRESERVAÇÃO AMBIENTAL  
Ação: 40 - MANUTENÇÃO DO PROGRAMA DA AGENDA AMBIENTAL NA ADMINISTRAÇÃO PÚBLICA  
Subação:

**Natureza da Despesa**

Categoria econômica: 3 - Despesas Correntes  
Grupo de despesa: 3 - Outras Despesas Correntes  
Modalidade de aplicação: 90 - Aplicações Diretas  
Elemento de despesa: 39 - Outros Serviços de Terceiros – Pessoa Jurídica

Fonte de recurso	Valores previstos:	Global	2018	2019	2020	2021	Total
1 - 01 - Recursos Próprios		0,00	4.000,00	4.000,00	4.000,00	4.000,00	16.000,00
<b>Total:</b>		<b>0,00</b>	<b>4.000,00</b>	<b>4.000,00</b>	<b>4.000,00</b>	<b>4.000,00</b>	<b>16.000,00</b>

**Ação:** 2.41 PRESERVAÇÃO AMBIENTAL DE COMBATE A DESER. E CONVIV. COM O SEMI-ARIDO

Tipo: 2 - Atividades

Objetivo: PRESERVAÇÃO AMBIENTAL DE COMBATE A DESER. E CONVIV. COM O SEMI-ARIDO

Produto: .

Sigla:

**Indicador (unidade de medida):** 37 - Programa de Apoio às Políticas Públicas e Áreas Especiais não é mensurado por indicador (4 - Não Aplica-se, NA, NA)

Método de cálculo: Não Aplica-se.

Método de avaliação: Não Aplica-se.

**Despesa PPA:** 257 - 1 . 3004 . 18 . 541 . 230 . 2.41 . 0 . 339030

**Estrutura Organizacional**

Unidade gestora: 1 - Prefeitura Municipal de Salgueiro  
Órgão orçamentário: 3000 - SECRETÁRIA DE PLANEJAMENTO E MEIO AMBIENTE  
Unidade orçamentária: 3004 - DIRETORIA DE GESTÃO AMBIENTAL

**Classificação Funcional**

Função: 18 - Gestão Ambiental  
Subfunção: 541 - Preservação e Conservação Ambiental

**Estrutura Programática**

Programa: 230 - PRESERVAÇÃO AMBIENTAL  
Ação: 41 - PRESERVAÇÃO AMBIENTAL DE COMBATE A DESER. E CONVIV. COM O SEMI-ARIDO  
Subação:

**Natureza da Despesa**

Categoria econômica: 3 - Despesas Correntes  
Grupo de despesa: 3 - Outras Despesas Correntes  
Modalidade de aplicação: 90 - Aplicações Diretas  
Elemento de despesa: 30 - Material de Consumo

Fonte de recurso	Valores previstos:	Global	2018	2019	2020	2021	Total
1 - 01 - Recursos Próprios		0,00	5.000,00	5.000,00	5.000,00	5.000,00	20.000,00
<b>Total:</b>		<b>0,00</b>	<b>5.000,00</b>	<b>5.000,00</b>	<b>5.000,00</b>	<b>5.000,00</b>	<b>20.000,00</b>

**Despesa PPA:** 259 - 1 . 3004 . 18 . 541 . 230 . 2.41 . 0 . 339036

**Estrutura Organizacional**

Unidade gestora: 1 - Prefeitura Municipal de Salgueiro  
Órgão orçamentário: 3000 - SECRETÁRIA DE PLANEJAMENTO E MEIO AMBIENTE  
Unidade orçamentária: 3004 - DIRETORIA DE GESTÃO AMBIENTAL

**Classificação Funcional**

Função: 18 - Gestão Ambiental  
Subfunção: 541 - Preservação e Conservação Ambiental

**Estrutura Programática**

Programa: 230 - PRESERVAÇÃO AMBIENTAL  
Ação: 41 - PRESERVAÇÃO AMBIENTAL DE COMBATE A DESER. E CONVIV. COM O SEMI-ARIDO  
Subação:



# Prefeitura Municipal de Salgueiro

RUA JOAQUIM SAMPAIO, 279 - N S DAS GRAÇAS - 56.000-000 - Salgueiro/ PE  
CNPJ: 11.361.243/0001-71

Usuário: Rostand	Chave de Autenticação 1716-3162-081	Página 652 / 918
------------------	--	---------------------

## Despesa PPA por Programa e Ação

### Natureza da Despesa

Categoria econômica: 3 - Despesas Correntes  
Grupo de despesa: 3 - Outras Despesas Correntes  
Modalidade de aplicação: 90 - Aplicações Diretas  
Elemento de despesa: 36 - Outros Serviços de Terceiros – Pessoa Física

Fonte de recurso	Valores previstos:	Global	2018	2019	2020	2021	Total
1 - 01 - Recursos Próprios		0,00	2.000,00	2.000,00	2.000,00	2.000,00	8.000,00
<b>Total:</b>		<b>0,00</b>	<b>2.000,00</b>	<b>2.000,00</b>	<b>2.000,00</b>	<b>2.000,00</b>	<b>8.000,00</b>

**Despesa PPA: 260 - 1 . 3004 . 18 . 541 . 230 . 2.41 . 0 . 339039**

### Estrutura Organizacional

Unidade gestora: 1 - Prefeitura Municipal de Salgueiro  
Órgão orçamentário: 3000 - SECRETÁRIA DE PLANEJAMENTO E MEIO AMBIENTE  
Unidade orçamentária: 3004 - DIRETORIA DE GESTÃO AMBIENTAL

### Classificação Funcional

Função: 18 - Gestão Ambiental  
Subfunção: 541 - Preservação e Conservação Ambiental

### Estrutura Programática

Programa: 230 - PRESERVAÇÃO AMBIENTAL  
Ação: 41 - PRESERVAÇÃO AMBIENTAL DE COMBATE A DESER. E CONVIV. COM O SEMI-ARIDO

Subação:

### Natureza da Despesa

Categoria econômica: 3 - Despesas Correntes  
Grupo de despesa: 3 - Outras Despesas Correntes  
Modalidade de aplicação: 90 - Aplicações Diretas  
Elemento de despesa: 39 - Outros Serviços de Terceiros – Pessoa Jurídica

Fonte de recurso	Valores previstos:	Global	2018	2019	2020	2021	Total
1 - 01 - Recursos Próprios		0,00	5.000,00	5.000,00	5.000,00	5.000,00	20.000,00
<b>Total:</b>		<b>0,00</b>	<b>5.000,00</b>	<b>5.000,00</b>	<b>5.000,00</b>	<b>5.000,00</b>	<b>20.000,00</b>

**Ação: 2.42 MANUTENÇÃO DAS ATIVIDADES DA DIRETORIA**

Tipo: 2 - Atividades

Objetivo: MANUTENÇÃO DAS ATIVIDADES DA DIRETORIA

Produto: .

Sigla:

**Indicador (unidade de medida):** 37 - Programa de Apoio às Políticas Públicas e Áreas Especiais não é mensurado por indicador (4 - Não Aplica-se, NA, NA)

Método de cálculo: Não Aplica-se.

Método de avaliação: Não Aplica-se.

**Despesa PPA: 275 - 1 . 3004 . 18 . 541 . 230 . 2.42 . 0 . 319013**

### Estrutura Organizacional

Unidade gestora: 1 - Prefeitura Municipal de Salgueiro  
Órgão orçamentário: 3000 - SECRETÁRIA DE PLANEJAMENTO E MEIO AMBIENTE  
Unidade orçamentária: 3004 - DIRETORIA DE GESTÃO AMBIENTAL

### Classificação Funcional

Função: 18 - Gestão Ambiental  
Subfunção: 541 - Preservação e Conservação Ambiental

### Estrutura Programática

Programa: 230 - PRESERVAÇÃO AMBIENTAL  
Ação: 42 - MANUTENÇÃO DAS ATIVIDADES DA DIRETORIA

Subação:

### Natureza da Despesa

Categoria econômica: 3 - Despesas Correntes  
Grupo de despesa: 1 - Pessoal e Encargos Sociais  
Modalidade de aplicação: 90 - Aplicações Diretas  
Elemento de despesa: 13 - Obrigações Patronais

Fonte de recurso	Valores previstos:	Global	2018	2019	2020	2021	Total
1 - 01 - Recursos Próprios		0,00	3.000,00	3.255,00	3.531,68	3.831,87	13.618,55
<b>Total:</b>		<b>0,00</b>	<b>3.000,00</b>	<b>3.255,00</b>	<b>3.531,68</b>	<b>3.831,87</b>	<b>13.618,55</b>

# Prefeitura Municipal de Salgueiro

RUA JOAQUIM SAMPAIO, 279 - N S DAS GRAÇAS - 56.000-000 - Salgueiro/ PE  
CNPJ: 11.361.243/0001-71

Usuário: Rostand

Chave de Autenticação  
1716-3162-081

Página  
653 / 918

## Despesa PPA por Programa e Ação

**Despesa PPA:** 277 - 1 . 3004 . 18 . 541 . 230 . 2.42 . 0 . 319011

**Estrutura Organizacional**

Unidade gestora: 1 - Prefeitura Municipal de Salgueiro  
Órgão orçamentário: 3000 - SECRETÁRIA DE PLANEJAMENTO E MEIO AMBIENTE  
Unidade orçamentária: 3004 - DIRETORIA DE GESTÃO AMBIENTAL

**Classificação Funcional**

Função: 18 - Gestão Ambiental  
Subfunção: 541 - Preservação e Conservação Ambiental

**Estrutura Programática**

Programa: 230 - PRESERVAÇÃO AMBIENTAL  
Ação: 42 - MANUTENÇÃO DAS ATIVIDADES DA DIRETORIA  
Subação:

**Natureza da Despesa**

Categoria econômica: 3 - Despesas Correntes  
Grupo de despesa: 1 - Pessoal e Encargos Sociais  
Modalidade de aplicação: 90 - Aplicações Diretas  
Elemento de despesa: 11 - Vencimentos e Vantagens Fixas – Pessoal Civil

Fonte de recurso	Valores previstos:	Global	2018	2019	2020	2021	Total
1 - 01 - Recursos Próprios		0,00	95.000,00	95.000,00	95.000,00	95.000,00	380.000,00
<b>Total:</b>		<b>0,00</b>	<b>95.000,00</b>	<b>95.000,00</b>	<b>95.000,00</b>	<b>95.000,00</b>	<b>380.000,00</b>

**Despesa PPA:** 281 - 1 . 3004 . 18 . 541 . 230 . 2.42 . 0 . 339014

**Estrutura Organizacional**

Unidade gestora: 1 - Prefeitura Municipal de Salgueiro  
Órgão orçamentário: 3000 - SECRETÁRIA DE PLANEJAMENTO E MEIO AMBIENTE  
Unidade orçamentária: 3004 - DIRETORIA DE GESTÃO AMBIENTAL

**Classificação Funcional**

Função: 18 - Gestão Ambiental  
Subfunção: 541 - Preservação e Conservação Ambiental

**Estrutura Programática**

Programa: 230 - PRESERVAÇÃO AMBIENTAL  
Ação: 42 - MANUTENÇÃO DAS ATIVIDADES DA DIRETORIA  
Subação:

**Natureza da Despesa**

Categoria econômica: 3 - Despesas Correntes  
Grupo de despesa: 3 - Outras Despesas Correntes  
Modalidade de aplicação: 90 - Aplicações Diretas  
Elemento de despesa: 14 - Diárias – Civil

Fonte de recurso	Valores previstos:	Global	2018	2019	2020	2021	Total
1 - 01 - Recursos Próprios		0,00	3.000,00	3.000,00	3.000,00	3.000,00	12.000,00
<b>Total:</b>		<b>0,00</b>	<b>3.000,00</b>	<b>3.000,00</b>	<b>3.000,00</b>	<b>3.000,00</b>	<b>12.000,00</b>

**Despesa PPA:** 283 - 1 . 3004 . 18 . 541 . 230 . 2.42 . 0 . 339030

**Estrutura Organizacional**

Unidade gestora: 1 - Prefeitura Municipal de Salgueiro  
Órgão orçamentário: 3000 - SECRETÁRIA DE PLANEJAMENTO E MEIO AMBIENTE  
Unidade orçamentária: 3004 - DIRETORIA DE GESTÃO AMBIENTAL

**Classificação Funcional**

Função: 18 - Gestão Ambiental  
Subfunção: 541 - Preservação e Conservação Ambiental

**Estrutura Programática**

Programa: 230 - PRESERVAÇÃO AMBIENTAL  
Ação: 42 - MANUTENÇÃO DAS ATIVIDADES DA DIRETORIA  
Subação:

**Natureza da Despesa**

Categoria econômica: 3 - Despesas Correntes  
Grupo de despesa: 3 - Outras Despesas Correntes  
Modalidade de aplicação: 90 - Aplicações Diretas  
Elemento de despesa: 30 - Material de Consumo

Fonte de recurso	Valores previstos:	Global	2018	2019	2020	2021	Total
1 - 01 - Recursos Próprios		0,00	30.000,00	30.000,00	30.000,00	30.000,00	120.000,00
<b>Total:</b>		<b>0,00</b>	<b>30.000,00</b>	<b>30.000,00</b>	<b>30.000,00</b>	<b>30.000,00</b>	<b>120.000,00</b>

# Prefeitura Municipal de Salgueiro

RUA JOAQUIM SAMPAIO, 279 - N S DAS GRAÇAS - 56.000-000 - Salgueiro/ PE  
CNPJ: 11.361.243/0001-71

Usuário: Rostand	Chave de Autenticação 1716-3162-081	Página 654 / 918
------------------	--	---------------------

## Despesa PPA por Programa e Ação

**Despesa PPA:** 285 - 1 . 3004 . 18 . 541 . 230 . 2.42 . 0 . 339033

**Estrutura Organizacional**

Unidade gestora: 1 - Prefeitura Municipal de Salgueiro  
Órgão orçamentário: 3000 - SECRETÁRIA DE PLANEJAMENTO E MEIO AMBIENTE  
Unidade orçamentária: 3004 - DIRETORIA DE GESTÃO AMBIENTAL

**Classificação Funcional**

Função: 18 - Gestão Ambiental  
Subfunção: 541 - Preservação e Conservação Ambiental

**Estrutura Programática**

Programa: 230 - PRESERVAÇÃO AMBIENTAL  
Ação: 42 - MANUTENÇÃO DAS ATIVIDADES DA DIRETORIA  
Subação:

**Natureza da Despesa**

Categoria econômica: 3 - Despesas Correntes  
Grupo de despesa: 3 - Outras Despesas Correntes  
Modalidade de aplicação: 90 - Aplicações Diretas  
Elemento de despesa: 33 - Passagens e Despesas com Locomoção

Fonte de recurso	Valores previstos:	Global	2018	2019	2020	2021	Total
1 - 01 - Recursos Próprios		0,00	5.000,00	5.000,00	5.000,00	5.000,00	20.000,00
<b>Total:</b>		<b>0,00</b>	<b>5.000,00</b>	<b>5.000,00</b>	<b>5.000,00</b>	<b>5.000,00</b>	<b>20.000,00</b>

**Despesa PPA:** 286 - 1 . 3004 . 18 . 541 . 230 . 2.42 . 0 . 339036

**Estrutura Organizacional**

Unidade gestora: 1 - Prefeitura Municipal de Salgueiro  
Órgão orçamentário: 3000 - SECRETÁRIA DE PLANEJAMENTO E MEIO AMBIENTE  
Unidade orçamentária: 3004 - DIRETORIA DE GESTÃO AMBIENTAL

**Classificação Funcional**

Função: 18 - Gestão Ambiental  
Subfunção: 541 - Preservação e Conservação Ambiental

**Estrutura Programática**

Programa: 230 - PRESERVAÇÃO AMBIENTAL  
Ação: 42 - MANUTENÇÃO DAS ATIVIDADES DA DIRETORIA  
Subação:

**Natureza da Despesa**

Categoria econômica: 3 - Despesas Correntes  
Grupo de despesa: 3 - Outras Despesas Correntes  
Modalidade de aplicação: 90 - Aplicações Diretas  
Elemento de despesa: 36 - Outros Serviços de Terceiros – Pessoa Física

Fonte de recurso	Valores previstos:	Global	2018	2019	2020	2021	Total
1 - 01 - Recursos Próprios		0,00	10.000,00	10.000,00	10.000,00	10.000,00	40.000,00
<b>Total:</b>		<b>0,00</b>	<b>10.000,00</b>	<b>10.000,00</b>	<b>10.000,00</b>	<b>10.000,00</b>	<b>40.000,00</b>

**Despesa PPA:** 287 - 1 . 3004 . 18 . 541 . 230 . 2.42 . 0 . 339039

**Estrutura Organizacional**

Unidade gestora: 1 - Prefeitura Municipal de Salgueiro  
Órgão orçamentário: 3000 - SECRETÁRIA DE PLANEJAMENTO E MEIO AMBIENTE  
Unidade orçamentária: 3004 - DIRETORIA DE GESTÃO AMBIENTAL

**Classificação Funcional**

Função: 18 - Gestão Ambiental  
Subfunção: 541 - Preservação e Conservação Ambiental

**Estrutura Programática**

Programa: 230 - PRESERVAÇÃO AMBIENTAL  
Ação: 42 - MANUTENÇÃO DAS ATIVIDADES DA DIRETORIA  
Subação:

**Natureza da Despesa**

Categoria econômica: 3 - Despesas Correntes  
Grupo de despesa: 3 - Outras Despesas Correntes  
Modalidade de aplicação: 90 - Aplicações Diretas  
Elemento de despesa: 39 - Outros Serviços de Terceiros – Pessoa Jurídica

Fonte de recurso	Valores previstos:	Global	2018	2019	2020	2021	Total
1 - 01 - Recursos Próprios		0,00	187.000,00	187.000,00	187.000,00	187.000,00	748.000,00
<b>Total:</b>		<b>0,00</b>	<b>187.000,00</b>	<b>187.000,00</b>	<b>187.000,00</b>	<b>187.000,00</b>	<b>748.000,00</b>

# Prefeitura Municipal de Salgueiro

RUA JOAQUIM SAMPAIO, 279 - N S DAS GRAÇAS - 56.000-000 - Salgueiro/ PE  
CNPJ: 11.361.243/0001-71

Usuário: Rostand	Chave de Autenticação 1716-3162-081	Página 655 / 918
------------------	--	---------------------

## Despesa PPA por Programa e Ação

**Despesa PPA: 2063 - 1 . 3004 . 18 . 541 . 230 . 2.42 . 0 . 319004**

### Estrutura Organizacional

Unidade gestora: 1 - Prefeitura Municipal de Salgueiro  
Órgão orçamentário: 3000 - SECRETÁRIA DE PLANEJAMENTO E MEIO AMBIENTE  
Unidade orçamentária: 3004 - DIRETORIA DE GESTÃO AMBIENTAL

### Classificação Funcional

Função: 18 - Gestão Ambiental  
Subfunção: 541 - Preservação e Conservação Ambiental

### Estrutura Programática

Programa: 230 - PRESERVAÇÃO AMBIENTAL  
Ação: 42 - MANUTENÇÃO DAS ATIVIDADES DA DIRETORIA  
Subação:

### Natureza da Despesa

Categoria econômica: 3 - Despesas Correntes  
Grupo de despesa: 1 - Pessoal e Encargos Sociais  
Modalidade de aplicação: 90 - Aplicações Diretas  
Elemento de despesa: 4 - Contratação por Tempo Determinado

Fonte de recurso	Valores previstos:	Global	2018	2019	2020	2021	Total
1 - 01 - Recursos Próprios		0,00	2.000,00	2.170,00	2.354,45	2.554,58	9.079,03
<b>Total:</b>		<b>0,00</b>	<b>2.000,00</b>	<b>2.170,00</b>	<b>2.354,45</b>	<b>2.554,58</b>	<b>9.079,03</b>

**Despesa PPA: 2064 - 1 . 3004 . 18 . 541 . 230 . 2.42 . 0 . 319016**

### Estrutura Organizacional

Unidade gestora: 1 - Prefeitura Municipal de Salgueiro  
Órgão orçamentário: 3000 - SECRETÁRIA DE PLANEJAMENTO E MEIO AMBIENTE  
Unidade orçamentária: 3004 - DIRETORIA DE GESTÃO AMBIENTAL

### Classificação Funcional

Função: 18 - Gestão Ambiental  
Subfunção: 541 - Preservação e Conservação Ambiental

### Estrutura Programática

Programa: 230 - PRESERVAÇÃO AMBIENTAL  
Ação: 42 - MANUTENÇÃO DAS ATIVIDADES DA DIRETORIA  
Subação:

### Natureza da Despesa

Categoria econômica: 3 - Despesas Correntes  
Grupo de despesa: 1 - Pessoal e Encargos Sociais  
Modalidade de aplicação: 90 - Aplicações Diretas  
Elemento de despesa: 16 - Outras Despesas Variáveis – Pessoal Civil

Fonte de recurso	Valores previstos:	Global	2018	2019	2020	2021	Total
1 - 01 - Recursos Próprios		0,00	2.000,00	2.170,00	2.354,45	2.554,58	9.079,03
<b>Total:</b>		<b>0,00</b>	<b>2.000,00</b>	<b>2.170,00</b>	<b>2.354,45</b>	<b>2.554,58</b>	<b>9.079,03</b>

**Despesa PPA: 2065 - 1 . 3004 . 18 . 541 . 230 . 2.42 . 0 . 319113**

### Estrutura Organizacional

Unidade gestora: 1 - Prefeitura Municipal de Salgueiro  
Órgão orçamentário: 3000 - SECRETÁRIA DE PLANEJAMENTO E MEIO AMBIENTE  
Unidade orçamentária: 3004 - DIRETORIA DE GESTÃO AMBIENTAL

### Classificação Funcional

Função: 18 - Gestão Ambiental  
Subfunção: 541 - Preservação e Conservação Ambiental

### Estrutura Programática

Programa: 230 - PRESERVAÇÃO AMBIENTAL  
Ação: 42 - MANUTENÇÃO DAS ATIVIDADES DA DIRETORIA  
Subação:

### Natureza da Despesa

Categoria econômica: 3 - Despesas Correntes  
Grupo de despesa: 1 - Pessoal e Encargos Sociais  
Modalidade de aplicação: 91 - Aplicação Direta Decorrente de Operação entre Órgãos, Fundos e Entidades Integrantes dos Orçamentos Fiscal e da Seguridade Social  
Elemento de despesa: 13 - Obrigações Patronais

Fonte de recurso	Valores previstos:	Global	2018	2019	2020	2021	Total
1 - 01 - Recursos Próprios		0,00	2.000,00	2.170,00	2.354,45	2.554,58	9.079,03
<b>Total:</b>		<b>0,00</b>	<b>2.000,00</b>	<b>2.170,00</b>	<b>2.354,45</b>	<b>2.554,58</b>	<b>9.079,03</b>

# Prefeitura Municipal de Salgueiro

RUA JOAQUIM SAMPAIO, 279 - N S DAS GRAÇAS - 56.000-000 - Salgueiro/ PE  
CNPJ: 11.361.243/0001-71

Usuário: Rostand	Chave de Autenticação 1716-3162-081	Página 656 / 918
------------------	--	---------------------

## Despesa PPA por Programa e Ação

**Despesa PPA: 2066 - 1 . 3004 . 18 . 541 . 230 . 2.42 . 0 . 339047**

### Estrutura Organizacional

Unidade gestora: 1 - Prefeitura Municipal de Salgueiro  
Órgão orçamentário: 3000 - SECRETÁRIA DE PLANEJAMENTO E MEIO AMBIENTE  
Unidade orçamentária: 3004 - DIRETORIA DE GESTÃO AMBIENTAL

### Classificação Funcional

Função: 18 - Gestão Ambiental  
Subfunção: 541 - Preservação e Conservação Ambiental

### Estrutura Programática

Programa: 230 - PRESERVAÇÃO AMBIENTAL  
Ação: 42 - MANUTENÇÃO DAS ATIVIDADES DA DIRETORIA  
Subação:

### Natureza da Despesa

Categoria econômica: 3 - Despesas Correntes  
Grupo de despesa: 3 - Outras Despesas Correntes  
Modalidade de aplicação: 90 - Aplicações Diretas  
Elemento de despesa: 47 - Obrigações Tributárias e Contributivas

Fonte de recurso	Valores previstos:	Global	2018	2019	2020	2021	Total
1 - 01 - Recursos Próprios		0,00	2.000,00	2.000,00	2.000,00	2.000,00	8.000,00
<b>Total:</b>		<b>0,00</b>	<b>2.000,00</b>	<b>2.000,00</b>	<b>2.000,00</b>	<b>2.000,00</b>	<b>8.000,00</b>

**Despesa PPA: 2067 - 1 . 3004 . 18 . 541 . 230 . 2.42 . 0 . 339093**

### Estrutura Organizacional

Unidade gestora: 1 - Prefeitura Municipal de Salgueiro  
Órgão orçamentário: 3000 - SECRETÁRIA DE PLANEJAMENTO E MEIO AMBIENTE  
Unidade orçamentária: 3004 - DIRETORIA DE GESTÃO AMBIENTAL

### Classificação Funcional

Função: 18 - Gestão Ambiental  
Subfunção: 541 - Preservação e Conservação Ambiental

### Estrutura Programática

Programa: 230 - PRESERVAÇÃO AMBIENTAL  
Ação: 42 - MANUTENÇÃO DAS ATIVIDADES DA DIRETORIA  
Subação:

### Natureza da Despesa

Categoria econômica: 3 - Despesas Correntes  
Grupo de despesa: 3 - Outras Despesas Correntes  
Modalidade de aplicação: 90 - Aplicações Diretas  
Elemento de despesa: 93 - Indenizações e Restituições

Fonte de recurso	Valores previstos:	Global	2018	2019	2020	2021	Total
<b>Total:</b>							

**Despesa PPA: 2134 - 1 . 3004 . 18 . 541 . 230 . 2.42 . 0 . 319092**

### Estrutura Organizacional

Unidade gestora: 1 - Prefeitura Municipal de Salgueiro  
Órgão orçamentário: 3000 - SECRETÁRIA DE PLANEJAMENTO E MEIO AMBIENTE  
Unidade orçamentária: 3004 - DIRETORIA DE GESTÃO AMBIENTAL

### Classificação Funcional

Função: 18 - Gestão Ambiental  
Subfunção: 541 - Preservação e Conservação Ambiental

### Estrutura Programática

Programa: 230 - PRESERVAÇÃO AMBIENTAL  
Ação: 42 - MANUTENÇÃO DAS ATIVIDADES DA DIRETORIA  
Subação:

### Natureza da Despesa

Categoria econômica: 3 - Despesas Correntes  
Grupo de despesa: 1 - Pessoal e Encargos Sociais  
Modalidade de aplicação: 90 - Aplicações Diretas  
Elemento de despesa: 92 - Despesas de Exercícios Anteriores

Fonte de recurso	Valores previstos:	Global	2018	2019	2020	2021	Total
1 - 01 - Recursos Próprios		0,00	2.000,00	2.170,00	2.354,45	2.554,58	9.079,03
<b>Total:</b>		<b>0,00</b>	<b>2.000,00</b>	<b>2.170,00</b>	<b>2.354,45</b>	<b>2.554,58</b>	<b>9.079,03</b>

# Prefeitura Municipal de Salgueiro

RUA JOAQUIM SAMPAIO, 279 - N S DAS GRAÇAS - 56.000-000 - Salgueiro/ PE  
CNPJ: 11.361.243/0001-71

Usuário: Rostand

Chave de Autenticação  
1716-3162-081

Página  
657 / 918

## Despesa PPA por Programa e Ação

**Despesa PPA: 2135 - 1 . 3004 . 18 . 541 . 230 . 2.42 . 0 . 319096**

### Estrutura Organizacional

Unidade gestora: 1 - Prefeitura Municipal de Salgueiro  
Órgão orçamentário: 3000 - SECRETÁRIA DE PLANEJAMENTO E MEIO AMBIENTE  
Unidade orçamentária: 3004 - DIRETORIA DE GESTÃO AMBIENTAL

### Classificação Funcional

Função: 18 - Gestão Ambiental  
Subfunção: 541 - Preservação e Conservação Ambiental

### Estrutura Programática

Programa: 230 - PRESERVAÇÃO AMBIENTAL  
Ação: 42 - MANUTENÇÃO DAS ATIVIDADES DA DIRETORIA  
Subação:

### Natureza da Despesa

Categoria econômica: 3 - Despesas Correntes  
Grupo de despesa: 1 - Pessoal e Encargos Sociais  
Modalidade de aplicação: 90 - Aplicações Diretas  
Elemento de despesa: 96 - Ressarcimento de Despesas de Pessoal Requisitado

### Fonte de recurso

	Valores previstos:	Global	2018	2019	2020	2021	Total
1 - 01 - Recursos Próprios		0,00	2.000,00	2.170,00	2.354,45	2.554,58	9.079,03

**Total: 0,00 2.000,00 2.170,00 2.354,45 2.554,58 9.079,03**

**Despesa PPA: 2136 - 1 . 3004 . 18 . 541 . 230 . 2.42 . 0 . 339032**

### Estrutura Organizacional

Unidade gestora: 1 - Prefeitura Municipal de Salgueiro  
Órgão orçamentário: 3000 - SECRETÁRIA DE PLANEJAMENTO E MEIO AMBIENTE  
Unidade orçamentária: 3004 - DIRETORIA DE GESTÃO AMBIENTAL

### Classificação Funcional

Função: 18 - Gestão Ambiental  
Subfunção: 541 - Preservação e Conservação Ambiental

### Estrutura Programática

Programa: 230 - PRESERVAÇÃO AMBIENTAL  
Ação: 42 - MANUTENÇÃO DAS ATIVIDADES DA DIRETORIA  
Subação:

### Natureza da Despesa

Categoria econômica: 3 - Despesas Correntes  
Grupo de despesa: 3 - Outras Despesas Correntes  
Modalidade de aplicação: 90 - Aplicações Diretas  
Elemento de despesa: 32 - Material, Bem ou Serviço para Distribuição Gratuita

### Fonte de recurso

	Valores previstos:	Global	2018	2019	2020	2021	Total
1 - 01 - Recursos Próprios		0,00	2.000,00	2.000,00	2.000,00	2.000,00	8.000,00

**Total: 0,00 2.000,00 2.000,00 2.000,00 2.000,00 8.000,00**

**Despesa PPA: 2137 - 1 . 3004 . 18 . 541 . 230 . 2.42 . 0 . 339048**

### Estrutura Organizacional

Unidade gestora: 1 - Prefeitura Municipal de Salgueiro  
Órgão orçamentário: 3000 - SECRETÁRIA DE PLANEJAMENTO E MEIO AMBIENTE  
Unidade orçamentária: 3004 - DIRETORIA DE GESTÃO AMBIENTAL

### Classificação Funcional

Função: 18 - Gestão Ambiental  
Subfunção: 541 - Preservação e Conservação Ambiental

### Estrutura Programática

Programa: 230 - PRESERVAÇÃO AMBIENTAL  
Ação: 42 - MANUTENÇÃO DAS ATIVIDADES DA DIRETORIA  
Subação:

### Natureza da Despesa

Categoria econômica: 3 - Despesas Correntes  
Grupo de despesa: 3 - Outras Despesas Correntes  
Modalidade de aplicação: 90 - Aplicações Diretas  
Elemento de despesa: 48 - Outros Auxílios Financeiros a Pessoas Físicas

### Fonte de recurso

	Valores previstos:	Global	2018	2019	2020	2021	Total
1 - 01 - Recursos Próprios		0,00	2.000,00	2.000,00	2.000,00	2.000,00	8.000,00

**Total: 0,00 2.000,00 2.000,00 2.000,00 2.000,00 8.000,00**

# Prefeitura Municipal de Salgueiro

RUA JOAQUIM SAMPAIO, 279 - N S DAS GRAÇAS - 56.000-000 - Salgueiro/ PE  
CNPJ: 11.361.243/0001-71

Usuário: Rostand

Chave de Autenticação  
1716-3162-081

Página  
658 / 918

## Despesa PPA por Programa e Ação

**Despesa PPA:** 2138 - 1 . 3004 . 18 . 541 . 230 . 2.42 . 0 . 339091

### Estrutura Organizacional

Unidade gestora: 1 - Prefeitura Municipal de Salgueiro  
Órgão orçamentário: 3000 - SECRETÁRIA DE PLANEJAMENTO E MEIO AMBIENTE  
Unidade orçamentária: 3004 - DIRETORIA DE GESTÃO AMBIENTAL

### Classificação Funcional

Função: 18 - Gestão Ambiental  
Subfunção: 541 - Preservação e Conservação Ambiental

### Estrutura Programática

Programa: 230 - PRESERVAÇÃO AMBIENTAL  
Ação: 42 - MANUTENÇÃO DAS ATIVIDADES DA DIRETORIA  
Subação:

### Natureza da Despesa

Categoria econômica: 3 - Despesas Correntes  
Grupo de despesa: 3 - Outras Despesas Correntes  
Modalidade de aplicação: 90 - Aplicações Diretas  
Elemento de despesa: 91 - Sentenças Judiciais

### Fonte de recurso

	Valores previstos:	Global	2018	2019	2020	2021	Total
1 - 01 - Recursos Próprios		0,00	2.000,00	2.000,00	2.000,00	2.000,00	8.000,00

**Total:** 0,00 2.000,00 2.000,00 2.000,00 2.000,00 8.000,00

**Despesa PPA:** 2139 - 1 . 3004 . 18 . 541 . 230 . 2.42 . 0 . 339092

### Estrutura Organizacional

Unidade gestora: 1 - Prefeitura Municipal de Salgueiro  
Órgão orçamentário: 3000 - SECRETÁRIA DE PLANEJAMENTO E MEIO AMBIENTE  
Unidade orçamentária: 3004 - DIRETORIA DE GESTÃO AMBIENTAL

### Classificação Funcional

Função: 18 - Gestão Ambiental  
Subfunção: 541 - Preservação e Conservação Ambiental

### Estrutura Programática

Programa: 230 - PRESERVAÇÃO AMBIENTAL  
Ação: 42 - MANUTENÇÃO DAS ATIVIDADES DA DIRETORIA  
Subação:

### Natureza da Despesa

Categoria econômica: 3 - Despesas Correntes  
Grupo de despesa: 3 - Outras Despesas Correntes  
Modalidade de aplicação: 90 - Aplicações Diretas  
Elemento de despesa: 92 - Despesas de Exercícios Anteriores

### Fonte de recurso

	Valores previstos:	Global	2018	2019	2020	2021	Total
1 - 01 - Recursos Próprios		0,00	2.000,00	2.000,00	2.000,00	2.000,00	8.000,00

**Total:** 0,00 2.000,00 2.000,00 2.000,00 2.000,00 8.000,00

### Ação: 1.146 AQUISIÇÃO DE VEÍCULOS, MÓVEIS, EQUIPAMENTOS E MATERIAIS PERMANENTES

Tipo: 1 - Projetos

Objetivo: AQUISIÇÃO DE VEÍCULOS, MÓVEIS, EQUIPAMENTOS E MATERIAIS PERMANENTES

Produto: .

Sigla:

**Indicador (unidade de medida):** 37 - Programa de Apoio às Políticas Públicas e Áreas Especiais não é mensurado por indicador (4 - Não Aplica-se, NA, NA)

Método de cálculo: Não Aplica-se.

Método de avaliação: Não Aplica-se.

**Despesa PPA:** 263 - 1 . 3004 . 18 . 541 . 230 . 1.146 . 0 . 449052

### Estrutura Organizacional

Unidade gestora: 1 - Prefeitura Municipal de Salgueiro  
Órgão orçamentário: 3000 - SECRETÁRIA DE PLANEJAMENTO E MEIO AMBIENTE  
Unidade orçamentária: 3004 - DIRETORIA DE GESTÃO AMBIENTAL

### Classificação Funcional

Função: 18 - Gestão Ambiental  
Subfunção: 541 - Preservação e Conservação Ambiental

### Estrutura Programática

Programa: 230 - PRESERVAÇÃO AMBIENTAL  
Ação: 146 - AQUISIÇÃO DE VEÍCULOS, MÓVEIS, EQUIPAMENTOS E MATERIAIS PERMANENTES  
Subação:

# Prefeitura Municipal de Salgueiro

RUA JOAQUIM SAMPAIO, 279 - N S DAS GRAÇAS - 56.000-000 - Salgueiro/ PE  
CNPJ: 11.361.243/0001-71

Usuário: Rostand

Chave de Autenticação  
1716-3162-081

Página  
659 / 918

## Despesa PPA por Programa e Ação

### Natureza da Despesa

Categoria econômica: 4 - Despesas de Capital  
Grupo de despesa: 4 - Investimentos  
Modalidade de aplicação: 90 - Aplicações Diretas  
Elemento de despesa: 52 - Equipamentos e Material Permanente

Fonte de recurso	Valores previstos:	Global	2018	2019	2020	2021	Total
1 - 01 - Recursos Próprios		0,00	4.000,00	4.340,00	4.708,90	5.109,16	18.158,06
<b>Total:</b>		<b>0,00</b>	<b>4.000,00</b>	<b>4.340,00</b>	<b>4.708,90</b>	<b>5.109,16</b>	<b>18.158,06</b>

### Ação: 2.171 MANUTENÇÃO DA COLETA SELETIVA

Tipo: 2 - Atividades  
Objetivo: MANUTENÇÃO DA COLETA SELETIVA  
Produto: MANUTENÇÃO DA COLETA SELETIVA  
Sigla:

Indicador (unidade de medida): 32 - Serviços urbanos prestados a população (9 - Índice de Melhoria, IM)

Método de cálculo:

Método de avaliação:

### Despesa PPA: 508 - 1. 13003 . 15 . 452 . 230 . 2.171 . 0 . 319004

#### Estrutura Organizacional

Unidade gestora: 1 - Prefeitura Municipal de Salgueiro  
Órgão orçamentário: 13000 - SECRETARIA DE SERVIÇOS PÚBLICOS  
Unidade orçamentária: 13003 - DIRETORIA DE MANUT. DE EQUIPAMENTOS E VIAS PÚBLICAS

#### Classificação Funcional

Função: 15 - Urbanismo  
Subfunção: 452 - Serviços Urbanos

#### Estrutura Programática

Programa: 230 - PRESERVAÇÃO AMBIENTAL  
Ação: 171 - MANUTENÇÃO DA COLETA SELETIVA  
Subação:

### Natureza da Despesa

Categoria econômica: 3 - Despesas Correntes  
Grupo de despesa: 1 - Pessoal e Encargos Sociais  
Modalidade de aplicação: 90 - Aplicações Diretas  
Elemento de despesa: 4 - Contratação por Tempo Determinado

Fonte de recurso	Valores previstos:	Global	2018	2019	2020	2021	Total
1 - 01 - Recursos Próprios		0,00	6.000,00	6.510,00	7.063,00	7.663,00	27.236,00
<b>Total:</b>		<b>0,00</b>	<b>6.000,00</b>	<b>6.510,00</b>	<b>7.063,00</b>	<b>7.663,00</b>	<b>27.236,00</b>

### Despesa PPA: 511 - 1. 13003 . 15 . 452 . 230 . 2.171 . 0 . 319005

#### Estrutura Organizacional

Unidade gestora: 1 - Prefeitura Municipal de Salgueiro  
Órgão orçamentário: 13000 - SECRETARIA DE SERVIÇOS PÚBLICOS  
Unidade orçamentária: 13003 - DIRETORIA DE MANUT. DE EQUIPAMENTOS E VIAS PÚBLICAS

#### Classificação Funcional

Função: 15 - Urbanismo  
Subfunção: 452 - Serviços Urbanos

#### Estrutura Programática

Programa: 230 - PRESERVAÇÃO AMBIENTAL  
Ação: 171 - MANUTENÇÃO DA COLETA SELETIVA  
Subação:

### Natureza da Despesa

Categoria econômica: 3 - Despesas Correntes  
Grupo de despesa: 1 - Pessoal e Encargos Sociais  
Modalidade de aplicação: 90 - Aplicações Diretas  
Elemento de despesa: 5 - Outros Benefícios Previdenciários do servidor ou do militar

Fonte de recurso	Valores previstos:	Global	2018	2019	2020	2021	Total
1 - 01 - Recursos Próprios		0,00	3.000,00	3.255,00	3.531,00	3.831,00	13.617,00
<b>Total:</b>		<b>0,00</b>	<b>3.000,00</b>	<b>3.255,00</b>	<b>3.531,00</b>	<b>3.831,00</b>	<b>13.617,00</b>



# Prefeitura Municipal de Salgueiro

RUA JOAQUIM SAMPAIO, 279 - N S DAS GRAÇAS - 56.000-000 - Salgueiro/ PE  
CNPJ: 11.361.243/0001-71

Usuário: Rostand	Chave de Autenticação 1716-3162-081	Página 660 / 918
------------------	--	---------------------

## Despesa PPA por Programa e Ação

**Despesa PPA:** 514 - 1 . 13003 . 15 . 452 . 230 . 2.171 . 0 . 319011

### Estrutura Organizacional

Unidade gestora: 1 - Prefeitura Municipal de Salgueiro  
Órgão orçamentário: 13000 - SECRETÁRIA DE SERVIÇOS PÚBLICOS  
Unidade orçamentária: 13003 - DIRETORIA DE MANUT. DE EQUIPAMENTOS E VIAS PÚBLICAS

### Classificação Funcional

Função: 15 - Urbanismo  
Subfunção: 452 - Serviços Urbanos

### Estrutura Programática

Programa: 230 - PRESERVAÇÃO AMBIENTAL  
Ação: 171 - MANUTENÇÃO DA COLETA SELETIVA  
Subação:

### Natureza da Despesa

Categoria econômica: 3 - Despesas Correntes  
Grupo de despesa: 1 - Pessoal e Encargos Sociais  
Modalidade de aplicação: 90 - Aplicações Diretas  
Elemento de despesa: 11 - Vencimentos e Vantagens Fixas – Pessoal Civil

Fonte de recurso	Valores previstos:	Global	2018	2019	2020	2021	Total
1 - 01 - Recursos Próprios		0,00	12.000,00	13.020,00	14.126,00	15.327,00	54.473,00
<b>Total:</b>		<b>0,00</b>	<b>12.000,00</b>	<b>13.020,00</b>	<b>14.126,00</b>	<b>15.327,00</b>	<b>54.473,00</b>

**Despesa PPA:** 516 - 1 . 13003 . 15 . 452 . 230 . 2.171 . 0 . 339014

### Estrutura Organizacional

Unidade gestora: 1 - Prefeitura Municipal de Salgueiro  
Órgão orçamentário: 13000 - SECRETÁRIA DE SERVIÇOS PÚBLICOS  
Unidade orçamentária: 13003 - DIRETORIA DE MANUT. DE EQUIPAMENTOS E VIAS PÚBLICAS

### Classificação Funcional

Função: 15 - Urbanismo  
Subfunção: 452 - Serviços Urbanos

### Estrutura Programática

Programa: 230 - PRESERVAÇÃO AMBIENTAL  
Ação: 171 - MANUTENÇÃO DA COLETA SELETIVA  
Subação:

### Natureza da Despesa

Categoria econômica: 3 - Despesas Correntes  
Grupo de despesa: 3 - Outras Despesas Correntes  
Modalidade de aplicação: 90 - Aplicações Diretas  
Elemento de despesa: 14 - Diárias – Civil

Fonte de recurso	Valores previstos:	Global	2018	2019	2020	2021	Total
1 - 01 - Recursos Próprios		0,00	2.000,00	2.170,00	2.354,00	2.554,00	9.078,00
<b>Total:</b>		<b>0,00</b>	<b>2.000,00</b>	<b>2.170,00</b>	<b>2.354,00</b>	<b>2.554,00</b>	<b>9.078,00</b>

**Despesa PPA:** 520 - 1 . 13003 . 15 . 452 . 230 . 2.171 . 0 . 339030

### Estrutura Organizacional

Unidade gestora: 1 - Prefeitura Municipal de Salgueiro  
Órgão orçamentário: 13000 - SECRETÁRIA DE SERVIÇOS PÚBLICOS  
Unidade orçamentária: 13003 - DIRETORIA DE MANUT. DE EQUIPAMENTOS E VIAS PÚBLICAS

### Classificação Funcional

Função: 15 - Urbanismo  
Subfunção: 452 - Serviços Urbanos

### Estrutura Programática

Programa: 230 - PRESERVAÇÃO AMBIENTAL  
Ação: 171 - MANUTENÇÃO DA COLETA SELETIVA  
Subação:

### Natureza da Despesa

Categoria econômica: 3 - Despesas Correntes  
Grupo de despesa: 3 - Outras Despesas Correntes  
Modalidade de aplicação: 90 - Aplicações Diretas  
Elemento de despesa: 30 - Material de Consumo

Fonte de recurso	Valores previstos:	Global	2018	2019	2020	2021	Total
1 - 01 - Recursos Próprios		0,00	3.000,00	3.255,00	3.531,00	3.831,00	13.617,00
<b>Total:</b>		<b>0,00</b>	<b>3.000,00</b>	<b>3.255,00</b>	<b>3.531,00</b>	<b>3.831,00</b>	<b>13.617,00</b>

# Prefeitura Municipal de Salgueiro

RUA JOAQUIM SAMPAIO, 279 - N S DAS GRAÇAS - 56.000-000 - Salgueiro/ PE  
CNPJ: 11.361.243/0001-71

Usuário: Rostand	Chave de Autenticação 1716-3162-081	Página 661 / 918
------------------	--	---------------------

## Despesa PPA por Programa e Ação

**Despesa PPA:** 521 - 1 . 13003 . 15 . 452 . 230 . 2.171 . 0 . 339033

### Estrutura Organizacional

Unidade gestora: 1 - Prefeitura Municipal de Salgueiro  
Órgão orçamentário: 13000 - SECRETÁRIA DE SERVIÇOS PÚBLICOS  
Unidade orçamentária: 13003 - DIRETORIA DE MANUT. DE EQUIPAMENTOS E VIAS PÚBLICAS

### Classificação Funcional

Função: 15 - Urbanismo  
Subfunção: 452 - Serviços Urbanos

### Estrutura Programática

Programa: 230 - PRESERVAÇÃO AMBIENTAL  
Ação: 171 - MANUTENÇÃO DA COLETA SELETIVA  
Subação:

### Natureza da Despesa

Categoria econômica: 3 - Despesas Correntes  
Grupo de despesa: 3 - Outras Despesas Correntes  
Modalidade de aplicação: 90 - Aplicações Diretas  
Elemento de despesa: 33 - Passagens e Despesas com Locomoção

Fonte de recurso	Valores previstos:	Global	2018	2019	2020	2021	Total
1 - 01 - Recursos Próprios		0,00	2.000,00	2.170,00	2.354,00	2.554,00	9.078,00
<b>Total:</b>		<b>0,00</b>	<b>2.000,00</b>	<b>2.170,00</b>	<b>2.354,00</b>	<b>2.554,00</b>	<b>9.078,00</b>

**Despesa PPA:** 527 - 1 . 13003 . 15 . 452 . 230 . 2.171 . 0 . 339036

### Estrutura Organizacional

Unidade gestora: 1 - Prefeitura Municipal de Salgueiro  
Órgão orçamentário: 13000 - SECRETÁRIA DE SERVIÇOS PÚBLICOS  
Unidade orçamentária: 13003 - DIRETORIA DE MANUT. DE EQUIPAMENTOS E VIAS PÚBLICAS

### Classificação Funcional

Função: 15 - Urbanismo  
Subfunção: 452 - Serviços Urbanos

### Estrutura Programática

Programa: 230 - PRESERVAÇÃO AMBIENTAL  
Ação: 171 - MANUTENÇÃO DA COLETA SELETIVA  
Subação:

### Natureza da Despesa

Categoria econômica: 3 - Despesas Correntes  
Grupo de despesa: 3 - Outras Despesas Correntes  
Modalidade de aplicação: 90 - Aplicações Diretas  
Elemento de despesa: 36 - Outros Serviços de Terceiros – Pessoa Física

Fonte de recurso	Valores previstos:	Global	2018	2019	2020	2021	Total
1 - 01 - Recursos Próprios		0,00	8.000,00	8.680,00	9.417,00	10.218,00	36.315,00
<b>Total:</b>		<b>0,00</b>	<b>8.000,00</b>	<b>8.680,00</b>	<b>9.417,00</b>	<b>10.218,00</b>	<b>36.315,00</b>

**Despesa PPA:** 530 - 1 . 13003 . 15 . 452 . 230 . 2.171 . 0 . 339039

### Estrutura Organizacional

Unidade gestora: 1 - Prefeitura Municipal de Salgueiro  
Órgão orçamentário: 13000 - SECRETÁRIA DE SERVIÇOS PÚBLICOS  
Unidade orçamentária: 13003 - DIRETORIA DE MANUT. DE EQUIPAMENTOS E VIAS PÚBLICAS

### Classificação Funcional

Função: 15 - Urbanismo  
Subfunção: 452 - Serviços Urbanos

### Estrutura Programática

Programa: 230 - PRESERVAÇÃO AMBIENTAL  
Ação: 171 - MANUTENÇÃO DA COLETA SELETIVA  
Subação:

### Natureza da Despesa

Categoria econômica: 3 - Despesas Correntes  
Grupo de despesa: 3 - Outras Despesas Correntes  
Modalidade de aplicação: 90 - Aplicações Diretas  
Elemento de despesa: 39 - Outros Serviços de Terceiros – Pessoa Jurídica

Fonte de recurso	Valores previstos:	Global	2018	2019	2020	2021	Total
1 - 01 - Recursos Próprios		0,00	10.000,00	10.850,00	11.772,00	12.772,00	45.394,00
<b>Total:</b>		<b>0,00</b>	<b>10.000,00</b>	<b>10.850,00</b>	<b>11.772,00</b>	<b>12.772,00</b>	<b>45.394,00</b>

# Prefeitura Municipal de Salgueiro

RUA JOAQUIM SAMPAIO, 279 - N S DAS GRAÇAS - 56.000-000 - Salgueiro/ PE  
CNPJ: 11.361.243/0001-71

Usuário: Rostand	Chave de Autenticação 1716-3162-081	Página 662 / 918
------------------	--	---------------------

## Despesa PPA por Programa e Ação

**Ação:** 1.216 AQUISIÇÃO MÓVEIS, MÁQUINAS, EQUIPAMENTOS E MATERIAIS PERMANENTES

**Tipo:** 1 - Projetos

**Objetivo:** AQUISIÇÃO MÓVEIS, MÁQUINAS, EQUIPAMENTOS E MATERIAIS PERMANENTES

**Produto:** AQUISIÇÃO MÓVEIS, MÁQUINAS, EQUIPAMENTOS E MATERIAIS PERMANENTES

**Sigla:**

**Indicador (unidade de medida):** 6 - Apoio às Políticas Públicas e Áreas Especiais não é mensurado por indicador. (2 - Outros, OUT)

Método de cálculo:

Método de avaliação:

**Despesa PPA:** 2377 - 1 . 3006 . 18 . 541 . 230 . 1.216 . 0 . 449052

### Estrutura Organizacional

Unidade gestora: 1 - Prefeitura Municipal de Salgueiro

Órgão orçamentário: 3000 - SECRETÁRIA DE PLANEJAMENTO E MEIO AMBIENTE

Unidade orçamentária: 3006 - FUNDO MUNICIPAL DE DEFESA DO MEIO AMBIENTE

### Classificação Funcional

Função: 18 - Gestão Ambiental

Subfunção: 541 - Preservação e Conservação Ambiental

### Estrutura Programática

Programa: 230 - PRESERVAÇÃO AMBIENTAL

Ação: 216 - AQUISIÇÃO MÓVEIS, MÁQUINAS, EQUIPAMENTOS E MATERIAIS PERMANENTES

Subação:

### Natureza da Despesa

Categoria econômica: 4 - Despesas de Capital

Grupo de despesa: 4 - Investimentos

Modalidade de aplicação: 90 - Aplicações Diretas

Elemento de despesa: 52 - Equipamentos e Material Permanente

Fonte de recurso	Valores previstos:	Global	2018	2019	2020	2021	Total
1 - 01 - Recursos Próprios		0,00	2.000,00	2.170,00	2.354,45	2.554,58	9.079,03

**Total:** 0,00 2.000,00 2.170,00 2.354,45 2.554,58 9.079,03

**Ação:** 1.238 AQUISIÇÃO DE VEÍCULOS, MÓVEIS, MÁQUINAS E EQUIPAMENTOS DIVERSOS

**Tipo:** 1 - Projetos

**Objetivo:** AQUISIÇÃO DE VEÍCULOS, MÓVEIS, MÁQUINAS E EQUIPAMENTOS DIVERSOS

**Produto:** AQUISIÇÃO DE VEÍCULOS, MÓVEIS, MÁQUINAS E EQUIPAMENTOS DIVERSOS

**Sigla:**

**Indicador (unidade de medida):** 6 - Apoio às Políticas Públicas e Áreas Especiais não é mensurado por indicador. (2 - Outros, OUT)

Método de cálculo:

Método de avaliação:

**Despesa PPA:** 532 - 1 . 13003 . 15 . 452 . 230 . 1.238 . 0 . 449052

### Estrutura Organizacional

Unidade gestora: 1 - Prefeitura Municipal de Salgueiro

Órgão orçamentário: 13000 - SECRETÁRIA DE SERVIÇOS PÚBLICOS

Unidade orçamentária: 13003 - DIRETORIA DE MANUT. DE EQUIPAMENTOS E VIAS PÚBLICAS

### Classificação Funcional

Função: 15 - Urbanismo

Subfunção: 452 - Serviços Urbanos

### Estrutura Programática

Programa: 230 - PRESERVAÇÃO AMBIENTAL

Ação: 238 - AQUISIÇÃO DE VEÍCULOS, MÓVEIS, MÁQUINAS E EQUIPAMENTOS DIVERSOS

Subação:

### Natureza da Despesa

Categoria econômica: 4 - Despesas de Capital

Grupo de despesa: 4 - Investimentos

Modalidade de aplicação: 90 - Aplicações Diretas

Elemento de despesa: 52 - Equipamentos e Material Permanente

Fonte de recurso	Valores previstos:	Global	2018	2019	2020	2021	Total
1 - 01 - Recursos Próprios		0,00	6.000,00	6.510,00	7.063,00	7.663,00	27.236,00

**Total:** 0,00 6.000,00 6.510,00 7.063,00 7.663,00 27.236,00

# Prefeitura Municipal de Salgueiro

RUA JOAQUIM SAMPAIO, 279 - N S DAS GRAÇAS - 56.000-000 - Salgueiro/ PE  
CNPJ: 11.361.243/0001-71

Usuário: Rostand

Chave de Autenticação

1716-3162-081

Página

663 / 918

## Despesa PPA por Programa e Ação

### Ação: 2.303 GESTÃO DE RECURSOS NATURAIS

Tipo: 2 - Atividades

Objetivo: IMPLANTAR AÇÕES DESTINADAS A UMA ADEQUADA GESTÃO DOS RECURSOS NATURAIS, INCLUINDO A MANUTENÇÃO, MELHORIA E RECUPERAÇÃO DA QUALIDADE DE VIDA DA POPULAÇÃO LOCAL.

Produto: A PROTEÇÃO, RECUPERAÇÃO OU ESTÍMULO AO USO SUSTENTADO DOS RECURSOS NATURAIS NO MUNICÍPIO;

O DESENVOLVIMENTO DE PESQUISAS DE INTERESSE AMBIENTAL;

O TREINAMENTO E A CAPACITAÇÃO DE RECURSOS HUMANOS PARA AGESTÃO AMBIENTAL;

O DESENVOLVIMENTO DE PESQUISAS DE INTERESSE AMBIENTAL;

O DESENVOLVIMENTO E APERFEIÇOAMENTO DE INSTRUMENTOS DE GESTÃO, PLANEJAMENTO, ADMINISTRAÇÃO E CONTROLE DAS AÇÕES CONSTANTES NA POLÍTICA MUNICIPAL DO MEIO AMBIENTE;

OUTRAS ATIVIDADES, RELACIONADAS À PRESERVAÇÃO E CONSERVAÇÃO AMBIENTAL, PREVISTAS EM RESOLUÇÃO DO CONSELHO MUNICIPAL DE DEFESA DO MEIO AMBIENTE.

Sigla: GRN

Indicador (unidade de medida): 37 - Programa de Apoio às Políticas Públicas e Áreas Especiais não é mensurado por indicador (4 - Não Aplica-se, NA, NA)

Método de cálculo: Não Aplica-se.

Método de avaliação: Não Aplica-se.

**Despesa PPA: 2374 - 1 . 3006 . 18 . 541 . 230 . 2.303 . 0 . 319004**

#### Estrutura Organizacional

Unidade gestora: 1 - Prefeitura Municipal de Salgueiro

Órgão orçamentário: 3000 - SECRETÁRIA DE PLANEJAMENTO E MEIO AMBIENTE

Unidade orçamentária: 3006 - FUNDO MUNICIPAL DE DEFESA DO MEIO AMBIENTE

#### Classificação Funcional

Função: 18 - Gestão Ambiental

Subfunção: 541 - Preservação e Conservação Ambiental

#### Estrutura Programática

Programa: 230 - PRESERVAÇÃO AMBIENTAL

Ação: 303 - GESTÃO DE RECURSOS NATURAIS

Subação:

#### Natureza da Despesa

Categoria econômica: 3 - Despesas Correntes

Grupo de despesa: 1 - Pessoal e Encargos Sociais

Modalidade de aplicação: 90 - Aplicações Diretas

Elemento de despesa: 4 - Contratação por Tempo Determinado

Fonte de recurso	Valores previstos:	Global	2018	2019	2020	2021	Total
1 - 01 - Recursos Próprios		0,00	2.000,00	2.170,00	2.354,45	2.554,58	9.079,03

**Total: 0,00 2.000,00 2.170,00 2.354,45 2.554,58 9.079,03**

**Despesa PPA: 2375 - 1 . 3006 . 18 . 541 . 230 . 2.303 . 0 . 319011**

#### Estrutura Organizacional

Unidade gestora: 1 - Prefeitura Municipal de Salgueiro

Órgão orçamentário: 3000 - SECRETÁRIA DE PLANEJAMENTO E MEIO AMBIENTE

Unidade orçamentária: 3006 - FUNDO MUNICIPAL DE DEFESA DO MEIO AMBIENTE

#### Classificação Funcional

Função: 18 - Gestão Ambiental

Subfunção: 541 - Preservação e Conservação Ambiental

#### Estrutura Programática

Programa: 230 - PRESERVAÇÃO AMBIENTAL

Ação: 303 - GESTÃO DE RECURSOS NATURAIS

Subação:

#### Natureza da Despesa

Categoria econômica: 3 - Despesas Correntes

Grupo de despesa: 1 - Pessoal e Encargos Sociais

Modalidade de aplicação: 90 - Aplicações Diretas

Elemento de despesa: 11 - Vencimentos e Vantagens Fixas – Pessoal Civil

Fonte de recurso	Valores previstos:	Global	2018	2019	2020	2021	Total
1 - 01 - Recursos Próprios		0,00	2.000,00	2.170,00	2.354,45	2.554,58	9.079,03

**Total: 0,00 2.000,00 2.170,00 2.354,45 2.554,58 9.079,03**

**Despesa PPA: 2376 - 1 . 3006 . 18 . 541 . 230 . 2.303 . 0 . 319016**

#### Estrutura Organizacional

Unidade gestora: 1 - Prefeitura Municipal de Salgueiro

Órgão orçamentário: 3000 - SECRETÁRIA DE PLANEJAMENTO E MEIO AMBIENTE

Unidade orçamentária: 3006 - FUNDO MUNICIPAL DE DEFESA DO MEIO AMBIENTE

# Prefeitura Municipal de Salgueiro

RUA JOAQUIM SAMPAIO, 279 - N S DAS GRAÇAS - 56.000-000 - Salgueiro/ PE  
CNPJ: 11.361.243/0001-71

Usuário: Rostand	Chave de Autenticação 1716-3162-081	Página 664 / 918
------------------	--	---------------------

## Despesa PPA por Programa e Ação

### Classificação Funcional

Função: 18 - Gestão Ambiental  
Subfunção: 541 - Preservação e Conservação Ambiental

### Estrutura Programática

Programa: 230 - PRESERVAÇÃO AMBIENTAL  
Ação: 303 - GESTÃO DE RECURSOS NATURAIS  
Subação:

### Natureza da Despesa

Categoria econômica: 3 - Despesas Correntes  
Grupo de despesa: 1 - Pessoal e Encargos Sociais  
Modalidade de aplicação: 90 - Aplicações Diretas  
Elemento de despesa: 16 - Outras Despesas Variáveis – Pessoal Civil

Fonte de recurso	Valores previstos:	Global	2018	2019	2020	2021	Total
1 - 01 - Recursos Próprios		0,00	2.000,00	2.170,00	2.354,45	2.554,58	9.079,03

**Total:** **0,00** **2.000,00** **2.170,00** **2.354,45** **2.554,58** **9.079,03**

**Despesa PPA:** **2378 - 1 . 3006 . 18 . 541 . 230 . 2.303 . 0 . 319096**

### Estrutura Organizacional

Unidade gestora: 1 - Prefeitura Municipal de Salgueiro  
Órgão orçamentário: 3000 - SECRETÁRIA DE PLANEJAMENTO E MEIO AMBIENTE  
Unidade orçamentária: 3006 - FUNDO MUNICIPAL DE DEFESA DO MEIO AMBIENTE

### Classificação Funcional

Função: 18 - Gestão Ambiental  
Subfunção: 541 - Preservação e Conservação Ambiental

### Estrutura Programática

Programa: 230 - PRESERVAÇÃO AMBIENTAL  
Ação: 303 - GESTÃO DE RECURSOS NATURAIS  
Subação:

### Natureza da Despesa

Categoria econômica: 3 - Despesas Correntes  
Grupo de despesa: 1 - Pessoal e Encargos Sociais  
Modalidade de aplicação: 90 - Aplicações Diretas  
Elemento de despesa: 96 - Ressarcimento de Despesas de Pessoal Requisitado

Fonte de recurso	Valores previstos:	Global	2018	2019	2020	2021	Total
1 - 01 - Recursos Próprios		0,00	2.000,00	2.170,00	2.354,45	2.554,58	9.079,03

**Total:** **0,00** **2.000,00** **2.170,00** **2.354,45** **2.554,58** **9.079,03**

**Despesa PPA:** **2379 - 1 . 3006 . 18 . 541 . 230 . 2.303 . 0 . 339014**

### Estrutura Organizacional

Unidade gestora: 1 - Prefeitura Municipal de Salgueiro  
Órgão orçamentário: 3000 - SECRETÁRIA DE PLANEJAMENTO E MEIO AMBIENTE  
Unidade orçamentária: 3006 - FUNDO MUNICIPAL DE DEFESA DO MEIO AMBIENTE

### Classificação Funcional

Função: 18 - Gestão Ambiental  
Subfunção: 541 - Preservação e Conservação Ambiental

### Estrutura Programática

Programa: 230 - PRESERVAÇÃO AMBIENTAL  
Ação: 303 - GESTÃO DE RECURSOS NATURAIS  
Subação:

### Natureza da Despesa

Categoria econômica: 3 - Despesas Correntes  
Grupo de despesa: 3 - Outras Despesas Correntes  
Modalidade de aplicação: 90 - Aplicações Diretas  
Elemento de despesa: 14 - Diárias – Civil

Fonte de recurso	Valores previstos:	Global	2018	2019	2020	2021	Total
1 - 01 - Recursos Próprios		0,00	2.000,00	2.000,00	2.000,00	2.000,00	8.000,00

**Total:** **0,00** **2.000,00** **2.000,00** **2.000,00** **2.000,00** **2.000,00** **8.000,00**

**Despesa PPA:** **2380 - 1 . 3006 . 18 . 541 . 230 . 2.303 . 0 . 339030**

### Estrutura Organizacional

Unidade gestora: 1 - Prefeitura Municipal de Salgueiro  
Órgão orçamentário: 3000 - SECRETÁRIA DE PLANEJAMENTO E MEIO AMBIENTE  
Unidade orçamentária: 3006 - FUNDO MUNICIPAL DE DEFESA DO MEIO AMBIENTE

### Classificação Funcional

Função: 18 - Gestão Ambiental  
Subfunção: 541 - Preservação e Conservação Ambiental

# Prefeitura Municipal de Salgueiro

RUA JOAQUIM SAMPAIO, 279 - N S DAS GRAÇAS - 56.000-000 - Salgueiro/ PE  
CNPJ: 11.361.243/0001-71

Usuário: Rostand	Chave de Autenticação 1716-3162-081	Página 665 / 918
------------------	--	---------------------

## Despesa PPA por Programa e Ação

### Estrutura Programática

Programa: 230 - PRESERVAÇÃO AMBIENTAL  
Ação: 303 - GESTÃO DE RECURSOS NATURAIS  
Subação:

### Natureza da Despesa

Categoria econômica: 3 - Despesas Correntes  
Grupo de despesa: 3 - Outras Despesas Correntes  
Modalidade de aplicação: 90 - Aplicações Diretas  
Elemento de despesa: 30 - Material de Consumo

Fonte de recurso	Valores previstos:	Global	2018	2019	2020	2021	Total
1 - 01 - Recursos Próprios		0,00	2.000,00	2.000,00	2.000,00	2.000,00	8.000,00

**Total:** **0,00** **2.000,00** **2.000,00** **2.000,00** **2.000,00** **8.000,00**

**Despesa PPA:** **2381 - 1 . 3006 . 18 . 541 . 230 . 2.303 . 0 . 339032**

### Estrutura Organizacional

Unidade gestora: 1 - Prefeitura Municipal de Salgueiro  
Órgão orçamentário: 3000 - SECRETÁRIA DE PLANEJAMENTO E MEIO AMBIENTE  
Unidade orçamentária: 3006 - FUNDO MUNICIPAL DE DEFESA DO MEIO AMBIENTE

### Classificação Funcional

Função: 18 - Gestão Ambiental  
Subfunção: 541 - Preservação e Conservação Ambiental

### Estrutura Programática

Programa: 230 - PRESERVAÇÃO AMBIENTAL  
Ação: 303 - GESTÃO DE RECURSOS NATURAIS  
Subação:

### Natureza da Despesa

Categoria econômica: 3 - Despesas Correntes  
Grupo de despesa: 3 - Outras Despesas Correntes  
Modalidade de aplicação: 90 - Aplicações Diretas  
Elemento de despesa: 32 - Material, Bem ou Serviço para Distribuição Gratuita

Fonte de recurso	Valores previstos:	Global	2018	2019	2020	2021	Total
1 - 01 - Recursos Próprios		0,00	2.000,00	2.000,00	2.000,00	2.000,00	8.000,00

**Total:** **0,00** **2.000,00** **2.000,00** **2.000,00** **2.000,00** **8.000,00**

**Despesa PPA:** **2382 - 1 . 3006 . 18 . 541 . 230 . 2.303 . 0 . 339033**

### Estrutura Organizacional

Unidade gestora: 1 - Prefeitura Municipal de Salgueiro  
Órgão orçamentário: 3000 - SECRETÁRIA DE PLANEJAMENTO E MEIO AMBIENTE  
Unidade orçamentária: 3006 - FUNDO MUNICIPAL DE DEFESA DO MEIO AMBIENTE

### Classificação Funcional

Função: 18 - Gestão Ambiental  
Subfunção: 541 - Preservação e Conservação Ambiental

### Estrutura Programática

Programa: 230 - PRESERVAÇÃO AMBIENTAL  
Ação: 303 - GESTÃO DE RECURSOS NATURAIS  
Subação:

### Natureza da Despesa

Categoria econômica: 3 - Despesas Correntes  
Grupo de despesa: 3 - Outras Despesas Correntes  
Modalidade de aplicação: 90 - Aplicações Diretas  
Elemento de despesa: 33 - Passagens e Despesas com Locomoção

Fonte de recurso	Valores previstos:	Global	2018	2019	2020	2021	Total
1 - 01 - Recursos Próprios		0,00	2.000,00	2.000,00	2.000,00	2.000,00	8.000,00

**Total:** **0,00** **2.000,00** **2.000,00** **2.000,00** **2.000,00** **8.000,00**

**Despesa PPA:** **2383 - 1 . 3006 . 18 . 541 . 230 . 2.303 . 0 . 339035**

### Estrutura Organizacional

Unidade gestora: 1 - Prefeitura Municipal de Salgueiro  
Órgão orçamentário: 3000 - SECRETÁRIA DE PLANEJAMENTO E MEIO AMBIENTE  
Unidade orçamentária: 3006 - FUNDO MUNICIPAL DE DEFESA DO MEIO AMBIENTE

### Classificação Funcional

Função: 18 - Gestão Ambiental  
Subfunção: 541 - Preservação e Conservação Ambiental

# Prefeitura Municipal de Salgueiro

RUA JOAQUIM SAMPAIO, 279 - N S DAS GRAÇAS - 56.000-000 - Salgueiro/ PE  
CNPJ: 11.361.243/0001-71

Usuário: Rostand

Chave de Autenticação  
1716-3162-081

Página  
666 / 918

## Despesa PPA por Programa e Ação

### Estrutura Programática

Programa: 230 - PRESERVAÇÃO AMBIENTAL  
Ação: 303 - GESTÃO DE RECURSOS NATURAIS  
Subação:

### Natureza da Despesa

Categoria econômica: 3 - Despesas Correntes  
Grupo de despesa: 3 - Outras Despesas Correntes  
Modalidade de aplicação: 90 - Aplicações Diretas  
Elemento de despesa: 35 - Serviços de Consultoria

Fonte de recurso	Valores previstos:	Global	2018	2019	2020	2021	Total
1 - 01 - Recursos Próprios		0,00	2.000,00	2.000,00	2.000,00	2.000,00	8.000,00

**Total:** **0,00** **2.000,00** **2.000,00** **2.000,00** **2.000,00** **8.000,00**

**Despesa PPA:** **2384 - 1 . 3006 . 18 . 541 . 230 . 2.303 . 0 . 339036**

### Estrutura Organizacional

Unidade gestora: 1 - Prefeitura Municipal de Salgueiro  
Órgão orçamentário: 3000 - SECRETÁRIA DE PLANEJAMENTO E MEIO AMBIENTE  
Unidade orçamentária: 3006 - FUNDO MUNICIPAL DE DEFESA DO MEIO AMBIENTE

### Classificação Funcional

Função: 18 - Gestão Ambiental  
Subfunção: 541 - Preservação e Conservação Ambiental

### Estrutura Programática

Programa: 230 - PRESERVAÇÃO AMBIENTAL  
Ação: 303 - GESTÃO DE RECURSOS NATURAIS  
Subação:

### Natureza da Despesa

Categoria econômica: 3 - Despesas Correntes  
Grupo de despesa: 3 - Outras Despesas Correntes  
Modalidade de aplicação: 90 - Aplicações Diretas  
Elemento de despesa: 36 - Outros Serviços de Terceiros – Pessoa Física

Fonte de recurso	Valores previstos:	Global	2018	2019	2020	2021	Total
1 - 01 - Recursos Próprios		0,00	2.000,00	2.000,00	2.000,00	2.000,00	8.000,00

**Total:** **0,00** **2.000,00** **2.000,00** **2.000,00** **2.000,00** **8.000,00**

**Despesa PPA:** **2385 - 1 . 3006 . 18 . 541 . 230 . 2.303 . 0 . 339039**

### Estrutura Organizacional

Unidade gestora: 1 - Prefeitura Municipal de Salgueiro  
Órgão orçamentário: 3000 - SECRETÁRIA DE PLANEJAMENTO E MEIO AMBIENTE  
Unidade orçamentária: 3006 - FUNDO MUNICIPAL DE DEFESA DO MEIO AMBIENTE

### Classificação Funcional

Função: 18 - Gestão Ambiental  
Subfunção: 541 - Preservação e Conservação Ambiental

### Estrutura Programática

Programa: 230 - PRESERVAÇÃO AMBIENTAL  
Ação: 303 - GESTÃO DE RECURSOS NATURAIS  
Subação:

### Natureza da Despesa

Categoria econômica: 3 - Despesas Correntes  
Grupo de despesa: 3 - Outras Despesas Correntes  
Modalidade de aplicação: 90 - Aplicações Diretas  
Elemento de despesa: 39 - Outros Serviços de Terceiros – Pessoa Jurídica

Fonte de recurso	Valores previstos:	Global	2018	2019	2020	2021	Total
1 - 01 - Recursos Próprios		0,00	2.000,00	2.000,00	2.000,00	2.000,00	8.000,00

**Total:** **0,00** **2.000,00** **2.000,00** **2.000,00** **2.000,00** **8.000,00**

**Despesa PPA:** **2386 - 1 . 3006 . 18 . 541 . 230 . 2.303 . 0 . 339047**

### Estrutura Organizacional

Unidade gestora: 1 - Prefeitura Municipal de Salgueiro  
Órgão orçamentário: 3000 - SECRETÁRIA DE PLANEJAMENTO E MEIO AMBIENTE  
Unidade orçamentária: 3006 - FUNDO MUNICIPAL DE DEFESA DO MEIO AMBIENTE

### Classificação Funcional

Função: 18 - Gestão Ambiental  
Subfunção: 541 - Preservação e Conservação Ambiental

# Prefeitura Municipal de Salgueiro

RUA JOAQUIM SAMPAIO, 279 - N S DAS GRAÇAS - 56.000-000 - Salgueiro/ PE  
CNPJ: 11.361.243/0001-71

Usuário: Rostand

Chave de Autenticação  
1716-3162-081

Página  
667 / 918

## Despesa PPA por Programa e Ação

### Estrutura Programática

Programa: 230 - PRESERVAÇÃO AMBIENTAL  
Ação: 303 - GESTÃO DE RECURSOS NATURAIS  
Subação:

### Natureza da Despesa

Categoria econômica: 3 - Despesas Correntes  
Grupo de despesa: 3 - Outras Despesas Correntes  
Modalidade de aplicação: 90 - Aplicações Diretas  
Elemento de despesa: 47 - Obrigações Tributárias e Contributivas

Fonte de recurso	Valores previstos:	Global	2018	2019	2020	2021	Total
1 - 01 - Recursos Próprios		0,00	2.000,00	2.000,00	2.000,00	2.000,00	8.000,00

**Total:** **0,00** **2.000,00** **2.000,00** **2.000,00** **2.000,00** **8.000,00**

**Despesa PPA: 2387 - 1 . 3006 . 18 . 541 . 230 . 2.303 . 0 . 339048**

### Estrutura Organizacional

Unidade gestora: 1 - Prefeitura Municipal de Salgueiro  
Órgão orçamentário: 3000 - SECRETÁRIA DE PLANEJAMENTO E MEIO AMBIENTE  
Unidade orçamentária: 3006 - FUNDO MUNICIPAL DE DEFESA DO MEIO AMBIENTE

### Classificação Funcional

Função: 18 - Gestão Ambiental  
Subfunção: 541 - Preservação e Conservação Ambiental

### Estrutura Programática

Programa: 230 - PRESERVAÇÃO AMBIENTAL  
Ação: 303 - GESTÃO DE RECURSOS NATURAIS  
Subação:

### Natureza da Despesa

Categoria econômica: 3 - Despesas Correntes  
Grupo de despesa: 3 - Outras Despesas Correntes  
Modalidade de aplicação: 90 - Aplicações Diretas  
Elemento de despesa: 48 - Outros Auxílios Financeiros a Pessoas Físicas

Fonte de recurso	Valores previstos:	Global	2018	2019	2020	2021	Total
1 - 01 - Recursos Próprios		0,00	2.000,00	2.000,00	2.000,00	2.000,00	8.000,00

**Total:** **0,00** **2.000,00** **2.000,00** **2.000,00** **2.000,00** **8.000,00**

**Despesa PPA: 2388 - 1 . 3006 . 18 . 541 . 230 . 2.303 . 0 . 339091**

### Estrutura Organizacional

Unidade gestora: 1 - Prefeitura Municipal de Salgueiro  
Órgão orçamentário: 3000 - SECRETÁRIA DE PLANEJAMENTO E MEIO AMBIENTE  
Unidade orçamentária: 3006 - FUNDO MUNICIPAL DE DEFESA DO MEIO AMBIENTE

### Classificação Funcional

Função: 18 - Gestão Ambiental  
Subfunção: 541 - Preservação e Conservação Ambiental

### Estrutura Programática

Programa: 230 - PRESERVAÇÃO AMBIENTAL  
Ação: 303 - GESTÃO DE RECURSOS NATURAIS  
Subação:

### Natureza da Despesa

Categoria econômica: 3 - Despesas Correntes  
Grupo de despesa: 3 - Outras Despesas Correntes  
Modalidade de aplicação: 90 - Aplicações Diretas  
Elemento de despesa: 91 - Sentenças Judiciais

Fonte de recurso	Valores previstos:	Global	2018	2019	2020	2021	Total
1 - 01 - Recursos Próprios		0,00	2.000,00	2.000,00	2.000,00	2.000,00	8.000,00

**Total:** **0,00** **2.000,00** **2.000,00** **2.000,00** **2.000,00** **8.000,00**

**Despesa PPA: 2389 - 1 . 3006 . 18 . 541 . 230 . 2.303 . 0 . 339092**

### Estrutura Organizacional

Unidade gestora: 1 - Prefeitura Municipal de Salgueiro  
Órgão orçamentário: 3000 - SECRETÁRIA DE PLANEJAMENTO E MEIO AMBIENTE  
Unidade orçamentária: 3006 - FUNDO MUNICIPAL DE DEFESA DO MEIO AMBIENTE

### Classificação Funcional

Função: 18 - Gestão Ambiental  
Subfunção: 541 - Preservação e Conservação Ambiental



# Prefeitura Municipal de Salgueiro

RUA JOAQUIM SAMPAIO, 279 - N S DAS GRAÇAS - 56.000-000 - Salgueiro/ PE  
CNPJ: 11.361.243/0001-71

Usuário: Rostand

Chave de Autenticação  
1716-3162-081

Página  
668 / 918

## Despesa PPA por Programa e Ação

### Estrutura Programática

Programa: 230 - PRESERVAÇÃO AMBIENTAL  
Ação: 303 - GESTÃO DE RECURSOS NATURAIS  
Subação:

### Natureza da Despesa

Categoria econômica: 3 - Despesas Correntes  
Grupo de despesa: 3 - Outras Despesas Correntes  
Modalidade de aplicação: 90 - Aplicações Diretas  
Elemento de despesa: 92 - Despesas de Exercícios Anteriores

Fonte de recurso	Valores previstos:	Global	2018	2019	2020	2021	Total
1 - 01 - Recursos Próprios		0,00	2.000,00	2.000,00	2.000,00	2.000,00	8.000,00

**Total:** **0,00** **2.000,00** **2.000,00** **2.000,00** **2.000,00** **8.000,00**

**Despesa PPA: 2390 - 1 . 3006 . 18 . 541 . 230 . 2.303 . 0 . 339096**

### Estrutura Organizacional

Unidade gestora: 1 - Prefeitura Municipal de Salgueiro  
Órgão orçamentário: 3000 - SECRETÁRIA DE PLANEJAMENTO E MEIO AMBIENTE  
Unidade orçamentária: 3006 - FUNDO MUNICIPAL DE DEFESA DO MEIO AMBIENTE

### Classificação Funcional

Função: 18 - Gestão Ambiental  
Subfunção: 541 - Preservação e Conservação Ambiental

### Estrutura Programática

Programa: 230 - PRESERVAÇÃO AMBIENTAL  
Ação: 303 - GESTÃO DE RECURSOS NATURAIS  
Subação:

### Natureza da Despesa

Categoria econômica: 3 - Despesas Correntes  
Grupo de despesa: 3 - Outras Despesas Correntes  
Modalidade de aplicação: 90 - Aplicações Diretas  
Elemento de despesa: 96 - Ressarcimento de Despesas de Pessoal Requisitado

Fonte de recurso	Valores previstos:	Global	2018	2019	2020	2021	Total
1 - 01 - Recursos Próprios		0,00	2.000,00	2.000,00	2.000,00	2.000,00	8.000,00

**Total:** **0,00** **2.000,00** **2.000,00** **2.000,00** **2.000,00** **8.000,00**

# Prefeitura Municipal de Salgueiro

RUA JOAQUIM SAMPAIO, 279 - N S DAS GRAÇAS - 56.000-000 - Salgueiro/ PE  
CNPJ: 11.361.243/0001-71

Usuário: Rostand

Chave de Autenticação  
1716-3162-081

Página  
669 / 918

## Despesa PPA por Programa e Ação

<b>Programa:</b>	<b>256 - INFORMAÇÃO CIENTIFICA E TECNOLOGIA</b>
Objetivo:	DOTAR A DIRETORIA DE DESENVOLVIMENTO, CIÊNCIA E TECNOLOGIA DE CONDIÇÕES PARA O DESENVOLVIMENTO DE PROJETOS E PROGRAMAS DIRECIONADOS AO FORTALECIMENTO DA ECONOMIA DO MUNICÍPIO.
Problema:	DOTAR A DIRETORIA DE DESENVOLVIMENTO, CIÊNCIA E TECNOLOGIA DE CONDIÇÕES PARA O DESENVOLVIMENTO DE PROJETOS E PROGRAMAS DIRECIONADOS AO FORTALECIMENTO DA ECONOMIA DO MUNICÍPIO.
Justificativa:	DESENVOLVER A CIDADE DE FORMA SUSTENTÁVEL
Público alvo:	POPULAÇÃO EM GERAL
Tipo:	1 - Finalístico
Responsável:	1 - CLEBEL DE SOUZA CORDEIRO
Horizonte temporal:	Contínuo
Fonte de financiamento:	( ) Seguridade Social (X) Fiscal
Macro objetivo:	

### Indicador (unidade de medida):

**Ação:** **1.31 AQUISIÇÃO DE VEÍCULOS, MÓVEIS, MÁQUINAS E EQUIPAMENTOS DIVERSOS**

Tipo: 1 - Projetos

Objetivo: AQUISIÇÃO DE VEÍCULOS, MÓVEIS, MÁQUINAS E EQUIPAMENTOS DIVERSOS

Produto: AQUISIÇÃO DE VEÍCULOS, MÓVEIS, MÁQUINAS E EQUIPAMENTOS DIVERSOS

Sigla:

**Indicador (unidade de medida):** 37 - Programa de Apoio às Políticas Públicas e Áreas Especiais não é mensurado por indicador (4 - Não Aplica-se, NA, NA)

Método de cálculo: Não Aplica-se.

Método de avaliação: Não Aplica-se.

**Despesa PPA:** **1265 - 1 . 11003 . 19 . 573 . 256 . 1.31 . 0 . 449052**

### Estrutura Organizacional

Unidade gestora: 1 - Prefeitura Municipal de Salgueiro

Órgão orçamentário: 11000 - SECRETARIA DE DESENVOLVIMENTO ECONÔMICO, CIÊNCIA E TECNOLOGIA

Unidade orçamentária: 11003 - DIRETORIA DE DESENV. ECONOMICO, CIENCIA E TECNOLOGIA

### Classificação Funcional

Função: 19 - Ciência e Tecnologia

Subfunção: 573 - Difusão do Conhecimento Científico e Tecnológico

### Estrutura Programática

Programa: 256 - INFORMAÇÃO CIENTIFICA E TECNOLOGIA

Ação: 31 - AQUISIÇÃO DE VEÍCULOS, MÓVEIS, MÁQUINAS E EQUIPAMENTOS DIVERSOS

Subação:

### Natureza da Despesa

Categoria econômica: 4 - Despesas de Capital

Grupo de despesa: 4 - Investimentos

Modalidade de aplicação: 90 - Aplicações Diretas

Elemento de despesa: 52 - Equipamentos e Material Permanente

Fonte de recurso	Valores previstos:	Global	2018	2019	2020	2021	Total
1 - 01 - Recursos Próprios		0,00	17.000,00	18.000,00	18.000,00	19.000,00	72.000,00
<b>Total:</b>		<b>0,00</b>	<b>17.000,00</b>	<b>18.000,00</b>	<b>18.000,00</b>	<b>19.000,00</b>	<b>72.000,00</b>

**Ação:** **2.142 MANUTENÇÃO DAS ATIVIDADES DA DIRETORIA**

Tipo: 2 - Atividades

Objetivo: MANUTENÇÃO DAS ATIVIDADES DA DIRETORIA

Produto: MANUTENÇÃO DAS ATIVIDADES DA DIRETORIA

Sigla:

**Indicador (unidade de medida):** 37 - Programa de Apoio às Políticas Públicas e Áreas Especiais não é mensurado por indicador (4 - Não Aplica-se, NA, NA)

Método de cálculo: Não Aplica-se.

Método de avaliação: Não Aplica-se.

**Despesa PPA:** **1266 - 1 . 11003 . 19 . 573 . 256 . 2.142 . 0 . 319004**

### Estrutura Organizacional

Unidade gestora: 1 - Prefeitura Municipal de Salgueiro

Órgão orçamentário: 11000 - SECRETARIA DE DESENVOLVIMENTO ECONÔMICO, CIÊNCIA E TECNOLOGIA

Unidade orçamentária: 11003 - DIRETORIA DE DESENV. ECONOMICO, CIENCIA E TECNOLOGIA

# Prefeitura Municipal de Salgueiro

RUA JOAQUIM SAMPAIO, 279 - N S DAS GRAÇAS - 56.000-000 - Salgueiro/ PE  
CNPJ: 11.361.243/0001-71

Usuário: Rostand	Chave de Autenticação 1716-3162-081	Página 670 / 918
------------------	--	---------------------

## Despesa PPA por Programa e Ação

### Classificação Funcional

Função: 19 - Ciência e Tecnologia  
Subfunção: 573 - Difusão do Conhecimento Científico e Tecnológico

### Estrutura Programática

Programa: 256 - INFORMAÇÃO CIENTIFICA E TECNOLOGIA  
Ação: 142 - MANUTENÇÃO DAS ATIVIDADES DA DIRETORIA  
Subação:

### Natureza da Despesa

Categoria econômica: 3 - Despesas Correntes  
Grupo de despesa: 1 - Pessoal e Encargos Sociais  
Modalidade de aplicação: 90 - Aplicações Diretas  
Elemento de despesa: 4 - Contratação por Tempo Determinado

Fonte de recurso	Valores previstos:	Global	2018	2019	2020	2021	Total
1 - 01 - Recursos Próprios		0,00	10.000,00	10.000,00	10.000,00	10.000,00	40.000,00

**Total:** **0,00** **10.000,00** **10.000,00** **10.000,00** **10.000,00** **40.000,00**

**Despesa PPA:** **1267 - 1 . 11003 . 19 . 573 . 256 . 2.142 . 0 . 319013**

### Estrutura Organizacional

Unidade gestora: 1 - Prefeitura Municipal de Salgueiro  
Órgão orçamentário: 11000 - SECRETARIA DE DESENVOLVIMENTO ECONÔMICO, CIÊNCIA E TECNOLOGIA  
Unidade orçamentária: 11003 - DIRETORIA DE DESENV. ECONOMICO, CIENCIA E TECNOLOGIA

### Classificação Funcional

Função: 19 - Ciência e Tecnologia  
Subfunção: 573 - Difusão do Conhecimento Científico e Tecnológico

### Estrutura Programática

Programa: 256 - INFORMAÇÃO CIENTIFICA E TECNOLOGIA  
Ação: 142 - MANUTENÇÃO DAS ATIVIDADES DA DIRETORIA  
Subação:

### Natureza da Despesa

Categoria econômica: 3 - Despesas Correntes  
Grupo de despesa: 1 - Pessoal e Encargos Sociais  
Modalidade de aplicação: 90 - Aplicações Diretas  
Elemento de despesa: 13 - Obrigações Patronais

Fonte de recurso	Valores previstos:	Global	2018	2019	2020	2021	Total
1 - 01 - Recursos Próprios		0,00	1.000,00	1.085,00	1.177,22	1.277,28	4.539,50

**Total:** **0,00** **1.000,00** **1.085,00** **1.177,22** **1.277,28** **4.539,50**

**Despesa PPA:** **1268 - 1 . 11003 . 19 . 573 . 256 . 2.142 . 0 . 319011**

### Estrutura Organizacional

Unidade gestora: 1 - Prefeitura Municipal de Salgueiro  
Órgão orçamentário: 11000 - SECRETARIA DE DESENVOLVIMENTO ECONÔMICO, CIÊNCIA E TECNOLOGIA  
Unidade orçamentária: 11003 - DIRETORIA DE DESENV. ECONOMICO, CIENCIA E TECNOLOGIA

### Classificação Funcional

Função: 19 - Ciência e Tecnologia  
Subfunção: 573 - Difusão do Conhecimento Científico e Tecnológico

### Estrutura Programática

Programa: 256 - INFORMAÇÃO CIENTIFICA E TECNOLOGIA  
Ação: 142 - MANUTENÇÃO DAS ATIVIDADES DA DIRETORIA  
Subação:

### Natureza da Despesa

Categoria econômica: 3 - Despesas Correntes  
Grupo de despesa: 1 - Pessoal e Encargos Sociais  
Modalidade de aplicação: 90 - Aplicações Diretas  
Elemento de despesa: 11 - Vencimentos e Vantagens Fixas – Pessoal Civil

Fonte de recurso	Valores previstos:	Global	2018	2019	2020	2021	Total
1 - 01 - Recursos Próprios		0,00	20.000,00	20.000,00	20.000,00	20.000,00	80.000,00

**Total:** **0,00** **20.000,00** **20.000,00** **20.000,00** **20.000,00** **80.000,00**

**Despesa PPA:** **1269 - 1 . 11003 . 19 . 573 . 256 . 2.142 . 0 . 319016**

### Estrutura Organizacional

Unidade gestora: 1 - Prefeitura Municipal de Salgueiro  
Órgão orçamentário: 11000 - SECRETARIA DE DESENVOLVIMENTO ECONÔMICO, CIÊNCIA E TECNOLOGIA  
Unidade orçamentária: 11003 - DIRETORIA DE DESENV. ECONOMICO, CIENCIA E TECNOLOGIA

### Classificação Funcional

Função: 19 - Ciência e Tecnologia  
Subfunção: 573 - Difusão do Conhecimento Científico e Tecnológico

# Prefeitura Municipal de Salgueiro

RUA JOAQUIM SAMPAIO, 279 - N S DAS GRAÇAS - 56.000-000 - Salgueiro/ PE  
CNPJ: 11.361.243/0001-71

Usuário: Rostand	Chave de Autenticação 1716-3162-081	Página 671 / 918
------------------	--	---------------------

## Despesa PPA por Programa e Ação

### Estrutura Programática

Programa: 256 - INFORMAÇÃO CIENTIFICA E TECNOLOGIA  
Ação: 142 - MANUTENÇÃO DAS ATIVIDADES DA DIRETORIA  
Subação:

### Natureza da Despesa

Categoria econômica: 3 - Despesas Correntes  
Grupo de despesa: 1 - Pessoal e Encargos Sociais  
Modalidade de aplicação: 90 - Aplicações Diretas  
Elemento de despesa: 16 - Outras Despesas Variáveis – Pessoal Civil

Fonte de recurso	Valores previstos:	Global	2018	2019	2020	2021	Total
1 - 01 - Recursos Próprios		0,00	3.000,00	3.255,00	3.531,68	3.831,87	13.618,55

**Total:** **0,00** **3.000,00** **3.255,00** **3.531,68** **3.831,87** **13.618,55**

**Despesa PPA:** **1270 - 1 . 11003 . 19 . 573 . 256 . 2.142 . 0 . 339014**

### Estrutura Organizacional

Unidade gestora: 1 - Prefeitura Municipal de Salgueiro  
Órgão orçamentário: 11000 - SECRETÁRIA DE DESENVOLVIMENTO ECONÔMICO, CIÊNCIA E TECNOLOGIA  
Unidade orçamentária: 11003 - DIRETORIA DE DESENV. ECONOMICO, CIENCIA E TECNOLOGIA

### Classificação Funcional

Função: 19 - Ciência e Tecnologia  
Subfunção: 573 - Difusão do Conhecimento Científico e Tecnológico

### Estrutura Programática

Programa: 256 - INFORMAÇÃO CIENTIFICA E TECNOLOGIA  
Ação: 142 - MANUTENÇÃO DAS ATIVIDADES DA DIRETORIA  
Subação:

### Natureza da Despesa

Categoria econômica: 3 - Despesas Correntes  
Grupo de despesa: 3 - Outras Despesas Correntes  
Modalidade de aplicação: 90 - Aplicações Diretas  
Elemento de despesa: 14 - Diárias – Civil

Fonte de recurso	Valores previstos:	Global	2018	2019	2020	2021	Total
1 - 01 - Recursos Próprios		0,00	1.000,00	1.085,00	1.177,22	1.277,28	4.539,50

**Total:** **0,00** **1.000,00** **1.085,00** **1.177,22** **1.277,28** **4.539,50**

**Despesa PPA:** **1271 - 1 . 11003 . 19 . 573 . 256 . 2.142 . 0 . 339030**

### Estrutura Organizacional

Unidade gestora: 1 - Prefeitura Municipal de Salgueiro  
Órgão orçamentário: 11000 - SECRETÁRIA DE DESENVOLVIMENTO ECONÔMICO, CIÊNCIA E TECNOLOGIA  
Unidade orçamentária: 11003 - DIRETORIA DE DESENV. ECONOMICO, CIENCIA E TECNOLOGIA

### Classificação Funcional

Função: 19 - Ciência e Tecnologia  
Subfunção: 573 - Difusão do Conhecimento Científico e Tecnológico

### Estrutura Programática

Programa: 256 - INFORMAÇÃO CIENTIFICA E TECNOLOGIA  
Ação: 142 - MANUTENÇÃO DAS ATIVIDADES DA DIRETORIA  
Subação:

### Natureza da Despesa

Categoria econômica: 3 - Despesas Correntes  
Grupo de despesa: 3 - Outras Despesas Correntes  
Modalidade de aplicação: 90 - Aplicações Diretas  
Elemento de despesa: 30 - Material de Consumo

Fonte de recurso	Valores previstos:	Global	2018	2019	2020	2021	Total
1 - 01 - Recursos Próprios		0,00	7.000,00	7.595,00	8.240,58	8.941,03	31.776,61

**Total:** **0,00** **7.000,00** **7.595,00** **8.240,58** **8.941,03** **31.776,61**

**Despesa PPA:** **1272 - 1 . 11003 . 19 . 573 . 256 . 2.142 . 0 . 339033**

### Estrutura Organizacional

Unidade gestora: 1 - Prefeitura Municipal de Salgueiro  
Órgão orçamentário: 11000 - SECRETÁRIA DE DESENVOLVIMENTO ECONÔMICO, CIÊNCIA E TECNOLOGIA  
Unidade orçamentária: 11003 - DIRETORIA DE DESENV. ECONOMICO, CIENCIA E TECNOLOGIA

### Classificação Funcional

Função: 19 - Ciência e Tecnologia  
Subfunção: 573 - Difusão do Conhecimento Científico e Tecnológico

# Prefeitura Municipal de Salgueiro

RUA JOAQUIM SAMPAIO, 279 - N S DAS GRAÇAS - 56.000-000 - Salgueiro/ PE  
CNPJ: 11.361.243/0001-71

Usuário: Rostand

Chave de Autenticação  
1716-3162-081

Página  
672 / 918

## Despesa PPA por Programa e Ação

### Estrutura Programática

Programa: 256 - INFORMAÇÃO CIENTIFICA E TECNOLOGIA  
Ação: 142 - MANUTENÇÃO DAS ATIVIDADES DA DIRETORIA  
Subação:

### Natureza da Despesa

Categoria econômica: 3 - Despesas Correntes  
Grupo de despesa: 3 - Outras Despesas Correntes  
Modalidade de aplicação: 90 - Aplicações Diretas  
Elemento de despesa: 33 - Passagens e Despesas com Locomoção

Fonte de recurso	Valores previstos:	Global	2018	2019	2020	2021	Total
1 - 01 - Recursos Próprios		0,00	1.000,00	1.085,00	1.177,22	1.277,28	4.539,50

**Total:** **0,00** **1.000,00** **1.085,00** **1.177,22** **1.277,28** **4.539,50**

**Despesa PPA:** **1273 - 1 . 11003 . 19 . 573 . 256 . 2.142 . 0 . 339035**

### Estrutura Organizacional

Unidade gestora: 1 - Prefeitura Municipal de Salgueiro  
Órgão orçamentário: 11000 - SECRETÁRIA DE DESENVOLVIMENTO ECONÔMICO, CIÊNCIA E TECNOLOGIA  
Unidade orçamentária: 11003 - DIRETORIA DE DESENV. ECONOMICO, CIENCIA E TECNOLOGIA

### Classificação Funcional

Função: 19 - Ciência e Tecnologia  
Subfunção: 573 - Difusão do Conhecimento Científico e Tecnológico

### Estrutura Programática

Programa: 256 - INFORMAÇÃO CIENTIFICA E TECNOLOGIA  
Ação: 142 - MANUTENÇÃO DAS ATIVIDADES DA DIRETORIA  
Subação:

### Natureza da Despesa

Categoria econômica: 3 - Despesas Correntes  
Grupo de despesa: 3 - Outras Despesas Correntes  
Modalidade de aplicação: 90 - Aplicações Diretas  
Elemento de despesa: 35 - Serviços de Consultoria

Fonte de recurso	Valores previstos:	Global	2018	2019	2020	2021	Total
1 - 01 - Recursos Próprios		0,00	5.000,00	5.425,00	5.886,12	6.386,44	22.697,56

**Total:** **0,00** **5.000,00** **5.425,00** **5.886,12** **6.386,44** **22.697,56**

**Despesa PPA:** **1274 - 1 . 11003 . 19 . 573 . 256 . 2.142 . 0 . 339036**

### Estrutura Organizacional

Unidade gestora: 1 - Prefeitura Municipal de Salgueiro  
Órgão orçamentário: 11000 - SECRETÁRIA DE DESENVOLVIMENTO ECONÔMICO, CIÊNCIA E TECNOLOGIA  
Unidade orçamentária: 11003 - DIRETORIA DE DESENV. ECONOMICO, CIENCIA E TECNOLOGIA

### Classificação Funcional

Função: 19 - Ciência e Tecnologia  
Subfunção: 573 - Difusão do Conhecimento Científico e Tecnológico

### Estrutura Programática

Programa: 256 - INFORMAÇÃO CIENTIFICA E TECNOLOGIA  
Ação: 142 - MANUTENÇÃO DAS ATIVIDADES DA DIRETORIA  
Subação:

### Natureza da Despesa

Categoria econômica: 3 - Despesas Correntes  
Grupo de despesa: 3 - Outras Despesas Correntes  
Modalidade de aplicação: 90 - Aplicações Diretas  
Elemento de despesa: 36 - Outros Serviços de Terceiros – Pessoa Física

Fonte de recurso	Valores previstos:	Global	2018	2019	2020	2021	Total
1 - 01 - Recursos Próprios		0,00	5.000,00	5.425,00	5.886,12	6.386,44	22.697,56

**Total:** **0,00** **5.000,00** **5.425,00** **5.886,12** **6.386,44** **22.697,56**

**Despesa PPA:** **1275 - 1 . 11003 . 19 . 573 . 256 . 2.142 . 0 . 339039**

### Estrutura Organizacional

Unidade gestora: 1 - Prefeitura Municipal de Salgueiro  
Órgão orçamentário: 11000 - SECRETÁRIA DE DESENVOLVIMENTO ECONÔMICO, CIÊNCIA E TECNOLOGIA  
Unidade orçamentária: 11003 - DIRETORIA DE DESENV. ECONOMICO, CIENCIA E TECNOLOGIA

### Classificação Funcional

Função: 19 - Ciência e Tecnologia  
Subfunção: 573 - Difusão do Conhecimento Científico e Tecnológico

# Prefeitura Municipal de Salgueiro

RUA JOAQUIM SAMPAIO, 279 - N S DAS GRAÇAS - 56.000-000 - Salgueiro/ PE  
CNPJ: 11.361.243/0001-71

Usuário: Rostand	Chave de Autenticação 1716-3162-081	Página 673 / 918
------------------	--	---------------------

## Despesa PPA por Programa e Ação

### Estrutura Programática

Programa: 256 - INFORMAÇÃO CIENTIFICA E TECNOLOGIA  
Ação: 142 - MANUTENÇÃO DAS ATIVIDADES DA DIRETORIA  
Subação:

### Natureza da Despesa

Categoria econômica: 3 - Despesas Correntes  
Grupo de despesa: 3 - Outras Despesas Correntes  
Modalidade de aplicação: 90 - Aplicações Diretas  
Elemento de despesa: 39 - Outros Serviços de Terceiros – Pessoa Jurídica

Fonte de recurso	Valores previstos:	Global	2018	2019	2020	2021	Total
1 - 01 - Recursos Próprios		0,00	5.000,00	5.425,00	5.886,12	6.386,44	22.697,56
<b>Total:</b>		<b>0,00</b>	<b>5.000,00</b>	<b>5.425,00</b>	<b>5.886,12</b>	<b>6.386,44</b>	<b>22.697,56</b>

**Despesa PPA: 2010 - 1 . 11003 . 19 . 573 . 256 . 2.142 . 0 . 319113**

### Estrutura Organizacional

Unidade gestora: 1 - Prefeitura Municipal de Salgueiro  
Órgão orçamentário: 11000 - SECRETÁRIA DE DESENVOLVIMENTO ECONÔMICO, CIÊNCIA E TECNOLOGIA  
Unidade orçamentária: 11003 - DIRETORIA DE DESENV. ECONOMICO, CIENCIA E TECNOLOGIA

### Classificação Funcional

Função: 19 - Ciência e Tecnologia  
Subfunção: 573 - Difusão do Conhecimento Científico e Tecnológico

### Estrutura Programática

Programa: 256 - INFORMAÇÃO CIENTIFICA E TECNOLOGIA  
Ação: 142 - MANUTENÇÃO DAS ATIVIDADES DA DIRETORIA  
Subação:

### Natureza da Despesa

Categoria econômica: 3 - Despesas Correntes  
Grupo de despesa: 1 - Pessoal e Encargos Sociais  
Modalidade de aplicação: 91 - Aplicação Direta Decorrente de Operação entre Órgãos, Fundos e Entidades Integrantes dos Orçamentos Fiscal e da Seguridade Social  
Elemento de despesa: 13 - Obrigações Patronais

Fonte de recurso	Valores previstos:	Global	2018	2019	2020	2021	Total
1 - 01 - Recursos Próprios		0,00	2.000,00	2.170,00	2.354,45	2.554,58	9.079,03
<b>Total:</b>		<b>0,00</b>	<b>2.000,00</b>	<b>2.170,00</b>	<b>2.354,45</b>	<b>2.554,58</b>	<b>9.079,03</b>

**Despesa PPA: 2211 - 1 . 11003 . 19 . 573 . 256 . 2.142 . 0 . 319092**

### Estrutura Organizacional

Unidade gestora: 1 - Prefeitura Municipal de Salgueiro  
Órgão orçamentário: 11000 - SECRETÁRIA DE DESENVOLVIMENTO ECONÔMICO, CIÊNCIA E TECNOLOGIA  
Unidade orçamentária: 11003 - DIRETORIA DE DESENV. ECONOMICO, CIENCIA E TECNOLOGIA

### Classificação Funcional

Função: 19 - Ciência e Tecnologia  
Subfunção: 573 - Difusão do Conhecimento Científico e Tecnológico

### Estrutura Programática

Programa: 256 - INFORMAÇÃO CIENTIFICA E TECNOLOGIA  
Ação: 142 - MANUTENÇÃO DAS ATIVIDADES DA DIRETORIA  
Subação:

### Natureza da Despesa

Categoria econômica: 3 - Despesas Correntes  
Grupo de despesa: 1 - Pessoal e Encargos Sociais  
Modalidade de aplicação: 90 - Aplicações Diretas  
Elemento de despesa: 92 - Despesas de Exercícios Anteriores

Fonte de recurso	Valores previstos:	Global	2018	2019	2020	2021	Total
1 - 01 - Recursos Próprios		0,00	2.000,00	2.170,00	2.354,45	2.554,58	9.079,03
<b>Total:</b>		<b>0,00</b>	<b>2.000,00</b>	<b>2.170,00</b>	<b>2.354,45</b>	<b>2.554,58</b>	<b>9.079,03</b>

**Despesa PPA: 2212 - 1 . 11003 . 19 . 573 . 256 . 2.142 . 0 . 319096**

### Estrutura Organizacional

Unidade gestora: 1 - Prefeitura Municipal de Salgueiro  
Órgão orçamentário: 11000 - SECRETÁRIA DE DESENVOLVIMENTO ECONÔMICO, CIÊNCIA E TECNOLOGIA  
Unidade orçamentária: 11003 - DIRETORIA DE DESENV. ECONOMICO, CIENCIA E TECNOLOGIA

### Classificação Funcional

Função: 19 - Ciência e Tecnologia  
Subfunção: 573 - Difusão do Conhecimento Científico e Tecnológico

# Prefeitura Municipal de Salgueiro

RUA JOAQUIM SAMPAIO, 279 - N S DAS GRAÇAS - 56.000-000 - Salgueiro/ PE  
CNPJ: 11.361.243/0001-71

Usuário: Rostand	Chave de Autenticação 1716-3162-081	Página 674 / 918
------------------	--	---------------------

## Despesa PPA por Programa e Ação

### Estrutura Programática

Programa: 256 - INFORMAÇÃO CIENTIFICA E TECNOLOGIA  
Ação: 142 - MANUTENÇÃO DAS ATIVIDADES DA DIRETORIA  
Subação:

### Natureza da Despesa

Categoria econômica: 3 - Despesas Correntes  
Grupo de despesa: 1 - Pessoal e Encargos Sociais  
Modalidade de aplicação: 90 - Aplicações Diretas  
Elemento de despesa: 96 - Ressarcimento de Despesas de Pessoal Requisitado

Fonte de recurso	Valores previstos:	Global	2018	2019	2020	2021	Total
1 - 01 - Recursos Próprios		0,00	2.000,00	2.170,00	2.354,45	2.554,58	9.079,03

**Total:** **0,00** **2.000,00** **2.170,00** **2.354,45** **2.554,58** **9.079,03**

**Despesa PPA: 2213 - 1 . 11003 . 19 . 573 . 256 . 2.142 . 0 . 339032**

### Estrutura Organizacional

Unidade gestora: 1 - Prefeitura Municipal de Salgueiro  
Órgão orçamentário: 11000 - SECRETÁRIA DE DESENVOLVIMENTO ECONÔMICO, CIÊNCIA E TECNOLOGIA  
Unidade orçamentária: 11003 - DIRETORIA DE DESENV. ECONOMICO, CIENCIA E TECNOLOGIA

### Classificação Funcional

Função: 19 - Ciência e Tecnologia  
Subfunção: 573 - Difusão do Conhecimento Científico e Tecnológico

### Estrutura Programática

Programa: 256 - INFORMAÇÃO CIENTIFICA E TECNOLOGIA  
Ação: 142 - MANUTENÇÃO DAS ATIVIDADES DA DIRETORIA  
Subação:

### Natureza da Despesa

Categoria econômica: 3 - Despesas Correntes  
Grupo de despesa: 3 - Outras Despesas Correntes  
Modalidade de aplicação: 90 - Aplicações Diretas  
Elemento de despesa: 32 - Material, Bem ou Serviço para Distribuição Gratuita

Fonte de recurso	Valores previstos:	Global	2018	2019	2020	2021	Total
1 - 01 - Recursos Próprios		0,00	2.000,00	2.170,00	2.354,45	2.554,58	9.079,03

**Total:** **0,00** **2.000,00** **2.170,00** **2.354,45** **2.554,58** **9.079,03**

**Despesa PPA: 2214 - 1 . 11003 . 19 . 573 . 256 . 2.142 . 0 . 339047**

### Estrutura Organizacional

Unidade gestora: 1 - Prefeitura Municipal de Salgueiro  
Órgão orçamentário: 11000 - SECRETÁRIA DE DESENVOLVIMENTO ECONÔMICO, CIÊNCIA E TECNOLOGIA  
Unidade orçamentária: 11003 - DIRETORIA DE DESENV. ECONOMICO, CIENCIA E TECNOLOGIA

### Classificação Funcional

Função: 19 - Ciência e Tecnologia  
Subfunção: 573 - Difusão do Conhecimento Científico e Tecnológico

### Estrutura Programática

Programa: 256 - INFORMAÇÃO CIENTIFICA E TECNOLOGIA  
Ação: 142 - MANUTENÇÃO DAS ATIVIDADES DA DIRETORIA  
Subação:

### Natureza da Despesa

Categoria econômica: 3 - Despesas Correntes  
Grupo de despesa: 3 - Outras Despesas Correntes  
Modalidade de aplicação: 90 - Aplicações Diretas  
Elemento de despesa: 47 - Obrigações Tributárias e Contributivas

Fonte de recurso	Valores previstos:	Global	2018	2019	2020	2021	Total
1 - 01 - Recursos Próprios		0,00	2.000,00	2.170,00	2.354,45	2.554,58	9.079,03

**Total:** **0,00** **2.000,00** **2.170,00** **2.354,45** **2.554,58** **9.079,03**

**Despesa PPA: 2215 - 1 . 11003 . 19 . 573 . 256 . 2.142 . 0 . 339048**

### Estrutura Organizacional

Unidade gestora: 1 - Prefeitura Municipal de Salgueiro  
Órgão orçamentário: 11000 - SECRETÁRIA DE DESENVOLVIMENTO ECONÔMICO, CIÊNCIA E TECNOLOGIA  
Unidade orçamentária: 11003 - DIRETORIA DE DESENV. ECONOMICO, CIENCIA E TECNOLOGIA

### Classificação Funcional

Função: 19 - Ciência e Tecnologia  
Subfunção: 573 - Difusão do Conhecimento Científico e Tecnológico

# Prefeitura Municipal de Salgueiro

RUA JOAQUIM SAMPAIO, 279 - N S DAS GRAÇAS - 56.000-000 - Salgueiro/ PE  
CNPJ: 11.361.243/0001-71

Usuário: Rostand	Chave de Autenticação 1716-3162-081	Página 675 / 918
------------------	--	---------------------

## Despesa PPA por Programa e Ação

### Estrutura Programática

Programa: 256 - INFORMAÇÃO CIENTIFICA E TECNOLOGIA  
Ação: 142 - MANUTENÇÃO DAS ATIVIDADES DA DIRETORIA  
Subação:

### Natureza da Despesa

Categoria econômica: 3 - Despesas Correntes  
Grupo de despesa: 3 - Outras Despesas Correntes  
Modalidade de aplicação: 90 - Aplicações Diretas  
Elemento de despesa: 48 - Outros Auxílios Financeiros a Pessoas Físicas

Fonte de recurso	Valores previstos:	Global	2018	2019	2020	2021	Total
1 - 01 - Recursos Próprios		0,00	2.000,00	2.170,00	2.354,45	2.554,58	9.079,03
<b>Total:</b>		<b>0,00</b>	<b>2.000,00</b>	<b>2.170,00</b>	<b>2.354,45</b>	<b>2.554,58</b>	<b>9.079,03</b>

**Despesa PPA: 2216 - 1 . 11003 . 19 . 573 . 256 . 2.142 . 0 . 339091**

### Estrutura Organizacional

Unidade gestora: 1 - Prefeitura Municipal de Salgueiro  
Órgão orçamentário: 11000 - SECRETÁRIA DE DESENVOLVIMENTO ECONÔMICO, CIÊNCIA E TECNOLOGIA  
Unidade orçamentária: 11003 - DIRETORIA DE DESENV. ECONOMICO, CIENCIA E TECNOLOGIA

### Classificação Funcional

Função: 19 - Ciência e Tecnologia  
Subfunção: 573 - Difusão do Conhecimento Científico e Tecnológico

### Estrutura Programática

Programa: 256 - INFORMAÇÃO CIENTIFICA E TECNOLOGIA  
Ação: 142 - MANUTENÇÃO DAS ATIVIDADES DA DIRETORIA  
Subação:

### Natureza da Despesa

Categoria econômica: 3 - Despesas Correntes  
Grupo de despesa: 3 - Outras Despesas Correntes  
Modalidade de aplicação: 90 - Aplicações Diretas  
Elemento de despesa: 91 - Sentenças Judiciais

Fonte de recurso	Valores previstos:	Global	2018	2019	2020	2021	Total
1 - 01 - Recursos Próprios		0,00	2.000,00	2.170,00	2.354,45	2.554,58	9.079,03
<b>Total:</b>		<b>0,00</b>	<b>2.000,00</b>	<b>2.170,00</b>	<b>2.354,45</b>	<b>2.554,58</b>	<b>9.079,03</b>

**Despesa PPA: 2217 - 1 . 11003 . 19 . 573 . 256 . 2.142 . 0 . 339092**

### Estrutura Organizacional

Unidade gestora: 1 - Prefeitura Municipal de Salgueiro  
Órgão orçamentário: 11000 - SECRETÁRIA DE DESENVOLVIMENTO ECONÔMICO, CIÊNCIA E TECNOLOGIA  
Unidade orçamentária: 11003 - DIRETORIA DE DESENV. ECONOMICO, CIENCIA E TECNOLOGIA

### Classificação Funcional

Função: 19 - Ciência e Tecnologia  
Subfunção: 573 - Difusão do Conhecimento Científico e Tecnológico

### Estrutura Programática

Programa: 256 - INFORMAÇÃO CIENTIFICA E TECNOLOGIA  
Ação: 142 - MANUTENÇÃO DAS ATIVIDADES DA DIRETORIA  
Subação:

### Natureza da Despesa

Categoria econômica: 3 - Despesas Correntes  
Grupo de despesa: 3 - Outras Despesas Correntes  
Modalidade de aplicação: 90 - Aplicações Diretas  
Elemento de despesa: 92 - Despesas de Exercícios Anteriores

Fonte de recurso	Valores previstos:	Global	2018	2019	2020	2021	Total
1 - 01 - Recursos Próprios		0,00	2.000,00	2.170,00	2.354,45	2.554,58	9.079,03
<b>Total:</b>		<b>0,00</b>	<b>2.000,00</b>	<b>2.170,00</b>	<b>2.354,45</b>	<b>2.554,58</b>	<b>9.079,03</b>

**Despesa PPA: 2218 - 1 . 11003 . 19 . 573 . 256 . 2.142 . 0 . 339096**

### Estrutura Organizacional

Unidade gestora: 1 - Prefeitura Municipal de Salgueiro  
Órgão orçamentário: 11000 - SECRETÁRIA DE DESENVOLVIMENTO ECONÔMICO, CIÊNCIA E TECNOLOGIA  
Unidade orçamentária: 11003 - DIRETORIA DE DESENV. ECONOMICO, CIENCIA E TECNOLOGIA

### Classificação Funcional

Função: 19 - Ciência e Tecnologia  
Subfunção: 573 - Difusão do Conhecimento Científico e Tecnológico



# Prefeitura Municipal de Salgueiro

RUA JOAQUIM SAMPAIO, 279 - N S DAS GRAÇAS - 56.000-000 - Salgueiro/ PE  
CNPJ: 11.361.243/0001-71

Usuário: Rostand	Chave de Autenticação 1716-3162-081	Página 676 / 918
------------------	--	---------------------

## Despesa PPA por Programa e Ação

### Estrutura Programática

Programa: 256 - INFORMAÇÃO CIENTIFICA E TECNOLOGIA  
Ação: 142 - MANUTENÇÃO DAS ATIVIDADES DA DIRETORIA  
Subação:

### Natureza da Despesa

Categoria econômica: 3 - Despesas Correntes  
Grupo de despesa: 3 - Outras Despesas Correntes  
Modalidade de aplicação: 90 - Aplicações Diretas  
Elemento de despesa: 96 - Ressarcimento de Despesas de Pessoal Requisitado

Fonte de recurso	Valores previstos:	Global	2018	2019	2020	2021	Total
1 - 01 - Recursos Próprios		0,00	2.000,00	2.170,00	2.354,45	2.554,58	9.079,03
<b>Total:</b>		<b>0,00</b>	<b>2.000,00</b>	<b>2.170,00</b>	<b>2.354,45</b>	<b>2.554,58</b>	<b>9.079,03</b>

### Ação: 2.143 MANUTENÇÃO DO MUSEU DE CIÊNCIAS

Tipo: 2 - Atividades  
Objetivo: MANUTENÇÃO DO MUSEU DE CIÊNCIAS  
Produto: MANUTENÇÃO DO MUSEU DE CIÊNCIAS  
Sigla:

Indicador (unidade de medida): 41 - Estado de Conservação do Bem Patrimonial (2 - Outros, OUT)

Método de cálculo:

Método de avaliação:

### Despesa PPA: 1276 - 1 . 11003 . 19 . 573 . 256 . 2.143 . 0 . 319004

#### Estrutura Organizacional

Unidade gestora: 1 - Prefeitura Municipal de Salgueiro  
Órgão orçamentário: 11000 - SECRETÁRIA DE DESENVOLVIMENTO ECONÔMICO, CIÊNCIA E TECNOLOGIA  
Unidade orçamentária: 11003 - DIRETORIA DE DESENV. ECONOMICO, CIENCIA E TECNOLOGIA

#### Classificação Funcional

Função: 19 - Ciência e Tecnologia  
Subfunção: 573 - Difusão do Conhecimento Científico e Tecnológico

#### Estrutura Programática

Programa: 256 - INFORMAÇÃO CIENTIFICA E TECNOLOGIA  
Ação: 143 - MANUTENÇÃO DO MUSEU DE CIÊNCIAS  
Subação:

#### Natureza da Despesa

Categoria econômica: 3 - Despesas Correntes  
Grupo de despesa: 1 - Pessoal e Encargos Sociais  
Modalidade de aplicação: 90 - Aplicações Diretas  
Elemento de despesa: 4 - Contratação por Tempo Determinado

Fonte de recurso	Valores previstos:	Global	2018	2019	2020	2021	Total
1 - 01 - Recursos Próprios		0,00	9.000,00	9.765,00	10.595,02	11.495,60	40.855,62
<b>Total:</b>		<b>0,00</b>	<b>9.000,00</b>	<b>9.765,00</b>	<b>10.595,02</b>	<b>11.495,60</b>	<b>40.855,62</b>

### Despesa PPA: 1277 - 1 . 11003 . 19 . 573 . 256 . 2.143 . 0 . 319013

#### Estrutura Organizacional

Unidade gestora: 1 - Prefeitura Municipal de Salgueiro  
Órgão orçamentário: 11000 - SECRETÁRIA DE DESENVOLVIMENTO ECONÔMICO, CIÊNCIA E TECNOLOGIA  
Unidade orçamentária: 11003 - DIRETORIA DE DESENV. ECONOMICO, CIENCIA E TECNOLOGIA

#### Classificação Funcional

Função: 19 - Ciência e Tecnologia  
Subfunção: 573 - Difusão do Conhecimento Científico e Tecnológico

#### Estrutura Programática

Programa: 256 - INFORMAÇÃO CIENTIFICA E TECNOLOGIA  
Ação: 143 - MANUTENÇÃO DO MUSEU DE CIÊNCIAS  
Subação:

#### Natureza da Despesa

Categoria econômica: 3 - Despesas Correntes  
Grupo de despesa: 1 - Pessoal e Encargos Sociais  
Modalidade de aplicação: 90 - Aplicações Diretas  
Elemento de despesa: 13 - Obrigações Patronais

Fonte de recurso	Valores previstos:	Global	2018	2019	2020	2021	Total
1 - 01 - Recursos Próprios		0,00	2.000,00	2.170,00	2.354,45	2.554,58	9.079,03
<b>Total:</b>		<b>0,00</b>	<b>2.000,00</b>	<b>2.170,00</b>	<b>2.354,45</b>	<b>2.554,58</b>	<b>9.079,03</b>

# Prefeitura Municipal de Salgueiro

RUA JOAQUIM SAMPAIO, 279 - N S DAS GRAÇAS - 56.000-000 - Salgueiro/ PE  
CNPJ: 11.361.243/0001-71

Usuário: Rostand	Chave de Autenticação 1716-3162-081	Página 677 / 918
------------------	--	---------------------

## Despesa PPA por Programa e Ação

**Despesa PPA: 1278 - 1 . 11003 . 19 . 573 . 256 . 2.143 . 0 . 319011**

### Estrutura Organizacional

Unidade gestora: 1 - Prefeitura Municipal de Salgueiro  
Órgão orçamentário: 11000 - SECRETÁRIA DE DESENVOLVIMENTO ECONÔMICO, CIÊNCIA E TECNOLOGIA  
Unidade orçamentária: 11003 - DIRETORIA DE DESENV. ECONOMICO, CIENCIA E TECNOLOGIA

### Classificação Funcional

Função: 19 - Ciência e Tecnologia  
Subfunção: 573 - Difusão do Conhecimento Científico e Tecnológico

### Estrutura Programática

Programa: 256 - INFORMAÇÃO CIENTIFICA E TECNOLOGIA  
Ação: 143 - MANUTENÇÃO DO MUSEU DE CIÊNCIAS

### Subação:

### Natureza da Despesa

Categoria econômica: 3 - Despesas Correntes  
Grupo de despesa: 1 - Pessoal e Encargos Sociais  
Modalidade de aplicação: 90 - Aplicações Diretas  
Elemento de despesa: 11 - Vencimentos e Vantagens Fixas – Pessoal Civil

Fonte de recurso	Valores previstos:	Global	2018	2019	2020	2021	Total
1 - 01 - Recursos Próprios		0,00	6.000,00	6.510,00	7.063,35	7.663,73	27.237,08
<b>Total:</b>		<b>0,00</b>	<b>6.000,00</b>	<b>6.510,00</b>	<b>7.063,35</b>	<b>7.663,73</b>	<b>27.237,08</b>

**Despesa PPA: 1279 - 1 . 11003 . 19 . 573 . 256 . 2.143 . 0 . 339014**

### Estrutura Organizacional

Unidade gestora: 1 - Prefeitura Municipal de Salgueiro  
Órgão orçamentário: 11000 - SECRETÁRIA DE DESENVOLVIMENTO ECONÔMICO, CIÊNCIA E TECNOLOGIA  
Unidade orçamentária: 11003 - DIRETORIA DE DESENV. ECONOMICO, CIENCIA E TECNOLOGIA

### Classificação Funcional

Função: 19 - Ciência e Tecnologia  
Subfunção: 573 - Difusão do Conhecimento Científico e Tecnológico

### Estrutura Programática

Programa: 256 - INFORMAÇÃO CIENTIFICA E TECNOLOGIA  
Ação: 143 - MANUTENÇÃO DO MUSEU DE CIÊNCIAS

### Subação:

### Natureza da Despesa

Categoria econômica: 3 - Despesas Correntes  
Grupo de despesa: 3 - Outras Despesas Correntes  
Modalidade de aplicação: 90 - Aplicações Diretas  
Elemento de despesa: 14 - Diárias – Civil

Fonte de recurso	Valores previstos:	Global	2018	2019	2020	2021	Total
1 - 01 - Recursos Próprios		0,00	1.000,00	1.085,00	1.177,22	1.277,28	4.539,50
<b>Total:</b>		<b>0,00</b>	<b>1.000,00</b>	<b>1.085,00</b>	<b>1.177,22</b>	<b>1.277,28</b>	<b>4.539,50</b>

**Despesa PPA: 1280 - 1 . 11003 . 19 . 573 . 256 . 2.143 . 0 . 339030**

### Estrutura Organizacional

Unidade gestora: 1 - Prefeitura Municipal de Salgueiro  
Órgão orçamentário: 11000 - SECRETÁRIA DE DESENVOLVIMENTO ECONÔMICO, CIÊNCIA E TECNOLOGIA  
Unidade orçamentária: 11003 - DIRETORIA DE DESENV. ECONOMICO, CIENCIA E TECNOLOGIA

### Classificação Funcional

Função: 19 - Ciência e Tecnologia  
Subfunção: 573 - Difusão do Conhecimento Científico e Tecnológico

### Estrutura Programática

Programa: 256 - INFORMAÇÃO CIENTIFICA E TECNOLOGIA  
Ação: 143 - MANUTENÇÃO DO MUSEU DE CIÊNCIAS

### Subação:

### Natureza da Despesa

Categoria econômica: 3 - Despesas Correntes  
Grupo de despesa: 3 - Outras Despesas Correntes  
Modalidade de aplicação: 90 - Aplicações Diretas  
Elemento de despesa: 30 - Material de Consumo

Fonte de recurso	Valores previstos:	Global	2018	2019	2020	2021	Total
1 - 01 - Recursos Próprios		0,00	5.000,00	5.425,00	5.886,12	6.386,44	22.697,56
<b>Total:</b>		<b>0,00</b>	<b>5.000,00</b>	<b>5.425,00</b>	<b>5.886,12</b>	<b>6.386,44</b>	<b>22.697,56</b>

# Prefeitura Municipal de Salgueiro

RUA JOAQUIM SAMPAIO, 279 - N S DAS GRAÇAS - 56.000-000 - Salgueiro/ PE  
CNPJ: 11.361.243/0001-71

Usuário: Rostand	Chave de Autenticação 1716-3162-081	Página 678 / 918
------------------	--	---------------------

## Despesa PPA por Programa e Ação

**Despesa PPA:** 1281 - 1 . 11003 . 19 . 573 . 256 . 2.143 . 0 . 339035

### Estrutura Organizacional

Unidade gestora: 1 - Prefeitura Municipal de Salgueiro  
Órgão orçamentário: 11000 - SECRETÁRIA DE DESENVOLVIMENTO ECONÔMICO, CIÊNCIA E TECNOLOGIA  
Unidade orçamentária: 11003 - DIRETORIA DE DESENV. ECONOMICO, CIENCIA E TECNOLOGIA

### Classificação Funcional

Função: 19 - Ciência e Tecnologia  
Subfunção: 573 - Difusão do Conhecimento Científico e Tecnológico

### Estrutura Programática

Programa: 256 - INFORMAÇÃO CIENTIFICA E TECNOLOGIA  
Ação: 143 - MANUTENÇÃO DO MUSEU DE CIÊNCIAS

Subação:

### Natureza da Despesa

Categoria econômica: 3 - Despesas Correntes  
Grupo de despesa: 3 - Outras Despesas Correntes  
Modalidade de aplicação: 90 - Aplicações Diretas  
Elemento de despesa: 35 - Serviços de Consultoria

Fonte de recurso	Valores previstos:	Global	2018	2019	2020	2021	Total
1 - 01 - Recursos Próprios		0,00	3.000,00	3.255,00	3.531,68	3.831,87	13.618,55
<b>Total:</b>		<b>0,00</b>	<b>3.000,00</b>	<b>3.255,00</b>	<b>3.531,68</b>	<b>3.831,87</b>	<b>13.618,55</b>

**Despesa PPA:** 1282 - 1 . 11003 . 19 . 573 . 256 . 2.143 . 0 . 339036

### Estrutura Organizacional

Unidade gestora: 1 - Prefeitura Municipal de Salgueiro  
Órgão orçamentário: 11000 - SECRETÁRIA DE DESENVOLVIMENTO ECONÔMICO, CIÊNCIA E TECNOLOGIA  
Unidade orçamentária: 11003 - DIRETORIA DE DESENV. ECONOMICO, CIENCIA E TECNOLOGIA

### Classificação Funcional

Função: 19 - Ciência e Tecnologia  
Subfunção: 573 - Difusão do Conhecimento Científico e Tecnológico

### Estrutura Programática

Programa: 256 - INFORMAÇÃO CIENTIFICA E TECNOLOGIA  
Ação: 143 - MANUTENÇÃO DO MUSEU DE CIÊNCIAS

Subação:

### Natureza da Despesa

Categoria econômica: 3 - Despesas Correntes  
Grupo de despesa: 3 - Outras Despesas Correntes  
Modalidade de aplicação: 90 - Aplicações Diretas  
Elemento de despesa: 36 - Outros Serviços de Terceiros – Pessoa Física

Fonte de recurso	Valores previstos:	Global	2018	2019	2020	2021	Total
1 - 01 - Recursos Próprios		0,00	5.000,00	5.425,00	5.886,12	6.386,44	22.697,56
<b>Total:</b>		<b>0,00</b>	<b>5.000,00</b>	<b>5.425,00</b>	<b>5.886,12</b>	<b>6.386,44</b>	<b>22.697,56</b>

**Despesa PPA:** 1283 - 1 . 11003 . 19 . 573 . 256 . 2.143 . 0 . 339039

### Estrutura Organizacional

Unidade gestora: 1 - Prefeitura Municipal de Salgueiro  
Órgão orçamentário: 11000 - SECRETÁRIA DE DESENVOLVIMENTO ECONÔMICO, CIÊNCIA E TECNOLOGIA  
Unidade orçamentária: 11003 - DIRETORIA DE DESENV. ECONOMICO, CIENCIA E TECNOLOGIA

### Classificação Funcional

Função: 19 - Ciência e Tecnologia  
Subfunção: 573 - Difusão do Conhecimento Científico e Tecnológico

### Estrutura Programática

Programa: 256 - INFORMAÇÃO CIENTIFICA E TECNOLOGIA  
Ação: 143 - MANUTENÇÃO DO MUSEU DE CIÊNCIAS

Subação:

### Natureza da Despesa

Categoria econômica: 3 - Despesas Correntes  
Grupo de despesa: 3 - Outras Despesas Correntes  
Modalidade de aplicação: 90 - Aplicações Diretas  
Elemento de despesa: 39 - Outros Serviços de Terceiros – Pessoa Jurídica

Fonte de recurso	Valores previstos:	Global	2018	2019	2020	2021	Total
1 - 01 - Recursos Próprios		0,00	8.000,00	8.680,00	9.417,80	10.218,31	36.316,11
<b>Total:</b>		<b>0,00</b>	<b>8.000,00</b>	<b>8.680,00</b>	<b>9.417,80</b>	<b>10.218,31</b>	<b>36.316,11</b>

# Prefeitura Municipal de Salgueiro

RUA JOAQUIM SAMPAIO, 279 - N S DAS GRAÇAS - 56.000-000 - Salgueiro/ PE  
CNPJ: 11.361.243/0001-71

Usuário: Rostand	Chave de Autenticação 1716-3162-081	Página 679 / 918
------------------	--	---------------------

## Despesa PPA por Programa e Ação

**Ação: 2.144 PROMOÇÃO E/OU PARTICIPAÇÃO EM EVENTOS ECONÔMICOS, CIENTÍFICOS E TECNOLÓGICOS**

Tipo: 2 - Atividades

Objetivo: PROMOÇÃO E/OU PARTICIPAÇÃO EM EVENTOS ECONÔMICOS, CIENTÍFICOS E TECNOLÓGICOS

Produto: .

Sigla:

Indicador (unidade de medida): 28 - Eventos Realizados (1 - UNIDADE , UNID.)

Método de cálculo:

Método de avaliação:

**Despesa PPA: 1285 - 1 . 11003 . 19 . 573 . 256 . 2.144 . 0 . 335041**

### Estrutura Organizacional

Unidade gestora: 1 - Prefeitura Municipal de Salgueiro  
Órgão orçamentário: 11000 - SECRETARIA DE DESENVOLVIMENTO ECONÔMICO, CIÊNCIA E TECNOLOGIA  
Unidade orçamentária: 11003 - DIRETORIA DE DESENV. ECONOMICO, CIENCIA E TECNOLOGIA

### Classificação Funcional

Função: 19 - Ciência e Tecnologia  
Subfunção: 573 - Difusão do Conhecimento Científico e Tecnológico

### Estrutura Programática

Programa: 256 - INFORMAÇÃO CIENTIFICA E TECNOLOGIA  
Ação: 144 - PROMOÇÃO E/OU PARTICIPAÇÃO EM EVENTOS ECONÔMICOS, CIENTÍFICOS E TECNOLÓGICOS  
Subação:

### Natureza da Despesa

Categoria econômica: 3 - Despesas Correntes  
Grupo de despesa: 3 - Outras Despesas Correntes  
Modalidade de aplicação: 50 - Transferências a Instituições Privadas sem Fins Lucrativos  
Elemento de despesa: 41 - Contribuições

Fonte de recurso	Valores previstos:	Global	2018	2019	2020	2021	Total
1 - 01 - Recursos Próprios		0,00	3.000,00	3.255,00	3.531,68	3.831,87	13.618,55

**Total: 0,00 3.000,00 3.255,00 3.531,68 3.831,87 13.618,55**

**Despesa PPA: 1286 - 1 . 11003 . 19 . 573 . 256 . 2.144 . 0 . 339030**

### Estrutura Organizacional

Unidade gestora: 1 - Prefeitura Municipal de Salgueiro  
Órgão orçamentário: 11000 - SECRETARIA DE DESENVOLVIMENTO ECONÔMICO, CIÊNCIA E TECNOLOGIA  
Unidade orçamentária: 11003 - DIRETORIA DE DESENV. ECONOMICO, CIENCIA E TECNOLOGIA

### Classificação Funcional

Função: 19 - Ciência e Tecnologia  
Subfunção: 573 - Difusão do Conhecimento Científico e Tecnológico

### Estrutura Programática

Programa: 256 - INFORMAÇÃO CIENTIFICA E TECNOLOGIA  
Ação: 144 - PROMOÇÃO E/OU PARTICIPAÇÃO EM EVENTOS ECONÔMICOS, CIENTÍFICOS E TECNOLÓGICOS  
Subação:

### Natureza da Despesa

Categoria econômica: 3 - Despesas Correntes  
Grupo de despesa: 3 - Outras Despesas Correntes  
Modalidade de aplicação: 90 - Aplicações Diretas  
Elemento de despesa: 30 - Material de Consumo

Fonte de recurso	Valores previstos:	Global	2018	2019	2020	2021	Total
1 - 01 - Recursos Próprios		0,00	3.000,00	3.255,00	3.531,68	3.831,87	13.618,55

**Total: 0,00 3.000,00 3.255,00 3.531,68 3.831,87 13.618,55**

**Despesa PPA: 1287 - 1 . 11003 . 19 . 573 . 256 . 2.144 . 0 . 339036**

### Estrutura Organizacional

Unidade gestora: 1 - Prefeitura Municipal de Salgueiro  
Órgão orçamentário: 11000 - SECRETARIA DE DESENVOLVIMENTO ECONÔMICO, CIÊNCIA E TECNOLOGIA  
Unidade orçamentária: 11003 - DIRETORIA DE DESENV. ECONOMICO, CIENCIA E TECNOLOGIA

### Classificação Funcional

Função: 19 - Ciência e Tecnologia  
Subfunção: 573 - Difusão do Conhecimento Científico e Tecnológico

### Estrutura Programática

Programa: 256 - INFORMAÇÃO CIENTIFICA E TECNOLOGIA  
Ação: 144 - PROMOÇÃO E/OU PARTICIPAÇÃO EM EVENTOS ECONÔMICOS, CIENTÍFICOS E TECNOLÓGICOS  
Subação:

# Prefeitura Municipal de Salgueiro

RUA JOAQUIM SAMPAIO, 279 - N S DAS GRAÇAS - 56.000-000 - Salgueiro/ PE  
CNPJ: 11.361.243/0001-71

Usuário: Rostand	Chave de Autenticação 1716-3162-081	Página 680 / 918
------------------	--	---------------------

## Despesa PPA por Programa e Ação

### Natureza da Despesa

Categoria econômica: 3 - Despesas Correntes  
Grupo de despesa: 3 - Outras Despesas Correntes  
Modalidade de aplicação: 90 - Aplicações Diretas  
Elemento de despesa: 36 - Outros Serviços de Terceiros – Pessoa Física

Fonte de recurso	Valores previstos:	Global	2018	2019	2020	2021	Total
1 - 01 - Recursos Próprios		0,00	6.000,00	6.510,00	7.063,35	7.663,73	27.237,08
<b>Total:</b>		<b>0,00</b>	<b>6.000,00</b>	<b>6.510,00</b>	<b>7.063,35</b>	<b>7.663,73</b>	<b>27.237,08</b>

**Despesa PPA: 1288 - 1 . 11003 . 19 . 573 . 256 . 2.144 . 0 . 339039**

### Estrutura Organizacional

Unidade gestora: 1 - Prefeitura Municipal de Salgueiro  
Órgão orçamentário: 11000 - SECRETÁRIA DE DESENVOLVIMENTO ECONÔMICO, CIÊNCIA E TECNOLOGIA  
Unidade orçamentária: 11003 - DIRETORIA DE DESENV. ECONOMICO, CIENCIA E TECNOLOGIA

### Classificação Funcional

Função: 19 - Ciência e Tecnologia  
Subfunção: 573 - Difusão do Conhecimento Científico e Tecnológico

### Estrutura Programática

Programa: 256 - INFORMAÇÃO CIENTIFICA E TECNOLOGIA  
Ação: 144 - PROMOÇÃO E/OU PARTICIPAÇÃO EM EVENTOS ECONÔMICOS, CIENTÍFICOS E TECNOLOGICOS  
Subação:

### Natureza da Despesa

Categoria econômica: 3 - Despesas Correntes  
Grupo de despesa: 3 - Outras Despesas Correntes  
Modalidade de aplicação: 90 - Aplicações Diretas  
Elemento de despesa: 39 - Outros Serviços de Terceiros – Pessoa Jurídica

Fonte de recurso	Valores previstos:	Global	2018	2019	2020	2021	Total
1 - 01 - Recursos Próprios		0,00	6.000,00	6.510,00	7.063,35	7.663,73	27.237,08
<b>Total:</b>		<b>0,00</b>	<b>6.000,00</b>	<b>6.510,00</b>	<b>7.063,35</b>	<b>7.663,73</b>	<b>27.237,08</b>

**Despesa PPA: 1289 - 1 . 11003 . 19 . 573 . 256 . 2.144 . 0 . 339041**

### Estrutura Organizacional

Unidade gestora: 1 - Prefeitura Municipal de Salgueiro  
Órgão orçamentário: 11000 - SECRETÁRIA DE DESENVOLVIMENTO ECONÔMICO, CIÊNCIA E TECNOLOGIA  
Unidade orçamentária: 11003 - DIRETORIA DE DESENV. ECONOMICO, CIENCIA E TECNOLOGIA

### Classificação Funcional

Função: 19 - Ciência e Tecnologia  
Subfunção: 573 - Difusão do Conhecimento Científico e Tecnológico

### Estrutura Programática

Programa: 256 - INFORMAÇÃO CIENTIFICA E TECNOLOGIA  
Ação: 144 - PROMOÇÃO E/OU PARTICIPAÇÃO EM EVENTOS ECONÔMICOS, CIENTÍFICOS E TECNOLOGICOS  
Subação:

### Natureza da Despesa

Categoria econômica: 3 - Despesas Correntes  
Grupo de despesa: 3 - Outras Despesas Correntes  
Modalidade de aplicação: 90 - Aplicações Diretas  
Elemento de despesa: 41 - Contribuições

Fonte de recurso	Valores previstos:	Global	2018	2019	2020	2021	Total
1 - 01 - Recursos Próprios		0,00	6.000,00	6.510,00	7.063,35	7.663,73	27.237,08
<b>Total:</b>		<b>0,00</b>	<b>6.000,00</b>	<b>6.510,00</b>	<b>7.063,35</b>	<b>7.663,73</b>	<b>27.237,08</b>

**Ação: 2.145 IMPLANTAÇÃO DE PROGRAMA DA TECNOLOGIA DA INFORMAÇÃO E COMUNICAÇÃO - SALGUEIRO DIGITAL**

Tipo: 2 - Atividades  
Objetivo: IMPLANTAÇÃO DE PROGRAMA DA TECNOLOGIA DA INFORMAÇÃO E COMUNICAÇÃO - SALGUEIRO DIGITAL  
Produto: .  
Sigla:

**Indicador (unidade de medida):** 24 - Número de pessoas beneficiadas (1 - UNIDADE , UNID.)

Método de cálculo: Número de pessoas beneficiadas  
Método de avaliação: Número de pessoas beneficiadas

# Prefeitura Municipal de Salgueiro

RUA JOAQUIM SAMPAIO, 279 - N S DAS GRAÇAS - 56.000-000 - Salgueiro/ PE  
CNPJ: 11.361.243/0001-71

Usuário: Rostand	Chave de Autenticação 1716-3162-081	Página 681 / 918
------------------	--	---------------------

## Despesa PPA por Programa e Ação

**Despesa PPA: 1291 - 1 . 11003 . 19 . 573 . 256 . 2.145 . 0 . 319004**

### Estrutura Organizacional

Unidade gestora: 1 - Prefeitura Municipal de Salgueiro  
Órgão orçamentário: 11000 - SECRETÁRIA DE DESENVOLVIMENTO ECONÔMICO, CIÊNCIA E TECNOLOGIA  
Unidade orçamentária: 11003 - DIRETORIA DE DESENV. ECONOMICO, CIENCIA E TECNOLOGIA

### Classificação Funcional

Função: 19 - Ciência e Tecnologia  
Subfunção: 573 - Difusão do Conhecimento Científico e Tecnológico

### Estrutura Programática

Programa: 256 - INFORMAÇÃO CIENTIFICA E TECNOLOGIA  
Ação: 145 - IMPLANTAÇÃO DE PROGRAMA DA TECNOLOGIA DA INFORMAÇÃO E COMUNICAÇÃO - SALGUEIRO DIGITAL

### Subação:

### Natureza da Despesa

Categoria econômica: 3 - Despesas Correntes  
Grupo de despesa: 1 - Pessoal e Encargos Sociais  
Modalidade de aplicação: 90 - Aplicações Diretas  
Elemento de despesa: 4 - Contratação por Tempo Determinado

Fonte de recurso	Valores previstos:	Global	2018	2019	2020	2021	Total
1 - 01 - Recursos Próprios		0,00	9.000,00	9.765,00	10.595,02	11.495,60	40.855,62
<b>Total:</b>		<b>0,00</b>	<b>9.000,00</b>	<b>9.765,00</b>	<b>10.595,02</b>	<b>11.495,60</b>	<b>40.855,62</b>

**Despesa PPA: 1292 - 1 . 11003 . 19 . 573 . 256 . 2.145 . 0 . 319013**

### Estrutura Organizacional

Unidade gestora: 1 - Prefeitura Municipal de Salgueiro  
Órgão orçamentário: 11000 - SECRETÁRIA DE DESENVOLVIMENTO ECONÔMICO, CIÊNCIA E TECNOLOGIA  
Unidade orçamentária: 11003 - DIRETORIA DE DESENV. ECONOMICO, CIENCIA E TECNOLOGIA

### Classificação Funcional

Função: 19 - Ciência e Tecnologia  
Subfunção: 573 - Difusão do Conhecimento Científico e Tecnológico

### Estrutura Programática

Programa: 256 - INFORMAÇÃO CIENTIFICA E TECNOLOGIA  
Ação: 145 - IMPLANTAÇÃO DE PROGRAMA DA TECNOLOGIA DA INFORMAÇÃO E COMUNICAÇÃO - SALGUEIRO DIGITAL

### Subação:

### Natureza da Despesa

Categoria econômica: 3 - Despesas Correntes  
Grupo de despesa: 1 - Pessoal e Encargos Sociais  
Modalidade de aplicação: 90 - Aplicações Diretas  
Elemento de despesa: 13 - Obrigações Patronais

Fonte de recurso	Valores previstos:	Global	2018	2019	2020	2021	Total
1 - 01 - Recursos Próprios		0,00	2.000,00	2.170,00	2.354,45	2.554,58	9.079,03
<b>Total:</b>		<b>0,00</b>	<b>2.000,00</b>	<b>2.170,00</b>	<b>2.354,45</b>	<b>2.554,58</b>	<b>9.079,03</b>

**Despesa PPA: 1293 - 1 . 11003 . 19 . 573 . 256 . 2.145 . 0 . 319011**

### Estrutura Organizacional

Unidade gestora: 1 - Prefeitura Municipal de Salgueiro  
Órgão orçamentário: 11000 - SECRETÁRIA DE DESENVOLVIMENTO ECONÔMICO, CIÊNCIA E TECNOLOGIA  
Unidade orçamentária: 11003 - DIRETORIA DE DESENV. ECONOMICO, CIENCIA E TECNOLOGIA

### Classificação Funcional

Função: 19 - Ciência e Tecnologia  
Subfunção: 573 - Difusão do Conhecimento Científico e Tecnológico

### Estrutura Programática

Programa: 256 - INFORMAÇÃO CIENTIFICA E TECNOLOGIA  
Ação: 145 - IMPLANTAÇÃO DE PROGRAMA DA TECNOLOGIA DA INFORMAÇÃO E COMUNICAÇÃO - SALGUEIRO DIGITAL

### Subação:

### Natureza da Despesa

Categoria econômica: 3 - Despesas Correntes  
Grupo de despesa: 1 - Pessoal e Encargos Sociais  
Modalidade de aplicação: 90 - Aplicações Diretas  
Elemento de despesa: 11 - Vencimentos e Vantagens Fixas – Pessoal Civil

Fonte de recurso	Valores previstos:	Global	2018	2019	2020	2021	Total
1 - 01 - Recursos Próprios		0,00	3.000,00	3.255,00	3.531,68	3.831,87	13.618,55
<b>Total:</b>		<b>0,00</b>	<b>3.000,00</b>	<b>3.255,00</b>	<b>3.531,68</b>	<b>3.831,87</b>	<b>13.618,55</b>

# Prefeitura Municipal de Salgueiro

RUA JOAQUIM SAMPAIO, 279 - N S DAS GRAÇAS - 56.000-000 - Salgueiro/ PE  
CNPJ: 11.361.243/0001-71

Usuário: Rostand	Chave de Autenticação 1716-3162-081	Página 682 / 918
------------------	--	---------------------

## Despesa PPA por Programa e Ação

**Despesa PPA:** 1294 - 1 . 11003 . 19 . 573 . 256 . 2.145 . 0 . 339014

### Estrutura Organizacional

Unidade gestora: 1 - Prefeitura Municipal de Salgueiro  
Órgão orçamentário: 11000 - SECRETÁRIA DE DESENVOLVIMENTO ECONÔMICO, CIÊNCIA E TECNOLOGIA  
Unidade orçamentária: 11003 - DIRETORIA DE DESENV. ECONOMICO, CIENCIA E TECNOLOGIA

### Classificação Funcional

Função: 19 - Ciência e Tecnologia  
Subfunção: 573 - Difusão do Conhecimento Científico e Tecnológico

### Estrutura Programática

Programa: 256 - INFORMAÇÃO CIENTIFICA E TECNOLOGIA  
Ação: 145 - IMPLANTAÇÃO DE PROGRAMA DA TECNOLOGIA DA INFORMAÇÃO E COMUNICAÇÃO - SALGUEIRO DIGITAL

### Subação:

### Natureza da Despesa

Categoria econômica: 3 - Despesas Correntes  
Grupo de despesa: 3 - Outras Despesas Correntes  
Modalidade de aplicação: 90 - Aplicações Diretas  
Elemento de despesa: 14 - Diárias – Civil

Fonte de recurso	Valores previstos:	Global	2018	2019	2020	2021	Total
1 - 01 - Recursos Próprios		0,00	1.000,00	1.085,00	1.177,22	1.277,28	4.539,50
<b>Total:</b>		<b>0,00</b>	<b>1.000,00</b>	<b>1.085,00</b>	<b>1.177,22</b>	<b>1.277,28</b>	<b>4.539,50</b>

**Despesa PPA:** 1295 - 1 . 11003 . 19 . 573 . 256 . 2.145 . 0 . 339030

### Estrutura Organizacional

Unidade gestora: 1 - Prefeitura Municipal de Salgueiro  
Órgão orçamentário: 11000 - SECRETÁRIA DE DESENVOLVIMENTO ECONÔMICO, CIÊNCIA E TECNOLOGIA  
Unidade orçamentária: 11003 - DIRETORIA DE DESENV. ECONOMICO, CIENCIA E TECNOLOGIA

### Classificação Funcional

Função: 19 - Ciência e Tecnologia  
Subfunção: 573 - Difusão do Conhecimento Científico e Tecnológico

### Estrutura Programática

Programa: 256 - INFORMAÇÃO CIENTIFICA E TECNOLOGIA  
Ação: 145 - IMPLANTAÇÃO DE PROGRAMA DA TECNOLOGIA DA INFORMAÇÃO E COMUNICAÇÃO - SALGUEIRO DIGITAL

### Subação:

### Natureza da Despesa

Categoria econômica: 3 - Despesas Correntes  
Grupo de despesa: 3 - Outras Despesas Correntes  
Modalidade de aplicação: 90 - Aplicações Diretas  
Elemento de despesa: 30 - Material de Consumo

Fonte de recurso	Valores previstos:	Global	2018	2019	2020	2021	Total
1 - 01 - Recursos Próprios		0,00	5.000,00	5.425,00	5.886,12	6.386,44	22.697,56
<b>Total:</b>		<b>0,00</b>	<b>5.000,00</b>	<b>5.425,00</b>	<b>5.886,12</b>	<b>6.386,44</b>	<b>22.697,56</b>

**Despesa PPA:** 1296 - 1 . 11003 . 19 . 573 . 256 . 2.145 . 0 . 339035

### Estrutura Organizacional

Unidade gestora: 1 - Prefeitura Municipal de Salgueiro  
Órgão orçamentário: 11000 - SECRETÁRIA DE DESENVOLVIMENTO ECONÔMICO, CIÊNCIA E TECNOLOGIA  
Unidade orçamentária: 11003 - DIRETORIA DE DESENV. ECONOMICO, CIENCIA E TECNOLOGIA

### Classificação Funcional

Função: 19 - Ciência e Tecnologia  
Subfunção: 573 - Difusão do Conhecimento Científico e Tecnológico

### Estrutura Programática

Programa: 256 - INFORMAÇÃO CIENTIFICA E TECNOLOGIA  
Ação: 145 - IMPLANTAÇÃO DE PROGRAMA DA TECNOLOGIA DA INFORMAÇÃO E COMUNICAÇÃO - SALGUEIRO DIGITAL

### Subação:

### Natureza da Despesa

Categoria econômica: 3 - Despesas Correntes  
Grupo de despesa: 3 - Outras Despesas Correntes  
Modalidade de aplicação: 90 - Aplicações Diretas  
Elemento de despesa: 35 - Serviços de Consultoria

Fonte de recurso	Valores previstos:	Global	2018	2019	2020	2021	Total
1 - 01 - Recursos Próprios		0,00	5.000,00	5.425,00	5.886,12	6.386,44	22.697,56
<b>Total:</b>		<b>0,00</b>	<b>5.000,00</b>	<b>5.425,00</b>	<b>5.886,12</b>	<b>6.386,44</b>	<b>22.697,56</b>

# Prefeitura Municipal de Salgueiro

RUA JOAQUIM SAMPAIO, 279 - N S DAS GRAÇAS - 56.000-000 - Salgueiro/ PE  
CNPJ: 11.361.243/0001-71

Usuário: Rostand	Chave de Autenticação 1716-3162-081	Página 683 / 918
------------------	--	---------------------

## Despesa PPA por Programa e Ação

**Despesa PPA:** 1297 - 1 . 11003 . 19 . 573 . 256 . 2.145 . 0 . 339036

### Estrutura Organizacional

Unidade gestora: 1 - Prefeitura Municipal de Salgueiro  
Órgão orçamentário: 11000 - SECRETÁRIA DE DESENVOLVIMENTO ECONÔMICO, CIÊNCIA E TECNOLOGIA  
Unidade orçamentária: 11003 - DIRETORIA DE DESENV. ECONOMICO, CIENCIA E TECNOLOGIA

### Classificação Funcional

Função: 19 - Ciência e Tecnologia  
Subfunção: 573 - Difusão do Conhecimento Científico e Tecnológico

### Estrutura Programática

Programa: 256 - INFORMAÇÃO CIENTIFICA E TECNOLOGIA  
Ação: 145 - IMPLANTAÇÃO DE PROGRAMA DA TECNOLOGIA DA INFORMAÇÃO E COMUNICAÇÃO - SALGUEIRO DIGITAL

### Subação:

### Natureza da Despesa

Categoria econômica: 3 - Despesas Correntes  
Grupo de despesa: 3 - Outras Despesas Correntes  
Modalidade de aplicação: 90 - Aplicações Diretas  
Elemento de despesa: 36 - Outros Serviços de Terceiros – Pessoa Física

Fonte de recurso	Valores previstos:	Global	2018	2019	2020	2021	Total
1 - 01 - Recursos Próprios		0,00	5.000,00	5.425,00	5.886,12	6.386,44	22.697,56
<b>Total:</b>		<b>0,00</b>	<b>5.000,00</b>	<b>5.425,00</b>	<b>5.886,12</b>	<b>6.386,44</b>	<b>22.697,56</b>

**Despesa PPA:** 1298 - 1 . 11003 . 19 . 573 . 256 . 2.145 . 0 . 339039

### Estrutura Organizacional

Unidade gestora: 1 - Prefeitura Municipal de Salgueiro  
Órgão orçamentário: 11000 - SECRETÁRIA DE DESENVOLVIMENTO ECONÔMICO, CIÊNCIA E TECNOLOGIA  
Unidade orçamentária: 11003 - DIRETORIA DE DESENV. ECONOMICO, CIENCIA E TECNOLOGIA

### Classificação Funcional

Função: 19 - Ciência e Tecnologia  
Subfunção: 573 - Difusão do Conhecimento Científico e Tecnológico

### Estrutura Programática

Programa: 256 - INFORMAÇÃO CIENTIFICA E TECNOLOGIA  
Ação: 145 - IMPLANTAÇÃO DE PROGRAMA DA TECNOLOGIA DA INFORMAÇÃO E COMUNICAÇÃO - SALGUEIRO DIGITAL

### Subação:

### Natureza da Despesa

Categoria econômica: 3 - Despesas Correntes  
Grupo de despesa: 3 - Outras Despesas Correntes  
Modalidade de aplicação: 90 - Aplicações Diretas  
Elemento de despesa: 39 - Outros Serviços de Terceiros – Pessoa Jurídica

Fonte de recurso	Valores previstos:	Global	2018	2019	2020	2021	Total
1 - 01 - Recursos Próprios		0,00	5.000,00	5.425,00	5.886,12	6.386,44	22.697,56
<b>Total:</b>		<b>0,00</b>	<b>5.000,00</b>	<b>5.425,00</b>	<b>5.886,12</b>	<b>6.386,44</b>	<b>22.697,56</b>

**Ação:** 2.146 AQUISIÇÃO DE EQUIPAMENTOS E MATERIAL PERMANENTE

Tipo: 2 - Atividades

Objetivo: AQUISIÇÃO DE EQUIPAMENTOS E MATERIAL PERMANENTE

Produto: .

Sigla:

**Indicador (unidade de medida):** 37 - Programa de Apoio às Políticas Públicas e Áreas Especiais não é mensurado por indicador (4 - Não Aplica-se, NA, NA)

Método de cálculo: Não Aplica-se.

Método de avaliação: Não Aplica-se.

**Despesa PPA:** 1300 - 1 . 11003 . 19 . 573 . 256 . 2.146 . 0 . 319004

### Estrutura Organizacional

Unidade gestora: 1 - Prefeitura Municipal de Salgueiro  
Órgão orçamentário: 11000 - SECRETÁRIA DE DESENVOLVIMENTO ECONÔMICO, CIÊNCIA E TECNOLOGIA  
Unidade orçamentária: 11003 - DIRETORIA DE DESENV. ECONOMICO, CIENCIA E TECNOLOGIA

### Classificação Funcional

Função: 19 - Ciência e Tecnologia  
Subfunção: 573 - Difusão do Conhecimento Científico e Tecnológico

### Estrutura Programática

Programa: 256 - INFORMAÇÃO CIENTIFICA E TECNOLOGIA  
Ação: 146 - AQUISIÇÃO DE EQUIPAMENTOS E MATERIAL PERMANENTE

### Subação:



# Prefeitura Municipal de Salgueiro

RUA JOAQUIM SAMPAIO, 279 - N S DAS GRAÇAS - 56.000-000 - Salgueiro/ PE  
CNPJ: 11.361.243/0001-71

Usuário: Rostand

Chave de Autenticação  
1716-3162-081

Página  
684 / 918

## Despesa PPA por Programa e Ação

### Natureza da Despesa

Categoria econômica: 3 - Despesas Correntes  
Grupo de despesa: 1 - Pessoal e Encargos Sociais  
Modalidade de aplicação: 90 - Aplicações Diretas  
Elemento de despesa: 4 - Contratação por Tempo Determinado

Fonte de recurso	Valores previstos:	Global	2018	2019	2020	2021	Total
1 - 01 - Recursos Próprios		0,00	8.000,00	8.680,00	9.417,80	10.218,31	36.316,11
<b>Total:</b>		<b>0,00</b>	<b>8.000,00</b>	<b>8.680,00</b>	<b>9.417,80</b>	<b>10.218,31</b>	<b>36.316,11</b>

**Despesa PPA: 1301 - 1 . 11003 . 19 . 573 . 256 . 2.146 . 0 . 319005**

### Estrutura Organizacional

Unidade gestora: 1 - Prefeitura Municipal de Salgueiro  
Órgão orçamentário: 11000 - SECRETÁRIA DE DESENVOLVIMENTO ECONÔMICO, CIÊNCIA E TECNOLOGIA  
Unidade orçamentária: 11003 - DIRETORIA DE DESENV. ECONOMICO, CIENCIA E TECNOLOGIA

### Classificação Funcional

Função: 19 - Ciência e Tecnologia  
Subfunção: 573 - Difusão do Conhecimento Científico e Tecnológico

### Estrutura Programática

Programa: 256 - INFORMAÇÃO CIENTIFICA E TECNOLOGIA  
Ação: 146 - AQUISIÇÃO DE EQUIPAMENTOS E MATERIAL PERMANENTE

Subação:

### Natureza da Despesa

Categoria econômica: 3 - Despesas Correntes  
Grupo de despesa: 1 - Pessoal e Encargos Sociais  
Modalidade de aplicação: 90 - Aplicações Diretas  
Elemento de despesa: 5 - Outros Benefícios Previdenciários do servidor ou do militar

Fonte de recurso	Valores previstos:	Global	2018	2019	2020	2021	Total
1 - 01 - Recursos Próprios		0,00	1.000,00	1.085,00	1.177,22	1.277,28	4.539,50
<b>Total:</b>		<b>0,00</b>	<b>1.000,00</b>	<b>1.085,00</b>	<b>1.177,22</b>	<b>1.277,28</b>	<b>4.539,50</b>

**Despesa PPA: 1302 - 1 . 11003 . 19 . 573 . 256 . 2.146 . 0 . 319011**

### Estrutura Organizacional

Unidade gestora: 1 - Prefeitura Municipal de Salgueiro  
Órgão orçamentário: 11000 - SECRETÁRIA DE DESENVOLVIMENTO ECONÔMICO, CIÊNCIA E TECNOLOGIA  
Unidade orçamentária: 11003 - DIRETORIA DE DESENV. ECONOMICO, CIENCIA E TECNOLOGIA

### Classificação Funcional

Função: 19 - Ciência e Tecnologia  
Subfunção: 573 - Difusão do Conhecimento Científico e Tecnológico

### Estrutura Programática

Programa: 256 - INFORMAÇÃO CIENTIFICA E TECNOLOGIA  
Ação: 146 - AQUISIÇÃO DE EQUIPAMENTOS E MATERIAL PERMANENTE

Subação:

### Natureza da Despesa

Categoria econômica: 3 - Despesas Correntes  
Grupo de despesa: 1 - Pessoal e Encargos Sociais  
Modalidade de aplicação: 90 - Aplicações Diretas  
Elemento de despesa: 11 - Vencimentos e Vantagens Fixas – Pessoal Civil

Fonte de recurso	Valores previstos:	Global	2018	2019	2020	2021	Total
1 - 01 - Recursos Próprios		0,00	5.000,00	5.425,00	5.886,12	6.386,44	22.697,56
<b>Total:</b>		<b>0,00</b>	<b>5.000,00</b>	<b>5.425,00</b>	<b>5.886,12</b>	<b>6.386,44</b>	<b>22.697,56</b>

**Despesa PPA: 1303 - 1 . 11003 . 19 . 573 . 256 . 2.146 . 0 . 339014**

### Estrutura Organizacional

Unidade gestora: 1 - Prefeitura Municipal de Salgueiro  
Órgão orçamentário: 11000 - SECRETÁRIA DE DESENVOLVIMENTO ECONÔMICO, CIÊNCIA E TECNOLOGIA  
Unidade orçamentária: 11003 - DIRETORIA DE DESENV. ECONOMICO, CIENCIA E TECNOLOGIA

### Classificação Funcional

Função: 19 - Ciência e Tecnologia  
Subfunção: 573 - Difusão do Conhecimento Científico e Tecnológico

### Estrutura Programática

Programa: 256 - INFORMAÇÃO CIENTIFICA E TECNOLOGIA  
Ação: 146 - AQUISIÇÃO DE EQUIPAMENTOS E MATERIAL PERMANENTE

Subação:

# Prefeitura Municipal de Salgueiro

RUA JOAQUIM SAMPAIO, 279 - N S DAS GRAÇAS - 56.000-000 - Salgueiro/ PE  
CNPJ: 11.361.243/0001-71

Usuário: Rostand	Chave de Autenticação 1716-3162-081	Página 685 / 918
------------------	--	---------------------

## Despesa PPA por Programa e Ação

### Natureza da Despesa

Categoria econômica: 3 - Despesas Correntes  
Grupo de despesa: 3 - Outras Despesas Correntes  
Modalidade de aplicação: 90 - Aplicações Diretas  
Elemento de despesa: 14 - Diárias – Civil

Fonte de recurso	Valores previstos:	Global	2018	2019	2020	2021	Total
1 - 01 - Recursos Próprios		0,00	2.000,00	2.170,00	2.354,45	2.554,58	9.079,03
<b>Total:</b>		<b>0,00</b>	<b>2.000,00</b>	<b>2.170,00</b>	<b>2.354,45</b>	<b>2.554,58</b>	<b>9.079,03</b>

**Despesa PPA: 1304 - 1 . 11003 . 19 . 573 . 256 . 2.146 . 0 . 339030**

### Estrutura Organizacional

Unidade gestora: 1 - Prefeitura Municipal de Salgueiro  
Órgão orçamentário: 11000 - SECRETÁRIA DE DESENVOLVIMENTO ECONÔMICO, CIÊNCIA E TECNOLOGIA  
Unidade orçamentária: 11003 - DIRETORIA DE DESENV. ECONOMICO, CIENCIA E TECNOLOGIA

### Classificação Funcional

Função: 19 - Ciência e Tecnologia  
Subfunção: 573 - Difusão do Conhecimento Científico e Tecnológico

### Estrutura Programática

Programa: 256 - INFORMAÇÃO CIENTIFICA E TECNOLOGIA  
Ação: 146 - AQUISIÇÃO DE EQUIPAMENTOS E MATERIAL PERMANENTE

Subação:

### Natureza da Despesa

Categoria econômica: 3 - Despesas Correntes  
Grupo de despesa: 3 - Outras Despesas Correntes  
Modalidade de aplicação: 90 - Aplicações Diretas  
Elemento de despesa: 30 - Material de Consumo

Fonte de recurso	Valores previstos:	Global	2018	2019	2020	2021	Total
1 - 01 - Recursos Próprios		0,00	3.000,00	3.255,00	3.531,68	3.831,87	13.618,55
<b>Total:</b>		<b>0,00</b>	<b>3.000,00</b>	<b>3.255,00</b>	<b>3.531,68</b>	<b>3.831,87</b>	<b>13.618,55</b>

**Despesa PPA: 1305 - 1 . 11003 . 19 . 573 . 256 . 2.146 . 0 . 339032**

### Estrutura Organizacional

Unidade gestora: 1 - Prefeitura Municipal de Salgueiro  
Órgão orçamentário: 11000 - SECRETÁRIA DE DESENVOLVIMENTO ECONÔMICO, CIÊNCIA E TECNOLOGIA  
Unidade orçamentária: 11003 - DIRETORIA DE DESENV. ECONOMICO, CIENCIA E TECNOLOGIA

### Classificação Funcional

Função: 19 - Ciência e Tecnologia  
Subfunção: 573 - Difusão do Conhecimento Científico e Tecnológico

### Estrutura Programática

Programa: 256 - INFORMAÇÃO CIENTIFICA E TECNOLOGIA  
Ação: 146 - AQUISIÇÃO DE EQUIPAMENTOS E MATERIAL PERMANENTE

Subação:

### Natureza da Despesa

Categoria econômica: 3 - Despesas Correntes  
Grupo de despesa: 3 - Outras Despesas Correntes  
Modalidade de aplicação: 90 - Aplicações Diretas  
Elemento de despesa: 32 - Material, Bem ou Serviço para Distribuição Gratuita

Fonte de recurso	Valores previstos:	Global	2018	2019	2020	2021	Total
1 - 01 - Recursos Próprios		0,00	3.000,00	3.255,00	3.531,68	3.831,87	13.618,55
<b>Total:</b>		<b>0,00</b>	<b>3.000,00</b>	<b>3.255,00</b>	<b>3.531,68</b>	<b>3.831,87</b>	<b>13.618,55</b>

**Despesa PPA: 1306 - 1 . 11003 . 19 . 573 . 256 . 2.146 . 0 . 339033**

### Estrutura Organizacional

Unidade gestora: 1 - Prefeitura Municipal de Salgueiro  
Órgão orçamentário: 11000 - SECRETÁRIA DE DESENVOLVIMENTO ECONÔMICO, CIÊNCIA E TECNOLOGIA  
Unidade orçamentária: 11003 - DIRETORIA DE DESENV. ECONOMICO, CIENCIA E TECNOLOGIA

### Classificação Funcional

Função: 19 - Ciência e Tecnologia  
Subfunção: 573 - Difusão do Conhecimento Científico e Tecnológico

### Estrutura Programática

Programa: 256 - INFORMAÇÃO CIENTIFICA E TECNOLOGIA  
Ação: 146 - AQUISIÇÃO DE EQUIPAMENTOS E MATERIAL PERMANENTE

Subação:

# Prefeitura Municipal de Salgueiro

RUA JOAQUIM SAMPAIO, 279 - N S DAS GRAÇAS - 56.000-000 - Salgueiro/ PE  
CNPJ: 11.361.243/0001-71

Usuário: Rostand	Chave de Autenticação 1716-3162-081	Página 686 / 918
------------------	--	---------------------

## Despesa PPA por Programa e Ação

### Natureza da Despesa

Categoria econômica: 3 - Despesas Correntes  
Grupo de despesa: 3 - Outras Despesas Correntes  
Modalidade de aplicação: 90 - Aplicações Diretas  
Elemento de despesa: 33 - Passagens e Despesas com Locomoção

Fonte de recurso	Valores previstos:	Global	2018	2019	2020	2021	Total
1 - 01 - Recursos Próprios		0,00	1.000,00	1.085,00	1.177,22	1.277,28	4.539,50
<b>Total:</b>		<b>0,00</b>	<b>1.000,00</b>	<b>1.085,00</b>	<b>1.177,22</b>	<b>1.277,28</b>	<b>4.539,50</b>

**Despesa PPA: 1307 - 1 . 11003 . 19 . 573 . 256 . 2.146 . 0 . 339035**

### Estrutura Organizacional

Unidade gestora: 1 - Prefeitura Municipal de Salgueiro  
Órgão orçamentário: 11000 - SECRETÁRIA DE DESENVOLVIMENTO ECONÔMICO, CIÊNCIA E TECNOLOGIA  
Unidade orçamentária: 11003 - DIRETORIA DE DESENV. ECONOMICO, CIENCIA E TECNOLOGIA

### Classificação Funcional

Função: 19 - Ciência e Tecnologia  
Subfunção: 573 - Difusão do Conhecimento Científico e Tecnológico

### Estrutura Programática

Programa: 256 - INFORMAÇÃO CIENTIFICA E TECNOLOGIA  
Ação: 146 - AQUISIÇÃO DE EQUIPAMENTOS E MATERIAL PERMANENTE  
Subação:

### Natureza da Despesa

Categoria econômica: 3 - Despesas Correntes  
Grupo de despesa: 3 - Outras Despesas Correntes  
Modalidade de aplicação: 90 - Aplicações Diretas  
Elemento de despesa: 35 - Serviços de Consultoria

Fonte de recurso	Valores previstos:	Global	2018	2019	2020	2021	Total
1 - 01 - Recursos Próprios		0,00	4.000,00	4.340,00	4.708,90	5.109,16	18.158,06
<b>Total:</b>		<b>0,00</b>	<b>4.000,00</b>	<b>4.340,00</b>	<b>4.708,90</b>	<b>5.109,16</b>	<b>18.158,06</b>

**Despesa PPA: 1308 - 1 . 11003 . 19 . 573 . 256 . 2.146 . 0 . 339036**

### Estrutura Organizacional

Unidade gestora: 1 - Prefeitura Municipal de Salgueiro  
Órgão orçamentário: 11000 - SECRETÁRIA DE DESENVOLVIMENTO ECONÔMICO, CIÊNCIA E TECNOLOGIA  
Unidade orçamentária: 11003 - DIRETORIA DE DESENV. ECONOMICO, CIENCIA E TECNOLOGIA

### Classificação Funcional

Função: 19 - Ciência e Tecnologia  
Subfunção: 573 - Difusão do Conhecimento Científico e Tecnológico

### Estrutura Programática

Programa: 256 - INFORMAÇÃO CIENTIFICA E TECNOLOGIA  
Ação: 146 - AQUISIÇÃO DE EQUIPAMENTOS E MATERIAL PERMANENTE  
Subação:

### Natureza da Despesa

Categoria econômica: 3 - Despesas Correntes  
Grupo de despesa: 3 - Outras Despesas Correntes  
Modalidade de aplicação: 90 - Aplicações Diretas  
Elemento de despesa: 36 - Outros Serviços de Terceiros – Pessoa Física

Fonte de recurso	Valores previstos:	Global	2018	2019	2020	2021	Total
1 - 01 - Recursos Próprios		0,00	6.000,00	6.510,00	7.063,35	7.663,73	27.237,08
<b>Total:</b>		<b>0,00</b>	<b>6.000,00</b>	<b>6.510,00</b>	<b>7.063,35</b>	<b>7.663,73</b>	<b>27.237,08</b>

**Despesa PPA: 1309 - 1 . 11003 . 19 . 573 . 256 . 2.146 . 0 . 339039**

### Estrutura Organizacional

Unidade gestora: 1 - Prefeitura Municipal de Salgueiro  
Órgão orçamentário: 11000 - SECRETÁRIA DE DESENVOLVIMENTO ECONÔMICO, CIÊNCIA E TECNOLOGIA  
Unidade orçamentária: 11003 - DIRETORIA DE DESENV. ECONOMICO, CIENCIA E TECNOLOGIA

### Classificação Funcional

Função: 19 - Ciência e Tecnologia  
Subfunção: 573 - Difusão do Conhecimento Científico e Tecnológico

### Estrutura Programática

Programa: 256 - INFORMAÇÃO CIENTIFICA E TECNOLOGIA  
Ação: 146 - AQUISIÇÃO DE EQUIPAMENTOS E MATERIAL PERMANENTE  
Subação:

# Prefeitura Municipal de Salgueiro

RUA JOAQUIM SAMPAIO, 279 - N S DAS GRAÇAS - 56.000-000 - Salgueiro/ PE  
CNPJ: 11.361.243/0001-71

Usuário: Rostand	Chave de Autenticação 1716-3162-081	Página 687 / 918
------------------	--	---------------------

## Despesa PPA por Programa e Ação

### Natureza da Despesa

Categoria econômica: 3 - Despesas Correntes  
Grupo de despesa: 3 - Outras Despesas Correntes  
Modalidade de aplicação: 90 - Aplicações Diretas  
Elemento de despesa: 39 - Outros Serviços de Terceiros – Pessoa Jurídica

Fonte de recurso	Valores previstos:	Global	2018	2019	2020	2021	Total
1 - 01 - Recursos Próprios		0,00	6.000,00	6.510,00	7.063,35	7.663,73	27.237,08
<b>Total:</b>		<b>0,00</b>	<b>6.000,00</b>	<b>6.510,00</b>	<b>7.063,35</b>	<b>7.663,73</b>	<b>27.237,08</b>

### Ação: 1.207 AQUISIÇÃO DE MÓVEIS, MÁQUINAS, EQUIPAMENTOS E OUTROS MATERIAIS PERMANENTES

Tipo: 1 - Projetos  
Objetivo: AQUISIÇÃO DE MÓVEIS, MÁQUINAS, EQUIPAMENTOS E OUTROS MATERIAIS PERMANENTES  
Produto: .  
Sigla:

Indicador (unidade de medida): 37 - Programa de Apoio às Políticas Públicas e Áreas Especiais não é mensurado por indicador (4 - Não Aplica-se, NA, NA)

Método de cálculo: Não Aplica-se.

Método de avaliação: Não Aplica-se.

### Despesa PPA: 1284 - 1 . 11003 . 19 . 573 . 256 . 1.207 . 0 . 449052

#### Estrutura Organizacional

Unidade gestora: 1 - Prefeitura Municipal de Salgueiro  
Órgão orçamentário: 11000 - SECRETÁRIA DE DESENVOLVIMENTO ECONÔMICO, CIÊNCIA E TECNOLOGIA  
Unidade orçamentária: 11003 - DIRETORIA DE DESENV. ECONOMICO, CIENCIA E TECNOLOGIA

#### Classificação Funcional

Função: 19 - Ciência e Tecnologia  
Subfunção: 573 - Difusão do Conhecimento Científico e Tecnológico

#### Estrutura Programática

Programa: 256 - INFORMAÇÃO CIENTIFICA E TECNOLOGIA  
Ação: 207 - AQUISIÇÃO DE MÓVEIS, MÁQUINAS, EQUIPAMENTOS E OUTROS MATERIAIS PERMANENTES  
Subação:

### Natureza da Despesa

Categoria econômica: 4 - Despesas de Capital  
Grupo de despesa: 4 - Investimentos  
Modalidade de aplicação: 90 - Aplicações Diretas  
Elemento de despesa: 52 - Equipamentos e Material Permanente

Fonte de recurso	Valores previstos:	Global	2018	2019	2020	2021	Total
<b>Total:</b>							

### Ação: 1.208 AQUISIÇÃO DE MÓVEIS, MÁQUINAS, EQUIPAMENTOS E OUTROS MATERIAIS PERMANENTES

Tipo: 1 - Projetos  
Objetivo: AQUISIÇÃO DE MÓVEIS, MÁQUINAS, EQUIPAMENTOS E OUTROS MATERIAIS PERMANENTES  
Produto: .  
Sigla:

Indicador (unidade de medida): 37 - Programa de Apoio às Políticas Públicas e Áreas Especiais não é mensurado por indicador (4 - Não Aplica-se, NA, NA)

Método de cálculo: Não Aplica-se.

Método de avaliação: Não Aplica-se.

### Despesa PPA: 1290 - 1 . 11003 . 19 . 573 . 256 . 1.208 . 0 . 449052

#### Estrutura Organizacional

Unidade gestora: 1 - Prefeitura Municipal de Salgueiro  
Órgão orçamentário: 11000 - SECRETÁRIA DE DESENVOLVIMENTO ECONÔMICO, CIÊNCIA E TECNOLOGIA  
Unidade orçamentária: 11003 - DIRETORIA DE DESENV. ECONOMICO, CIENCIA E TECNOLOGIA

#### Classificação Funcional

Função: 19 - Ciência e Tecnologia  
Subfunção: 573 - Difusão do Conhecimento Científico e Tecnológico

#### Estrutura Programática

Programa: 256 - INFORMAÇÃO CIENTIFICA E TECNOLOGIA  
Ação: 208 - AQUISIÇÃO DE MÓVEIS, MÁQUINAS, EQUIPAMENTOS E OUTROS MATERIAIS PERMANENTES  
Subação:

# Prefeitura Municipal de Salgueiro

RUA JOAQUIM SAMPAIO, 279 - N S DAS GRAÇAS - 56.000-000 - Salgueiro/ PE  
CNPJ: 11.361.243/0001-71

Usuário: Rostand

Chave de Autenticação

1716-3162-081

Página

688 / 918

## Despesa PPA por Programa e Ação

### Natureza da Despesa

Categoria econômica: 4 - Despesas de Capital

Grupo de despesa: 4 - Investimentos

Modalidade de aplicação: 90 - Aplicações Diretas

Elemento de despesa: 52 - Equipamentos e Material Permanente

### Fonte de recurso

#### Valores previstos:

Global

2018

2019

2020

2021

Total

Total:

# Prefeitura Municipal de Salgueiro

RUA JOAQUIM SAMPAIO, 279 - N S DAS GRAÇAS - 56.000-000 - Salgueiro/ PE  
CNPJ: 11.361.243/0001-71

Usuário: Rostand

Chave de Autenticação  
1716-3162-081

Página  
689 / 918

## Despesa PPA por Programa e Ação

**Programa:** 263 - MECANIZAÇÃO AGRÍCOLA  
**Objetivo:** MECANICAÇÃO AGRÍCOLA  
**Problema:** DESENVOLVER A CIDADE DE FORMA SUSTENTÁVEL  
**Justificativa:** DESENVOLVER A CIDADE DE FORMA SUSTENTÁVEL  
**Público alvo:** POPULAÇÃO EM GERAL  
**Tipo:** 1 - Finalístico  
**Responsável:** 1 - CLEBEL DE SOUZA CORDEIRO  
**Horizonte temporal:** Contínuo  
**Fonte de financiamento:** ( ) Seguridade Social (X) Fiscal  
**Macro objetivo:**

### Indicador (unidade de medida):

**Ação:** 2.128 MANUTENÇÃO E AS ATIVIDADES DA DIRETORIA

**Tipo:** 2 - Atividades

**Objetivo:** MANUTENÇÃO E AS ATIVIDADES DA DIRETORIA

**Produto:** .

**Sigla:**

**Indicador (unidade de medida):** 37 - Programa de Apoio às Políticas Públicas e Áreas Especiais não é mensurado por indicador (4 - Não Aplica-se, NA, NA)

**Método de cálculo:** Não Aplica-se.

**Método de avaliação:** Não Aplica-se.

**Despesa PPA:** 1085 - 1 . 10004 . 20 . 606 . 263 . 2.128 . 0 . 319013

### Estrutura Organizacional

**Unidade gestora:** 1 - Prefeitura Municipal de Salgueiro  
**Órgão orçamentário:** 10000 - SECRETÁRIA DE DESENVOLVIMENTO RURAL  
**Unidade orçamentária:** 10004 - DIRETORIA DE RECURSOS HIDRICOS

### Classificação Funcional

**Função:** 20 - Agricultura  
**Subfunção:** 606 - Extensão Rural

### Estrutura Programática

**Programa:** 263 - MECANIZAÇÃO AGRÍCOLA  
**Ação:** 128 - MANUTENÇÃO E AS ATIVIDADES DA DIRETORIA  
**Subação:**

### Natureza da Despesa

**Categoria econômica:** 3 - Despesas Correntes  
**Grupo de despesa:** 1 - Pessoal e Encargos Sociais  
**Modalidade de aplicação:** 90 - Aplicações Diretas  
**Elemento de despesa:** 13 - Obrigações Patronais

Fonte de recurso	Valores previstos:	Global	2018	2019	2020	2021	Total
1 - 01 - Recursos Próprios		0,00	1.000,00	1.085,00	1.177,22	1.277,28	4.539,50
<b>Total:</b>		<b>0,00</b>	<b>1.000,00</b>	<b>1.085,00</b>	<b>1.177,22</b>	<b>1.277,28</b>	<b>4.539,50</b>

**Despesa PPA:** 1086 - 1 . 10004 . 20 . 606 . 263 . 2.128 . 0 . 319011

### Estrutura Organizacional

**Unidade gestora:** 1 - Prefeitura Municipal de Salgueiro  
**Órgão orçamentário:** 10000 - SECRETÁRIA DE DESENVOLVIMENTO RURAL  
**Unidade orçamentária:** 10004 - DIRETORIA DE RECURSOS HIDRICOS

### Classificação Funcional

**Função:** 20 - Agricultura  
**Subfunção:** 606 - Extensão Rural

### Estrutura Programática

**Programa:** 263 - MECANIZAÇÃO AGRÍCOLA  
**Ação:** 128 - MANUTENÇÃO E AS ATIVIDADES DA DIRETORIA  
**Subação:**

### Natureza da Despesa

**Categoria econômica:** 3 - Despesas Correntes  
**Grupo de despesa:** 1 - Pessoal e Encargos Sociais  
**Modalidade de aplicação:** 90 - Aplicações Diretas  
**Elemento de despesa:** 11 - Vencimentos e Vantagens Fixas – Pessoal Civil

# Prefeitura Municipal de Salgueiro

RUA JOAQUIM SAMPAIO, 279 - N S DAS GRAÇAS - 56.000-000 - Salgueiro/ PE  
CNPJ: 11.361.243/0001-71

Usuário: Rostand	Chave de Autenticação 1716-3162-081	Página 690 / 918
------------------	--	---------------------

## Despesa PPA por Programa e Ação

Fonte de recurso	Valores previstos:	Global	2018	2019	2020	2021	Total
1 - 01 - Recursos Próprios		0,00	70.000,00	70.000,00	70.000,00	70.000,00	280.000,00
<b>Total:</b>		<b>0,00</b>	<b>70.000,00</b>	<b>70.000,00</b>	<b>70.000,00</b>	<b>70.000,00</b>	<b>280.000,00</b>

**Despesa PPA: 1087 - 1 . 10004 . 20 . 606 . 263 . 2.128 . 0 . 319016**

### Estrutura Organizacional

Unidade gestora: 1 - Prefeitura Municipal de Salgueiro  
Órgão orçamentário: 10000 - SECRETÁRIA DE DESENVOLVIMENTO RURAL  
Unidade orçamentária: 10004 - DIRETORIA DE RECURSOS HIDRICOS

### Classificação Funcional

Função: 20 - Agricultura  
Subfunção: 606 - Extensão Rural

### Estrutura Programática

Programa: 263 - MECANIZAÇÃO AGRÍCOLA  
Ação: 128 - MANUTENÇÃO E AS ATIVIDADES DA DIRETORIA

### Subação:

### Natureza da Despesa

Categoria econômica: 3 - Despesas Correntes  
Grupo de despesa: 1 - Pessoal e Encargos Sociais  
Modalidade de aplicação: 90 - Aplicações Diretas  
Elemento de despesa: 16 - Outras Despesas Variáveis – Pessoal Civil

Fonte de recurso	Valores previstos:	Global	2018	2019	2020	2021	Total
1 - 01 - Recursos Próprios		0,00	8.000,00	8.680,00	9.417,80	10.218,31	36.316,11
<b>Total:</b>		<b>0,00</b>	<b>8.000,00</b>	<b>8.680,00</b>	<b>9.417,80</b>	<b>10.218,31</b>	<b>36.316,11</b>

**Despesa PPA: 1088 - 1 . 10004 . 20 . 606 . 263 . 2.128 . 0 . 339014**

### Estrutura Organizacional

Unidade gestora: 1 - Prefeitura Municipal de Salgueiro  
Órgão orçamentário: 10000 - SECRETÁRIA DE DESENVOLVIMENTO RURAL  
Unidade orçamentária: 10004 - DIRETORIA DE RECURSOS HIDRICOS

### Classificação Funcional

Função: 20 - Agricultura  
Subfunção: 606 - Extensão Rural

### Estrutura Programática

Programa: 263 - MECANIZAÇÃO AGRÍCOLA  
Ação: 128 - MANUTENÇÃO E AS ATIVIDADES DA DIRETORIA

### Subação:

### Natureza da Despesa

Categoria econômica: 3 - Despesas Correntes  
Grupo de despesa: 3 - Outras Despesas Correntes  
Modalidade de aplicação: 90 - Aplicações Diretas  
Elemento de despesa: 14 - Diárias – Civil

Fonte de recurso	Valores previstos:	Global	2018	2019	2020	2021	Total
1 - 01 - Recursos Próprios		0,00	3.000,00	3.255,00	3.531,68	3.831,87	13.618,55
<b>Total:</b>		<b>0,00</b>	<b>3.000,00</b>	<b>3.255,00</b>	<b>3.531,68</b>	<b>3.831,87</b>	<b>13.618,55</b>

**Despesa PPA: 1089 - 1 . 10004 . 20 . 606 . 263 . 2.128 . 0 . 339030**

### Estrutura Organizacional

Unidade gestora: 1 - Prefeitura Municipal de Salgueiro  
Órgão orçamentário: 10000 - SECRETÁRIA DE DESENVOLVIMENTO RURAL  
Unidade orçamentária: 10004 - DIRETORIA DE RECURSOS HIDRICOS

### Classificação Funcional

Função: 20 - Agricultura  
Subfunção: 606 - Extensão Rural

### Estrutura Programática

Programa: 263 - MECANIZAÇÃO AGRÍCOLA  
Ação: 128 - MANUTENÇÃO E AS ATIVIDADES DA DIRETORIA

### Subação:

### Natureza da Despesa

Categoria econômica: 3 - Despesas Correntes  
Grupo de despesa: 3 - Outras Despesas Correntes  
Modalidade de aplicação: 90 - Aplicações Diretas  
Elemento de despesa: 30 - Material de Consumo

Fonte de recurso	Valores previstos:	Global	2018	2019	2020	2021	Total
1 - 01 - Recursos Próprios		0,00	4.000,00	4.340,00	4.708,90	5.109,16	18.158,06
<b>Total:</b>		<b>0,00</b>	<b>4.000,00</b>	<b>4.340,00</b>	<b>4.708,90</b>	<b>5.109,16</b>	<b>18.158,06</b>

# Prefeitura Municipal de Salgueiro

RUA JOAQUIM SAMPAIO, 279 - N S DAS GRAÇAS - 56.000-000 - Salgueiro/ PE  
CNPJ: 11.361.243/0001-71

Usuário: Rostand	Chave de Autenticação 1716-3162-081	Página 691 / 918
------------------	--	---------------------

## Despesa PPA por Programa e Ação

**Despesa PPA: 1090 - 1 . 10004 . 20 . 606 . 263 . 2.128 . 0 . 339033**

### Estrutura Organizacional

Unidade gestora: 1 - Prefeitura Municipal de Salgueiro  
Órgão orçamentário: 10000 - SECRETÁRIA DE DESENVOLVIMENTO RURAL  
Unidade orçamentária: 10004 - DIRETORIA DE RECURSOS HIDRICOS

### Classificação Funcional

Função: 20 - Agricultura  
Subfunção: 606 - Extensão Rural

### Estrutura Programática

Programa: 263 - MECANIZAÇÃO AGRÍCOLA  
Ação: 128 - MANUTENÇÃO E AS ATIVIDADES DA DIRETORIA  
Subação:

### Natureza da Despesa

Categoria econômica: 3 - Despesas Correntes  
Grupo de despesa: 3 - Outras Despesas Correntes  
Modalidade de aplicação: 90 - Aplicações Diretas  
Elemento de despesa: 33 - Passagens e Despesas com Locomoção

Fonte de recurso	Valores previstos:	Global	2018	2019	2020	2021	Total
1 - 01 - Recursos Próprios		0,00	1.000,00	1.085,00	1.177,22	1.277,28	4.539,50
<b>Total:</b>		<b>0,00</b>	<b>1.000,00</b>	<b>1.085,00</b>	<b>1.177,22</b>	<b>1.277,28</b>	<b>4.539,50</b>

**Despesa PPA: 1091 - 1 . 10004 . 20 . 606 . 263 . 2.128 . 0 . 339036**

### Estrutura Organizacional

Unidade gestora: 1 - Prefeitura Municipal de Salgueiro  
Órgão orçamentário: 10000 - SECRETÁRIA DE DESENVOLVIMENTO RURAL  
Unidade orçamentária: 10004 - DIRETORIA DE RECURSOS HIDRICOS

### Classificação Funcional

Função: 20 - Agricultura  
Subfunção: 606 - Extensão Rural

### Estrutura Programática

Programa: 263 - MECANIZAÇÃO AGRÍCOLA  
Ação: 128 - MANUTENÇÃO E AS ATIVIDADES DA DIRETORIA  
Subação:

### Natureza da Despesa

Categoria econômica: 3 - Despesas Correntes  
Grupo de despesa: 3 - Outras Despesas Correntes  
Modalidade de aplicação: 90 - Aplicações Diretas  
Elemento de despesa: 36 - Outros Serviços de Terceiros – Pessoa Física

Fonte de recurso	Valores previstos:	Global	2018	2019	2020	2021	Total
1 - 01 - Recursos Próprios		0,00	48.000,00	52.080,00	56.506,80	61.309,88	217.896,68
<b>Total:</b>		<b>0,00</b>	<b>48.000,00</b>	<b>52.080,00</b>	<b>56.506,80</b>	<b>61.309,88</b>	<b>217.896,68</b>

**Despesa PPA: 1092 - 1 . 10004 . 20 . 606 . 263 . 2.128 . 0 . 339039**

### Estrutura Organizacional

Unidade gestora: 1 - Prefeitura Municipal de Salgueiro  
Órgão orçamentário: 10000 - SECRETÁRIA DE DESENVOLVIMENTO RURAL  
Unidade orçamentária: 10004 - DIRETORIA DE RECURSOS HIDRICOS

### Classificação Funcional

Função: 20 - Agricultura  
Subfunção: 606 - Extensão Rural

### Estrutura Programática

Programa: 263 - MECANIZAÇÃO AGRÍCOLA  
Ação: 128 - MANUTENÇÃO E AS ATIVIDADES DA DIRETORIA  
Subação:

### Natureza da Despesa

Categoria econômica: 3 - Despesas Correntes  
Grupo de despesa: 3 - Outras Despesas Correntes  
Modalidade de aplicação: 90 - Aplicações Diretas  
Elemento de despesa: 39 - Outros Serviços de Terceiros – Pessoa Jurídica

Fonte de recurso	Valores previstos:	Global	2018	2019	2020	2021	Total
1 - 01 - Recursos Próprios		0,00	20.000,00	21.700,00	23.544,50	25.545,78	90.790,28
<b>Total:</b>		<b>0,00</b>	<b>20.000,00</b>	<b>21.700,00</b>	<b>23.544,50</b>	<b>25.545,78</b>	<b>90.790,28</b>



# Prefeitura Municipal de Salgueiro

RUA JOAQUIM SAMPAIO, 279 - N S DAS GRAÇAS - 56.000-000 - Salgueiro/ PE  
CNPJ: 11.361.243/0001-71

Usuário: Rostand	Chave de Autenticação 1716-3162-081	Página 692 / 918
------------------	--	---------------------

## Despesa PPA por Programa e Ação

**Despesa PPA: 1093 - 1 . 10004 . 20 . 606 . 263 . 2.128 . 0 . 339092**

### Estrutura Organizacional

Unidade gestora: 1 - Prefeitura Municipal de Salgueiro  
Órgão orçamentário: 10000 - SECRETÁRIA DE DESENVOLVIMENTO RURAL  
Unidade orçamentária: 10004 - DIRETORIA DE RECURSOS HIDRICOS

### Classificação Funcional

Função: 20 - Agricultura  
Subfunção: 606 - Extensão Rural

### Estrutura Programática

Programa: 263 - MECANIZAÇÃO AGRÍCOLA  
Ação: 128 - MANUTENÇÃO E AS ATIVIDADES DA DIRETORIA

### Subação:

### Natureza da Despesa

Categoria econômica: 3 - Despesas Correntes  
Grupo de despesa: 3 - Outras Despesas Correntes  
Modalidade de aplicação: 90 - Aplicações Diretas  
Elemento de despesa: 92 - Despesas de Exercícios Anteriores

Fonte de recurso	Valores previstos:	Global	2018	2019	2020	2021	Total
1 - 01 - Recursos Próprios		0,00	2.000,00	2.170,00	2.354,45	2.554,58	9.079,03
<b>Total:</b>		<b>0,00</b>	<b>2.000,00</b>	<b>2.170,00</b>	<b>2.354,45</b>	<b>2.554,58</b>	<b>9.079,03</b>

**Despesa PPA: 2358 - 1 . 10004 . 20 . 606 . 263 . 2.128 . 0 . 319092**

### Estrutura Organizacional

Unidade gestora: 1 - Prefeitura Municipal de Salgueiro  
Órgão orçamentário: 10000 - SECRETÁRIA DE DESENVOLVIMENTO RURAL  
Unidade orçamentária: 10004 - DIRETORIA DE RECURSOS HIDRICOS

### Classificação Funcional

Função: 20 - Agricultura  
Subfunção: 606 - Extensão Rural

### Estrutura Programática

Programa: 263 - MECANIZAÇÃO AGRÍCOLA  
Ação: 128 - MANUTENÇÃO E AS ATIVIDADES DA DIRETORIA

### Subação:

### Natureza da Despesa

Categoria econômica: 3 - Despesas Correntes  
Grupo de despesa: 1 - Pessoal e Encargos Sociais  
Modalidade de aplicação: 90 - Aplicações Diretas  
Elemento de despesa: 92 - Despesas de Exercícios Anteriores

Fonte de recurso	Valores previstos:	Global	2018	2019	2020	2021	Total
1 - 01 - Recursos Próprios		0,00	2.000,00	2.170,00	2.354,45	2.554,58	9.079,03
<b>Total:</b>		<b>0,00</b>	<b>2.000,00</b>	<b>2.170,00</b>	<b>2.354,45</b>	<b>2.554,58</b>	<b>9.079,03</b>

**Despesa PPA: 2359 - 1 . 10004 . 20 . 606 . 263 . 2.128 . 0 . 319096**

### Estrutura Organizacional

Unidade gestora: 1 - Prefeitura Municipal de Salgueiro  
Órgão orçamentário: 10000 - SECRETÁRIA DE DESENVOLVIMENTO RURAL  
Unidade orçamentária: 10004 - DIRETORIA DE RECURSOS HIDRICOS

### Classificação Funcional

Função: 20 - Agricultura  
Subfunção: 606 - Extensão Rural

### Estrutura Programática

Programa: 263 - MECANIZAÇÃO AGRÍCOLA  
Ação: 128 - MANUTENÇÃO E AS ATIVIDADES DA DIRETORIA

### Subação:

### Natureza da Despesa

Categoria econômica: 3 - Despesas Correntes  
Grupo de despesa: 1 - Pessoal e Encargos Sociais  
Modalidade de aplicação: 90 - Aplicações Diretas  
Elemento de despesa: 96 - Ressarcimento de Despesas de Pessoal Requisitado

Fonte de recurso	Valores previstos:	Global	2018	2019	2020	2021	Total
1 - 01 - Recursos Próprios		0,00	2.000,00	2.170,00	2.354,45	2.554,58	9.079,03
<b>Total:</b>		<b>0,00</b>	<b>2.000,00</b>	<b>2.170,00</b>	<b>2.354,45</b>	<b>2.554,58</b>	<b>9.079,03</b>

# Prefeitura Municipal de Salgueiro

RUA JOAQUIM SAMPAIO, 279 - N S DAS GRAÇAS - 56.000-000 - Salgueiro/ PE  
CNPJ: 11.361.243/0001-71

Usuário: Rostand

Chave de Autenticação  
1716-3162-081

Página  
693 / 918

## Despesa PPA por Programa e Ação

**Ação:** 2.129 MANUTENÇÃO DE POÇOS E CISTERNAS

**Tipo:** 2 - Atividades

**Objetivo:** MANUTENÇÃO DE POÇOS E CISTERNAS

**Produto:** .

**Sigla:**

**Indicador (unidade de medida):** 24 - Número de pessoas beneficiadas (1 - UNIDADE , UNID.)

**Método de cálculo:** Número de pessoas beneficiadas

**Método de avaliação:** Número de pessoas beneficiadas

**Despesa PPA:** 1095 - 1 . 10004 . 20 . 606 . 263 . 2.129 . 0 . 339047

### Estrutura Organizacional

Unidade gestora: 1 - Prefeitura Municipal de Salgueiro

Órgão orçamentário: 10000 - SECRETÁRIA DE DESENVOLVIMENTO RURAL

Unidade orçamentária: 10004 - DIRETORIA DE RECURSOS HIDRICOS

### Classificação Funcional

Função: 20 - Agricultura

Subfunção: 606 - Extensão Rural

### Estrutura Programática

Programa: 263 - MECANIZAÇÃO AGRÍCOLA

Ação: 129 - MANUTENÇÃO DE POÇOS E CISTERNAS

Subação:

### Natureza da Despesa

Categoria econômica: 3 - Despesas Correntes

Grupo de despesa: 3 - Outras Despesas Correntes

Modalidade de aplicação: 90 - Aplicações Diretas

Elemento de despesa: 47 - Obrigações Tributárias e Contributivas

Fonte de recurso	Valores previstos:	Global	2018	2019	2020	2021	Total
1 - 01 - Recursos Próprios		0,00	3.000,00	3.255,00	3.531,68	3.831,87	13.618,55

**Total:** 0,00 3.000,00 3.255,00 3.531,68 3.831,87 13.618,55

**Despesa PPA:** 1096 - 1 . 10004 . 20 . 606 . 263 . 2.129 . 0 . 339030

### Estrutura Organizacional

Unidade gestora: 1 - Prefeitura Municipal de Salgueiro

Órgão orçamentário: 10000 - SECRETÁRIA DE DESENVOLVIMENTO RURAL

Unidade orçamentária: 10004 - DIRETORIA DE RECURSOS HIDRICOS

### Classificação Funcional

Função: 20 - Agricultura

Subfunção: 606 - Extensão Rural

### Estrutura Programática

Programa: 263 - MECANIZAÇÃO AGRÍCOLA

Ação: 129 - MANUTENÇÃO DE POÇOS E CISTERNAS

Subação:

### Natureza da Despesa

Categoria econômica: 3 - Despesas Correntes

Grupo de despesa: 3 - Outras Despesas Correntes

Modalidade de aplicação: 90 - Aplicações Diretas

Elemento de despesa: 30 - Material de Consumo

Fonte de recurso	Valores previstos:	Global	2018	2019	2020	2021	Total
1 - 01 - Recursos Próprios		0,00	8.000,00	8.680,00	9.417,80	10.218,31	36.316,11

**Total:** 0,00 8.000,00 8.680,00 9.417,80 10.218,31 36.316,11

**Despesa PPA:** 1097 - 1 . 10004 . 20 . 606 . 263 . 2.129 . 0 . 339036

### Estrutura Organizacional

Unidade gestora: 1 - Prefeitura Municipal de Salgueiro

Órgão orçamentário: 10000 - SECRETÁRIA DE DESENVOLVIMENTO RURAL

Unidade orçamentária: 10004 - DIRETORIA DE RECURSOS HIDRICOS

### Classificação Funcional

Função: 20 - Agricultura

Subfunção: 606 - Extensão Rural

### Estrutura Programática

Programa: 263 - MECANIZAÇÃO AGRÍCOLA

Ação: 129 - MANUTENÇÃO DE POÇOS E CISTERNAS

Subação:

# Prefeitura Municipal de Salgueiro

RUA JOAQUIM SAMPAIO, 279 - N S DAS GRAÇAS - 56.000-000 - Salgueiro/ PE  
CNPJ: 11.361.243/0001-71

Usuário: Rostand	Chave de Autenticação 1716-3162-081	Página 694 / 918
------------------	--	---------------------

## Despesa PPA por Programa e Ação

### Natureza da Despesa

Categoria econômica: 3 - Despesas Correntes  
Grupo de despesa: 3 - Outras Despesas Correntes  
Modalidade de aplicação: 90 - Aplicações Diretas  
Elemento de despesa: 36 - Outros Serviços de Terceiros – Pessoa Física

Fonte de recurso	Valores previstos:	Global	2018	2019	2020	2021	Total
1 - 01 - Recursos Próprios		0,00	3.000,00	3.255,00	3.531,68	3.831,87	13.618,55
<b>Total:</b>		<b>0,00</b>	<b>3.000,00</b>	<b>3.255,00</b>	<b>3.531,68</b>	<b>3.831,87</b>	<b>13.618,55</b>

**Despesa PPA: 1098 - 1 . 10004 . 20 . 606 . 263 . 2.129 . 0 . 339039**

### Estrutura Organizacional

Unidade gestora: 1 - Prefeitura Municipal de Salgueiro  
Órgão orçamentário: 10000 - SECRETARIA DE DESENVOLVIMENTO RURAL  
Unidade orçamentária: 10004 - DIRETORIA DE RECURSOS HIDRICOS

### Classificação Funcional

Função: 20 - Agricultura  
Subfunção: 606 - Extensão Rural

### Estrutura Programática

Programa: 263 - MECANIZAÇÃO AGRÍCOLA  
Ação: 129 - MANUTENÇÃO DE POÇOS E CISTERNAS  
Subação:

### Natureza da Despesa

Categoria econômica: 3 - Despesas Correntes  
Grupo de despesa: 3 - Outras Despesas Correntes  
Modalidade de aplicação: 90 - Aplicações Diretas  
Elemento de despesa: 39 - Outros Serviços de Terceiros – Pessoa Jurídica

Fonte de recurso	Valores previstos:	Global	2018	2019	2020	2021	Total
1 - 01 - Recursos Próprios		0,00	22.000,00	23.870,00	25.898,95	28.100,36	99.869,31
<b>Total:</b>		<b>0,00</b>	<b>22.000,00</b>	<b>23.870,00</b>	<b>25.898,95</b>	<b>28.100,36</b>	<b>99.869,31</b>

**Ação: 1.204 AQUISIÇÃO DE VEÍCULOS, MÓVEIS, MÁQUINAS, EQUIPAMENTOS E OUTROS MATERIAIS PERMANENTES**

Tipo: 1 - Projetos

Objetivo: AQUISIÇÃO DE VEÍCULOS, MÓVEIS, MÁQUINAS, EQUIPAMENTOS E OUTROS MATERIAIS PERMANENTES

Produto: AQUISIÇÃO DE VEÍCULOS, MÓVEIS, MÁQUINAS, EQUIPAMENTOS E OUTROS MATERIAIS PERMANENTES

Sigla:

**Indicador (unidade de medida):** 6 - Apoio às Políticas Públicas e Áreas Especiais não é mensurado por indicador. (2 - Outros, OUT)

Método de cálculo:

Método de avaliação:

**Despesa PPA: 1099 - 1 . 10004 . 20 . 606 . 263 . 1.204 . 0 . 449052**

### Estrutura Organizacional

Unidade gestora: 1 - Prefeitura Municipal de Salgueiro  
Órgão orçamentário: 10000 - SECRETARIA DE DESENVOLVIMENTO RURAL  
Unidade orçamentária: 10004 - DIRETORIA DE RECURSOS HIDRICOS

### Classificação Funcional

Função: 20 - Agricultura  
Subfunção: 606 - Extensão Rural

### Estrutura Programática

Programa: 263 - MECANIZAÇÃO AGRÍCOLA  
Ação: 204 - AQUISIÇÃO DE VEÍCULOS, MÓVEIS, MÁQUINAS, EQUIPAMENTOS E OUTROS MATERIAIS PERMANENTES  
Subação:

### Natureza da Despesa

Categoria econômica: 4 - Despesas de Capital  
Grupo de despesa: 4 - Investimentos  
Modalidade de aplicação: 90 - Aplicações Diretas  
Elemento de despesa: 52 - Equipamentos e Material Permanente

Fonte de recurso	Valores previstos:	Global	2018	2019	2020	2021	Total
1 - 01 - Recursos Próprios		0,00	5.000,00	5.425,00	5.886,13	6.386,45	22.697,58
<b>Total:</b>		<b>0,00</b>	<b>5.000,00</b>	<b>5.425,00</b>	<b>5.886,13</b>	<b>6.386,45</b>	<b>22.697,58</b>

# Prefeitura Municipal de Salgueiro

RUA JOAQUIM SAMPAIO, 279 - N S DAS GRAÇAS - 56.000-000 - Salgueiro/ PE  
CNPJ: 11.361.243/0001-71

Usuário: Rostand	Chave de Autenticação 1716-3162-081	Página 695 / 918
------------------	--	---------------------

## Despesa PPA por Programa e Ação

<b>Programa:</b>	<b>266 - DESENVOLVIMENTO ANIMAL</b>
Objetivo:	Executar programa de desenvolvimento e extensão rural e de apoio aos pequenos produtores e agricultores, bem como aumentar a produtividade e elevar o padrão sócio-econômico da população rural.
Problema:	Necessidade de um programa de extensão rural e de apoio aos pequenos produtores e agricultores, bem como aumentar a produtividade e elevar o padrão sócio-econômico da população rural.
Justificativa:	Apoiara ações voltadas à melhoria da produção agrícola e pecuária promovendo a extensão rural e incentivando a população rural no desenvolvimento do setor agropecuário.
Público alvo:	Pequenos e médios produtores, cooperativas, associações de produtores e criadores, pesquisadores e técnicos do setor agropecuário
Tipo:	1 - Finalístico
Responsável:	1 - CLEBEL DE SOUZA CORDEIRO
Horizonte temporal:	Contínuo
Fonte de financiamento:	( ) Seguridade Social (X) Fiscal
Macro objetivo:	

### Indicador (unidade de medida):

**Ação:** **1.27 CONSTRUÇÃO, REFORMA E/OU AMPLIAÇÃO DO PARQUE DE EXPOSIÇÃO DE ANIMAIS**

Tipo: 1 - Projetos

Objetivo: CONSTRUÇÃO, REFORMA E/OU AMPLIAÇÃO DO PARQUE DE EXPOSIÇÃO DE ANIMAIS

Produto: .

Sigla:

**Indicador (unidade de medida):** 37 - Programa de Apoio às Políticas Públicas e Áreas Especiais não é mensurado por indicador (4 - Não Aplica-se, NA, NA)

Método de cálculo: Não Aplica-se.

Método de avaliação: Não Aplica-se.

**Despesa PPA:** **1007 - 1 . 10003 . 20 . 606 . 266 . 1.27 . 0 . 449051**

#### Estrutura Organizacional

Unidade gestora: 1 - Prefeitura Municipal de Salgueiro  
Órgão orçamentário: 10000 - SECRETÁRIA DE DESENVOLVIMENTO RURAL  
Unidade orçamentária: 10003 - DIRETORIA DE INSPEÇÃO SANITÁRIA E APOIO PECUÁRIO

#### Classificação Funcional

Função: 20 - Agricultura  
Subfunção: 606 - Extensão Rural

#### Estrutura Programática

Programa: 266 - DESENVOLVIMENTO ANIMAL  
Ação: 27 - CONSTRUÇÃO, REFORMA E/OU AMPLIAÇÃO DO PARQUE DE EXPOSIÇÃO DE ANIMAIS  
Subação:

#### Natureza da Despesa

Categoria econômica: 4 - Despesas de Capital  
Grupo de despesa: 4 - Investimentos  
Modalidade de aplicação: 90 - Aplicações Diretas  
Elemento de despesa: 51 - Obras e Instalações

Fonte de recurso	Valores previstos:	Global	2018	2019	2020	2021	Total
1 - 01 - Recursos Próprios		0,00	13.000,00	13.340,00	13.708,90	14.109,16	54.158,06
<b>Total:</b>		<b>0,00</b>	<b>13.000,00</b>	<b>13.340,00</b>	<b>13.708,90</b>	<b>14.109,16</b>	<b>54.158,06</b>

**Ação:** **2.120 MANUTENÇÃO DO CENTRO DE INSEMINAÇÃO ARTIFICIAL**

Tipo: 2 - Atividades

Objetivo: MANUTENÇÃO DO CENTRO DE INSEMINAÇÃO ARTIFICIAL

Produto: .

Sigla:

**Indicador (unidade de medida):** 37 - Programa de Apoio às Políticas Públicas e Áreas Especiais não é mensurado por indicador (4 - Não Aplica-se, NA, NA)

Método de cálculo: Não Aplica-se.

Método de avaliação: Não Aplica-se.

**Despesa PPA:** **1010 - 1 . 10003 . 20 . 606 . 266 . 2.120 . 0 . 319004**

#### Estrutura Organizacional

Unidade gestora: 1 - Prefeitura Municipal de Salgueiro  
Órgão orçamentário: 10000 - SECRETÁRIA DE DESENVOLVIMENTO RURAL  
Unidade orçamentária: 10003 - DIRETORIA DE INSPEÇÃO SANITÁRIA E APOIO PECUÁRIO

# Prefeitura Municipal de Salgueiro

RUA JOAQUIM SAMPAIO, 279 - N S DAS GRAÇAS - 56.000-000 - Salgueiro/ PE  
CNPJ: 11.361.243/0001-71

Usuário: Rostand	Chave de Autenticação 1716-3162-081	Página 696 / 918
------------------	--	---------------------

## Despesa PPA por Programa e Ação

### Classificação Funcional

Função: 20 - Agricultura  
Subfunção: 606 - Extensão Rural

### Estrutura Programática

Programa: 266 - DESENVOLVIMENTO ANIMAL  
Ação: 120 - MANUTENÇÃO DO CENTRO DE INSEMINAÇÃO ARTIFICIAL  
Subação:

### Natureza da Despesa

Categoria econômica: 3 - Despesas Correntes  
Grupo de despesa: 1 - Pessoal e Encargos Sociais  
Modalidade de aplicação: 90 - Aplicações Diretas  
Elemento de despesa: 4 - Contratação por Tempo Determinado

Fonte de recurso	Valores previstos:	Global	2018	2019	2020	2021	Total
1 - 01 - Recursos Próprios		0,00	6.000,00	6.510,00	7.063,35	7.663,73	27.237,08

<b>Total:</b>		<b>0,00</b>	<b>6.000,00</b>	<b>6.510,00</b>	<b>7.063,35</b>	<b>7.663,73</b>	<b>27.237,08</b>
---------------	--	-------------	-----------------	-----------------	-----------------	-----------------	------------------

**Despesa PPA: 1013 - 1 . 10003 . 20 . 606 . 266 . 2.120 . 0 . 319013**

### Estrutura Organizacional

Unidade gestora: 1 - Prefeitura Municipal de Salgueiro  
Órgão orçamentário: 10000 - SECRETÁRIA DE DESENVOLVIMENTO RURAL  
Unidade orçamentária: 10003 - DIRETORIA DE INSPEÇÃO SANITÁRIA E APOIO PECUÁRIO

### Classificação Funcional

Função: 20 - Agricultura  
Subfunção: 606 - Extensão Rural

### Estrutura Programática

Programa: 266 - DESENVOLVIMENTO ANIMAL  
Ação: 120 - MANUTENÇÃO DO CENTRO DE INSEMINAÇÃO ARTIFICIAL  
Subação:

### Natureza da Despesa

Categoria econômica: 3 - Despesas Correntes  
Grupo de despesa: 1 - Pessoal e Encargos Sociais  
Modalidade de aplicação: 90 - Aplicações Diretas  
Elemento de despesa: 13 - Obrigações Patronais

Fonte de recurso	Valores previstos:	Global	2018	2019	2020	2021	Total
1 - 01 - Recursos Próprios		0,00	1.000,00	1.085,00	1.177,22	1.277,28	4.539,50

<b>Total:</b>		<b>0,00</b>	<b>1.000,00</b>	<b>1.085,00</b>	<b>1.177,22</b>	<b>1.277,28</b>	<b>4.539,50</b>
---------------	--	-------------	-----------------	-----------------	-----------------	-----------------	-----------------

**Despesa PPA: 1014 - 1 . 10003 . 20 . 606 . 266 . 2.120 . 0 . 319011**

### Estrutura Organizacional

Unidade gestora: 1 - Prefeitura Municipal de Salgueiro  
Órgão orçamentário: 10000 - SECRETÁRIA DE DESENVOLVIMENTO RURAL  
Unidade orçamentária: 10003 - DIRETORIA DE INSPEÇÃO SANITÁRIA E APOIO PECUÁRIO

### Classificação Funcional

Função: 20 - Agricultura  
Subfunção: 606 - Extensão Rural

### Estrutura Programática

Programa: 266 - DESENVOLVIMENTO ANIMAL  
Ação: 120 - MANUTENÇÃO DO CENTRO DE INSEMINAÇÃO ARTIFICIAL  
Subação:

### Natureza da Despesa

Categoria econômica: 3 - Despesas Correntes  
Grupo de despesa: 1 - Pessoal e Encargos Sociais  
Modalidade de aplicação: 90 - Aplicações Diretas  
Elemento de despesa: 11 - Vencimentos e Vantagens Fixas – Pessoal Civil

Fonte de recurso	Valores previstos:	Global	2018	2019	2020	2021	Total
1 - 01 - Recursos Próprios		0,00	7.000,00	7.595,00	8.240,58	8.941,03	31.776,61

<b>Total:</b>		<b>0,00</b>	<b>7.000,00</b>	<b>7.595,00</b>	<b>8.240,58</b>	<b>8.941,03</b>	<b>31.776,61</b>
---------------	--	-------------	-----------------	-----------------	-----------------	-----------------	------------------

**Despesa PPA: 1016 - 1 . 10003 . 20 . 606 . 266 . 2.120 . 0 . 339014**

### Estrutura Organizacional

Unidade gestora: 1 - Prefeitura Municipal de Salgueiro  
Órgão orçamentário: 10000 - SECRETÁRIA DE DESENVOLVIMENTO RURAL  
Unidade orçamentária: 10003 - DIRETORIA DE INSPEÇÃO SANITÁRIA E APOIO PECUÁRIO

### Classificação Funcional

Função: 20 - Agricultura  
Subfunção: 606 - Extensão Rural

# Prefeitura Municipal de Salgueiro

RUA JOAQUIM SAMPAIO, 279 - N S DAS GRAÇAS - 56.000-000 - Salgueiro/ PE  
CNPJ: 11.361.243/0001-71

Usuário: Rostand

Chave de Autenticação  
1716-3162-081

Página  
697 / 918

## Despesa PPA por Programa e Ação

### Estrutura Programática

Programa: 266 - DESENVOLVIMENTO ANIMAL  
Ação: 120 - MANUTENÇÃO DO CENTRO DE INSEMINAÇÃO ARTIFICIAL  
Subação:

### Natureza da Despesa

Categoria econômica: 3 - Despesas Correntes  
Grupo de despesa: 3 - Outras Despesas Correntes  
Modalidade de aplicação: 90 - Aplicações Diretas  
Elemento de despesa: 14 - Diárias – Civil

Fonte de recurso	Valores previstos:	Global	2018	2019	2020	2021	Total
1 - 01 - Recursos Próprios		0,00	3.000,00	3.255,00	3.531,68	3.831,87	13.618,55

**Total:** **0,00** **3.000,00** **3.255,00** **3.531,68** **3.831,87** **13.618,55**

**Despesa PPA: 1017 - 1 . 10003 . 20 . 606 . 266 . 2.120 . 0 . 339030**

### Estrutura Organizacional

Unidade gestora: 1 - Prefeitura Municipal de Salgueiro  
Órgão orçamentário: 10000 - SECRETÁRIA DE DESENVOLVIMENTO RURAL  
Unidade orçamentária: 10003 - DIRETORIA DE INSPEÇÃO SANITÁRIA E APOIO PECUÁRIO

### Classificação Funcional

Função: 20 - Agricultura  
Subfunção: 606 - Extensão Rural

### Estrutura Programática

Programa: 266 - DESENVOLVIMENTO ANIMAL  
Ação: 120 - MANUTENÇÃO DO CENTRO DE INSEMINAÇÃO ARTIFICIAL  
Subação:

### Natureza da Despesa

Categoria econômica: 3 - Despesas Correntes  
Grupo de despesa: 3 - Outras Despesas Correntes  
Modalidade de aplicação: 90 - Aplicações Diretas  
Elemento de despesa: 30 - Material de Consumo

Fonte de recurso	Valores previstos:	Global	2018	2019	2020	2021	Total
1 - 01 - Recursos Próprios		0,00	4.000,00	4.340,00	4.708,90	5.109,16	18.158,06

**Total:** **0,00** **4.000,00** **4.340,00** **4.708,90** **5.109,16** **18.158,06**

**Despesa PPA: 1018 - 1 . 10003 . 20 . 606 . 266 . 2.120 . 0 . 339033**

### Estrutura Organizacional

Unidade gestora: 1 - Prefeitura Municipal de Salgueiro  
Órgão orçamentário: 10000 - SECRETÁRIA DE DESENVOLVIMENTO RURAL  
Unidade orçamentária: 10003 - DIRETORIA DE INSPEÇÃO SANITÁRIA E APOIO PECUÁRIO

### Classificação Funcional

Função: 20 - Agricultura  
Subfunção: 606 - Extensão Rural

### Estrutura Programática

Programa: 266 - DESENVOLVIMENTO ANIMAL  
Ação: 120 - MANUTENÇÃO DO CENTRO DE INSEMINAÇÃO ARTIFICIAL  
Subação:

### Natureza da Despesa

Categoria econômica: 3 - Despesas Correntes  
Grupo de despesa: 3 - Outras Despesas Correntes  
Modalidade de aplicação: 90 - Aplicações Diretas  
Elemento de despesa: 33 - Passagens e Despesas com Locomoção

Fonte de recurso	Valores previstos:	Global	2018	2019	2020	2021	Total
1 - 01 - Recursos Próprios		0,00	1.000,00	1.085,00	1.177,22	1.277,28	4.539,50

**Total:** **0,00** **1.000,00** **1.085,00** **1.177,22** **1.277,28** **4.539,50**

**Despesa PPA: 1019 - 1 . 10003 . 20 . 606 . 266 . 2.120 . 0 . 339035**

### Estrutura Organizacional

Unidade gestora: 1 - Prefeitura Municipal de Salgueiro  
Órgão orçamentário: 10000 - SECRETÁRIA DE DESENVOLVIMENTO RURAL  
Unidade orçamentária: 10003 - DIRETORIA DE INSPEÇÃO SANITÁRIA E APOIO PECUÁRIO

### Classificação Funcional

Função: 20 - Agricultura  
Subfunção: 606 - Extensão Rural

# Prefeitura Municipal de Salgueiro

RUA JOAQUIM SAMPAIO, 279 - N S DAS GRAÇAS - 56.000-000 - Salgueiro/ PE  
CNPJ: 11.361.243/0001-71

Usuário: Rostand

Chave de Autenticação  
1716-3162-081

Página  
698 / 918

## Despesa PPA por Programa e Ação

### Estrutura Programática

Programa: 266 - DESENVOLVIMENTO ANIMAL  
Ação: 120 - MANUTENÇÃO DO CENTRO DE INSEMINAÇÃO ARTIFICIAL  
Subação:

### Natureza da Despesa

Categoria econômica: 3 - Despesas Correntes  
Grupo de despesa: 3 - Outras Despesas Correntes  
Modalidade de aplicação: 90 - Aplicações Diretas  
Elemento de despesa: 35 - Serviços de Consultoria

Fonte de recurso	Valores previstos:	Global	2018	2019	2020	2021	Total
1 - 01 - Recursos Próprios		0,00	4.000,00	4.340,00	4.708,90	5.109,16	18.158,06

**Total:** **0,00** **4.000,00** **4.340,00** **4.708,90** **5.109,16** **18.158,06**

**Despesa PPA: 1020 - 1 . 10003 . 20 . 606 . 266 . 2.120 . 0 . 339036**

### Estrutura Organizacional

Unidade gestora: 1 - Prefeitura Municipal de Salgueiro  
Órgão orçamentário: 10000 - SECRETÁRIA DE DESENVOLVIMENTO RURAL  
Unidade orçamentária: 10003 - DIRETORIA DE INSPEÇÃO SANITÁRIA E APOIO PECUÁRIO

### Classificação Funcional

Função: 20 - Agricultura  
Subfunção: 606 - Extensão Rural

### Estrutura Programática

Programa: 266 - DESENVOLVIMENTO ANIMAL  
Ação: 120 - MANUTENÇÃO DO CENTRO DE INSEMINAÇÃO ARTIFICIAL  
Subação:

### Natureza da Despesa

Categoria econômica: 3 - Despesas Correntes  
Grupo de despesa: 3 - Outras Despesas Correntes  
Modalidade de aplicação: 90 - Aplicações Diretas  
Elemento de despesa: 36 - Outros Serviços de Terceiros – Pessoa Física

Fonte de recurso	Valores previstos:	Global	2018	2019	2020	2021	Total
1 - 01 - Recursos Próprios		0,00	6.000,00	6.510,00	7.063,35	7.663,73	27.237,08

**Total:** **0,00** **6.000,00** **6.510,00** **7.063,35** **7.663,73** **27.237,08**

**Despesa PPA: 1021 - 1 . 10003 . 20 . 606 . 266 . 2.120 . 0 . 339039**

### Estrutura Organizacional

Unidade gestora: 1 - Prefeitura Municipal de Salgueiro  
Órgão orçamentário: 10000 - SECRETÁRIA DE DESENVOLVIMENTO RURAL  
Unidade orçamentária: 10003 - DIRETORIA DE INSPEÇÃO SANITÁRIA E APOIO PECUÁRIO

### Classificação Funcional

Função: 20 - Agricultura  
Subfunção: 606 - Extensão Rural

### Estrutura Programática

Programa: 266 - DESENVOLVIMENTO ANIMAL  
Ação: 120 - MANUTENÇÃO DO CENTRO DE INSEMINAÇÃO ARTIFICIAL  
Subação:

### Natureza da Despesa

Categoria econômica: 3 - Despesas Correntes  
Grupo de despesa: 3 - Outras Despesas Correntes  
Modalidade de aplicação: 90 - Aplicações Diretas  
Elemento de despesa: 39 - Outros Serviços de Terceiros – Pessoa Jurídica

Fonte de recurso	Valores previstos:	Global	2018	2019	2020	2021	Total
1 - 01 - Recursos Próprios		0,00	4.000,00	4.340,00	4.708,90	5.109,16	18.158,06

**Total:** **0,00** **4.000,00** **4.340,00** **4.708,90** **5.109,16** **18.158,06**

**Ação: 2.121 MANUTENÇÃO DO PARQUE DE EXPOSIÇÃO DE ANIMAIS**

Tipo: 2 - Atividades

Objetivo: MANUTENÇÃO DO PARQUE DE EXPOSIÇÃO DE ANIMAIS

Produto: .

Sigla:

**Indicador (unidade de medida):** 37 - Programa de Apoio às Políticas Públicas e Áreas Especiais não é mensurado por indicador (4 - Não Aplica-se, NA, NA)

Método de cálculo: Não Aplica-se.

Método de avaliação: Não Aplica-se.

# Prefeitura Municipal de Salgueiro

RUA JOAQUIM SAMPAIO, 279 - N S DAS GRAÇAS - 56.000-000 - Salgueiro/ PE  
CNPJ: 11.361.243/0001-71

Usuário: Rostand

Chave de Autenticação  
1716-3162-081

Página  
699 / 918

## Despesa PPA por Programa e Ação

**Despesa PPA: 1023 - 1 . 10003 . 20 . 606 . 266 . 2.121 . 0 . 319004**

**Estrutura Organizacional**

Unidade gestora: 1 - Prefeitura Municipal de Salgueiro  
Órgão orçamentário: 10000 - SECRETÁRIA DE DESENVOLVIMENTO RURAL  
Unidade orçamentária: 10003 - DIRETORIA DE INSPEÇÃO SANITÁRIA E APOIO PECUÁRIO

**Classificação Funcional**

Função: 20 - Agricultura  
Subfunção: 606 - Extensão Rural

**Estrutura Programática**

Programa: 266 - DESENVOLVIMENTO ANIMAL  
Ação: 121 - MANUTENÇÃO DO PARQUE DE EXPOSIÇÃO DE ANIMAIS  
Subação:

**Natureza da Despesa**

Categoria econômica: 3 - Despesas Correntes  
Grupo de despesa: 1 - Pessoal e Encargos Sociais  
Modalidade de aplicação: 90 - Aplicações Diretas  
Elemento de despesa: 4 - Contratação por Tempo Determinado

Fonte de recurso	Valores previstos:	Global	2018	2019	2020	2021	Total
1 - 01 - Recursos Próprios		0,00	6.000,00	6.510,00	7.063,35	7.663,73	27.237,08
<b>Total:</b>		<b>0,00</b>	<b>6.000,00</b>	<b>6.510,00</b>	<b>7.063,35</b>	<b>7.663,73</b>	<b>27.237,08</b>

**Despesa PPA: 1024 - 1 . 10003 . 20 . 606 . 266 . 2.121 . 0 . 319013**

**Estrutura Organizacional**

Unidade gestora: 1 - Prefeitura Municipal de Salgueiro  
Órgão orçamentário: 10000 - SECRETÁRIA DE DESENVOLVIMENTO RURAL  
Unidade orçamentária: 10003 - DIRETORIA DE INSPEÇÃO SANITÁRIA E APOIO PECUÁRIO

**Classificação Funcional**

Função: 20 - Agricultura  
Subfunção: 606 - Extensão Rural

**Estrutura Programática**

Programa: 266 - DESENVOLVIMENTO ANIMAL  
Ação: 121 - MANUTENÇÃO DO PARQUE DE EXPOSIÇÃO DE ANIMAIS  
Subação:

**Natureza da Despesa**

Categoria econômica: 3 - Despesas Correntes  
Grupo de despesa: 1 - Pessoal e Encargos Sociais  
Modalidade de aplicação: 90 - Aplicações Diretas  
Elemento de despesa: 13 - Obrigações Patronais

Fonte de recurso	Valores previstos:	Global	2018	2019	2020	2021	Total
1 - 01 - Recursos Próprios		0,00	2.000,00	2.170,00	2.354,45	2.554,58	9.079,03
<b>Total:</b>		<b>0,00</b>	<b>2.000,00</b>	<b>2.170,00</b>	<b>2.354,45</b>	<b>2.554,58</b>	<b>9.079,03</b>

**Despesa PPA: 1025 - 1 . 10003 . 20 . 606 . 266 . 2.121 . 0 . 319011**

**Estrutura Organizacional**

Unidade gestora: 1 - Prefeitura Municipal de Salgueiro  
Órgão orçamentário: 10000 - SECRETÁRIA DE DESENVOLVIMENTO RURAL  
Unidade orçamentária: 10003 - DIRETORIA DE INSPEÇÃO SANITÁRIA E APOIO PECUÁRIO

**Classificação Funcional**

Função: 20 - Agricultura  
Subfunção: 606 - Extensão Rural

**Estrutura Programática**

Programa: 266 - DESENVOLVIMENTO ANIMAL  
Ação: 121 - MANUTENÇÃO DO PARQUE DE EXPOSIÇÃO DE ANIMAIS  
Subação:

**Natureza da Despesa**

Categoria econômica: 3 - Despesas Correntes  
Grupo de despesa: 1 - Pessoal e Encargos Sociais  
Modalidade de aplicação: 90 - Aplicações Diretas  
Elemento de despesa: 11 - Vencimentos e Vantagens Fixas – Pessoal Civil

Fonte de recurso	Valores previstos:	Global	2018	2019	2020	2021	Total
1 - 01 - Recursos Próprios		0,00	98.000,00	95.000,00	95.000,00	95.000,00	383.000,00
<b>Total:</b>		<b>0,00</b>	<b>98.000,00</b>	<b>95.000,00</b>	<b>95.000,00</b>	<b>95.000,00</b>	<b>383.000,00</b>



# Prefeitura Municipal de Salgueiro

RUA JOAQUIM SAMPAIO, 279 - N S DAS GRAÇAS - 56.000-000 - Salgueiro/ PE  
CNPJ: 11.361.243/0001-71

Usuário: Rostand	Chave de Autenticação 1716-3162-081	Página 700 / 918
------------------	--	---------------------

## Despesa PPA por Programa e Ação

**Despesa PPA: 1026 - 1 . 10003 . 20 . 606 . 266 . 2.121 . 0 . 319016**

### Estrutura Organizacional

Unidade gestora: 1 - Prefeitura Municipal de Salgueiro  
Órgão orçamentário: 10000 - SECRETÁRIA DE DESENVOLVIMENTO RURAL  
Unidade orçamentária: 10003 - DIRETORIA DE INSPEÇÃO SANITÁRIA E APOIO PECUÁRIO

### Classificação Funcional

Função: 20 - Agricultura  
Subfunção: 606 - Extensão Rural

### Estrutura Programática

Programa: 266 - DESENVOLVIMENTO ANIMAL  
Ação: 121 - MANUTENÇÃO DO PARQUE DE EXPOSIÇÃO DE ANIMAIS

### Subação:

### Natureza da Despesa

Categoria econômica: 3 - Despesas Correntes  
Grupo de despesa: 1 - Pessoal e Encargos Sociais  
Modalidade de aplicação: 90 - Aplicações Diretas  
Elemento de despesa: 16 - Outras Despesas Variáveis – Pessoal Civil

Fonte de recurso	Valores previstos:	Global	2018	2019	2020	2021	Total
1 - 01 - Recursos Próprios		0,00	5.000,00	5.425,00	5.886,12	6.386,44	22.697,56
<b>Total:</b>		<b>0,00</b>	<b>5.000,00</b>	<b>5.425,00</b>	<b>5.886,12</b>	<b>6.386,44</b>	<b>22.697,56</b>

**Despesa PPA: 1027 - 1 . 10003 . 20 . 606 . 266 . 2.121 . 0 . 339030**

### Estrutura Organizacional

Unidade gestora: 1 - Prefeitura Municipal de Salgueiro  
Órgão orçamentário: 10000 - SECRETÁRIA DE DESENVOLVIMENTO RURAL  
Unidade orçamentária: 10003 - DIRETORIA DE INSPEÇÃO SANITÁRIA E APOIO PECUÁRIO

### Classificação Funcional

Função: 20 - Agricultura  
Subfunção: 606 - Extensão Rural

### Estrutura Programática

Programa: 266 - DESENVOLVIMENTO ANIMAL  
Ação: 121 - MANUTENÇÃO DO PARQUE DE EXPOSIÇÃO DE ANIMAIS

### Subação:

### Natureza da Despesa

Categoria econômica: 3 - Despesas Correntes  
Grupo de despesa: 3 - Outras Despesas Correntes  
Modalidade de aplicação: 90 - Aplicações Diretas  
Elemento de despesa: 30 - Material de Consumo

Fonte de recurso	Valores previstos:	Global	2018	2019	2020	2021	Total
1 - 01 - Recursos Próprios		0,00	5.000,00	5.425,00	5.886,12	6.386,44	22.697,56
<b>Total:</b>		<b>0,00</b>	<b>5.000,00</b>	<b>5.425,00</b>	<b>5.886,12</b>	<b>6.386,44</b>	<b>22.697,56</b>

**Despesa PPA: 1028 - 1 . 10003 . 20 . 606 . 266 . 2.121 . 0 . 339036**

### Estrutura Organizacional

Unidade gestora: 1 - Prefeitura Municipal de Salgueiro  
Órgão orçamentário: 10000 - SECRETÁRIA DE DESENVOLVIMENTO RURAL  
Unidade orçamentária: 10003 - DIRETORIA DE INSPEÇÃO SANITÁRIA E APOIO PECUÁRIO

### Classificação Funcional

Função: 20 - Agricultura  
Subfunção: 606 - Extensão Rural

### Estrutura Programática

Programa: 266 - DESENVOLVIMENTO ANIMAL  
Ação: 121 - MANUTENÇÃO DO PARQUE DE EXPOSIÇÃO DE ANIMAIS

### Subação:

### Natureza da Despesa

Categoria econômica: 3 - Despesas Correntes  
Grupo de despesa: 3 - Outras Despesas Correntes  
Modalidade de aplicação: 90 - Aplicações Diretas  
Elemento de despesa: 36 - Outros Serviços de Terceiros – Pessoa Física

Fonte de recurso	Valores previstos:	Global	2018	2019	2020	2021	Total
1 - 01 - Recursos Próprios		0,00	3.000,00	3.255,00	3.531,68	3.831,87	13.618,55
<b>Total:</b>		<b>0,00</b>	<b>3.000,00</b>	<b>3.255,00</b>	<b>3.531,68</b>	<b>3.831,87</b>	<b>13.618,55</b>

# Prefeitura Municipal de Salgueiro

RUA JOAQUIM SAMPAIO, 279 - N S DAS GRAÇAS - 56.000-000 - Salgueiro/ PE  
CNPJ: 11.361.243/0001-71

Usuário: Rostand	Chave de Autenticação 1716-3162-081	Página 701 / 918
------------------	--	---------------------

## Despesa PPA por Programa e Ação

**Despesa PPA:** 1029 - 1 . 10003 . 20 . 606 . 266 . 2.121 . 0 . 339039

### Estrutura Organizacional

Unidade gestora: 1 - Prefeitura Municipal de Salgueiro  
Órgão orçamentário: 10000 - SECRETÁRIA DE DESENVOLVIMENTO RURAL  
Unidade orçamentária: 10003 - DIRETORIA DE INSPEÇÃO SANITÁRIA E APOIO PECUÁRIO

### Classificação Funcional

Função: 20 - Agricultura  
Subfunção: 606 - Extensão Rural

### Estrutura Programática

Programa: 266 - DESENVOLVIMENTO ANIMAL  
Ação: 121 - MANUTENÇÃO DO PARQUE DE EXPOSIÇÃO DE ANIMAIS  
Subação:

### Natureza da Despesa

Categoria econômica: 3 - Despesas Correntes  
Grupo de despesa: 3 - Outras Despesas Correntes  
Modalidade de aplicação: 90 - Aplicações Diretas  
Elemento de despesa: 39 - Outros Serviços de Terceiros – Pessoa Jurídica

Fonte de recurso	Valores previstos:	Global	2018	2019	2020	2021	Total
1 - 01 - Recursos Próprios		0,00	15.000,00	16.275,00	17.658,38	19.159,34	68.092,72
<b>Total:</b>		<b>0,00</b>	<b>15.000,00</b>	<b>16.275,00</b>	<b>17.658,38</b>	<b>19.159,34</b>	<b>68.092,72</b>

**Ação:** 2.122 IMPLATAÇÃO DE PROGRAMA DESTINADO AO DESENVOLVIMENTO DA CAPRINOVINOCULTURA DO MUNICÍPIO

Tipo: 2 - Atividades

Objetivo: IMPLATAÇÃO DE PROGRAMA DESTINADO AO DESENVOLVIMENTO DA CAPRINOVINOCULTURA DO MUNICÍPIO

Produto: .

Sigla:

**Indicador (unidade de medida):** 37 - Programa de Apoio às Políticas Públicas e Áreas Especiais não é mensurado por indicador (4 - Não Aplica-se, NA, NA)

Método de cálculo: Não Aplica-se.

Método de avaliação: Não Aplica-se.

**Despesa PPA:** 1043 - 1 . 10003 . 20 . 606 . 266 . 2.122 . 0 . 335041

### Estrutura Organizacional

Unidade gestora: 1 - Prefeitura Municipal de Salgueiro  
Órgão orçamentário: 10000 - SECRETÁRIA DE DESENVOLVIMENTO RURAL  
Unidade orçamentária: 10003 - DIRETORIA DE INSPEÇÃO SANITÁRIA E APOIO PECUÁRIO

### Classificação Funcional

Função: 20 - Agricultura  
Subfunção: 606 - Extensão Rural

### Estrutura Programática

Programa: 266 - DESENVOLVIMENTO ANIMAL  
Ação: 122 - IMPLATAÇÃO DE PROGRAMA DESTINADO AO DESENVOLVIMENTO DA CAPRINOVINOCULTURA DO MUNICÍPIO  
Subação:

### Natureza da Despesa

Categoria econômica: 3 - Despesas Correntes  
Grupo de despesa: 3 - Outras Despesas Correntes  
Modalidade de aplicação: 50 - Transferências a Instituições Privadas sem Fins Lucrativos  
Elemento de despesa: 41 - Contribuições

Fonte de recurso	Valores previstos:	Global	2018	2019	2020	2021	Total
1 - 01 - Recursos Próprios		0,00	4.000,00	4.340,00	4.708,90	5.109,16	18.158,06
<b>Total:</b>		<b>0,00</b>	<b>4.000,00</b>	<b>4.340,00</b>	<b>4.708,90</b>	<b>5.109,16</b>	<b>18.158,06</b>

**Despesa PPA:** 1051 - 1 . 10003 . 20 . 606 . 266 . 2.122 . 0 . 339030

### Estrutura Organizacional

Unidade gestora: 1 - Prefeitura Municipal de Salgueiro  
Órgão orçamentário: 10000 - SECRETÁRIA DE DESENVOLVIMENTO RURAL  
Unidade orçamentária: 10003 - DIRETORIA DE INSPEÇÃO SANITÁRIA E APOIO PECUÁRIO

### Classificação Funcional

Função: 20 - Agricultura  
Subfunção: 606 - Extensão Rural

### Estrutura Programática

Programa: 266 - DESENVOLVIMENTO ANIMAL  
Ação: 122 - IMPLATAÇÃO DE PROGRAMA DESTINADO AO DESENVOLVIMENTO DA CAPRINOVINOCULTURA DO MUNICÍPIO  
Subação:

# Prefeitura Municipal de Salgueiro

RUA JOAQUIM SAMPAIO, 279 - N S DAS GRAÇAS - 56.000-000 - Salgueiro/ PE  
CNPJ: 11.361.243/0001-71

Usuário: Rostand

Chave de Autenticação  
1716-3162-081

Página  
702 / 918

## Despesa PPA por Programa e Ação

### Natureza da Despesa

Categoria econômica: 3 - Despesas Correntes  
Grupo de despesa: 3 - Outras Despesas Correntes  
Modalidade de aplicação: 90 - Aplicações Diretas  
Elemento de despesa: 30 - Material de Consumo

Fonte de recurso	Valores previstos:	Global	2018	2019	2020	2021	Total
1 - 01 - Recursos Próprios		0,00	6.000,00	6.510,00	7.063,35	7.663,73	27.237,08
<b>Total:</b>		<b>0,00</b>	<b>6.000,00</b>	<b>6.510,00</b>	<b>7.063,35</b>	<b>7.663,73</b>	<b>27.237,08</b>

**Despesa PPA: 1052 - 1 . 10003 . 20 . 606 . 266 . 2.122 . 0 . 339031**

### Estrutura Organizacional

Unidade gestora: 1 - Prefeitura Municipal de Salgueiro  
Órgão orçamentário: 10000 - SECRETÁRIA DE DESENVOLVIMENTO RURAL  
Unidade orçamentária: 10003 - DIRETORIA DE INSPEÇÃO SANITÁRIA E APOIO PECUÁRIO

### Classificação Funcional

Função: 20 - Agricultura  
Subfunção: 606 - Extensão Rural

### Estrutura Programática

Programa: 266 - DESENVOLVIMENTO ANIMAL  
Ação: 122 - IMPLANTAÇÃO DE PROGRAMA DESTINADO AO DESENVOLVIMENTO DA CAPRINOVINOCULTURA DO MUNICIPIO  
Subação:

### Natureza da Despesa

Categoria econômica: 3 - Despesas Correntes  
Grupo de despesa: 3 - Outras Despesas Correntes  
Modalidade de aplicação: 90 - Aplicações Diretas  
Elemento de despesa: 31 - Premiações Culturais, Artísticas, Científicas, Desportivas e Outras

Fonte de recurso	Valores previstos:	Global	2018	2019	2020	2021	Total
1 - 01 - Recursos Próprios		0,00	20.000,00	21.700,00	23.544,50	25.545,78	90.790,28
<b>Total:</b>		<b>0,00</b>	<b>20.000,00</b>	<b>21.700,00</b>	<b>23.544,50</b>	<b>25.545,78</b>	<b>90.790,28</b>

**Despesa PPA: 1053 - 1 . 10003 . 20 . 606 . 266 . 2.122 . 0 . 339032**

### Estrutura Organizacional

Unidade gestora: 1 - Prefeitura Municipal de Salgueiro  
Órgão orçamentário: 10000 - SECRETÁRIA DE DESENVOLVIMENTO RURAL  
Unidade orçamentária: 10003 - DIRETORIA DE INSPEÇÃO SANITÁRIA E APOIO PECUÁRIO

### Classificação Funcional

Função: 20 - Agricultura  
Subfunção: 606 - Extensão Rural

### Estrutura Programática

Programa: 266 - DESENVOLVIMENTO ANIMAL  
Ação: 122 - IMPLANTAÇÃO DE PROGRAMA DESTINADO AO DESENVOLVIMENTO DA CAPRINOVINOCULTURA DO MUNICIPIO  
Subação:

### Natureza da Despesa

Categoria econômica: 3 - Despesas Correntes  
Grupo de despesa: 3 - Outras Despesas Correntes  
Modalidade de aplicação: 90 - Aplicações Diretas  
Elemento de despesa: 32 - Material, Bem ou Serviço para Distribuição Gratuita

Fonte de recurso	Valores previstos:	Global	2018	2019	2020	2021	Total
1 - 01 - Recursos Próprios		0,00	5.000,00	5.425,00	5.886,12	6.386,44	22.697,56
<b>Total:</b>		<b>0,00</b>	<b>5.000,00</b>	<b>5.425,00</b>	<b>5.886,12</b>	<b>6.386,44</b>	<b>22.697,56</b>

**Despesa PPA: 1054 - 1 . 10003 . 20 . 606 . 266 . 2.122 . 0 . 339036**

### Estrutura Organizacional

Unidade gestora: 1 - Prefeitura Municipal de Salgueiro  
Órgão orçamentário: 10000 - SECRETÁRIA DE DESENVOLVIMENTO RURAL  
Unidade orçamentária: 10003 - DIRETORIA DE INSPEÇÃO SANITÁRIA E APOIO PECUÁRIO

### Classificação Funcional

Função: 20 - Agricultura  
Subfunção: 606 - Extensão Rural

### Estrutura Programática

Programa: 266 - DESENVOLVIMENTO ANIMAL  
Ação: 122 - IMPLANTAÇÃO DE PROGRAMA DESTINADO AO DESENVOLVIMENTO DA CAPRINOVINOCULTURA DO MUNICIPIO  
Subação:

# Prefeitura Municipal de Salgueiro

RUA JOAQUIM SAMPAIO, 279 - N S DAS GRAÇAS - 56.000-000 - Salgueiro/ PE  
CNPJ: 11.361.243/0001-71

Usuário: Rostand	Chave de Autenticação 1716-3162-081	Página 703 / 918
------------------	--	---------------------

## Despesa PPA por Programa e Ação

### Natureza da Despesa

Categoria econômica: 3 - Despesas Correntes  
Grupo de despesa: 3 - Outras Despesas Correntes  
Modalidade de aplicação: 90 - Aplicações Diretas  
Elemento de despesa: 36 - Outros Serviços de Terceiros – Pessoa Física

Fonte de recurso	Valores previstos:	Global	2018	2019	2020	2021	Total
1 - 01 - Recursos Próprios		0,00	4.000,00	4.340,00	4.708,90	5.109,16	18.158,06
<b>Total:</b>		<b>0,00</b>	<b>4.000,00</b>	<b>4.340,00</b>	<b>4.708,90</b>	<b>5.109,16</b>	<b>18.158,06</b>

**Despesa PPA: 1055 - 1 . 10003 . 20 . 606 . 266 . 2.122 . 0 . 339039**

### Estrutura Organizacional

Unidade gestora: 1 - Prefeitura Municipal de Salgueiro  
Órgão orçamentário: 10000 - SECRETÁRIA DE DESENVOLVIMENTO RURAL  
Unidade orçamentária: 10003 - DIRETORIA DE INSPEÇÃO SANITÁRIA E APOIO PECUÁRIO

### Classificação Funcional

Função: 20 - Agricultura  
Subfunção: 606 - Extensão Rural

### Estrutura Programática

Programa: 266 - DESENVOLVIMENTO ANIMAL  
Ação: 122 - IMPLANTAÇÃO DE PROGRAMA DESTINADO AO DESENVOLVIMENTO DA CAPRINOVINOCULTURA DO MUNICÍPIO

Subação:

### Natureza da Despesa

Categoria econômica: 3 - Despesas Correntes  
Grupo de despesa: 3 - Outras Despesas Correntes  
Modalidade de aplicação: 90 - Aplicações Diretas  
Elemento de despesa: 39 - Outros Serviços de Terceiros – Pessoa Jurídica

Fonte de recurso	Valores previstos:	Global	2018	2019	2020	2021	Total
1 - 01 - Recursos Próprios		0,00	4.000,00	4.340,00	4.708,90	5.109,16	18.158,06
<b>Total:</b>		<b>0,00</b>	<b>4.000,00</b>	<b>4.340,00</b>	<b>4.708,90</b>	<b>5.109,16</b>	<b>18.158,06</b>

**Ação: 2.123 REALIZAÇÃO DA EXPOSIÇÃO DE CAPRINOS - EXPROCAPRI**

Tipo: 2 - Atividades

Objetivo: REALIZAÇÃO DA EXPOSIÇÃO DE CAPRINOS - EXPROCAPRI

Produto: .

Sigla:

**Indicador (unidade de medida):** 28 - Eventos Realizados (1 - UNIDADE , UNID.)

Método de cálculo:

Método de avaliação:

**Despesa PPA: 1057 - 1 . 10003 . 20 . 606 . 266 . 2.123 . 0 . 339030**

### Estrutura Organizacional

Unidade gestora: 1 - Prefeitura Municipal de Salgueiro  
Órgão orçamentário: 10000 - SECRETÁRIA DE DESENVOLVIMENTO RURAL  
Unidade orçamentária: 10003 - DIRETORIA DE INSPEÇÃO SANITÁRIA E APOIO PECUÁRIO

### Classificação Funcional

Função: 20 - Agricultura  
Subfunção: 606 - Extensão Rural

### Estrutura Programática

Programa: 266 - DESENVOLVIMENTO ANIMAL  
Ação: 123 - REALIZAÇÃO DA EXPOSIÇÃO DE CAPRINOS - EXPROCAPRI

Subação:

### Natureza da Despesa

Categoria econômica: 3 - Despesas Correntes  
Grupo de despesa: 3 - Outras Despesas Correntes  
Modalidade de aplicação: 90 - Aplicações Diretas  
Elemento de despesa: 30 - Material de Consumo

Fonte de recurso	Valores previstos:	Global	2018	2019	2020	2021	Total
1 - 01 - Recursos Próprios		0,00	6.000,00	6.510,00	7.063,35	7.663,73	27.237,08
<b>Total:</b>		<b>0,00</b>	<b>6.000,00</b>	<b>6.510,00</b>	<b>7.063,35</b>	<b>7.663,73</b>	<b>27.237,08</b>

# Prefeitura Municipal de Salgueiro

RUA JOAQUIM SAMPAIO, 279 - N S DAS GRAÇAS - 56.000-000 - Salgueiro/ PE  
CNPJ: 11.361.243/0001-71

Usuário: Rostand	Chave de Autenticação 1716-3162-081	Página 704 / 918
------------------	--	---------------------

## Despesa PPA por Programa e Ação

**Despesa PPA: 1058 - 1 . 10003 . 20 . 606 . 266 . 2.123 . 0 . 339031**

### Estrutura Organizacional

Unidade gestora: 1 - Prefeitura Municipal de Salgueiro  
Órgão orçamentário: 10000 - SECRETÁRIA DE DESENVOLVIMENTO RURAL  
Unidade orçamentária: 10003 - DIRETORIA DE INSPEÇÃO SANITÁRIA E APOIO PECUÁRIO

### Classificação Funcional

Função: 20 - Agricultura  
Subfunção: 606 - Extensão Rural

### Estrutura Programática

Programa: 266 - DESENVOLVIMENTO ANIMAL  
Ação: 123 - REALIZAÇÃO DA EXPOSIÇÃO DE CAPRINOS - EXPROCAPRI  
Subação:

### Natureza da Despesa

Categoria econômica: 3 - Despesas Correntes  
Grupo de despesa: 3 - Outras Despesas Correntes  
Modalidade de aplicação: 90 - Aplicações Diretas  
Elemento de despesa: 31 - Premiações Culturais, Artísticas, Científicas, Desportivas e Outras

Fonte de recurso	Valores previstos:	Global	2018	2019	2020	2021	Total
1 - 01 - Recursos Próprios		0,00	20.000,00	21.700,00	23.544,50	25.545,78	90.790,28
<b>Total:</b>		<b>0,00</b>	<b>20.000,00</b>	<b>21.700,00</b>	<b>23.544,50</b>	<b>25.545,78</b>	<b>90.790,28</b>

**Despesa PPA: 1059 - 1 . 10003 . 20 . 606 . 266 . 2.123 . 0 . 339036**

### Estrutura Organizacional

Unidade gestora: 1 - Prefeitura Municipal de Salgueiro  
Órgão orçamentário: 10000 - SECRETÁRIA DE DESENVOLVIMENTO RURAL  
Unidade orçamentária: 10003 - DIRETORIA DE INSPEÇÃO SANITÁRIA E APOIO PECUÁRIO

### Classificação Funcional

Função: 20 - Agricultura  
Subfunção: 606 - Extensão Rural

### Estrutura Programática

Programa: 266 - DESENVOLVIMENTO ANIMAL  
Ação: 123 - REALIZAÇÃO DA EXPOSIÇÃO DE CAPRINOS - EXPROCAPRI  
Subação:

### Natureza da Despesa

Categoria econômica: 3 - Despesas Correntes  
Grupo de despesa: 3 - Outras Despesas Correntes  
Modalidade de aplicação: 90 - Aplicações Diretas  
Elemento de despesa: 36 - Outros Serviços de Terceiros – Pessoa Física

Fonte de recurso	Valores previstos:	Global	2018	2019	2020	2021	Total
1 - 01 - Recursos Próprios		0,00	8.000,00	8.680,00	9.417,80	10.218,31	36.316,11
<b>Total:</b>		<b>0,00</b>	<b>8.000,00</b>	<b>8.680,00</b>	<b>9.417,80</b>	<b>10.218,31</b>	<b>36.316,11</b>

**Despesa PPA: 1060 - 1 . 10003 . 20 . 606 . 266 . 2.123 . 0 . 339039**

### Estrutura Organizacional

Unidade gestora: 1 - Prefeitura Municipal de Salgueiro  
Órgão orçamentário: 10000 - SECRETÁRIA DE DESENVOLVIMENTO RURAL  
Unidade orçamentária: 10003 - DIRETORIA DE INSPEÇÃO SANITÁRIA E APOIO PECUÁRIO

### Classificação Funcional

Função: 20 - Agricultura  
Subfunção: 606 - Extensão Rural

### Estrutura Programática

Programa: 266 - DESENVOLVIMENTO ANIMAL  
Ação: 123 - REALIZAÇÃO DA EXPOSIÇÃO DE CAPRINOS - EXPROCAPRI  
Subação:

### Natureza da Despesa

Categoria econômica: 3 - Despesas Correntes  
Grupo de despesa: 3 - Outras Despesas Correntes  
Modalidade de aplicação: 90 - Aplicações Diretas  
Elemento de despesa: 39 - Outros Serviços de Terceiros – Pessoa Jurídica

Fonte de recurso	Valores previstos:	Global	2018	2019	2020	2021	Total
1 - 01 - Recursos Próprios		0,00	15.000,00	16.275,00	17.658,38	19.159,34	68.092,72
<b>Total:</b>		<b>0,00</b>	<b>15.000,00</b>	<b>16.275,00</b>	<b>17.658,38</b>	<b>19.159,34</b>	<b>68.092,72</b>

# Prefeitura Municipal de Salgueiro

RUA JOAQUIM SAMPAIO, 279 - N S DAS GRAÇAS - 56.000-000 - Salgueiro/ PE  
CNPJ: 11.361.243/0001-71

Usuário: Rostand

Chave de Autenticação  
1716-3162-081

Página  
705 / 918

## Despesa PPA por Programa e Ação

**Ação:** 1.200 AQUISIÇÃO DE MÓVEIS, MÁQUINAS, EQUIPAMENTOS E OUTROS MATERIAIS PERMANENTES

**Tipo:** 1 - Projetos

**Objetivo:** AQUISIÇÃO DE MÓVEIS, MÁQUINAS, EQUIPAMENTOS E OUTROS MATERIAIS PERMANENTES

**Produto:** .

**Sigla:**

**Indicador (unidade de medida):** 37 - Programa de Apoio às Políticas Públicas e Áreas Especiais não é mensurado por indicador (4 - Não Aplica-se, NA, NA)

**Método de cálculo:** Não Aplica-se.

**Método de avaliação:** Não Aplica-se.

**Despesa PPA:** 1022 - 1 . 10003 . 20 . 606 . 266 . 1.200 . 0 . 449052

### Estrutura Organizacional

Unidade gestora: 1 - Prefeitura Municipal de Salgueiro

Órgão orçamentário: 10000 - SECRETARIA DE DESENVOLVIMENTO RURAL

Unidade orçamentária: 10003 - DIRETORIA DE INSPEÇÃO SANITÁRIA E APOIO PECUÁRIO

### Classificação Funcional

Função: 20 - Agricultura

Subfunção: 606 - Extensão Rural

### Estrutura Programática

Programa: 266 - DESENVOLVIMENTO ANIMAL

Ação: 200 - AQUISIÇÃO DE MÓVEIS, MÁQUINAS, EQUIPAMENTOS E OUTROS MATERIAIS PERMANENTES

Subação:

### Natureza da Despesa

Categoria econômica: 4 - Despesas de Capital

Grupo de despesa: 4 - Investimentos

Modalidade de aplicação: 90 - Aplicações Diretas

Elemento de despesa: 52 - Equipamentos e Material Permanente

Fonte de recurso	Valores previstos:	Global	2018	2019	2020	2021	Total
------------------	--------------------	--------	------	------	------	------	-------

### Total:

**Ação:** 1.202 AQUISIÇÃO DE MÓVEIS, MÁQUINAS, EQUIPAMENTOS E OUTROS MATERIAIS PERMANENTES

**Tipo:** 1 - Projetos

**Objetivo:** AQUISIÇÃO DE MÓVEIS, MÁQUINAS, EQUIPAMENTOS E OUTROS MATERIAIS PERMANENTES

**Produto:** 1

**Sigla:**

**Indicador (unidade de medida):** 37 - Programa de Apoio às Políticas Públicas e Áreas Especiais não é mensurado por indicador (4 - Não Aplica-se, NA, NA)

**Método de cálculo:** Não Aplica-se.

**Método de avaliação:** Não Aplica-se.

**Despesa PPA:** 1056 - 1 . 10003 . 20 . 606 . 266 . 1.202 . 0 . 449052

### Estrutura Organizacional

Unidade gestora: 1 - Prefeitura Municipal de Salgueiro

Órgão orçamentário: 10000 - SECRETARIA DE DESENVOLVIMENTO RURAL

Unidade orçamentária: 10003 - DIRETORIA DE INSPEÇÃO SANITÁRIA E APOIO PECUÁRIO

### Classificação Funcional

Função: 20 - Agricultura

Subfunção: 606 - Extensão Rural

### Estrutura Programática

Programa: 266 - DESENVOLVIMENTO ANIMAL

Ação: 202 - AQUISIÇÃO DE MÓVEIS, MÁQUINAS, EQUIPAMENTOS E OUTROS MATERIAIS PERMANENTES

Subação:

### Natureza da Despesa

Categoria econômica: 4 - Despesas de Capital

Grupo de despesa: 4 - Investimentos

Modalidade de aplicação: 90 - Aplicações Diretas

Elemento de despesa: 52 - Equipamentos e Material Permanente

Fonte de recurso	Valores previstos:	Global	2018	2019	2020	2021	Total
------------------	--------------------	--------	------	------	------	------	-------

### Total:

# Prefeitura Municipal de Salgueiro

RUA JOAQUIM SAMPAIO, 279 - N S DAS GRAÇAS - 56.000-000 - Salgueiro/ PE  
CNPJ: 11.361.243/0001-71

Usuário: Rostand

Chave de Autenticação

1716-3162-081

Página

706 / 918

## Despesa PPA por Programa e Ação

<b>Programa:</b>	<b>271 - DEFESA SANITÁRIA ANIMAL</b>
<b>Objetivo:</b>	PROPORCIONAR CONDIÇÕES CONCRETAS QUE FORTALEÇAM A ORGANIZAÇÃO E DESENVOLVIMENTO SÓCIO-ECONÔMICO DAS ATIVIDADES PECUÁRIAS NO MUNICÍPIO.
<b>Problema:</b>	É NECESSÁRIO PROPORCIONAR CONDIÇÕES CONCRETAS QUE FORTALEÇAM A ORGANIZAÇÃO E DESENVOLVIMENTO SÓCIO-ECONÔMICO DAS ATIVIDADES PECUÁRIAS NO MUNICÍPIO.
<b>Justificativa:</b>	DESENVOLVER A CIDADE DE FORMA SUSTENTÁVEL
<b>Público alvo:</b>	POPULAÇÃO EM GERAL
<b>Tipo:</b>	1 - Finalístico
<b>Responsável:</b>	1 - CLEBEL DE SOUZA CORDEIRO
<b>Horizonte temporal:</b>	Contínuo
<b>Fonte de financiamento:</b>	( ) Seguridade Social (X) Fiscal
<b>Macro objetivo:</b>	

### Indicador (unidade de medida):

**Ação:** 2.124 MANUTENÇÃO DAS ATIVIDADES DA DIRETORIA

**Tipo:** 2 - Atividades

**Objetivo:** MANUTENÇÃO DAS ATIVIDADES DA DIRETORIA

**Produto:** .

**Sigla:**

**Indicador (unidade de medida):** 37 - Programa de Apoio às Políticas Públicas e Áreas Especiais não é mensurado por indicador (4 - Não Aplica-se, NA, NA)

**Método de cálculo:** Não Aplica-se.

**Método de avaliação:** Não Aplica-se.

**Despesa PPA:** 1061 - 1 . 10003 . 20 . 606 . 271 . 2.124 . 0 . 319004

#### Estrutura Organizacional

Unidade gestora: 1 - Prefeitura Municipal de Salgueiro  
Órgão orçamentário: 10000 - SECRETÁRIA DE DESENVOLVIMENTO RURAL  
Unidade orçamentária: 10003 - DIRETORIA DE INSPEÇÃO SANITÁRIA E APOIO PECUÁRIO

#### Classificação Funcional

Função: 20 - Agricultura  
Subfunção: 606 - Extensão Rural

#### Estrutura Programática

Programa: 271 - DEFESA SANITÁRIA ANIMAL  
Ação: 124 - MANUTENÇÃO DAS ATIVIDADES DA DIRETORIA  
Subação:

#### Natureza da Despesa

Categoria econômica: 3 - Despesas Correntes  
Grupo de despesa: 1 - Pessoal e Encargos Sociais  
Modalidade de aplicação: 90 - Aplicações Diretas  
Elemento de despesa: 4 - Contratação por Tempo Determinado

Fonte de recurso	Valores previstos:	Global	2018	2019	2020	2021	Total
1 - 01 - Recursos Próprios		0,00	1.000,00	1.085,00	1.177,22	1.277,28	4.539,50
<b>Total:</b>		<b>0,00</b>	<b>1.000,00</b>	<b>1.085,00</b>	<b>1.177,22</b>	<b>1.277,28</b>	<b>4.539,50</b>

**Despesa PPA:** 1062 - 1 . 10003 . 20 . 606 . 271 . 2.124 . 0 . 319011

#### Estrutura Organizacional

Unidade gestora: 1 - Prefeitura Municipal de Salgueiro  
Órgão orçamentário: 10000 - SECRETÁRIA DE DESENVOLVIMENTO RURAL  
Unidade orçamentária: 10003 - DIRETORIA DE INSPEÇÃO SANITÁRIA E APOIO PECUÁRIO

#### Classificação Funcional

Função: 20 - Agricultura  
Subfunção: 606 - Extensão Rural

#### Estrutura Programática

Programa: 271 - DEFESA SANITÁRIA ANIMAL  
Ação: 124 - MANUTENÇÃO DAS ATIVIDADES DA DIRETORIA  
Subação:

#### Natureza da Despesa

Categoria econômica: 3 - Despesas Correntes  
Grupo de despesa: 1 - Pessoal e Encargos Sociais  
Modalidade de aplicação: 90 - Aplicações Diretas  
Elemento de despesa: 11 - Vencimentos e Vantagens Fixas – Pessoal Civil

# Prefeitura Municipal de Salgueiro

RUA JOAQUIM SAMPAIO, 279 - N S DAS GRAÇAS - 56.000-000 - Salgueiro/ PE  
CNPJ: 11.361.243/0001-71

Usuário: Rostand	Chave de Autenticação 1716-3162-081	Página 707 / 918
------------------	--	---------------------

## Despesa PPA por Programa e Ação

Fonte de recurso	Valores previstos:	Global	2018	2019	2020	2021	Total
1 - 01 - Recursos Próprios		0,00	60.000,00	60.000,00	60.000,00	60.000,00	240.000,00
<b>Total:</b>		<b>0,00</b>	<b>60.000,00</b>	<b>60.000,00</b>	<b>60.000,00</b>	<b>60.000,00</b>	<b>240.000,00</b>

**Despesa PPA: 1063 - 1 . 10003 . 20 . 606 . 271 . 2.124 . 0 . 339014**

### Estrutura Organizacional

Unidade gestora: 1 - Prefeitura Municipal de Salgueiro  
Órgão orçamentário: 10000 - SECRETÁRIA DE DESENVOLVIMENTO RURAL  
Unidade orçamentária: 10003 - DIRETORIA DE INSPEÇÃO SANITÁRIA E APOIO PECUÁRIO

### Classificação Funcional

Função: 20 - Agricultura  
Subfunção: 606 - Extensão Rural

### Estrutura Programática

Programa: 271 - DEFESA SANITÁRIA ANIMAL  
Ação: 124 - MANUTENÇÃO DAS ATIVIDADES DA DIRETORIA

### Subação:

### Natureza da Despesa

Categoria econômica: 3 - Despesas Correntes  
Grupo de despesa: 3 - Outras Despesas Correntes  
Modalidade de aplicação: 90 - Aplicações Diretas  
Elemento de despesa: 14 - Diárias – Civil

Fonte de recurso	Valores previstos:	Global	2018	2019	2020	2021	Total
1 - 01 - Recursos Próprios		0,00	3.000,00	3.255,00	3.531,68	3.831,87	13.618,55
<b>Total:</b>		<b>0,00</b>	<b>3.000,00</b>	<b>3.255,00</b>	<b>3.531,68</b>	<b>3.831,87</b>	<b>13.618,55</b>

**Despesa PPA: 1064 - 1 . 10003 . 20 . 606 . 271 . 2.124 . 0 . 339030**

### Estrutura Organizacional

Unidade gestora: 1 - Prefeitura Municipal de Salgueiro  
Órgão orçamentário: 10000 - SECRETÁRIA DE DESENVOLVIMENTO RURAL  
Unidade orçamentária: 10003 - DIRETORIA DE INSPEÇÃO SANITÁRIA E APOIO PECUÁRIO

### Classificação Funcional

Função: 20 - Agricultura  
Subfunção: 606 - Extensão Rural

### Estrutura Programática

Programa: 271 - DEFESA SANITÁRIA ANIMAL  
Ação: 124 - MANUTENÇÃO DAS ATIVIDADES DA DIRETORIA

### Subação:

### Natureza da Despesa

Categoria econômica: 3 - Despesas Correntes  
Grupo de despesa: 3 - Outras Despesas Correntes  
Modalidade de aplicação: 90 - Aplicações Diretas  
Elemento de despesa: 30 - Material de Consumo

Fonte de recurso	Valores previstos:	Global	2018	2019	2020	2021	Total
1 - 01 - Recursos Próprios		0,00	6.000,00	6.510,00	7.063,35	7.663,73	27.237,08
<b>Total:</b>		<b>0,00</b>	<b>6.000,00</b>	<b>6.510,00</b>	<b>7.063,35</b>	<b>7.663,73</b>	<b>27.237,08</b>

**Despesa PPA: 1065 - 1 . 10003 . 20 . 606 . 271 . 2.124 . 0 . 339033**

### Estrutura Organizacional

Unidade gestora: 1 - Prefeitura Municipal de Salgueiro  
Órgão orçamentário: 10000 - SECRETÁRIA DE DESENVOLVIMENTO RURAL  
Unidade orçamentária: 10003 - DIRETORIA DE INSPEÇÃO SANITÁRIA E APOIO PECUÁRIO

### Classificação Funcional

Função: 20 - Agricultura  
Subfunção: 606 - Extensão Rural

### Estrutura Programática

Programa: 271 - DEFESA SANITÁRIA ANIMAL  
Ação: 124 - MANUTENÇÃO DAS ATIVIDADES DA DIRETORIA

### Subação:

### Natureza da Despesa

Categoria econômica: 3 - Despesas Correntes  
Grupo de despesa: 3 - Outras Despesas Correntes  
Modalidade de aplicação: 90 - Aplicações Diretas  
Elemento de despesa: 33 - Passagens e Despesas com Locomoção

Fonte de recurso	Valores previstos:	Global	2018	2019	2020	2021	Total
1 - 01 - Recursos Próprios		0,00	2.000,00	2.170,00	2.354,45	2.554,58	9.079,03
<b>Total:</b>		<b>0,00</b>	<b>2.000,00</b>	<b>2.170,00</b>	<b>2.354,45</b>	<b>2.554,58</b>	<b>9.079,03</b>



# Prefeitura Municipal de Salgueiro

RUA JOAQUIM SAMPAIO, 279 - N S DAS GRAÇAS - 56.000-000 - Salgueiro/ PE  
CNPJ: 11.361.243/0001-71

Usuário: Rostand	Chave de Autenticação 1716-3162-081	Página 708 / 918
------------------	--	---------------------

## Despesa PPA por Programa e Ação

**Despesa PPA: 1066 - 1 . 10003 . 20 . 606 . 271 . 2.124 . 0 . 339036**

### Estrutura Organizacional

Unidade gestora: 1 - Prefeitura Municipal de Salgueiro  
Órgão orçamentário: 10000 - SECRETÁRIA DE DESENVOLVIMENTO RURAL  
Unidade orçamentária: 10003 - DIRETORIA DE INSPEÇÃO SANITÁRIA E APOIO PECUÁRIO

### Classificação Funcional

Função: 20 - Agricultura  
Subfunção: 606 - Extensão Rural

### Estrutura Programática

Programa: 271 - DEFESA SANITÁRIA ANIMAL  
Ação: 124 - MANUTENÇÃO DAS ATIVIDADES DA DIRETORIA  
Subação:

### Natureza da Despesa

Categoria econômica: 3 - Despesas Correntes  
Grupo de despesa: 3 - Outras Despesas Correntes  
Modalidade de aplicação: 90 - Aplicações Diretas  
Elemento de despesa: 36 - Outros Serviços de Terceiros – Pessoa Física

Fonte de recurso	Valores previstos:	Global	2018	2019	2020	2021	Total
1 - 01 - Recursos Próprios		0,00	6.000,00	6.510,00	7.063,35	7.663,73	27.237,08
<b>Total:</b>		<b>0,00</b>	<b>6.000,00</b>	<b>6.510,00</b>	<b>7.063,35</b>	<b>7.663,73</b>	<b>27.237,08</b>

**Despesa PPA: 1067 - 1 . 10003 . 20 . 606 . 271 . 2.124 . 0 . 339039**

### Estrutura Organizacional

Unidade gestora: 1 - Prefeitura Municipal de Salgueiro  
Órgão orçamentário: 10000 - SECRETÁRIA DE DESENVOLVIMENTO RURAL  
Unidade orçamentária: 10003 - DIRETORIA DE INSPEÇÃO SANITÁRIA E APOIO PECUÁRIO

### Classificação Funcional

Função: 20 - Agricultura  
Subfunção: 606 - Extensão Rural

### Estrutura Programática

Programa: 271 - DEFESA SANITÁRIA ANIMAL  
Ação: 124 - MANUTENÇÃO DAS ATIVIDADES DA DIRETORIA  
Subação:

### Natureza da Despesa

Categoria econômica: 3 - Despesas Correntes  
Grupo de despesa: 3 - Outras Despesas Correntes  
Modalidade de aplicação: 90 - Aplicações Diretas  
Elemento de despesa: 39 - Outros Serviços de Terceiros – Pessoa Jurídica

Fonte de recurso	Valores previstos:	Global	2018	2019	2020	2021	Total
1 - 01 - Recursos Próprios		0,00	40.000,00	43.400,00	47.089,00	51.091,56	181.580,56
<b>Total:</b>		<b>0,00</b>	<b>40.000,00</b>	<b>43.400,00</b>	<b>47.089,00</b>	<b>51.091,56</b>	<b>181.580,56</b>

**Despesa PPA: 2347 - 1 . 10003 . 20 . 606 . 271 . 2.124 . 0 . 319016**

### Estrutura Organizacional

Unidade gestora: 1 - Prefeitura Municipal de Salgueiro  
Órgão orçamentário: 10000 - SECRETÁRIA DE DESENVOLVIMENTO RURAL  
Unidade orçamentária: 10003 - DIRETORIA DE INSPEÇÃO SANITÁRIA E APOIO PECUÁRIO

### Classificação Funcional

Função: 20 - Agricultura  
Subfunção: 606 - Extensão Rural

### Estrutura Programática

Programa: 271 - DEFESA SANITÁRIA ANIMAL  
Ação: 124 - MANUTENÇÃO DAS ATIVIDADES DA DIRETORIA  
Subação:

### Natureza da Despesa

Categoria econômica: 3 - Despesas Correntes  
Grupo de despesa: 1 - Pessoal e Encargos Sociais  
Modalidade de aplicação: 90 - Aplicações Diretas  
Elemento de despesa: 16 - Outras Despesas Variáveis – Pessoal Civil

Fonte de recurso	Valores previstos:	Global	2018	2019	2020	2021	Total
1 - 01 - Recursos Próprios		0,00	2.000,00	2.170,00	2.354,45	2.554,58	9.079,03
<b>Total:</b>		<b>0,00</b>	<b>2.000,00</b>	<b>2.170,00</b>	<b>2.354,45</b>	<b>2.554,58</b>	<b>9.079,03</b>

# Prefeitura Municipal de Salgueiro

RUA JOAQUIM SAMPAIO, 279 - N S DAS GRAÇAS - 56.000-000 - Salgueiro/ PE  
CNPJ: 11.361.243/0001-71

Usuário: Rostand

Chave de Autenticação  
1716-3162-081

Página  
709 / 918

## Despesa PPA por Programa e Ação

**Despesa PPA: 2348 - 1 . 10003 . 20 . 606 . 271 . 2.124 . 0 . 319092**

**Estrutura Organizacional**

Unidade gestora: 1 - Prefeitura Municipal de Salgueiro  
Órgão orçamentário: 10000 - SECRETÁRIA DE DESENVOLVIMENTO RURAL  
Unidade orçamentária: 10003 - DIRETORIA DE INSPEÇÃO SANITÁRIA E APOIO PECUÁRIO

**Classificação Funcional**

Função: 20 - Agricultura  
Subfunção: 606 - Extensão Rural

**Estrutura Programática**

Programa: 271 - DEFESA SANITÁRIA ANIMAL  
Ação: 124 - MANUTENÇÃO DAS ATIVIDADES DA DIRETORIA  
Subação:

**Natureza da Despesa**

Categoria econômica: 3 - Despesas Correntes  
Grupo de despesa: 1 - Pessoal e Encargos Sociais  
Modalidade de aplicação: 90 - Aplicações Diretas  
Elemento de despesa: 92 - Despesas de Exercícios Anteriores

Fonte de recurso	Valores previstos:	Global	2018	2019	2020	2021	Total
1 - 01 - Recursos Próprios		0,00	2.000,00	2.170,00	2.354,45	2.554,58	9.079,03
<b>Total:</b>		<b>0,00</b>	<b>2.000,00</b>	<b>2.170,00</b>	<b>2.354,45</b>	<b>2.554,58</b>	<b>9.079,03</b>

**Despesa PPA: 2349 - 1 . 10003 . 20 . 606 . 271 . 2.124 . 0 . 319096**

**Estrutura Organizacional**

Unidade gestora: 1 - Prefeitura Municipal de Salgueiro  
Órgão orçamentário: 10000 - SECRETÁRIA DE DESENVOLVIMENTO RURAL  
Unidade orçamentária: 10003 - DIRETORIA DE INSPEÇÃO SANITÁRIA E APOIO PECUÁRIO

**Classificação Funcional**

Função: 20 - Agricultura  
Subfunção: 606 - Extensão Rural

**Estrutura Programática**

Programa: 271 - DEFESA SANITÁRIA ANIMAL  
Ação: 124 - MANUTENÇÃO DAS ATIVIDADES DA DIRETORIA  
Subação:

**Natureza da Despesa**

Categoria econômica: 3 - Despesas Correntes  
Grupo de despesa: 1 - Pessoal e Encargos Sociais  
Modalidade de aplicação: 90 - Aplicações Diretas  
Elemento de despesa: 96 - Ressarcimento de Despesas de Pessoal Requisitado

Fonte de recurso	Valores previstos:	Global	2018	2019	2020	2021	Total
1 - 01 - Recursos Próprios		0,00	2.000,00	2.170,00	2.354,45	2.554,58	9.079,03
<b>Total:</b>		<b>0,00</b>	<b>2.000,00</b>	<b>2.170,00</b>	<b>2.354,45</b>	<b>2.554,58</b>	<b>9.079,03</b>

**Despesa PPA: 2350 - 1 . 10003 . 20 . 606 . 271 . 2.124 . 0 . 339032**

**Estrutura Organizacional**

Unidade gestora: 1 - Prefeitura Municipal de Salgueiro  
Órgão orçamentário: 10000 - SECRETÁRIA DE DESENVOLVIMENTO RURAL  
Unidade orçamentária: 10003 - DIRETORIA DE INSPEÇÃO SANITÁRIA E APOIO PECUÁRIO

**Classificação Funcional**

Função: 20 - Agricultura  
Subfunção: 606 - Extensão Rural

**Estrutura Programática**

Programa: 271 - DEFESA SANITÁRIA ANIMAL  
Ação: 124 - MANUTENÇÃO DAS ATIVIDADES DA DIRETORIA  
Subação:

**Natureza da Despesa**

Categoria econômica: 3 - Despesas Correntes  
Grupo de despesa: 3 - Outras Despesas Correntes  
Modalidade de aplicação: 90 - Aplicações Diretas  
Elemento de despesa: 32 - Material, Bem ou Serviço para Distribuição Gratuita

Fonte de recurso	Valores previstos:	Global	2018	2019	2020	2021	Total
1 - 01 - Recursos Próprios		0,00	2.000,00	2.170,00	2.354,45	2.554,58	9.079,03
<b>Total:</b>		<b>0,00</b>	<b>2.000,00</b>	<b>2.170,00</b>	<b>2.354,45</b>	<b>2.554,58</b>	<b>9.079,03</b>

# Prefeitura Municipal de Salgueiro

RUA JOAQUIM SAMPAIO, 279 - N S DAS GRAÇAS - 56.000-000 - Salgueiro/ PE  
CNPJ: 11.361.243/0001-71

Usuário: Rostand	Chave de Autenticação 1716-3162-081	Página 710 / 918
------------------	--	---------------------

## Despesa PPA por Programa e Ação

**Despesa PPA:** 2351 - 1 . 10003 . 20 . 606 . 271 . 2.124 . 0 . 339035

**Estrutura Organizacional**

Unidade gestora: 1 - Prefeitura Municipal de Salgueiro  
Órgão orçamentário: 10000 - SECRETÁRIA DE DESENVOLVIMENTO RURAL  
Unidade orçamentária: 10003 - DIRETORIA DE INSPEÇÃO SANITÁRIA E APOIO PECUÁRIO

**Classificação Funcional**

Função: 20 - Agricultura  
Subfunção: 606 - Extensão Rural

**Estrutura Programática**

Programa: 271 - DEFESA SANITÁRIA ANIMAL  
Ação: 124 - MANUTENÇÃO DAS ATIVIDADES DA DIRETORIA

**Subação:**

**Natureza da Despesa**

Categoria econômica: 3 - Despesas Correntes  
Grupo de despesa: 3 - Outras Despesas Correntes  
Modalidade de aplicação: 90 - Aplicações Diretas  
Elemento de despesa: 35 - Serviços de Consultoria

Fonte de recurso	Valores previstos:	Global	2018	2019	2020	2021	Total
1 - 01 - Recursos Próprios		0,00	2.000,00	2.170,00	2.354,45	2.554,58	9.079,03
<b>Total:</b>		<b>0,00</b>	<b>2.000,00</b>	<b>2.170,00</b>	<b>2.354,45</b>	<b>2.554,58</b>	<b>9.079,03</b>

**Despesa PPA:** 2352 - 1 . 10003 . 20 . 606 . 271 . 2.124 . 0 . 339047

**Estrutura Organizacional**

Unidade gestora: 1 - Prefeitura Municipal de Salgueiro  
Órgão orçamentário: 10000 - SECRETÁRIA DE DESENVOLVIMENTO RURAL  
Unidade orçamentária: 10003 - DIRETORIA DE INSPEÇÃO SANITÁRIA E APOIO PECUÁRIO

**Classificação Funcional**

Função: 20 - Agricultura  
Subfunção: 606 - Extensão Rural

**Estrutura Programática**

Programa: 271 - DEFESA SANITÁRIA ANIMAL  
Ação: 124 - MANUTENÇÃO DAS ATIVIDADES DA DIRETORIA

**Subação:**

**Natureza da Despesa**

Categoria econômica: 3 - Despesas Correntes  
Grupo de despesa: 3 - Outras Despesas Correntes  
Modalidade de aplicação: 90 - Aplicações Diretas  
Elemento de despesa: 47 - Obrigações Tributárias e Contributivas

Fonte de recurso	Valores previstos:	Global	2018	2019	2020	2021	Total
1 - 01 - Recursos Próprios		0,00	2.000,00	2.170,00	2.354,45	2.554,58	9.079,03
<b>Total:</b>		<b>0,00</b>	<b>2.000,00</b>	<b>2.170,00</b>	<b>2.354,45</b>	<b>2.554,58</b>	<b>9.079,03</b>

**Despesa PPA:** 2353 - 1 . 10003 . 20 . 606 . 271 . 2.124 . 0 . 339048

**Estrutura Organizacional**

Unidade gestora: 1 - Prefeitura Municipal de Salgueiro  
Órgão orçamentário: 10000 - SECRETÁRIA DE DESENVOLVIMENTO RURAL  
Unidade orçamentária: 10003 - DIRETORIA DE INSPEÇÃO SANITÁRIA E APOIO PECUÁRIO

**Classificação Funcional**

Função: 20 - Agricultura  
Subfunção: 606 - Extensão Rural

**Estrutura Programática**

Programa: 271 - DEFESA SANITÁRIA ANIMAL  
Ação: 124 - MANUTENÇÃO DAS ATIVIDADES DA DIRETORIA

**Subação:**

**Natureza da Despesa**

Categoria econômica: 3 - Despesas Correntes  
Grupo de despesa: 3 - Outras Despesas Correntes  
Modalidade de aplicação: 90 - Aplicações Diretas  
Elemento de despesa: 48 - Outros Auxílios Financeiros a Pessoas Físicas

Fonte de recurso	Valores previstos:	Global	2018	2019	2020	2021	Total
1 - 01 - Recursos Próprios		0,00	2.000,00	2.170,00	2.354,45	2.554,58	9.079,03
<b>Total:</b>		<b>0,00</b>	<b>2.000,00</b>	<b>2.170,00</b>	<b>2.354,45</b>	<b>2.554,58</b>	<b>9.079,03</b>

# Prefeitura Municipal de Salgueiro

RUA JOAQUIM SAMPAIO, 279 - N S DAS GRAÇAS - 56.000-000 - Salgueiro/ PE  
CNPJ: 11.361.243/0001-71

Usuário: Rostand	Chave de Autenticação 1716-3162-081	Página 711 / 918
------------------	--	---------------------

## Despesa PPA por Programa e Ação

**Despesa PPA:** 2354 - 1 . 10003 . 20 . 606 . 271 . 2.124 . 0 . 339091

**Estrutura Organizacional**

Unidade gestora: 1 - Prefeitura Municipal de Salgueiro  
Órgão orçamentário: 10000 - SECRETÁRIA DE DESENVOLVIMENTO RURAL  
Unidade orçamentária: 10003 - DIRETORIA DE INSPEÇÃO SANITÁRIA E APOIO PECUÁRIO

**Classificação Funcional**

Função: 20 - Agricultura  
Subfunção: 606 - Extensão Rural

**Estrutura Programática**

Programa: 271 - DEFESA SANITÁRIA ANIMAL  
Ação: 124 - MANUTENÇÃO DAS ATIVIDADES DA DIRETORIA  
Subação:

**Natureza da Despesa**

Categoria econômica: 3 - Despesas Correntes  
Grupo de despesa: 3 - Outras Despesas Correntes  
Modalidade de aplicação: 90 - Aplicações Diretas  
Elemento de despesa: 91 - Sentenças Judiciais

Fonte de recurso	Valores previstos:	Global	2018	2019	2020	2021	Total
1 - 01 - Recursos Próprios		0,00	2.000,00	2.170,00	2.354,45	2.554,58	9.079,03

**Total:** 0,00 2.000,00 2.170,00 2.354,45 2.554,58 9.079,03

**Despesa PPA:** 2355 - 1 . 10003 . 20 . 606 . 271 . 2.124 . 0 . 339092

**Estrutura Organizacional**

Unidade gestora: 1 - Prefeitura Municipal de Salgueiro  
Órgão orçamentário: 10000 - SECRETÁRIA DE DESENVOLVIMENTO RURAL  
Unidade orçamentária: 10003 - DIRETORIA DE INSPEÇÃO SANITÁRIA E APOIO PECUÁRIO

**Classificação Funcional**

Função: 20 - Agricultura  
Subfunção: 606 - Extensão Rural

**Estrutura Programática**

Programa: 271 - DEFESA SANITÁRIA ANIMAL  
Ação: 124 - MANUTENÇÃO DAS ATIVIDADES DA DIRETORIA  
Subação:

**Natureza da Despesa**

Categoria econômica: 3 - Despesas Correntes  
Grupo de despesa: 3 - Outras Despesas Correntes  
Modalidade de aplicação: 90 - Aplicações Diretas  
Elemento de despesa: 92 - Despesas de Exercícios Anteriores

Fonte de recurso	Valores previstos:	Global	2018	2019	2020	2021	Total
1 - 01 - Recursos Próprios		0,00	2.000,00	2.170,00	2.354,45	2.554,58	9.079,03

**Total:** 0,00 2.000,00 2.170,00 2.354,45 2.554,58 9.079,03

**Despesa PPA:** 2356 - 1 . 10003 . 20 . 606 . 271 . 2.124 . 0 . 339096

**Estrutura Organizacional**

Unidade gestora: 1 - Prefeitura Municipal de Salgueiro  
Órgão orçamentário: 10000 - SECRETÁRIA DE DESENVOLVIMENTO RURAL  
Unidade orçamentária: 10003 - DIRETORIA DE INSPEÇÃO SANITÁRIA E APOIO PECUÁRIO

**Classificação Funcional**

Função: 20 - Agricultura  
Subfunção: 606 - Extensão Rural

**Estrutura Programática**

Programa: 271 - DEFESA SANITÁRIA ANIMAL  
Ação: 124 - MANUTENÇÃO DAS ATIVIDADES DA DIRETORIA  
Subação:

**Natureza da Despesa**

Categoria econômica: 3 - Despesas Correntes  
Grupo de despesa: 3 - Outras Despesas Correntes  
Modalidade de aplicação: 90 - Aplicações Diretas  
Elemento de despesa: 96 - Ressarcimento de Despesas de Pessoal Requisitado

Fonte de recurso	Valores previstos:	Global	2018	2019	2020	2021	Total
1 - 01 - Recursos Próprios		0,00	2.000,00	2.170,00	2.354,45	2.554,58	9.079,03

**Total:** 0,00 2.000,00 2.170,00 2.354,45 2.554,58 9.079,03

# Prefeitura Municipal de Salgueiro

RUA JOAQUIM SAMPAIO, 279 - N S DAS GRAÇAS - 56.000-000 - Salgueiro/ PE  
CNPJ: 11.361.243/0001-71

Usuário: Rostand

Chave de Autenticação

1716-3162-081

Página

712 / 918

## Despesa PPA por Programa e Ação

**Ação:** 1.202 AQUISIÇÃO DE MÓVEIS, MÁQUINAS, EQUIPAMENTOS E OUTROS MATERIAIS PERMANENTES

**Tipo:** 1 - Projetos

**Objetivo:** AQUISIÇÃO DE MÓVEIS, MÁQUINAS, EQUIPAMENTOS E OUTROS MATERIAIS PERMANENTES

**Produto:** 1

**Sigla:**

**Indicador (unidade de medida):** 37 - Programa de Apoio às Políticas Públicas e Áreas Especiais não é mensurado por indicador (4 - Não Aplica-se, NA, NA)

**Método de cálculo:** Não Aplica-se.

**Método de avaliação:** Não Aplica-se.

**Despesa PPA:** 1068 - 1 . 10003 . 20 . 606 . 271 . 1.202 . 0 . 449052

### Estrutura Organizacional

Unidade gestora: 1 - Prefeitura Municipal de Salgueiro

Órgão orçamentário: 10000 - SECRETÁRIA DE DESENVOLVIMENTO RURAL

Unidade orçamentária: 10003 - DIRETORIA DE INSPEÇÃO SANITÁRIA E APOIO PECUÁRIO

### Classificação Funcional

Função: 20 - Agricultura

Subfunção: 606 - Extensão Rural

### Estrutura Programática

Programa: 271 - DEFESA SANITÁRIA ANIMAL

Ação: 202 - AQUISIÇÃO DE MÓVEIS, MÁQUINAS, EQUIPAMENTOS E OUTROS MATERIAIS PERMANENTES

Subação:

### Natureza da Despesa

Categoria econômica: 4 - Despesas de Capital

Grupo de despesa: 4 - Investimentos

Modalidade de aplicação: 90 - Aplicações Diretas

Elemento de despesa: 52 - Equipamentos e Material Permanente

### Fonte de recurso

1 - 01 - Recursos Próprios

	Valores previstos:	Global	2018	2019	2020	2021	Total
1 - 01 - Recursos Próprios		0,00	5.000,00	5.425,00	5.886,12	6.386,44	22.697,56

<b>Total:</b>		<b>0,00</b>	<b>5.000,00</b>	<b>5.425,00</b>	<b>5.886,12</b>	<b>6.386,44</b>	<b>22.697,56</b>
---------------	--	-------------	-----------------	-----------------	-----------------	-----------------	------------------

# Prefeitura Municipal de Salgueiro

RUA JOAQUIM SAMPAIO, 279 - N S DAS GRAÇAS - 56.000-000 - Salgueiro/ PE  
CNPJ: 11.361.243/0001-71

Usuário: Rostand

Chave de Autenticação

1716-3162-081

Página

713 / 918

## Despesa PPA por Programa e Ação

**Programa:** 275 - SISTEMA DE DISTRIBUIÇÃO DE PRODUTOS AGRÍCOLAS  
**Objetivo:** PROPORCIONAR CONDIÇÕES QUE VIABILIZEM O ABASTECIMENTO E A COMERCIALIZAÇÃO DE PRODUTOS DA AGROPECUÁRIA NO MUNICÍPIO.  
**Problema:** PROPORCIONAR CONDIÇÕES QUE VIABILIZEM O ABASTECIMENTO E A COMERCIALIZAÇÃO DE PRODUTOS DA AGROPECUÁRIA NO MUNICÍPIO.  
**Justificativa:** DESENVOLVER A CIDADE DE FORMA SUSTENTÁVEL  
**Público alvo:** POPULAÇÃO EM GERAL  
**Tipo:** 1 - Finalístico  
**Responsável:** 1 - CLEBEL DE SOUZA CORDEIRO  
**Horizonte temporal:** Contínuo  
**Fonte de financiamento:** ( ) Seguridade Social (X) Fiscal  
**Macro objetivo:**

**Indicador (unidade de medida):**

**Ação:** 2.130 ENCARGOS COM A MANUTENÇÃO DAS ATIVIDADES DO CEASA-SALGUEIRO

**Tipo:** 2 - Atividades

**Objetivo:** ENCARGOS COM A MANUTENÇÃO DAS ATIVIDADES DO CEASA-SALGUEIRO

**Produto:** .

**Sigla:**

**Indicador (unidade de medida):** 37 - Programa de Apoio às Políticas Públicas e Áreas Especiais não é mensurado por indicador (4 - Não Aplica-se, NA, NA)

**Método de cálculo:** Não Aplica-se.

**Método de avaliação:** Não Aplica-se.

**Despesa PPA:** 1100 - 1 . 10005 . 20 . 605 . 275 . 2.130 . 0 . 319004

### Estrutura Organizacional

**Unidade gestora:** 1 - Prefeitura Municipal de Salgueiro  
**Órgão orçamentário:** 10000 - SECRETÁRIA DE DESENVOLVIMENTO RURAL  
**Unidade orçamentária:** 10005 - DIRETORIA DE ABASTECIMENTO

### Classificação Funcional

**Função:** 20 - Agricultura  
**Subfunção:** 605 - Abastecimento

### Estrutura Programática

**Programa:** 275 - SISTEMA DE DISTRIBUIÇÃO DE PRODUTOS AGRÍCOLAS  
**Ação:** 130 - ENCARGOS COM A MANUTENÇÃO DAS ATIVIDADES DO CEASA-SALGUEIRO

**Subação:**

### Natureza da Despesa

**Categoria econômica:** 3 - Despesas Correntes  
**Grupo de despesa:** 1 - Pessoal e Encargos Sociais  
**Modalidade de aplicação:** 90 - Aplicações Diretas  
**Elemento de despesa:** 4 - Contratação por Tempo Determinado

### Fonte de recurso

	Valores previstos:	Global	2018	2019	2020	2021	Total
1 - 01 - Recursos Próprios		0,00	7.000,00	7.595,00	8.240,58	8.941,03	31.776,61
<b>Total:</b>		<b>0,00</b>	<b>7.000,00</b>	<b>7.595,00</b>	<b>8.240,58</b>	<b>8.941,03</b>	<b>31.776,61</b>

**Despesa PPA:** 1101 - 1 . 10005 . 20 . 605 . 275 . 2.130 . 0 . 339047

### Estrutura Organizacional

**Unidade gestora:** 1 - Prefeitura Municipal de Salgueiro  
**Órgão orçamentário:** 10000 - SECRETÁRIA DE DESENVOLVIMENTO RURAL  
**Unidade orçamentária:** 10005 - DIRETORIA DE ABASTECIMENTO

### Classificação Funcional

**Função:** 20 - Agricultura  
**Subfunção:** 605 - Abastecimento

### Estrutura Programática

**Programa:** 275 - SISTEMA DE DISTRIBUIÇÃO DE PRODUTOS AGRÍCOLAS  
**Ação:** 130 - ENCARGOS COM A MANUTENÇÃO DAS ATIVIDADES DO CEASA-SALGUEIRO

**Subação:**

### Natureza da Despesa

**Categoria econômica:** 3 - Despesas Correntes  
**Grupo de despesa:** 3 - Outras Despesas Correntes  
**Modalidade de aplicação:** 90 - Aplicações Diretas  
**Elemento de despesa:** 47 - Obrigações Tributárias e Contributivas

# Prefeitura Municipal de Salgueiro

RUA JOAQUIM SAMPAIO, 279 - N S DAS GRAÇAS - 56.000-000 - Salgueiro/ PE  
CNPJ: 11.361.243/0001-71

Usuário: Rostand	Chave de Autenticação 1716-3162-081	Página 714 / 918
------------------	--	---------------------

## Despesa PPA por Programa e Ação

Fonte de recurso	Valores previstos:	Global	2018	2019	2020	2021	Total
1 - 01 - Recursos Próprios		0,00	1.000,00	1.085,00	1.177,22	1.277,28	4.539,50
<b>Total:</b>		<b>0,00</b>	<b>1.000,00</b>	<b>1.085,00</b>	<b>1.177,22</b>	<b>1.277,28</b>	<b>4.539,50</b>

**Despesa PPA: 1102 - 1 . 10005 . 20 . 605 . 275 . 2.130 . 0 . 319011**

### Estrutura Organizacional

Unidade gestora: 1 - Prefeitura Municipal de Salgueiro  
Órgão orçamentário: 10000 - SECRETÁRIA DE DESENVOLVIMENTO RURAL  
Unidade orçamentária: 10005 - DIRETORIA DE ABASTECIMENTO

### Classificação Funcional

Função: 20 - Agricultura  
Subfunção: 605 - Abastecimento

### Estrutura Programática

Programa: 275 - SISTEMA DE DISTRIBUIÇÃO DE PRODUTOS AGRÍCOLAS  
Ação: 130 - ENCARGOS COM A MANUTENÇÃO DAS ATIVIDADES DO CEASA-SALGUEIRO

### Subação:

### Natureza da Despesa

Categoria econômica: 3 - Despesas Correntes  
Grupo de despesa: 1 - Pessoal e Encargos Sociais  
Modalidade de aplicação: 90 - Aplicações Diretas  
Elemento de despesa: 11 - Vencimentos e Vantagens Fixas – Pessoal Civil

Fonte de recurso	Valores previstos:	Global	2018	2019	2020	2021	Total
1 - 01 - Recursos Próprios		0,00	7.000,00	7.595,00	8.240,58	8.941,03	31.776,61
<b>Total:</b>		<b>0,00</b>	<b>7.000,00</b>	<b>7.595,00</b>	<b>8.240,58</b>	<b>8.941,03</b>	<b>31.776,61</b>

**Despesa PPA: 1103 - 1 . 10005 . 20 . 605 . 275 . 2.130 . 0 . 319013**

### Estrutura Organizacional

Unidade gestora: 1 - Prefeitura Municipal de Salgueiro  
Órgão orçamentário: 10000 - SECRETÁRIA DE DESENVOLVIMENTO RURAL  
Unidade orçamentária: 10005 - DIRETORIA DE ABASTECIMENTO

### Classificação Funcional

Função: 20 - Agricultura  
Subfunção: 605 - Abastecimento

### Estrutura Programática

Programa: 275 - SISTEMA DE DISTRIBUIÇÃO DE PRODUTOS AGRÍCOLAS  
Ação: 130 - ENCARGOS COM A MANUTENÇÃO DAS ATIVIDADES DO CEASA-SALGUEIRO

### Subação:

### Natureza da Despesa

Categoria econômica: 3 - Despesas Correntes  
Grupo de despesa: 1 - Pessoal e Encargos Sociais  
Modalidade de aplicação: 90 - Aplicações Diretas  
Elemento de despesa: 13 - Obrigações Patronais

Fonte de recurso	Valores previstos:	Global	2018	2019	2020	2021	Total
1 - 01 - Recursos Próprios		0,00	2.000,00	2.170,00	2.354,45	2.554,58	9.079,03
<b>Total:</b>		<b>0,00</b>	<b>2.000,00</b>	<b>2.170,00</b>	<b>2.354,45</b>	<b>2.554,58</b>	<b>9.079,03</b>

**Despesa PPA: 1104 - 1 . 10005 . 20 . 605 . 275 . 2.130 . 0 . 319016**

### Estrutura Organizacional

Unidade gestora: 1 - Prefeitura Municipal de Salgueiro  
Órgão orçamentário: 10000 - SECRETÁRIA DE DESENVOLVIMENTO RURAL  
Unidade orçamentária: 10005 - DIRETORIA DE ABASTECIMENTO

### Classificação Funcional

Função: 20 - Agricultura  
Subfunção: 605 - Abastecimento

### Estrutura Programática

Programa: 275 - SISTEMA DE DISTRIBUIÇÃO DE PRODUTOS AGRÍCOLAS  
Ação: 130 - ENCARGOS COM A MANUTENÇÃO DAS ATIVIDADES DO CEASA-SALGUEIRO

### Subação:

### Natureza da Despesa

Categoria econômica: 3 - Despesas Correntes  
Grupo de despesa: 1 - Pessoal e Encargos Sociais  
Modalidade de aplicação: 90 - Aplicações Diretas  
Elemento de despesa: 16 - Outras Despesas Variáveis – Pessoal Civil

Fonte de recurso	Valores previstos:	Global	2018	2019	2020	2021	Total
1 - 01 - Recursos Próprios		0,00	10.000,00	10.850,00	11.772,25	12.772,89	45.395,14
<b>Total:</b>		<b>0,00</b>	<b>10.000,00</b>	<b>10.850,00</b>	<b>11.772,25</b>	<b>12.772,89</b>	<b>45.395,14</b>

# Prefeitura Municipal de Salgueiro

RUA JOAQUIM SAMPAIO, 279 - N S DAS GRAÇAS - 56.000-000 - Salgueiro/ PE  
CNPJ: 11.361.243/0001-71

Usuário: Rostand	Chave de Autenticação 1716-3162-081	Página 715 / 918
------------------	--	---------------------

## Despesa PPA por Programa e Ação

**Despesa PPA:** 1105 - 1 . 10005 . 20 . 605 . 275 . 2.130 . 0 . 319113

### Estrutura Organizacional

Unidade gestora: 1 - Prefeitura Municipal de Salgueiro  
Órgão orçamentário: 10000 - SECRETÁRIA DE DESENVOLVIMENTO RURAL  
Unidade orçamentária: 10005 - DIRETORIA DE ABASTECIMENTO

### Classificação Funcional

Função: 20 - Agricultura  
Subfunção: 605 - Abastecimento

### Estrutura Programática

Programa: 275 - SISTEMA DE DISTRIBUIÇÃO DE PRODUTOS AGRÍCOLAS  
Ação: 130 - ENCARGOS COM A MANUTENÇÃO DAS ATIVIDADES DO CEASA-SALGUEIRO

### Subação:

### Natureza da Despesa

Categoria econômica: 3 - Despesas Correntes  
Grupo de despesa: 1 - Pessoal e Encargos Sociais  
Modalidade de aplicação: 91 - Aplicação Direta Decorrente de Operação entre Órgãos, Fundos e Entidades Integrantes dos Orçamentos Fiscal e da Seguridade Social  
Elemento de despesa: 13 - Obrigações Patronais

Fonte de recurso	Valores previstos:	Global	2018	2019	2020	2021	Total
1 - 01 - Recursos Próprios		0,00	6.000,00	6.510,00	7.063,35	7.663,73	27.237,08
<b>Total:</b>		<b>0,00</b>	<b>6.000,00</b>	<b>6.510,00</b>	<b>7.063,35</b>	<b>7.663,73</b>	<b>27.237,08</b>

**Despesa PPA:** 1106 - 1 . 10005 . 20 . 605 . 275 . 2.130 . 0 . 339014

### Estrutura Organizacional

Unidade gestora: 1 - Prefeitura Municipal de Salgueiro  
Órgão orçamentário: 10000 - SECRETÁRIA DE DESENVOLVIMENTO RURAL  
Unidade orçamentária: 10005 - DIRETORIA DE ABASTECIMENTO

### Classificação Funcional

Função: 20 - Agricultura  
Subfunção: 605 - Abastecimento

### Estrutura Programática

Programa: 275 - SISTEMA DE DISTRIBUIÇÃO DE PRODUTOS AGRÍCOLAS  
Ação: 130 - ENCARGOS COM A MANUTENÇÃO DAS ATIVIDADES DO CEASA-SALGUEIRO

### Subação:

### Natureza da Despesa

Categoria econômica: 3 - Despesas Correntes  
Grupo de despesa: 3 - Outras Despesas Correntes  
Modalidade de aplicação: 90 - Aplicações Diretas  
Elemento de despesa: 14 - Diárias – Civil

Fonte de recurso	Valores previstos:	Global	2018	2019	2020	2021	Total
1 - 01 - Recursos Próprios		0,00	2.000,00	2.170,00	2.354,45	2.554,58	9.079,03
<b>Total:</b>		<b>0,00</b>	<b>2.000,00</b>	<b>2.170,00</b>	<b>2.354,45</b>	<b>2.554,58</b>	<b>9.079,03</b>

**Despesa PPA:** 1107 - 1 . 10005 . 20 . 605 . 275 . 2.130 . 0 . 339030

### Estrutura Organizacional

Unidade gestora: 1 - Prefeitura Municipal de Salgueiro  
Órgão orçamentário: 10000 - SECRETÁRIA DE DESENVOLVIMENTO RURAL  
Unidade orçamentária: 10005 - DIRETORIA DE ABASTECIMENTO

### Classificação Funcional

Função: 20 - Agricultura  
Subfunção: 605 - Abastecimento

### Estrutura Programática

Programa: 275 - SISTEMA DE DISTRIBUIÇÃO DE PRODUTOS AGRÍCOLAS  
Ação: 130 - ENCARGOS COM A MANUTENÇÃO DAS ATIVIDADES DO CEASA-SALGUEIRO

### Subação:

### Natureza da Despesa

Categoria econômica: 3 - Despesas Correntes  
Grupo de despesa: 3 - Outras Despesas Correntes  
Modalidade de aplicação: 90 - Aplicações Diretas  
Elemento de despesa: 30 - Material de Consumo

Fonte de recurso	Valores previstos:	Global	2018	2019	2020	2021	Total
1 - 01 - Recursos Próprios		0,00	4.000,00	4.340,00	4.708,90	5.109,16	18.158,06
<b>Total:</b>		<b>0,00</b>	<b>4.000,00</b>	<b>4.340,00</b>	<b>4.708,90</b>	<b>5.109,16</b>	<b>18.158,06</b>



# Prefeitura Municipal de Salgueiro

RUA JOAQUIM SAMPAIO, 279 - N S DAS GRAÇAS - 56.000-000 - Salgueiro/ PE  
CNPJ: 11.361.243/0001-71

Usuário: Rostand	Chave de Autenticação 1716-3162-081	Página 716 / 918
------------------	--	---------------------

## Despesa PPA por Programa e Ação

**Despesa PPA: 1108 - 1 . 10005 . 20 . 605 . 275 . 2.130 . 0 . 339033**

### Estrutura Organizacional

Unidade gestora: 1 - Prefeitura Municipal de Salgueiro  
Órgão orçamentário: 10000 - SECRETÁRIA DE DESENVOLVIMENTO RURAL  
Unidade orçamentária: 10005 - DIRETORIA DE ABASTECIMENTO

### Classificação Funcional

Função: 20 - Agricultura  
Subfunção: 605 - Abastecimento

### Estrutura Programática

Programa: 275 - SISTEMA DE DISTRIBUIÇÃO DE PRODUTOS AGRÍCOLAS  
Ação: 130 - ENCARGOS COM A MANUTENÇÃO DAS ATIVIDADES DO CEASA-SALGUEIRO  
Subação:

### Natureza da Despesa

Categoria econômica: 3 - Despesas Correntes  
Grupo de despesa: 3 - Outras Despesas Correntes  
Modalidade de aplicação: 90 - Aplicações Diretas  
Elemento de despesa: 33 - Passagens e Despesas com Locomoção

Fonte de recurso	Valores previstos:	Global	2018	2019	2020	2021	Total
1 - 01 - Recursos Próprios		0,00	1.000,00	1.085,00	1.177,22	1.277,28	4.539,50
<b>Total:</b>		<b>0,00</b>	<b>1.000,00</b>	<b>1.085,00</b>	<b>1.177,22</b>	<b>1.277,28</b>	<b>4.539,50</b>

**Despesa PPA: 1109 - 1 . 10005 . 20 . 605 . 275 . 2.130 . 0 . 339035**

### Estrutura Organizacional

Unidade gestora: 1 - Prefeitura Municipal de Salgueiro  
Órgão orçamentário: 10000 - SECRETÁRIA DE DESENVOLVIMENTO RURAL  
Unidade orçamentária: 10005 - DIRETORIA DE ABASTECIMENTO

### Classificação Funcional

Função: 20 - Agricultura  
Subfunção: 605 - Abastecimento

### Estrutura Programática

Programa: 275 - SISTEMA DE DISTRIBUIÇÃO DE PRODUTOS AGRÍCOLAS  
Ação: 130 - ENCARGOS COM A MANUTENÇÃO DAS ATIVIDADES DO CEASA-SALGUEIRO  
Subação:

### Natureza da Despesa

Categoria econômica: 3 - Despesas Correntes  
Grupo de despesa: 3 - Outras Despesas Correntes  
Modalidade de aplicação: 90 - Aplicações Diretas  
Elemento de despesa: 35 - Serviços de Consultoria

Fonte de recurso	Valores previstos:	Global	2018	2019	2020	2021	Total
1 - 01 - Recursos Próprios		0,00	4.000,00	4.340,00	4.708,90	5.109,16	18.158,06
<b>Total:</b>		<b>0,00</b>	<b>4.000,00</b>	<b>4.340,00</b>	<b>4.708,90</b>	<b>5.109,16</b>	<b>18.158,06</b>

**Despesa PPA: 1110 - 1 . 10005 . 20 . 605 . 275 . 2.130 . 0 . 339036**

### Estrutura Organizacional

Unidade gestora: 1 - Prefeitura Municipal de Salgueiro  
Órgão orçamentário: 10000 - SECRETÁRIA DE DESENVOLVIMENTO RURAL  
Unidade orçamentária: 10005 - DIRETORIA DE ABASTECIMENTO

### Classificação Funcional

Função: 20 - Agricultura  
Subfunção: 605 - Abastecimento

### Estrutura Programática

Programa: 275 - SISTEMA DE DISTRIBUIÇÃO DE PRODUTOS AGRÍCOLAS  
Ação: 130 - ENCARGOS COM A MANUTENÇÃO DAS ATIVIDADES DO CEASA-SALGUEIRO  
Subação:

### Natureza da Despesa

Categoria econômica: 3 - Despesas Correntes  
Grupo de despesa: 3 - Outras Despesas Correntes  
Modalidade de aplicação: 90 - Aplicações Diretas  
Elemento de despesa: 36 - Outros Serviços de Terceiros – Pessoa Física

Fonte de recurso	Valores previstos:	Global	2018	2019	2020	2021	Total
1 - 01 - Recursos Próprios		0,00	8.000,00	8.680,00	9.417,80	10.218,31	36.316,11
<b>Total:</b>		<b>0,00</b>	<b>8.000,00</b>	<b>8.680,00</b>	<b>9.417,80</b>	<b>10.218,31</b>	<b>36.316,11</b>

# Prefeitura Municipal de Salgueiro

RUA JOAQUIM SAMPAIO, 279 - N S DAS GRAÇAS - 56.000-000 - Salgueiro/ PE  
CNPJ: 11.361.243/0001-71

Usuário: Rostand

Chave de Autenticação  
1716-3162-081

Página  
717 / 918

## Despesa PPA por Programa e Ação

**Despesa PPA:** 1111 - 1 . 10005 . 20 . 605 . 275 . 2.130 . 0 . 339039

### Estrutura Organizacional

Unidade gestora: 1 - Prefeitura Municipal de Salgueiro  
Órgão orçamentário: 10000 - SECRETÁRIA DE DESENVOLVIMENTO RURAL  
Unidade orçamentária: 10005 - DIRETORIA DE ABASTECIMENTO

### Classificação Funcional

Função: 20 - Agricultura  
Subfunção: 605 - Abastecimento

### Estrutura Programática

Programa: 275 - SISTEMA DE DISTRIBUIÇÃO DE PRODUTOS AGRÍCOLAS  
Ação: 130 - ENCARGOS COM A MANUTENÇÃO DAS ATIVIDADES DO CEASA-SALGUEIRO  
Subação:

### Natureza da Despesa

Categoria econômica: 3 - Despesas Correntes  
Grupo de despesa: 3 - Outras Despesas Correntes  
Modalidade de aplicação: 90 - Aplicações Diretas  
Elemento de despesa: 39 - Outros Serviços de Terceiros – Pessoa Jurídica

Fonte de recurso	Valores previstos:	Global	2018	2019	2020	2021	Total
1 - 01 - Recursos Próprios		0,00	10.000,00	10.850,00	11.772,25	12.772,89	45.395,14
<b>Total:</b>		<b>0,00</b>	<b>10.000,00</b>	<b>10.850,00</b>	<b>11.772,25</b>	<b>12.772,89</b>	<b>45.395,14</b>

**Ação:** 2.131 MANUTENÇÃO DAS ATIVIDADES DA DIRETORIA

Tipo: 2 - Atividades

Objetivo: MANUTENÇÃO DAS ATIVIDADES DA DIRETORIA

Produto: MANUTENÇÃO DAS ATIVIDADES DA DIRETORIA

Sigla:

**Indicador (unidade de medida):** 37 - Programa de Apoio às Políticas Públicas e Áreas Especiais não é mensurado por indicador (4 - Não Aplica-se, NA, NA)

Método de cálculo: Não Aplica-se.

Método de avaliação: Não Aplica-se.

**Despesa PPA:** 1113 - 1 . 10005 . 20 . 605 . 275 . 2.131 . 0 . 319004

### Estrutura Organizacional

Unidade gestora: 1 - Prefeitura Municipal de Salgueiro  
Órgão orçamentário: 10000 - SECRETÁRIA DE DESENVOLVIMENTO RURAL  
Unidade orçamentária: 10005 - DIRETORIA DE ABASTECIMENTO

### Classificação Funcional

Função: 20 - Agricultura  
Subfunção: 605 - Abastecimento

### Estrutura Programática

Programa: 275 - SISTEMA DE DISTRIBUIÇÃO DE PRODUTOS AGRÍCOLAS  
Ação: 131 - MANUTENÇÃO DAS ATIVIDADES DA DIRETORIA  
Subação:

### Natureza da Despesa

Categoria econômica: 3 - Despesas Correntes  
Grupo de despesa: 1 - Pessoal e Encargos Sociais  
Modalidade de aplicação: 90 - Aplicações Diretas  
Elemento de despesa: 4 - Contratação por Tempo Determinado

Fonte de recurso	Valores previstos:	Global	2018	2019	2020	2021	Total
1 - 01 - Recursos Próprios		0,00	8.000,00	8.680,00	9.417,80	10.218,31	36.316,11
<b>Total:</b>		<b>0,00</b>	<b>8.000,00</b>	<b>8.680,00</b>	<b>9.417,80</b>	<b>10.218,31</b>	<b>36.316,11</b>

**Despesa PPA:** 1114 - 1 . 10005 . 20 . 605 . 275 . 2.131 . 0 . 319013

### Estrutura Organizacional

Unidade gestora: 1 - Prefeitura Municipal de Salgueiro  
Órgão orçamentário: 10000 - SECRETÁRIA DE DESENVOLVIMENTO RURAL  
Unidade orçamentária: 10005 - DIRETORIA DE ABASTECIMENTO

### Classificação Funcional

Função: 20 - Agricultura  
Subfunção: 605 - Abastecimento

### Estrutura Programática

Programa: 275 - SISTEMA DE DISTRIBUIÇÃO DE PRODUTOS AGRÍCOLAS  
Ação: 131 - MANUTENÇÃO DAS ATIVIDADES DA DIRETORIA  
Subação:

# Prefeitura Municipal de Salgueiro

RUA JOAQUIM SAMPAIO, 279 - N S DAS GRAÇAS - 56.000-000 - Salgueiro/ PE  
CNPJ: 11.361.243/0001-71

Usuário: Rostand

Chave de Autenticação  
1716-3162-081

Página  
718 / 918

## Despesa PPA por Programa e Ação

### Natureza da Despesa

Categoria econômica: 3 - Despesas Correntes  
Grupo de despesa: 1 - Pessoal e Encargos Sociais  
Modalidade de aplicação: 90 - Aplicações Diretas  
Elemento de despesa: 13 - Obrigações Patronais

Fonte de recurso	Valores previstos:	Global	2018	2019	2020	2021	Total
1 - 01 - Recursos Próprios		0,00	3.000,00	3.255,00	3.531,68	3.831,87	13.618,55
<b>Total:</b>		<b>0,00</b>	<b>3.000,00</b>	<b>3.255,00</b>	<b>3.531,68</b>	<b>3.831,87</b>	<b>13.618,55</b>

**Despesa PPA: 1115 - 1 . 10005 . 20 . 605 . 275 . 2.131 . 0 . 319011**

### Estrutura Organizacional

Unidade gestora: 1 - Prefeitura Municipal de Salgueiro  
Órgão orçamentário: 10000 - SECRETÁRIA DE DESENVOLVIMENTO RURAL  
Unidade orçamentária: 10005 - DIRETORIA DE ABASTECIMENTO

### Classificação Funcional

Função: 20 - Agricultura  
Subfunção: 605 - Abastecimento

### Estrutura Programática

Programa: 275 - SISTEMA DE DISTRIBUIÇÃO DE PRODUTOS AGRÍCOLAS  
Ação: 131 - MANUTENÇÃO DAS ATIVIDADES DA DIRETORIA

Subação:

### Natureza da Despesa

Categoria econômica: 3 - Despesas Correntes  
Grupo de despesa: 1 - Pessoal e Encargos Sociais  
Modalidade de aplicação: 90 - Aplicações Diretas  
Elemento de despesa: 11 - Vencimentos e Vantagens Fixas – Pessoal Civil

Fonte de recurso	Valores previstos:	Global	2018	2019	2020	2021	Total
1 - 01 - Recursos Próprios		0,00	54.000,00	50.000,00	50.000,00	50.000,00	204.000,00
<b>Total:</b>		<b>0,00</b>	<b>54.000,00</b>	<b>50.000,00</b>	<b>50.000,00</b>	<b>50.000,00</b>	<b>204.000,00</b>

**Despesa PPA: 1116 - 1 . 10005 . 20 . 605 . 275 . 2.131 . 0 . 339014**

### Estrutura Organizacional

Unidade gestora: 1 - Prefeitura Municipal de Salgueiro  
Órgão orçamentário: 10000 - SECRETÁRIA DE DESENVOLVIMENTO RURAL  
Unidade orçamentária: 10005 - DIRETORIA DE ABASTECIMENTO

### Classificação Funcional

Função: 20 - Agricultura  
Subfunção: 605 - Abastecimento

### Estrutura Programática

Programa: 275 - SISTEMA DE DISTRIBUIÇÃO DE PRODUTOS AGRÍCOLAS  
Ação: 131 - MANUTENÇÃO DAS ATIVIDADES DA DIRETORIA

Subação:

### Natureza da Despesa

Categoria econômica: 3 - Despesas Correntes  
Grupo de despesa: 3 - Outras Despesas Correntes  
Modalidade de aplicação: 90 - Aplicações Diretas  
Elemento de despesa: 14 - Diárias – Civil

Fonte de recurso	Valores previstos:	Global	2018	2019	2020	2021	Total
1 - 01 - Recursos Próprios		0,00	2.000,00	2.170,00	2.354,45	2.554,58	9.079,03
<b>Total:</b>		<b>0,00</b>	<b>2.000,00</b>	<b>2.170,00</b>	<b>2.354,45</b>	<b>2.554,58</b>	<b>9.079,03</b>

**Despesa PPA: 1117 - 1 . 10005 . 20 . 605 . 275 . 2.131 . 0 . 339030**

### Estrutura Organizacional

Unidade gestora: 1 - Prefeitura Municipal de Salgueiro  
Órgão orçamentário: 10000 - SECRETÁRIA DE DESENVOLVIMENTO RURAL  
Unidade orçamentária: 10005 - DIRETORIA DE ABASTECIMENTO

### Classificação Funcional

Função: 20 - Agricultura  
Subfunção: 605 - Abastecimento

### Estrutura Programática

Programa: 275 - SISTEMA DE DISTRIBUIÇÃO DE PRODUTOS AGRÍCOLAS  
Ação: 131 - MANUTENÇÃO DAS ATIVIDADES DA DIRETORIA

Subação:

# Prefeitura Municipal de Salgueiro

RUA JOAQUIM SAMPAIO, 279 - N S DAS GRAÇAS - 56.000-000 - Salgueiro/ PE  
CNPJ: 11.361.243/0001-71

Usuário: Rostand

Chave de Autenticação

1716-3162-081

Página

719 / 918

## Despesa PPA por Programa e Ação

### Natureza da Despesa

Categoria econômica: 3 - Despesas Correntes  
Grupo de despesa: 3 - Outras Despesas Correntes  
Modalidade de aplicação: 90 - Aplicações Diretas  
Elemento de despesa: 30 - Material de Consumo

Fonte de recurso	Valores previstos:	Global	2018	2019	2020	2021	Total
1 - 01 - Recursos Próprios		0,00	10.000,00	10.850,00	11.772,25	12.772,89	45.395,14
<b>Total:</b>		<b>0,00</b>	<b>10.000,00</b>	<b>10.850,00</b>	<b>11.772,25</b>	<b>12.772,89</b>	<b>45.395,14</b>

**Despesa PPA: 1118 - 1 . 10005 . 20 . 605 . 275 . 2.131 . 0 . 339033**

### Estrutura Organizacional

Unidade gestora: 1 - Prefeitura Municipal de Salgueiro  
Órgão orçamentário: 10000 - SECRETÁRIA DE DESENVOLVIMENTO RURAL  
Unidade orçamentária: 10005 - DIRETORIA DE ABASTECIMENTO

### Classificação Funcional

Função: 20 - Agricultura  
Subfunção: 605 - Abastecimento

### Estrutura Programática

Programa: 275 - SISTEMA DE DISTRIBUIÇÃO DE PRODUTOS AGRÍCOLAS  
Ação: 131 - MANUTENÇÃO DAS ATIVIDADES DA DIRETORIA

Subação:

### Natureza da Despesa

Categoria econômica: 3 - Despesas Correntes  
Grupo de despesa: 3 - Outras Despesas Correntes  
Modalidade de aplicação: 90 - Aplicações Diretas  
Elemento de despesa: 33 - Passagens e Despesas com Locomoção

Fonte de recurso	Valores previstos:	Global	2018	2019	2020	2021	Total
1 - 01 - Recursos Próprios		0,00	1.000,00	1.085,00	1.177,22	1.277,28	4.539,50
<b>Total:</b>		<b>0,00</b>	<b>1.000,00</b>	<b>1.085,00</b>	<b>1.177,22</b>	<b>1.277,28</b>	<b>4.539,50</b>

**Despesa PPA: 1119 - 1 . 10005 . 20 . 605 . 275 . 2.131 . 0 . 339035**

### Estrutura Organizacional

Unidade gestora: 1 - Prefeitura Municipal de Salgueiro  
Órgão orçamentário: 10000 - SECRETÁRIA DE DESENVOLVIMENTO RURAL  
Unidade orçamentária: 10005 - DIRETORIA DE ABASTECIMENTO

### Classificação Funcional

Função: 20 - Agricultura  
Subfunção: 605 - Abastecimento

### Estrutura Programática

Programa: 275 - SISTEMA DE DISTRIBUIÇÃO DE PRODUTOS AGRÍCOLAS  
Ação: 131 - MANUTENÇÃO DAS ATIVIDADES DA DIRETORIA

Subação:

### Natureza da Despesa

Categoria econômica: 3 - Despesas Correntes  
Grupo de despesa: 3 - Outras Despesas Correntes  
Modalidade de aplicação: 90 - Aplicações Diretas  
Elemento de despesa: 35 - Serviços de Consultoria

Fonte de recurso	Valores previstos:	Global	2018	2019	2020	2021	Total
1 - 01 - Recursos Próprios		0,00	2.000,00	2.170,00	2.354,45	2.554,58	9.079,03
<b>Total:</b>		<b>0,00</b>	<b>2.000,00</b>	<b>2.170,00</b>	<b>2.354,45</b>	<b>2.554,58</b>	<b>9.079,03</b>

**Despesa PPA: 1120 - 1 . 10005 . 20 . 605 . 275 . 2.131 . 0 . 339036**

### Estrutura Organizacional

Unidade gestora: 1 - Prefeitura Municipal de Salgueiro  
Órgão orçamentário: 10000 - SECRETÁRIA DE DESENVOLVIMENTO RURAL  
Unidade orçamentária: 10005 - DIRETORIA DE ABASTECIMENTO

### Classificação Funcional

Função: 20 - Agricultura  
Subfunção: 605 - Abastecimento

### Estrutura Programática

Programa: 275 - SISTEMA DE DISTRIBUIÇÃO DE PRODUTOS AGRÍCOLAS  
Ação: 131 - MANUTENÇÃO DAS ATIVIDADES DA DIRETORIA

Subação:

# Prefeitura Municipal de Salgueiro

RUA JOAQUIM SAMPAIO, 279 - N S DAS GRAÇAS - 56.000-000 - Salgueiro/ PE  
CNPJ: 11.361.243/0001-71

Usuário: Rostand	Chave de Autenticação 1716-3162-081	Página 720 / 918
------------------	--	---------------------

## Despesa PPA por Programa e Ação

### Natureza da Despesa

Categoria econômica: 3 - Despesas Correntes  
Grupo de despesa: 3 - Outras Despesas Correntes  
Modalidade de aplicação: 90 - Aplicações Diretas  
Elemento de despesa: 36 - Outros Serviços de Terceiros – Pessoa Física

Fonte de recurso	Valores previstos:	Global	2018	2019	2020	2021	Total
1 - 01 - Recursos Próprios		0,00	8.000,00	8.680,00	9.417,80	10.218,31	36.316,11
<b>Total:</b>		<b>0,00</b>	<b>8.000,00</b>	<b>8.680,00</b>	<b>9.417,80</b>	<b>10.218,31</b>	<b>36.316,11</b>

**Despesa PPA: 1121 - 1 . 10005 . 20 . 605 . 275 . 2.131 . 0 . 339039**

### Estrutura Organizacional

Unidade gestora: 1 - Prefeitura Municipal de Salgueiro  
Órgão orçamentário: 10000 - SECRETÁRIA DE DESENVOLVIMENTO RURAL  
Unidade orçamentária: 10005 - DIRETORIA DE ABASTECIMENTO

### Classificação Funcional

Função: 20 - Agricultura  
Subfunção: 605 - Abastecimento

### Estrutura Programática

Programa: 275 - SISTEMA DE DISTRIBUIÇÃO DE PRODUTOS AGRÍCOLAS  
Ação: 131 - MANUTENÇÃO DAS ATIVIDADES DA DIRETORIA  
Subação:

### Natureza da Despesa

Categoria econômica: 3 - Despesas Correntes  
Grupo de despesa: 3 - Outras Despesas Correntes  
Modalidade de aplicação: 90 - Aplicações Diretas  
Elemento de despesa: 39 - Outros Serviços de Terceiros – Pessoa Jurídica

Fonte de recurso	Valores previstos:	Global	2018	2019	2020	2021	Total
1 - 01 - Recursos Próprios		0,00	4.000,00	4.340,00	4.708,90	5.109,16	18.158,06
<b>Total:</b>		<b>0,00</b>	<b>4.000,00</b>	<b>4.340,00</b>	<b>4.708,90</b>	<b>5.109,16</b>	<b>18.158,06</b>

**Despesa PPA: 2365 - 1 . 10005 . 20 . 605 . 275 . 2.131 . 0 . 319016**

### Estrutura Organizacional

Unidade gestora: 1 - Prefeitura Municipal de Salgueiro  
Órgão orçamentário: 10000 - SECRETÁRIA DE DESENVOLVIMENTO RURAL  
Unidade orçamentária: 10005 - DIRETORIA DE ABASTECIMENTO

### Classificação Funcional

Função: 20 - Agricultura  
Subfunção: 605 - Abastecimento

### Estrutura Programática

Programa: 275 - SISTEMA DE DISTRIBUIÇÃO DE PRODUTOS AGRÍCOLAS  
Ação: 131 - MANUTENÇÃO DAS ATIVIDADES DA DIRETORIA  
Subação:

### Natureza da Despesa

Categoria econômica: 3 - Despesas Correntes  
Grupo de despesa: 1 - Pessoal e Encargos Sociais  
Modalidade de aplicação: 90 - Aplicações Diretas  
Elemento de despesa: 16 - Outras Despesas Variáveis – Pessoal Civil

Fonte de recurso	Valores previstos:	Global	2018	2019	2020	2021	Total
1 - 01 - Recursos Próprios		0,00	2.000,00	2.170,00	2.354,45	2.554,58	9.079,03
<b>Total:</b>		<b>0,00</b>	<b>2.000,00</b>	<b>2.170,00</b>	<b>2.354,45</b>	<b>2.554,58</b>	<b>9.079,03</b>

**Despesa PPA: 2366 - 1 . 10005 . 20 . 605 . 275 . 2.131 . 0 . 319092**

### Estrutura Organizacional

Unidade gestora: 1 - Prefeitura Municipal de Salgueiro  
Órgão orçamentário: 10000 - SECRETÁRIA DE DESENVOLVIMENTO RURAL  
Unidade orçamentária: 10005 - DIRETORIA DE ABASTECIMENTO

### Classificação Funcional

Função: 20 - Agricultura  
Subfunção: 605 - Abastecimento

### Estrutura Programática

Programa: 275 - SISTEMA DE DISTRIBUIÇÃO DE PRODUTOS AGRÍCOLAS  
Ação: 131 - MANUTENÇÃO DAS ATIVIDADES DA DIRETORIA  
Subação:

# Prefeitura Municipal de Salgueiro

RUA JOAQUIM SAMPAIO, 279 - N S DAS GRAÇAS - 56.000-000 - Salgueiro/ PE  
CNPJ: 11.361.243/0001-71

Usuário: Rostand

Chave de Autenticação  
1716-3162-081

Página  
721 / 918

## Despesa PPA por Programa e Ação

### Natureza da Despesa

Categoria econômica: 3 - Despesas Correntes  
Grupo de despesa: 1 - Pessoal e Encargos Sociais  
Modalidade de aplicação: 90 - Aplicações Diretas  
Elemento de despesa: 92 - Despesas de Exercícios Anteriores

Fonte de recurso	Valores previstos:	Global	2018	2019	2020	2021	Total
1 - 01 - Recursos Próprios		0,00	2.000,00	2.170,00	2.354,45	2.554,58	9.079,03
<b>Total:</b>		<b>0,00</b>	<b>2.000,00</b>	<b>2.170,00</b>	<b>2.354,45</b>	<b>2.554,58</b>	<b>9.079,03</b>

**Despesa PPA: 2367 - 1 . 10005 . 20 . 605 . 275 . 2.131 . 0 . 319096**

### Estrutura Organizacional

Unidade gestora: 1 - Prefeitura Municipal de Salgueiro  
Órgão orçamentário: 10000 - SECRETÁRIA DE DESENVOLVIMENTO RURAL  
Unidade orçamentária: 10005 - DIRETORIA DE ABASTECIMENTO

### Classificação Funcional

Função: 20 - Agricultura  
Subfunção: 605 - Abastecimento

### Estrutura Programática

Programa: 275 - SISTEMA DE DISTRIBUIÇÃO DE PRODUTOS AGRÍCOLAS  
Ação: 131 - MANUTENÇÃO DAS ATIVIDADES DA DIRETORIA  
Subação:

### Natureza da Despesa

Categoria econômica: 3 - Despesas Correntes  
Grupo de despesa: 1 - Pessoal e Encargos Sociais  
Modalidade de aplicação: 90 - Aplicações Diretas  
Elemento de despesa: 96 - Ressarcimento de Despesas de Pessoal Requisitado

Fonte de recurso	Valores previstos:	Global	2018	2019	2020	2021	Total
1 - 01 - Recursos Próprios		0,00	2.000,00	2.170,00	2.354,45	2.554,58	9.079,03
<b>Total:</b>		<b>0,00</b>	<b>2.000,00</b>	<b>2.170,00</b>	<b>2.354,45</b>	<b>2.554,58</b>	<b>9.079,03</b>

**Despesa PPA: 2368 - 1 . 10005 . 20 . 605 . 275 . 2.131 . 0 . 339032**

### Estrutura Organizacional

Unidade gestora: 1 - Prefeitura Municipal de Salgueiro  
Órgão orçamentário: 10000 - SECRETÁRIA DE DESENVOLVIMENTO RURAL  
Unidade orçamentária: 10005 - DIRETORIA DE ABASTECIMENTO

### Classificação Funcional

Função: 20 - Agricultura  
Subfunção: 605 - Abastecimento

### Estrutura Programática

Programa: 275 - SISTEMA DE DISTRIBUIÇÃO DE PRODUTOS AGRÍCOLAS  
Ação: 131 - MANUTENÇÃO DAS ATIVIDADES DA DIRETORIA  
Subação:

### Natureza da Despesa

Categoria econômica: 3 - Despesas Correntes  
Grupo de despesa: 3 - Outras Despesas Correntes  
Modalidade de aplicação: 90 - Aplicações Diretas  
Elemento de despesa: 32 - Material, Bem ou Serviço para Distribuição Gratuita

Fonte de recurso	Valores previstos:	Global	2018	2019	2020	2021	Total
1 - 01 - Recursos Próprios		0,00	2.000,00	2.170,00	2.354,45	2.554,58	9.079,03
<b>Total:</b>		<b>0,00</b>	<b>2.000,00</b>	<b>2.170,00</b>	<b>2.354,45</b>	<b>2.554,58</b>	<b>9.079,03</b>

**Despesa PPA: 2369 - 1 . 10005 . 20 . 605 . 275 . 2.131 . 0 . 339047**

### Estrutura Organizacional

Unidade gestora: 1 - Prefeitura Municipal de Salgueiro  
Órgão orçamentário: 10000 - SECRETÁRIA DE DESENVOLVIMENTO RURAL  
Unidade orçamentária: 10005 - DIRETORIA DE ABASTECIMENTO

### Classificação Funcional

Função: 20 - Agricultura  
Subfunção: 605 - Abastecimento

### Estrutura Programática

Programa: 275 - SISTEMA DE DISTRIBUIÇÃO DE PRODUTOS AGRÍCOLAS  
Ação: 131 - MANUTENÇÃO DAS ATIVIDADES DA DIRETORIA  
Subação:

# Prefeitura Municipal de Salgueiro

RUA JOAQUIM SAMPAIO, 279 - N S DAS GRAÇAS - 56.000-000 - Salgueiro/ PE  
CNPJ: 11.361.243/0001-71

Usuário: Rostand	Chave de Autenticação 1716-3162-081	Página 722 / 918
------------------	--	---------------------

## Despesa PPA por Programa e Ação

### Natureza da Despesa

Categoria econômica: 3 - Despesas Correntes  
Grupo de despesa: 3 - Outras Despesas Correntes  
Modalidade de aplicação: 90 - Aplicações Diretas  
Elemento de despesa: 47 - Obrigações Tributárias e Contributivas

Fonte de recurso	Valores previstos:	Global	2018	2019	2020	2021	Total
1 - 01 - Recursos Próprios		0,00	2.000,00	2.170,00	2.354,45	2.554,58	9.079,03
<b>Total:</b>		<b>0,00</b>	<b>2.000,00</b>	<b>2.170,00</b>	<b>2.354,45</b>	<b>2.554,58</b>	<b>9.079,03</b>

**Despesa PPA: 2370 - 1 . 10005 . 20 . 605 . 275 . 2.131 . 0 . 339048**

### Estrutura Organizacional

Unidade gestora: 1 - Prefeitura Municipal de Salgueiro  
Órgão orçamentário: 10000 - SECRETÁRIA DE DESENVOLVIMENTO RURAL  
Unidade orçamentária: 10005 - DIRETORIA DE ABASTECIMENTO

### Classificação Funcional

Função: 20 - Agricultura  
Subfunção: 605 - Abastecimento

### Estrutura Programática

Programa: 275 - SISTEMA DE DISTRIBUIÇÃO DE PRODUTOS AGRÍCOLAS  
Ação: 131 - MANUTENÇÃO DAS ATIVIDADES DA DIRETORIA  
Subação:

### Natureza da Despesa

Categoria econômica: 3 - Despesas Correntes  
Grupo de despesa: 3 - Outras Despesas Correntes  
Modalidade de aplicação: 90 - Aplicações Diretas  
Elemento de despesa: 48 - Outros Auxílios Financeiros a Pessoas Físicas

Fonte de recurso	Valores previstos:	Global	2018	2019	2020	2021	Total
1 - 01 - Recursos Próprios		0,00	2.000,00	2.170,00	2.354,45	2.554,58	9.079,03
<b>Total:</b>		<b>0,00</b>	<b>2.000,00</b>	<b>2.170,00</b>	<b>2.354,45</b>	<b>2.554,58</b>	<b>9.079,03</b>

**Despesa PPA: 2371 - 1 . 10005 . 20 . 605 . 275 . 2.131 . 0 . 339091**

### Estrutura Organizacional

Unidade gestora: 1 - Prefeitura Municipal de Salgueiro  
Órgão orçamentário: 10000 - SECRETÁRIA DE DESENVOLVIMENTO RURAL  
Unidade orçamentária: 10005 - DIRETORIA DE ABASTECIMENTO

### Classificação Funcional

Função: 20 - Agricultura  
Subfunção: 605 - Abastecimento

### Estrutura Programática

Programa: 275 - SISTEMA DE DISTRIBUIÇÃO DE PRODUTOS AGRÍCOLAS  
Ação: 131 - MANUTENÇÃO DAS ATIVIDADES DA DIRETORIA  
Subação:

### Natureza da Despesa

Categoria econômica: 3 - Despesas Correntes  
Grupo de despesa: 3 - Outras Despesas Correntes  
Modalidade de aplicação: 90 - Aplicações Diretas  
Elemento de despesa: 91 - Sentenças Judiciais

Fonte de recurso	Valores previstos:	Global	2018	2019	2020	2021	Total
1 - 01 - Recursos Próprios		0,00	2.000,00	2.170,00	2.354,45	2.554,58	9.079,03
<b>Total:</b>		<b>0,00</b>	<b>2.000,00</b>	<b>2.170,00</b>	<b>2.354,45</b>	<b>2.554,58</b>	<b>9.079,03</b>

**Despesa PPA: 2372 - 1 . 10005 . 20 . 605 . 275 . 2.131 . 0 . 339092**

### Estrutura Organizacional

Unidade gestora: 1 - Prefeitura Municipal de Salgueiro  
Órgão orçamentário: 10000 - SECRETÁRIA DE DESENVOLVIMENTO RURAL  
Unidade orçamentária: 10005 - DIRETORIA DE ABASTECIMENTO

### Classificação Funcional

Função: 20 - Agricultura  
Subfunção: 605 - Abastecimento

### Estrutura Programática

Programa: 275 - SISTEMA DE DISTRIBUIÇÃO DE PRODUTOS AGRÍCOLAS  
Ação: 131 - MANUTENÇÃO DAS ATIVIDADES DA DIRETORIA  
Subação:

# Prefeitura Municipal de Salgueiro

RUA JOAQUIM SAMPAIO, 279 - N S DAS GRAÇAS - 56.000-000 - Salgueiro/ PE  
CNPJ: 11.361.243/0001-71

Usuário: Rostand	Chave de Autenticação 1716-3162-081	Página 723 / 918
------------------	--	---------------------

## Despesa PPA por Programa e Ação

### Natureza da Despesa

Categoria econômica: 3 - Despesas Correntes  
Grupo de despesa: 3 - Outras Despesas Correntes  
Modalidade de aplicação: 90 - Aplicações Diretas  
Elemento de despesa: 92 - Despesas de Exercícios Anteriores

Fonte de recurso	Valores previstos:	Global	2018	2019	2020	2021	Total
1 - 01 - Recursos Próprios		0,00	2.000,00	2.170,00	2.354,45	2.554,58	9.079,03
<b>Total:</b>		<b>0,00</b>	<b>2.000,00</b>	<b>2.170,00</b>	<b>2.354,45</b>	<b>2.554,58</b>	<b>9.079,03</b>

**Despesa PPA: 2373 - 1 . 10005 . 20 . 605 . 275 . 2.131 . 0 . 339096**

### Estrutura Organizacional

Unidade gestora: 1 - Prefeitura Municipal de Salgueiro  
Órgão orçamentário: 10000 - SECRETÁRIA DE DESENVOLVIMENTO RURAL  
Unidade orçamentária: 10005 - DIRETORIA DE ABASTECIMENTO

### Classificação Funcional

Função: 20 - Agricultura  
Subfunção: 605 - Abastecimento

### Estrutura Programática

Programa: 275 - SISTEMA DE DISTRIBUIÇÃO DE PRODUTOS AGRÍCOLAS  
Ação: 131 - MANUTENÇÃO DAS ATIVIDADES DA DIRETORIA  
Subação:

### Natureza da Despesa

Categoria econômica: 3 - Despesas Correntes  
Grupo de despesa: 3 - Outras Despesas Correntes  
Modalidade de aplicação: 90 - Aplicações Diretas  
Elemento de despesa: 96 - Ressarcimento de Despesas de Pessoal Requisitado

Fonte de recurso	Valores previstos:	Global	2018	2019	2020	2021	Total
1 - 01 - Recursos Próprios		0,00	2.000,00	2.170,00	2.354,45	2.554,58	9.079,03
<b>Total:</b>		<b>0,00</b>	<b>2.000,00</b>	<b>2.170,00</b>	<b>2.354,45</b>	<b>2.554,58</b>	<b>9.079,03</b>

**Ação: 1.205 AQUISIÇÃO DE MÓVEIS, MÁQUINAS, EQUIPAMENTOS E OUTROS MATERIAIS PERMANENTES**

Tipo: 1 - Projetos

Objetivo: AQUISIÇÃO DE MÓVEIS, MÁQUINAS, EQUIPAMENTOS E OUTROS MATERIAIS PERMANENTES

Produto: .

Sigla:

**Indicador (unidade de medida):** 37 - Programa de Apoio às Políticas Públicas e Áreas Especiais não é mensurado por indicador (4 - Não Aplica-se, NA, NA)

Método de cálculo: Não Aplica-se.

Método de avaliação: Não Aplica-se.

**Despesa PPA: 1112 - 1 . 10005 . 20 . 605 . 275 . 1.205 . 0 . 449052**

### Estrutura Organizacional

Unidade gestora: 1 - Prefeitura Municipal de Salgueiro  
Órgão orçamentário: 10000 - SECRETÁRIA DE DESENVOLVIMENTO RURAL  
Unidade orçamentária: 10005 - DIRETORIA DE ABASTECIMENTO

### Classificação Funcional

Função: 20 - Agricultura  
Subfunção: 605 - Abastecimento

### Estrutura Programática

Programa: 275 - SISTEMA DE DISTRIBUIÇÃO DE PRODUTOS AGRÍCOLAS  
Ação: 205 - AQUISIÇÃO DE MÓVEIS, MÁQUINAS, EQUIPAMENTOS E OUTROS MATERIAIS PERMANENTES  
Subação:

### Natureza da Despesa

Categoria econômica: 4 - Despesas de Capital  
Grupo de despesa: 4 - Investimentos  
Modalidade de aplicação: 90 - Aplicações Diretas  
Elemento de despesa: 52 - Equipamentos e Material Permanente

Fonte de recurso	Valores previstos:	Global	2018	2019	2020	2021	Total
1 - 01 - Recursos Próprios		0,00	6.000,00	7.000,00	8.000,00	9.000,00	30.000,00
<b>Total:</b>		<b>0,00</b>	<b>6.000,00</b>	<b>7.000,00</b>	<b>8.000,00</b>	<b>9.000,00</b>	<b>30.000,00</b>



# Prefeitura Municipal de Salgueiro

RUA JOAQUIM SAMPAIO, 279 - N S DAS GRAÇAS - 56.000-000 - Salgueiro/ PE  
CNPJ: 11.361.243/0001-71

Usuário: Rostand

Chave de Autenticação

1716-3162-081

Página

724 / 918

## Despesa PPA por Programa e Ação

**Ação:** 1.206 AQUISIÇÃO DE MÓVEIS, MÁQUINAS, EQUIPAMENTOS E OUTROS MATERIAIS PERMANENTES

**Tipo:** 1 - Projetos

**Objetivo:** AQUISIÇÃO DE MÓVEIS, MÁQUINAS, EQUIPAMENTOS E OUTROS MATERIAIS PERMANENTES

**Produto:** .

**Sigla:**

**Indicador (unidade de medida):** 37 - Programa de Apoio às Políticas Públicas e Áreas Especiais não é mensurado por indicador (4 - Não Aplica-se, NA, NA)

**Método de cálculo:** Não Aplica-se.

**Método de avaliação:** Não Aplica-se.

**Despesa PPA:** 1122 - 1 . 10005 . 20 . 605 . 275 . 1.206 . 0 . 449052

### Estrutura Organizacional

Unidade gestora: 1 - Prefeitura Municipal de Salgueiro

Órgão orçamentário: 10000 - SECRETARIA DE DESENVOLVIMENTO RURAL

Unidade orçamentária: 10005 - DIRETORIA DE ABASTECIMENTO

### Classificação Funcional

Função: 20 - Agricultura

Subfunção: 605 - Abastecimento

### Estrutura Programática

Programa: 275 - SISTEMA DE DISTRIBUIÇÃO DE PRODUTOS AGRÍCOLAS

Ação: 206 - AQUISIÇÃO DE MÓVEIS, MÁQUINAS, EQUIPAMENTOS E OUTROS MATERIAIS PERMANENTES

Subação:

### Natureza da Despesa

Categoria econômica: 4 - Despesas de Capital

Grupo de despesa: 4 - Investimentos

Modalidade de aplicação: 90 - Aplicações Diretas

Elemento de despesa: 52 - Equipamentos e Material Permanente

Fonte de recurso	Valores previstos:	Global	2018	2019	2020	2021	Total
------------------	--------------------	--------	------	------	------	------	-------

**Total:**

# Prefeitura Municipal de Salgueiro

RUA JOAQUIM SAMPAIO, 279 - N S DAS GRAÇAS - 56.000-000 - Salgueiro/ PE  
CNPJ: 11.361.243/0001-71

<b>Usuário: Rostand</b>	<b>Chave de Autenticação</b> 1716-3162-081	<b>Página</b> 725 / 918
-------------------------	---	----------------------------

## Despesa PPA por Programa e Ação

<b>Programa:</b>	<b>276 - INSPEÇÃO PADRON. CLASSIF. DE PRODUTOS</b>
Objetivo:	PROPORCIONAR CONDIÇÕES QUE VIABILIZEM O ABASTECIMENTO E A COMERCIALIZAÇÃO DA AGROPECUÁRIA NO MÚNICÍPIO
Problema:	PROPORCIONAR CONDIÇÕES QUE VIABILIZEM O ABASTECIMENTO E A COMERCIALIZAÇÃO DA AGROPECUÁRIA NO MÚNICÍPIO
Justificativa:	DESENVOLVER A CIDADE DE FORMA SUSTENTÁVEL
Público alvo:	POPULAÇÃO EM GERAL
Tipo:	1 - Finalístico
Responsável:	1 - CLEBEL DE SOUZA CORDEIRO
Horizonte temporal:	Contínuo
Fonte de financiamento:	( ) Seguridade Social (X) Fiscal
Macro objetivo:	

### Indicador (unidade de medida):

**Ação:** **1.30 AQUISIÇÃO DE MÓVEIS, EQUIPAMENTOS E OUTROS MATERIAIS PERMANENTES**

Tipo: 1 - Projetos

Objetivo: AQUISIÇÃO DE MÓVEIS, EQUIPAMENTOS E OUTROS MATERIAIS PERMANENTES

Produto: .

Sigla:

**Indicador (unidade de medida):** 37 - Programa de Apoio às Políticas Públicas e Áreas Especiais não é mensurado por indicador (4 - Não Aplica-se, NA, NA)

Método de cálculo: Não Aplica-se.

Método de avaliação: Não Aplica-se.

**Despesa PPA: 1137 - 1 . 10005 . 20 . 605 . 276 . 1.30 . 0 . 449052**

#### Estrutura Organizacional

Unidade gestora: 1 - Prefeitura Municipal de Salgueiro  
Órgão orçamentário: 10000 - SECRETÁRIA DE DESENVOLVIMENTO RURAL  
Unidade orçamentária: 10005 - DIRETORIA DE ABASTECIMENTO

#### Classificação Funcional

Função: 20 - Agricultura  
Subfunção: 605 - Abastecimento

#### Estrutura Programática

Programa: 276 - INSPEÇÃO PADRON. CLASSIF. DE PRODUTOS  
Ação: 30 - AQUISIÇÃO DE MÓVEIS, EQUIPAMENTOS E OUTROS MATERIAIS PERMANENTES  
Subação:

#### Natureza da Despesa

Categoria econômica: 4 - Despesas de Capital  
Grupo de despesa: 4 - Investimentos  
Modalidade de aplicação: 90 - Aplicações Diretas  
Elemento de despesa: 52 - Equipamentos e Material Permanente

Fonte de recurso	Valores previstos:	Global	2018	2019	2020	2021	Total
1 - 01 - Recursos Próprios		0,00	6.000,00	7.000,00	8.000,00	9.000,00	30.000,00
<b>Total:</b>		<b>0,00</b>	<b>6.000,00</b>	<b>7.000,00</b>	<b>8.000,00</b>	<b>9.000,00</b>	<b>30.000,00</b>

**Ação:** **2.132 MANUTENÇÃO DO ABATEDOURO PÚBLICO E ESTAÇÃO DE TRATAMENTO DE EFLUENTES**

Tipo: 2 - Atividades

Objetivo: MANUTENÇÃO DO ABATEDOURO PÚBLICO E ESTAÇÃO DE TRATAMENTO DE EFLUENTES

Produto: .

Sigla:

**Indicador (unidade de medida):** 37 - Programa de Apoio às Políticas Públicas e Áreas Especiais não é mensurado por indicador (4 - Não Aplica-se, NA, NA)

Método de cálculo: Não Aplica-se.

Método de avaliação: Não Aplica-se.

**Despesa PPA: 1123 - 1 . 10005 . 20 . 605 . 276 . 2.132 . 0 . 319004**

#### Estrutura Organizacional

Unidade gestora: 1 - Prefeitura Municipal de Salgueiro  
Órgão orçamentário: 10000 - SECRETÁRIA DE DESENVOLVIMENTO RURAL  
Unidade orçamentária: 10005 - DIRETORIA DE ABASTECIMENTO

# Prefeitura Municipal de Salgueiro

RUA JOAQUIM SAMPAIO, 279 - N S DAS GRAÇAS - 56.000-000 - Salgueiro/ PE  
CNPJ: 11.361.243/0001-71

Usuário: Rostand

Chave de Autenticação  
1716-3162-081

Página  
726 / 918

## Despesa PPA por Programa e Ação

### Classificação Funcional

Função: 20 - Agricultura  
Subfunção: 605 - Abastecimento

### Estrutura Programática

Programa: 276 - INSPEÇÃO PADRON. CLASSIF. DE PRODUTOS  
Ação: 132 - MANUTENÇÃO DO ABATEDOURO PÚBLICO E ESTAÇÃO DE TRATAMENTO DE EFLUENTES  
Subação:

### Natureza da Despesa

Categoria econômica: 3 - Despesas Correntes  
Grupo de despesa: 1 - Pessoal e Encargos Sociais  
Modalidade de aplicação: 90 - Aplicações Diretas  
Elemento de despesa: 4 - Contratação por Tempo Determinado

Fonte de recurso	Valores previstos:	Global	2018	2019	2020	2021	Total
1 - 01 - Recursos Próprios		0,00	7.000,00	7.595,00	8.240,58	8.941,03	31.776,61

**Total:** **0,00** **7.000,00** **7.595,00** **8.240,58** **8.941,03** **31.776,61**

**Despesa PPA: 1127 - 1 . 10005 . 20 . 605 . 276 . 2.132 . 0 . 319013**

### Estrutura Organizacional

Unidade gestora: 1 - Prefeitura Municipal de Salgueiro  
Órgão orçamentário: 10000 - SECRETÁRIA DE DESENVOLVIMENTO RURAL  
Unidade orçamentária: 10005 - DIRETORIA DE ABASTECIMENTO

### Classificação Funcional

Função: 20 - Agricultura  
Subfunção: 605 - Abastecimento

### Estrutura Programática

Programa: 276 - INSPEÇÃO PADRON. CLASSIF. DE PRODUTOS  
Ação: 132 - MANUTENÇÃO DO ABATEDOURO PÚBLICO E ESTAÇÃO DE TRATAMENTO DE EFLUENTES  
Subação:

### Natureza da Despesa

Categoria econômica: 3 - Despesas Correntes  
Grupo de despesa: 1 - Pessoal e Encargos Sociais  
Modalidade de aplicação: 90 - Aplicações Diretas  
Elemento de despesa: 13 - Obrigações Patronais

Fonte de recurso	Valores previstos:	Global	2018	2019	2020	2021	Total
1 - 01 - Recursos Próprios		0,00	50.000,00	54.250,00	58.861,25	63.864,46	226.975,71

**Total:** **0,00** **50.000,00** **54.250,00** **58.861,25** **63.864,46** **226.975,71**

**Despesa PPA: 1128 - 1 . 10005 . 20 . 605 . 276 . 2.132 . 0 . 319011**

### Estrutura Organizacional

Unidade gestora: 1 - Prefeitura Municipal de Salgueiro  
Órgão orçamentário: 10000 - SECRETÁRIA DE DESENVOLVIMENTO RURAL  
Unidade orçamentária: 10005 - DIRETORIA DE ABASTECIMENTO

### Classificação Funcional

Função: 20 - Agricultura  
Subfunção: 605 - Abastecimento

### Estrutura Programática

Programa: 276 - INSPEÇÃO PADRON. CLASSIF. DE PRODUTOS  
Ação: 132 - MANUTENÇÃO DO ABATEDOURO PÚBLICO E ESTAÇÃO DE TRATAMENTO DE EFLUENTES  
Subação:

### Natureza da Despesa

Categoria econômica: 3 - Despesas Correntes  
Grupo de despesa: 1 - Pessoal e Encargos Sociais  
Modalidade de aplicação: 90 - Aplicações Diretas  
Elemento de despesa: 11 - Vencimentos e Vantagens Fixas – Pessoal Civil

Fonte de recurso	Valores previstos:	Global	2018	2019	2020	2021	Total
1 - 01 - Recursos Próprios		0,00	400.000,00	380.000,00	380.000,00	380.000,00	1.540.000,00

**Total:** **0,00** **400.000,00** **380.000,00** **380.000,00** **380.000,00** **1.540.000,00**

**Despesa PPA: 1130 - 1 . 10005 . 20 . 605 . 276 . 2.132 . 0 . 319016**

### Estrutura Organizacional

Unidade gestora: 1 - Prefeitura Municipal de Salgueiro  
Órgão orçamentário: 10000 - SECRETÁRIA DE DESENVOLVIMENTO RURAL  
Unidade orçamentária: 10005 - DIRETORIA DE ABASTECIMENTO

### Classificação Funcional

Função: 20 - Agricultura  
Subfunção: 605 - Abastecimento

# Prefeitura Municipal de Salgueiro

RUA JOAQUIM SAMPAIO, 279 - N S DAS GRAÇAS - 56.000-000 - Salgueiro/ PE  
CNPJ: 11.361.243/0001-71

Usuário: Rostand

Chave de Autenticação  
1716-3162-081

Página  
727 / 918

## Despesa PPA por Programa e Ação

### Estrutura Programática

Programa: 276 - INSPEÇÃO PADRON. CLASSIF. DE PRODUTOS  
Ação: 132 - MANUTENÇÃO DO ABATEDOURO PÚBLICO E ESTAÇÃO DE TRATAMENTO DE EFLUENTES  
Subação:

### Natureza da Despesa

Categoria econômica: 3 - Despesas Correntes  
Grupo de despesa: 1 - Pessoal e Encargos Sociais  
Modalidade de aplicação: 90 - Aplicações Diretas  
Elemento de despesa: 16 - Outras Despesas Variáveis – Pessoal Civil

Fonte de recurso	Valores previstos:	Global	2018	2019	2020	2021	Total
1 - 01 - Recursos Próprios		0,00	10.000,00	10.850,00	11.772,25	12.772,89	45.395,14
<b>Total:</b>		<b>0,00</b>	<b>10.000,00</b>	<b>10.850,00</b>	<b>11.772,25</b>	<b>12.772,89</b>	<b>45.395,14</b>

**Despesa PPA: 1132 - 1 . 10005 . 20 . 605 . 276 . 2.132 . 0 . 339014**

### Estrutura Organizacional

Unidade gestora: 1 - Prefeitura Municipal de Salgueiro  
Órgão orçamentário: 10000 - SECRETÁRIA DE DESENVOLVIMENTO RURAL  
Unidade orçamentária: 10005 - DIRETORIA DE ABASTECIMENTO

### Classificação Funcional

Função: 20 - Agricultura  
Subfunção: 605 - Abastecimento

### Estrutura Programática

Programa: 276 - INSPEÇÃO PADRON. CLASSIF. DE PRODUTOS  
Ação: 132 - MANUTENÇÃO DO ABATEDOURO PÚBLICO E ESTAÇÃO DE TRATAMENTO DE EFLUENTES  
Subação:

### Natureza da Despesa

Categoria econômica: 3 - Despesas Correntes  
Grupo de despesa: 3 - Outras Despesas Correntes  
Modalidade de aplicação: 90 - Aplicações Diretas  
Elemento de despesa: 14 - Diárias – Civil

Fonte de recurso	Valores previstos:	Global	2018	2019	2020	2021	Total
1 - 01 - Recursos Próprios		0,00	3.000,00	3.255,00	3.531,68	3.831,87	13.618,55
<b>Total:</b>		<b>0,00</b>	<b>3.000,00</b>	<b>3.255,00</b>	<b>3.531,68</b>	<b>3.831,87</b>	<b>13.618,55</b>

**Despesa PPA: 1133 - 1 . 10005 . 20 . 605 . 276 . 2.132 . 0 . 339030**

### Estrutura Organizacional

Unidade gestora: 1 - Prefeitura Municipal de Salgueiro  
Órgão orçamentário: 10000 - SECRETÁRIA DE DESENVOLVIMENTO RURAL  
Unidade orçamentária: 10005 - DIRETORIA DE ABASTECIMENTO

### Classificação Funcional

Função: 20 - Agricultura  
Subfunção: 605 - Abastecimento

### Estrutura Programática

Programa: 276 - INSPEÇÃO PADRON. CLASSIF. DE PRODUTOS  
Ação: 132 - MANUTENÇÃO DO ABATEDOURO PÚBLICO E ESTAÇÃO DE TRATAMENTO DE EFLUENTES  
Subação:

### Natureza da Despesa

Categoria econômica: 3 - Despesas Correntes  
Grupo de despesa: 3 - Outras Despesas Correntes  
Modalidade de aplicação: 90 - Aplicações Diretas  
Elemento de despesa: 30 - Material de Consumo

Fonte de recurso	Valores previstos:	Global	2018	2019	2020	2021	Total
1 - 01 - Recursos Próprios		0,00	5.000,00	5.425,00	5.886,12	6.386,44	22.697,56
<b>Total:</b>		<b>0,00</b>	<b>5.000,00</b>	<b>5.425,00</b>	<b>5.886,12</b>	<b>6.386,44</b>	<b>22.697,56</b>

**Despesa PPA: 1134 - 1 . 10005 . 20 . 605 . 276 . 2.132 . 0 . 339033**

### Estrutura Organizacional

Unidade gestora: 1 - Prefeitura Municipal de Salgueiro  
Órgão orçamentário: 10000 - SECRETÁRIA DE DESENVOLVIMENTO RURAL  
Unidade orçamentária: 10005 - DIRETORIA DE ABASTECIMENTO

### Classificação Funcional

Função: 20 - Agricultura  
Subfunção: 605 - Abastecimento

# Prefeitura Municipal de Salgueiro

RUA JOAQUIM SAMPAIO, 279 - N S DAS GRAÇAS - 56.000-000 - Salgueiro/ PE  
CNPJ: 11.361.243/0001-71

Usuário: Rostand	Chave de Autenticação 1716-3162-081	Página 728 / 918
------------------	--	---------------------

## Despesa PPA por Programa e Ação

### Estrutura Programática

Programa: 276 - INSPEÇÃO PADRON. CLASSIF. DE PRODUTOS  
Ação: 132 - MANUTENÇÃO DO ABATEDOURO PÚBLICO E ESTAÇÃO DE TRATAMENTO DE EFLUENTES  
Subação:

### Natureza da Despesa

Categoria econômica: 3 - Despesas Correntes  
Grupo de despesa: 3 - Outras Despesas Correntes  
Modalidade de aplicação: 90 - Aplicações Diretas  
Elemento de despesa: 33 - Passagens e Despesas com Locomoção

Fonte de recurso	Valores previstos:	Global	2018	2019	2020	2021	Total
1 - 01 - Recursos Próprios		0,00	2.000,00	2.170,00	2.354,45	2.554,58	9.079,03
<b>Total:</b>		<b>0,00</b>	<b>2.000,00</b>	<b>2.170,00</b>	<b>2.354,45</b>	<b>2.554,58</b>	<b>9.079,03</b>

**Despesa PPA: 1135 - 1 . 10005 . 20 . 605 . 276 . 2.132 . 0 . 339036**

### Estrutura Organizacional

Unidade gestora: 1 - Prefeitura Municipal de Salgueiro  
Órgão orçamentário: 10000 - SECRETÁRIA DE DESENVOLVIMENTO RURAL  
Unidade orçamentária: 10005 - DIRETORIA DE ABASTECIMENTO

### Classificação Funcional

Função: 20 - Agricultura  
Subfunção: 605 - Abastecimento

### Estrutura Programática

Programa: 276 - INSPEÇÃO PADRON. CLASSIF. DE PRODUTOS  
Ação: 132 - MANUTENÇÃO DO ABATEDOURO PÚBLICO E ESTAÇÃO DE TRATAMENTO DE EFLUENTES  
Subação:

### Natureza da Despesa

Categoria econômica: 3 - Despesas Correntes  
Grupo de despesa: 3 - Outras Despesas Correntes  
Modalidade de aplicação: 90 - Aplicações Diretas  
Elemento de despesa: 36 - Outros Serviços de Terceiros – Pessoa Física

Fonte de recurso	Valores previstos:	Global	2018	2019	2020	2021	Total
1 - 01 - Recursos Próprios		0,00	120.000,00	120.000,00	125.000,00	130.000,00	495.000,00
<b>Total:</b>		<b>0,00</b>	<b>120.000,00</b>	<b>120.000,00</b>	<b>125.000,00</b>	<b>130.000,00</b>	<b>495.000,00</b>

**Despesa PPA: 1136 - 1 . 10005 . 20 . 605 . 276 . 2.132 . 0 . 339039**

### Estrutura Organizacional

Unidade gestora: 1 - Prefeitura Municipal de Salgueiro  
Órgão orçamentário: 10000 - SECRETÁRIA DE DESENVOLVIMENTO RURAL  
Unidade orçamentária: 10005 - DIRETORIA DE ABASTECIMENTO

### Classificação Funcional

Função: 20 - Agricultura  
Subfunção: 605 - Abastecimento

### Estrutura Programática

Programa: 276 - INSPEÇÃO PADRON. CLASSIF. DE PRODUTOS  
Ação: 132 - MANUTENÇÃO DO ABATEDOURO PÚBLICO E ESTAÇÃO DE TRATAMENTO DE EFLUENTES  
Subação:

### Natureza da Despesa

Categoria econômica: 3 - Despesas Correntes  
Grupo de despesa: 3 - Outras Despesas Correntes  
Modalidade de aplicação: 90 - Aplicações Diretas  
Elemento de despesa: 39 - Outros Serviços de Terceiros – Pessoa Jurídica

Fonte de recurso	Valores previstos:	Global	2018	2019	2020	2021	Total
1 - 01 - Recursos Próprios		0,00	360.000,00	360.000,00	370.000,00	375.000,00	1.465.000,00
<b>Total:</b>		<b>0,00</b>	<b>360.000,00</b>	<b>360.000,00</b>	<b>370.000,00</b>	<b>375.000,00</b>	<b>1.465.000,00</b>

**Despesa PPA: 2007 - 1 . 10005 . 20 . 605 . 276 . 2.132 . 0 . 319113**

### Estrutura Organizacional

Unidade gestora: 1 - Prefeitura Municipal de Salgueiro  
Órgão orçamentário: 10000 - SECRETÁRIA DE DESENVOLVIMENTO RURAL  
Unidade orçamentária: 10005 - DIRETORIA DE ABASTECIMENTO

### Classificação Funcional

Função: 20 - Agricultura  
Subfunção: 605 - Abastecimento

# Prefeitura Municipal de Salgueiro

RUA JOAQUIM SAMPAIO, 279 - N S DAS GRAÇAS - 56.000-000 - Salgueiro/ PE  
CNPJ: 11.361.243/0001-71

Usuário: Rostand	Chave de Autenticação 1716-3162-081	Página 729 / 918
------------------	--	---------------------

## Despesa PPA por Programa e Ação

### Estrutura Programática

Programa: 276 - INSPEÇÃO PADRON. CLASSIF. DE PRODUTOS  
Ação: 132 - MANUTENÇÃO DO ABATEDOURO PÚBLICO E ESTAÇÃO DE TRATAMENTO DE EFLUENTES  
Subação:

### Natureza da Despesa

Categoria econômica: 3 - Despesas Correntes  
Grupo de despesa: 1 - Pessoal e Encargos Sociais  
Modalidade de aplicação: 91 - Aplicação Direta Decorrente de Operação entre Órgãos, Fundos e Entidades Integrantes dos Orçamentos Fiscal e da Seguridade Social  
Elemento de despesa: 13 - Obrigações Patronais

Fonte de recurso	Valores previstos:	Global	2018	2019	2020	2021	Total
1 - 01 - Recursos Próprios		0,00	70.000,00	70.000,00	70.000,00	70.000,00	280.000,00
<b>Total:</b>		<b>0,00</b>	<b>70.000,00</b>	<b>70.000,00</b>	<b>70.000,00</b>	<b>70.000,00</b>	<b>280.000,00</b>

### Ação: 2.133 MANUTENÇÃO DO ABATADOURO DE CAPRINOS E OVINOS

Tipo: 2 - Atividades  
Objetivo: MANUTENÇÃO DO ABATADOURO DE CAPRINOS E OVINOS  
Produto: MANUTENÇÃO DO ABATADOURO DE CAPRINOS E OVINOS  
Sigla:

**Indicador (unidade de medida):** 37 - Programa de Apoio às Políticas Públicas e Áreas Especiais não é mensurado por indicador (4 - Não Aplica-se, NA, NA)

Método de cálculo: Não Aplica-se.  
Método de avaliação: Não Aplica-se.

**Despesa PPA: 1145 - 1 . 10005 . 20 . 605 . 276 . 2.133 . 0 . 319004**

### Estrutura Organizacional

Unidade gestora: 1 - Prefeitura Municipal de Salgueiro  
Órgão orçamentário: 10000 - SECRETÁRIA DE DESENVOLVIMENTO RURAL  
Unidade orçamentária: 10005 - DIRETORIA DE ABASTECIMENTO

### Classificação Funcional

Função: 20 - Agricultura  
Subfunção: 605 - Abastecimento

### Estrutura Programática

Programa: 276 - INSPEÇÃO PADRON. CLASSIF. DE PRODUTOS  
Ação: 133 - MANUTENÇÃO DO ABATADOURO DE CAPRINOS E OVINOS  
Subação:

### Natureza da Despesa

Categoria econômica: 3 - Despesas Correntes  
Grupo de despesa: 1 - Pessoal e Encargos Sociais  
Modalidade de aplicação: 90 - Aplicações Diretas  
Elemento de despesa: 4 - Contratação por Tempo Determinado

Fonte de recurso	Valores previstos:	Global	2018	2019	2020	2021	Total
1 - 01 - Recursos Próprios		0,00	7.000,00	7.595,00	8.240,58	8.941,03	31.776,61
<b>Total:</b>		<b>0,00</b>	<b>7.000,00</b>	<b>7.595,00</b>	<b>8.240,58</b>	<b>8.941,03</b>	<b>31.776,61</b>

**Despesa PPA: 1149 - 1 . 10005 . 20 . 605 . 276 . 2.133 . 0 . 319013**

### Estrutura Organizacional

Unidade gestora: 1 - Prefeitura Municipal de Salgueiro  
Órgão orçamentário: 10000 - SECRETÁRIA DE DESENVOLVIMENTO RURAL  
Unidade orçamentária: 10005 - DIRETORIA DE ABASTECIMENTO

### Classificação Funcional

Função: 20 - Agricultura  
Subfunção: 605 - Abastecimento

### Estrutura Programática

Programa: 276 - INSPEÇÃO PADRON. CLASSIF. DE PRODUTOS  
Ação: 133 - MANUTENÇÃO DO ABATADOURO DE CAPRINOS E OVINOS  
Subação:

### Natureza da Despesa

Categoria econômica: 3 - Despesas Correntes  
Grupo de despesa: 1 - Pessoal e Encargos Sociais  
Modalidade de aplicação: 90 - Aplicações Diretas  
Elemento de despesa: 13 - Obrigações Patronais

Fonte de recurso	Valores previstos:	Global	2018	2019	2020	2021	Total
1 - 01 - Recursos Próprios		0,00	2.000,00	2.170,00	2.354,45	2.554,58	9.079,03
<b>Total:</b>		<b>0,00</b>	<b>2.000,00</b>	<b>2.170,00</b>	<b>2.354,45</b>	<b>2.554,58</b>	<b>9.079,03</b>

# Prefeitura Municipal de Salgueiro

RUA JOAQUIM SAMPAIO, 279 - N S DAS GRAÇAS - 56.000-000 - Salgueiro/ PE  
CNPJ: 11.361.243/0001-71

Usuário: Rostand	Chave de Autenticação 1716-3162-081	Página 730 / 918
------------------	--	---------------------

## Despesa PPA por Programa e Ação

**Despesa PPA: 1150 - 1 . 10005 . 20 . 605 . 276 . 2.133 . 0 . 319011**

### Estrutura Organizacional

Unidade gestora: 1 - Prefeitura Municipal de Salgueiro  
Órgão orçamentário: 10000 - SECRETÁRIA DE DESENVOLVIMENTO RURAL  
Unidade orçamentária: 10005 - DIRETORIA DE ABASTECIMENTO

### Classificação Funcional

Função: 20 - Agricultura  
Subfunção: 605 - Abastecimento

### Estrutura Programática

Programa: 276 - INSPEÇÃO PADRON. CLASSIF. DE PRODUTOS  
Ação: 133 - MANUTENÇÃO DO ABATADOURO DE CAPRINOS E OVINOS  
Subação:

### Natureza da Despesa

Categoria econômica: 3 - Despesas Correntes  
Grupo de despesa: 1 - Pessoal e Encargos Sociais  
Modalidade de aplicação: 90 - Aplicações Diretas  
Elemento de despesa: 11 - Vencimentos e Vantagens Fixas – Pessoal Civil

Fonte de recurso	Valores previstos:	Global	2018	2019	2020	2021	Total
1 - 01 - Recursos Próprios		0,00	7.000,00	7.595,00	8.240,58	8.941,03	31.776,61
<b>Total:</b>		<b>0,00</b>	<b>7.000,00</b>	<b>7.595,00</b>	<b>8.240,58</b>	<b>8.941,03</b>	<b>31.776,61</b>

**Despesa PPA: 1152 - 1 . 10005 . 20 . 605 . 276 . 2.133 . 0 . 339030**

### Estrutura Organizacional

Unidade gestora: 1 - Prefeitura Municipal de Salgueiro  
Órgão orçamentário: 10000 - SECRETÁRIA DE DESENVOLVIMENTO RURAL  
Unidade orçamentária: 10005 - DIRETORIA DE ABASTECIMENTO

### Classificação Funcional

Função: 20 - Agricultura  
Subfunção: 605 - Abastecimento

### Estrutura Programática

Programa: 276 - INSPEÇÃO PADRON. CLASSIF. DE PRODUTOS  
Ação: 133 - MANUTENÇÃO DO ABATADOURO DE CAPRINOS E OVINOS  
Subação:

### Natureza da Despesa

Categoria econômica: 3 - Despesas Correntes  
Grupo de despesa: 3 - Outras Despesas Correntes  
Modalidade de aplicação: 90 - Aplicações Diretas  
Elemento de despesa: 30 - Material de Consumo

Fonte de recurso	Valores previstos:	Global	2018	2019	2020	2021	Total
1 - 01 - Recursos Próprios		0,00	4.000,00	4.340,00	4.708,90	5.109,16	18.158,06
<b>Total:</b>		<b>0,00</b>	<b>4.000,00</b>	<b>4.340,00</b>	<b>4.708,90</b>	<b>5.109,16</b>	<b>18.158,06</b>

**Despesa PPA: 1154 - 1 . 10005 . 20 . 605 . 276 . 2.133 . 0 . 339033**

### Estrutura Organizacional

Unidade gestora: 1 - Prefeitura Municipal de Salgueiro  
Órgão orçamentário: 10000 - SECRETÁRIA DE DESENVOLVIMENTO RURAL  
Unidade orçamentária: 10005 - DIRETORIA DE ABASTECIMENTO

### Classificação Funcional

Função: 20 - Agricultura  
Subfunção: 605 - Abastecimento

### Estrutura Programática

Programa: 276 - INSPEÇÃO PADRON. CLASSIF. DE PRODUTOS  
Ação: 133 - MANUTENÇÃO DO ABATADOURO DE CAPRINOS E OVINOS  
Subação:

### Natureza da Despesa

Categoria econômica: 3 - Despesas Correntes  
Grupo de despesa: 3 - Outras Despesas Correntes  
Modalidade de aplicação: 90 - Aplicações Diretas  
Elemento de despesa: 33 - Passagens e Despesas com Locomoção

Fonte de recurso	Valores previstos:	Global	2018	2019	2020	2021	Total
1 - 01 - Recursos Próprios		0,00	1.000,00	1.085,00	1.177,22	1.277,28	4.539,50
<b>Total:</b>		<b>0,00</b>	<b>1.000,00</b>	<b>1.085,00</b>	<b>1.177,22</b>	<b>1.277,28</b>	<b>4.539,50</b>

# Prefeitura Municipal de Salgueiro

RUA JOAQUIM SAMPAIO, 279 - N S DAS GRAÇAS - 56.000-000 - Salgueiro/ PE  
CNPJ: 11.361.243/0001-71

Usuário: Rostand	Chave de Autenticação 1716-3162-081	Página 731 / 918
------------------	--	---------------------

## Despesa PPA por Programa e Ação

**Despesa PPA: 1156 - 1 . 10005 . 20 . 605 . 276 . 2.133 . 0 . 339014**

### Estrutura Organizacional

Unidade gestora: 1 - Prefeitura Municipal de Salgueiro  
Órgão orçamentário: 10000 - SECRETÁRIA DE DESENVOLVIMENTO RURAL  
Unidade orçamentária: 10005 - DIRETORIA DE ABASTECIMENTO

### Classificação Funcional

Função: 20 - Agricultura  
Subfunção: 605 - Abastecimento

### Estrutura Programática

Programa: 276 - INSPEÇÃO PADRON. CLASSIF. DE PRODUTOS  
Ação: 133 - MANUTENÇÃO DO ABATADOURO DE CAPRINOS E OVINOS  
Subação:

### Natureza da Despesa

Categoria econômica: 3 - Despesas Correntes  
Grupo de despesa: 3 - Outras Despesas Correntes  
Modalidade de aplicação: 90 - Aplicações Diretas  
Elemento de despesa: 14 - Diárias – Civil

Fonte de recurso	Valores previstos:	Global	2018	2019	2020	2021	Total
1 - 01 - Recursos Próprios		0,00	3.000,00	3.255,00	3.531,68	3.831,87	13.618,55
<b>Total:</b>		<b>0,00</b>	<b>3.000,00</b>	<b>3.255,00</b>	<b>3.531,68</b>	<b>3.831,87</b>	<b>13.618,55</b>

**Despesa PPA: 1158 - 1 . 10005 . 20 . 605 . 276 . 2.133 . 0 . 339036**

### Estrutura Organizacional

Unidade gestora: 1 - Prefeitura Municipal de Salgueiro  
Órgão orçamentário: 10000 - SECRETÁRIA DE DESENVOLVIMENTO RURAL  
Unidade orçamentária: 10005 - DIRETORIA DE ABASTECIMENTO

### Classificação Funcional

Função: 20 - Agricultura  
Subfunção: 605 - Abastecimento

### Estrutura Programática

Programa: 276 - INSPEÇÃO PADRON. CLASSIF. DE PRODUTOS  
Ação: 133 - MANUTENÇÃO DO ABATADOURO DE CAPRINOS E OVINOS  
Subação:

### Natureza da Despesa

Categoria econômica: 3 - Despesas Correntes  
Grupo de despesa: 3 - Outras Despesas Correntes  
Modalidade de aplicação: 90 - Aplicações Diretas  
Elemento de despesa: 36 - Outros Serviços de Terceiros – Pessoa Física

Fonte de recurso	Valores previstos:	Global	2018	2019	2020	2021	Total
1 - 01 - Recursos Próprios		0,00	8.000,00	8.680,00	9.417,80	10.218,31	36.316,11
<b>Total:</b>		<b>0,00</b>	<b>8.000,00</b>	<b>8.680,00</b>	<b>9.417,80</b>	<b>10.218,31</b>	<b>36.316,11</b>

**Despesa PPA: 1159 - 1 . 10005 . 20 . 605 . 276 . 2.133 . 0 . 339039**

### Estrutura Organizacional

Unidade gestora: 1 - Prefeitura Municipal de Salgueiro  
Órgão orçamentário: 10000 - SECRETÁRIA DE DESENVOLVIMENTO RURAL  
Unidade orçamentária: 10005 - DIRETORIA DE ABASTECIMENTO

### Classificação Funcional

Função: 20 - Agricultura  
Subfunção: 605 - Abastecimento

### Estrutura Programática

Programa: 276 - INSPEÇÃO PADRON. CLASSIF. DE PRODUTOS  
Ação: 133 - MANUTENÇÃO DO ABATADOURO DE CAPRINOS E OVINOS  
Subação:

### Natureza da Despesa

Categoria econômica: 3 - Despesas Correntes  
Grupo de despesa: 3 - Outras Despesas Correntes  
Modalidade de aplicação: 90 - Aplicações Diretas  
Elemento de despesa: 39 - Outros Serviços de Terceiros – Pessoa Jurídica

Fonte de recurso	Valores previstos:	Global	2018	2019	2020	2021	Total
1 - 01 - Recursos Próprios		0,00	28.000,00	30.380,00	32.962,30	35.764,10	127.106,40
<b>Total:</b>		<b>0,00</b>	<b>28.000,00</b>	<b>30.380,00</b>	<b>32.962,30</b>	<b>35.764,10</b>	<b>127.106,40</b>



# Prefeitura Municipal de Salgueiro

RUA JOAQUIM SAMPAIO, 279 - N S DAS GRAÇAS - 56.000-000 - Salgueiro/ PE  
CNPJ: 11.361.243/0001-71

Usuário: Rostand

Chave de Autenticação

1716-3162-081

Página

732 / 918

## Despesa PPA por Programa e Ação

<b>Programa:</b>	<b>278 - ARRANJOS PRODUTIVOS E GERAÇÃO DE RENDAS</b>
Objetivo:	FORTALECER A ORGANIZAÇÃO E A QUALIDADE DOS AGRICULTORES DE BASE FAMILIAR PARA PRODUÇÃO SUSTENTÁVEL COM IMPORTÂNCIA NA GERAÇÃO DE RENDA
Problema:	FORTALECER A ORGANIZAÇÃO E A QUALIDADE DOS AGRICULTORES DE BASE FAMILIAR PARA PRODUÇÃO SUSTENTÁVEL COM IMPORTÂNCIA NA GERAÇÃO DE RENDA
Justificativa:	DESENVOLVER A CIDADE DE FORMA SUSTENTÁVEL
Público alvo:	POPULAÇÃO EM GERAL
Tipo:	1 - Finalístico
Responsável:	1 - CLEBEL DE SOUZA CORDEIRO
Horizonte temporal:	Contínuo
Fonte de financiamento:	( ) Seguridade Social (X) Fiscal
Macro objetivo:	

**Indicador (unidade de medida):**

**Ação:** **2.117 PROGRAMA DE COMPRA DIRETA LOCAL DA AGRICULTURA FAMILIAR**

Tipo: 2 - Atividades

Objetivo: PROGRAMA DE COMPRA DIRETA LOCAL DA AGRICULTURA FAMILIAR

Produto: .

Sigla:

**Indicador (unidade de medida):** 33 - Número de agricultores familiares beneficiadas (1 - UNIDADE , UNID.)

Método de cálculo:

Método de avaliação:

**Despesa PPA:** **969 - 1 . 10002 . 20 . 606 . 278 . 2.117 . 0 . 339030**

### Estrutura Organizacional

Unidade gestora: 1 - Prefeitura Municipal de Salgueiro  
Órgão orçamentário: 10000 - SECRETÁRIA DE DESENVOLVIMENTO RURAL  
Unidade orçamentária: 10002 - DIRETORIA DE APOIO E FOMENTO A ORG. E PROD. RURAL

### Classificação Funcional

Função: 20 - Agricultura  
Subfunção: 606 - Extensão Rural

### Estrutura Programática

Programa: 278 - ARRANJOS PRODUTIVOS E GERAÇÃO DE RENDAS  
Ação: 117 - PROGRAMA DE COMPRA DIRETA LOCAL DA AGRICULTURA FAMILIAR

Subação:

### Natureza da Despesa

Categoria econômica: 3 - Despesas Correntes  
Grupo de despesa: 3 - Outras Despesas Correntes  
Modalidade de aplicação: 90 - Aplicações Diretas  
Elemento de despesa: 30 - Material de Consumo

Fonte de recurso	Valores previstos:	Global	2018	2019	2020	2021	Total
1 - 01 - Recursos Próprios		0,00	5.000,00	5.425,00	5.886,12	6.386,44	22.697,56
<b>Total:</b>		<b>0,00</b>	<b>5.000,00</b>	<b>5.425,00</b>	<b>5.886,12</b>	<b>6.386,44</b>	<b>22.697,56</b>

**Despesa PPA:** **971 - 1 . 10002 . 20 . 606 . 278 . 2.117 . 0 . 339032**

### Estrutura Organizacional

Unidade gestora: 1 - Prefeitura Municipal de Salgueiro  
Órgão orçamentário: 10000 - SECRETÁRIA DE DESENVOLVIMENTO RURAL  
Unidade orçamentária: 10002 - DIRETORIA DE APOIO E FOMENTO A ORG. E PROD. RURAL

### Classificação Funcional

Função: 20 - Agricultura  
Subfunção: 606 - Extensão Rural

### Estrutura Programática

Programa: 278 - ARRANJOS PRODUTIVOS E GERAÇÃO DE RENDAS  
Ação: 117 - PROGRAMA DE COMPRA DIRETA LOCAL DA AGRICULTURA FAMILIAR

Subação:

### Natureza da Despesa

Categoria econômica: 3 - Despesas Correntes  
Grupo de despesa: 3 - Outras Despesas Correntes  
Modalidade de aplicação: 90 - Aplicações Diretas  
Elemento de despesa: 32 - Material, Bem ou Serviço para Distribuição Gratuita

# Prefeitura Municipal de Salgueiro

RUA JOAQUIM SAMPAIO, 279 - N S DAS GRAÇAS - 56.000-000 - Salgueiro/ PE  
CNPJ: 11.361.243/0001-71

Usuário: Rostand

Chave de Autenticação  
1716-3162-081

Página  
733 / 918

## Despesa PPA por Programa e Ação

Fonte de recurso	Valores previstos:	Global	2018	2019	2020	2021	Total
1 - 01 - Recursos Próprios		0,00	10.000,00	10.850,00	11.772,25	12.772,89	45.395,14
<b>Total:</b>		<b>0,00</b>	<b>10.000,00</b>	<b>10.850,00</b>	<b>11.772,25</b>	<b>12.772,89</b>	<b>45.395,14</b>
<b>Despesa PPA:</b>	<b>972 - 1 . 10002 . 20 . 606 . 278 . 2.117 . 0 . 339036</b>						
<b>Estrutura Organizacional</b>							
Unidade gestora:	1 - Prefeitura Municipal de Salgueiro						
Órgão orçamentário:	10000 - SECRETÁRIA DE DESENVOLVIMENTO RURAL						
Unidade orçamentária:	10002 - DIRETORIA DE APOIO E FOMENTO A ORG. E PROD. RURAL						
<b>Classificação Funcional</b>							
Função:	20 - Agricultura						
Subfunção:	606 - Extensão Rural						
<b>Estrutura Programática</b>							
Programa:	278 - ARRANJOS PRODUTIVOS E GERAÇÃO DE RENDAS						
Ação:	117 - PROGRAMA DE COMPRA DIRETA LOCAL DA AGRICULTURA FAMILIAR						
Subação:							
<b>Natureza da Despesa</b>							
Categoria econômica:	3 - Despesas Correntes						
Grupo de despesa:	3 - Outras Despesas Correntes						
Modalidade de aplicação:	90 - Aplicações Diretas						
Elemento de despesa:	36 - Outros Serviços de Terceiros – Pessoa Física						
<b>Fonte de recurso</b>	<b>Valores previstos:</b>	<b>Global</b>	<b>2018</b>	<b>2019</b>	<b>2020</b>	<b>2021</b>	<b>Total</b>
1 - 01 - Recursos Próprios		0,00	9.000,00	9.765,00	10.595,02	11.495,60	40.855,62
<b>Total:</b>		<b>0,00</b>	<b>9.000,00</b>	<b>9.765,00</b>	<b>10.595,02</b>	<b>11.495,60</b>	<b>40.855,62</b>

# Prefeitura Municipal de Salgueiro

RUA JOAQUIM SAMPAIO, 279 - N S DAS GRAÇAS - 56.000-000 - Salgueiro/ PE  
CNPJ: 11.361.243/0001-71

Usuário: Rostand

Chave de Autenticação

1716-3162-081

Página

734 / 918

## Despesa PPA por Programa e Ação

**Programa:** 281 - PROMOÇÃO AGRÁRIA  
**Objetivo:** FORTALECER A ORGANIZAÇÃO E A QUALIFICAÇÃO DOS AGRICULTORES PARA PRODUÇÃO SUSTENTÁVEL COM IMPORTÂNCIA NA GERAÇÃO DE RENDA  
**Problema:** FORTALECER A ORGANIZAÇÃO E A QUALIFICAÇÃO DOS AGRICULTORES PARA PRODUÇÃO SUSTENTÁVEL COM IMPORTÂNCIA NA GERAÇÃO DE RENDA  
**Justificativa:** DESENVOLVER A CIDADE DE FORMA SUSTENTÁVEL.  
**Público alvo:** POPULAÇÃO EM GERAL  
**Tipo:** 1 - Finalístico  
**Responsável:** 1 - CLEBEL DE SOUZA CORDEIRO  
**Horizonte temporal:** Contínuo  
**Fonte de financiamento:** ( ) Seguridade Social (X) Fiscal  
**Macro objetivo:**

### Indicador (unidade de medida):

**Ação:** 2.118 SEGURO SAFRA

**Tipo:** 2 - Atividades

**Objetivo:** SEGURO SAFRA

**Produto:** .

**Sigla:**

**Indicador (unidade de medida):** 33 - Número de agricultores familiares beneficiadas (1 - UNIDADE , UNID.)

Método de cálculo:

Método de avaliação:

**Despesa PPA:** 977 - 1 . 10002 . 20 . 606 . 281 . 2.118 . 0 . 339027  
**Estrutura Organizacional**  
Unidade gestora: 1 - Prefeitura Municipal de Salgueiro  
Órgão orçamentário: 10000 - SECRETÁRIA DE DESENVOLVIMENTO RURAL  
Unidade orçamentária: 10002 - DIRETORIA DE APOIO E FOMENTO A ORG. E PROD. RURAL  
**Classificação Funcional**  
Função: 20 - Agricultura  
Subfunção: 606 - Extensão Rural  
**Estrutura Programática**  
Programa: 281 - PROMOÇÃO AGRÁRIA  
Ação: 118 - SEGURO SAFRA  
Subação:  
**Natureza da Despesa**  
Categoria econômica: 3 - Despesas Correntes  
Grupo de despesa: 3 - Outras Despesas Correntes  
Modalidade de aplicação: 90 - Aplicações Diretas  
Elemento de despesa: 27 - Encargos pela Honra de Avais, Garantias, Seguros e Similares

Fonte de recurso	Valores previstos:	Global	2018	2019	2020	2021	Total
1 - 01 - Recursos Próprios		0,00	90.000,00	97.650,00	105.950,25	114.956,02	408.556,27
<b>Total:</b>		<b>0,00</b>	<b>90.000,00</b>	<b>97.650,00</b>	<b>105.950,25</b>	<b>114.956,02</b>	<b>408.556,27</b>

**Ação:** 2.119 MANUTENÇÃO DAS ATIVIDADES DA DIRETORIA

**Tipo:** 2 - Atividades

**Objetivo:** MANUTENÇÃO DAS ATIVIDADES DA DIRETORIA

**Produto:** .

**Sigla:**

**Indicador (unidade de medida):** 37 - Programa de Apoio às Políticas Públicas e Áreas Especiais não é mensurado por indicador (4 - Não Aplica-se, NA, NA)

Método de cálculo:

Não Aplica-se.

Método de avaliação:

Não Aplica-se.

**Despesa PPA:** 979 - 1 . 10002 . 20 . 606 . 281 . 2.119 . 0 . 319013  
**Estrutura Organizacional**  
Unidade gestora: 1 - Prefeitura Municipal de Salgueiro  
Órgão orçamentário: 10000 - SECRETÁRIA DE DESENVOLVIMENTO RURAL  
Unidade orçamentária: 10002 - DIRETORIA DE APOIO E FOMENTO A ORG. E PROD. RURAL

# Prefeitura Municipal de Salgueiro

RUA JOAQUIM SAMPAIO, 279 - N S DAS GRAÇAS - 56.000-000 - Salgueiro/ PE  
CNPJ: 11.361.243/0001-71

Usuário: Rostand	Chave de Autenticação 1716-3162-081	Página 735 / 918
------------------	--	---------------------

## Despesa PPA por Programa e Ação

### Classificação Funcional

Função: 20 - Agricultura  
Subfunção: 606 - Extensão Rural

### Estrutura Programática

Programa: 281 - PROMOÇÃO AGRÁRIA  
Ação: 119 - MANUTENÇÃO DAS ATIVIDADES DA DIRETORIA  
Subação:

### Natureza da Despesa

Categoria econômica: 3 - Despesas Correntes  
Grupo de despesa: 1 - Pessoal e Encargos Sociais  
Modalidade de aplicação: 90 - Aplicações Diretas  
Elemento de despesa: 13 - Obrigações Patronais

Fonte de recurso	Valores previstos:	Global	2018	2019	2020	2021	Total
1 - 01 - Recursos Próprios		0,00	24.000,00	20.000,00	20.000,00	20.000,00	84.000,00

<b>Total:</b>		<b>0,00</b>	<b>24.000,00</b>	<b>20.000,00</b>	<b>20.000,00</b>	<b>20.000,00</b>	<b>84.000,00</b>
---------------	--	-------------	------------------	------------------	------------------	------------------	------------------

**Despesa PPA: 982 - 1 . 10002 . 20 . 606 . 281 . 2.119 . 0 . 319011**

### Estrutura Organizacional

Unidade gestora: 1 - Prefeitura Municipal de Salgueiro  
Órgão orçamentário: 10000 - SECRETÁRIA DE DESENVOLVIMENTO RURAL  
Unidade orçamentária: 10002 - DIRETORIA DE APOIO E FOMENTO A ORG. E PROD. RURAL

### Classificação Funcional

Função: 20 - Agricultura  
Subfunção: 606 - Extensão Rural

### Estrutura Programática

Programa: 281 - PROMOÇÃO AGRÁRIA  
Ação: 119 - MANUTENÇÃO DAS ATIVIDADES DA DIRETORIA  
Subação:

### Natureza da Despesa

Categoria econômica: 3 - Despesas Correntes  
Grupo de despesa: 1 - Pessoal e Encargos Sociais  
Modalidade de aplicação: 90 - Aplicações Diretas  
Elemento de despesa: 11 - Vencimentos e Vantagens Fixas – Pessoal Civil

Fonte de recurso	Valores previstos:	Global	2018	2019	2020	2021	Total
1 - 01 - Recursos Próprios		0,00	90.000,00	90.000,00	90.000,00	90.000,00	360.000,00

<b>Total:</b>		<b>0,00</b>	<b>90.000,00</b>	<b>90.000,00</b>	<b>90.000,00</b>	<b>90.000,00</b>	<b>360.000,00</b>
---------------	--	-------------	------------------	------------------	------------------	------------------	-------------------

**Despesa PPA: 986 - 1 . 10002 . 20 . 606 . 281 . 2.119 . 0 . 339014**

### Estrutura Organizacional

Unidade gestora: 1 - Prefeitura Municipal de Salgueiro  
Órgão orçamentário: 10000 - SECRETÁRIA DE DESENVOLVIMENTO RURAL  
Unidade orçamentária: 10002 - DIRETORIA DE APOIO E FOMENTO A ORG. E PROD. RURAL

### Classificação Funcional

Função: 20 - Agricultura  
Subfunção: 606 - Extensão Rural

### Estrutura Programática

Programa: 281 - PROMOÇÃO AGRÁRIA  
Ação: 119 - MANUTENÇÃO DAS ATIVIDADES DA DIRETORIA  
Subação:

### Natureza da Despesa

Categoria econômica: 3 - Despesas Correntes  
Grupo de despesa: 3 - Outras Despesas Correntes  
Modalidade de aplicação: 90 - Aplicações Diretas  
Elemento de despesa: 14 - Diárias – Civil

Fonte de recurso	Valores previstos:	Global	2018	2019	2020	2021	Total
1 - 01 - Recursos Próprios		0,00	4.000,00	4.340,00	4.708,90	5.109,16	18.158,06

<b>Total:</b>		<b>0,00</b>	<b>4.000,00</b>	<b>4.340,00</b>	<b>4.708,90</b>	<b>5.109,16</b>	<b>18.158,06</b>
---------------	--	-------------	-----------------	-----------------	-----------------	-----------------	------------------

**Despesa PPA: 989 - 1 . 10002 . 20 . 606 . 281 . 2.119 . 0 . 339030**

### Estrutura Organizacional

Unidade gestora: 1 - Prefeitura Municipal de Salgueiro  
Órgão orçamentário: 10000 - SECRETÁRIA DE DESENVOLVIMENTO RURAL  
Unidade orçamentária: 10002 - DIRETORIA DE APOIO E FOMENTO A ORG. E PROD. RURAL

### Classificação Funcional

Função: 20 - Agricultura  
Subfunção: 606 - Extensão Rural

# Prefeitura Municipal de Salgueiro

RUA JOAQUIM SAMPAIO, 279 - N S DAS GRAÇAS - 56.000-000 - Salgueiro/ PE  
CNPJ: 11.361.243/0001-71

Usuário: Rostand

Chave de Autenticação  
1716-3162-081

Página  
736 / 918

## Despesa PPA por Programa e Ação

### Estrutura Programática

Programa: 281 - PROMOÇÃO AGRÁRIA  
Ação: 119 - MANUTENÇÃO DAS ATIVIDADES DA DIRETORIA  
Subação:

### Natureza da Despesa

Categoria econômica: 3 - Despesas Correntes  
Grupo de despesa: 3 - Outras Despesas Correntes  
Modalidade de aplicação: 90 - Aplicações Diretas  
Elemento de despesa: 30 - Material de Consumo

Fonte de recurso	Valores previstos:	Global	2018	2019	2020	2021	Total
1 - 01 - Recursos Próprios		0,00	20.000,00	21.700,00	23.544,50	25.545,78	90.790,28

**Total:** **0,00** **20.000,00** **21.700,00** **23.544,50** **25.545,78** **90.790,28**

**Despesa PPA:** **990 - 1 . 10002 . 20 . 606 . 281 . 2.119 . 0 . 339032**

### Estrutura Organizacional

Unidade gestora: 1 - Prefeitura Municipal de Salgueiro  
Órgão orçamentário: 10000 - SECRETÁRIA DE DESENVOLVIMENTO RURAL  
Unidade orçamentária: 10002 - DIRETORIA DE APOIO E FOMENTO A ORG. E PROD. RURAL

### Classificação Funcional

Função: 20 - Agricultura  
Subfunção: 606 - Extensão Rural

### Estrutura Programática

Programa: 281 - PROMOÇÃO AGRÁRIA  
Ação: 119 - MANUTENÇÃO DAS ATIVIDADES DA DIRETORIA  
Subação:

### Natureza da Despesa

Categoria econômica: 3 - Despesas Correntes  
Grupo de despesa: 3 - Outras Despesas Correntes  
Modalidade de aplicação: 90 - Aplicações Diretas  
Elemento de despesa: 32 - Material, Bem ou Serviço para Distribuição Gratuita

Fonte de recurso	Valores previstos:	Global	2018	2019	2020	2021	Total
1 - 01 - Recursos Próprios		0,00	2.000,00	2.170,00	2.354,45	2.554,58	9.079,03

**Total:** **0,00** **2.000,00** **2.170,00** **2.354,45** **2.554,58** **9.079,03**

**Despesa PPA:** **992 - 1 . 10002 . 20 . 606 . 281 . 2.119 . 0 . 339033**

### Estrutura Organizacional

Unidade gestora: 1 - Prefeitura Municipal de Salgueiro  
Órgão orçamentário: 10000 - SECRETÁRIA DE DESENVOLVIMENTO RURAL  
Unidade orçamentária: 10002 - DIRETORIA DE APOIO E FOMENTO A ORG. E PROD. RURAL

### Classificação Funcional

Função: 20 - Agricultura  
Subfunção: 606 - Extensão Rural

### Estrutura Programática

Programa: 281 - PROMOÇÃO AGRÁRIA  
Ação: 119 - MANUTENÇÃO DAS ATIVIDADES DA DIRETORIA  
Subação:

### Natureza da Despesa

Categoria econômica: 3 - Despesas Correntes  
Grupo de despesa: 3 - Outras Despesas Correntes  
Modalidade de aplicação: 90 - Aplicações Diretas  
Elemento de despesa: 33 - Passagens e Despesas com Locomoção

Fonte de recurso	Valores previstos:	Global	2018	2019	2020	2021	Total
1 - 01 - Recursos Próprios		0,00	2.000,00	2.170,00	2.354,45	2.554,58	9.079,03

**Total:** **0,00** **2.000,00** **2.170,00** **2.354,45** **2.554,58** **9.079,03**

**Despesa PPA:** **993 - 1 . 10002 . 20 . 606 . 281 . 2.119 . 0 . 339036**

### Estrutura Organizacional

Unidade gestora: 1 - Prefeitura Municipal de Salgueiro  
Órgão orçamentário: 10000 - SECRETÁRIA DE DESENVOLVIMENTO RURAL  
Unidade orçamentária: 10002 - DIRETORIA DE APOIO E FOMENTO A ORG. E PROD. RURAL

### Classificação Funcional

Função: 20 - Agricultura  
Subfunção: 606 - Extensão Rural

# Prefeitura Municipal de Salgueiro

RUA JOAQUIM SAMPAIO, 279 - N S DAS GRAÇAS - 56.000-000 - Salgueiro/ PE  
CNPJ: 11.361.243/0001-71

Usuário: Rostand

Chave de Autenticação  
1716-3162-081

Página  
737 / 918

## Despesa PPA por Programa e Ação

### Estrutura Programática

Programa: 281 - PROMOÇÃO AGRÁRIA  
Ação: 119 - MANUTENÇÃO DAS ATIVIDADES DA DIRETORIA  
Subação:

### Natureza da Despesa

Categoria econômica: 3 - Despesas Correntes  
Grupo de despesa: 3 - Outras Despesas Correntes  
Modalidade de aplicação: 90 - Aplicações Diretas  
Elemento de despesa: 36 - Outros Serviços de Terceiros – Pessoa Física

Fonte de recurso	Valores previstos:	Global	2018	2019	2020	2021	Total
1 - 01 - Recursos Próprios		0,00	5.000,00	5.425,00	5.886,12	6.386,44	22.697,56

**Total:** **0,00** **5.000,00** **5.425,00** **5.886,12** **6.386,44** **22.697,56**

**Despesa PPA:** **995 - 1 . 10002 . 20 . 606 . 281 . 2.119 . 0 . 339039**

### Estrutura Organizacional

Unidade gestora: 1 - Prefeitura Municipal de Salgueiro  
Órgão orçamentário: 10000 - SECRETÁRIA DE DESENVOLVIMENTO RURAL  
Unidade orçamentária: 10002 - DIRETORIA DE APOIO E FOMENTO A ORG. E PROD. RURAL

### Classificação Funcional

Função: 20 - Agricultura  
Subfunção: 606 - Extensão Rural

### Estrutura Programática

Programa: 281 - PROMOÇÃO AGRÁRIA  
Ação: 119 - MANUTENÇÃO DAS ATIVIDADES DA DIRETORIA  
Subação:

### Natureza da Despesa

Categoria econômica: 3 - Despesas Correntes  
Grupo de despesa: 3 - Outras Despesas Correntes  
Modalidade de aplicação: 90 - Aplicações Diretas  
Elemento de despesa: 39 - Outros Serviços de Terceiros – Pessoa Jurídica

Fonte de recurso	Valores previstos:	Global	2018	2019	2020	2021	Total
1 - 01 - Recursos Próprios		0,00	162.650,00	170.000,00	180.000,00	190.000,00	702.650,00

**Total:** **0,00** **162.650,00** **170.000,00** **180.000,00** **190.000,00** **702.650,00**

**Despesa PPA:** **1072 - 1 . 10004 . 20 . 606 . 281 . 2.119 . 0 . 319113**

### Estrutura Organizacional

Unidade gestora: 1 - Prefeitura Municipal de Salgueiro  
Órgão orçamentário: 10000 - SECRETÁRIA DE DESENVOLVIMENTO RURAL  
Unidade orçamentária: 10004 - DIRETORIA DE RECURSOS HIDRICOS

### Classificação Funcional

Função: 20 - Agricultura  
Subfunção: 606 - Extensão Rural

### Estrutura Programática

Programa: 281 - PROMOÇÃO AGRÁRIA  
Ação: 119 - MANUTENÇÃO DAS ATIVIDADES DA DIRETORIA  
Subação:

### Natureza da Despesa

Categoria econômica: 3 - Despesas Correntes  
Grupo de despesa: 1 - Pessoal e Encargos Sociais  
Modalidade de aplicação: 91 - Aplicação Direta Decorrente de Operação entre Órgãos, Fundos e Entidades Integrantes dos Orçamentos Fiscal e da Seguridade Social  
Elemento de despesa: 13 - Obrigações Patronais

Fonte de recurso	Valores previstos:	Global	2018	2019	2020	2021	Total
1 - 01 - Recursos Próprios		0,00	30.000,00	32.550,00	35.316,75	38.318,67	136.185,42

**Total:** **0,00** **30.000,00** **32.550,00** **35.316,75** **38.318,67** **136.185,42**

**Despesa PPA:** **2006 - 1 . 10002 . 20 . 606 . 281 . 2.119 . 0 . 339047**

### Estrutura Organizacional

Unidade gestora: 1 - Prefeitura Municipal de Salgueiro  
Órgão orçamentário: 10000 - SECRETÁRIA DE DESENVOLVIMENTO RURAL  
Unidade orçamentária: 10002 - DIRETORIA DE APOIO E FOMENTO A ORG. E PROD. RURAL

### Classificação Funcional

Função: 20 - Agricultura  
Subfunção: 606 - Extensão Rural

# Prefeitura Municipal de Salgueiro

RUA JOAQUIM SAMPAIO, 279 - N S DAS GRAÇAS - 56.000-000 - Salgueiro/ PE  
CNPJ: 11.361.243/0001-71

Usuário: Rostand

Chave de Autenticação  
1716-3162-081

Página  
738 / 918

## Despesa PPA por Programa e Ação

### Estrutura Programática

Programa: 281 - PROMOÇÃO AGRÁRIA  
Ação: 119 - MANUTENÇÃO DAS ATIVIDADES DA DIRETORIA  
Subação:

### Natureza da Despesa

Categoria econômica: 3 - Despesas Correntes  
Grupo de despesa: 3 - Outras Despesas Correntes  
Modalidade de aplicação: 90 - Aplicações Diretas  
Elemento de despesa: 47 - Obrigações Tributárias e Contributivas

Fonte de recurso	Valores previstos:	Global	2018	2019	2020	2021	Total
1 - 01 - Recursos Próprios		0,00	3.000,00	3.255,00	3.531,68	3.831,87	13.618,55
<b>Total:</b>		<b>0,00</b>	<b>3.000,00</b>	<b>3.255,00</b>	<b>3.531,68</b>	<b>3.831,87</b>	<b>13.618,55</b>

**Despesa PPA: 2338 - 1 . 10002 . 20 . 606 . 281 . 2.119 . 0 . 319004**

### Estrutura Organizacional

Unidade gestora: 1 - Prefeitura Municipal de Salgueiro  
Órgão orçamentário: 10000 - SECRETÁRIA DE DESENVOLVIMENTO RURAL  
Unidade orçamentária: 10002 - DIRETORIA DE APOIO E FOMENTO A ORG. E PROD. RURAL

### Classificação Funcional

Função: 20 - Agricultura  
Subfunção: 606 - Extensão Rural

### Estrutura Programática

Programa: 281 - PROMOÇÃO AGRÁRIA  
Ação: 119 - MANUTENÇÃO DAS ATIVIDADES DA DIRETORIA  
Subação:

### Natureza da Despesa

Categoria econômica: 3 - Despesas Correntes  
Grupo de despesa: 1 - Pessoal e Encargos Sociais  
Modalidade de aplicação: 90 - Aplicações Diretas  
Elemento de despesa: 4 - Contratação por Tempo Determinado

Fonte de recurso	Valores previstos:	Global	2018	2019	2020	2021	Total
1 - 01 - Recursos Próprios		0,00	2.000,00	2.170,00	2.354,45	2.554,58	9.079,03
<b>Total:</b>		<b>0,00</b>	<b>2.000,00</b>	<b>2.170,00</b>	<b>2.354,45</b>	<b>2.554,58</b>	<b>9.079,03</b>

**Despesa PPA: 2339 - 1 . 10002 . 20 . 606 . 281 . 2.119 . 0 . 319016**

### Estrutura Organizacional

Unidade gestora: 1 - Prefeitura Municipal de Salgueiro  
Órgão orçamentário: 10000 - SECRETÁRIA DE DESENVOLVIMENTO RURAL  
Unidade orçamentária: 10002 - DIRETORIA DE APOIO E FOMENTO A ORG. E PROD. RURAL

### Classificação Funcional

Função: 20 - Agricultura  
Subfunção: 606 - Extensão Rural

### Estrutura Programática

Programa: 281 - PROMOÇÃO AGRÁRIA  
Ação: 119 - MANUTENÇÃO DAS ATIVIDADES DA DIRETORIA  
Subação:

### Natureza da Despesa

Categoria econômica: 3 - Despesas Correntes  
Grupo de despesa: 1 - Pessoal e Encargos Sociais  
Modalidade de aplicação: 90 - Aplicações Diretas  
Elemento de despesa: 16 - Outras Despesas Variáveis – Pessoal Civil

Fonte de recurso	Valores previstos:	Global	2018	2019	2020	2021	Total
1 - 01 - Recursos Próprios		0,00	2.000,00	2.170,00	2.354,45	2.554,58	9.079,03
<b>Total:</b>		<b>0,00</b>	<b>2.000,00</b>	<b>2.170,00</b>	<b>2.354,45</b>	<b>2.554,58</b>	<b>9.079,03</b>

**Despesa PPA: 2340 - 1 . 10002 . 20 . 606 . 281 . 2.119 . 0 . 319092**

### Estrutura Organizacional

Unidade gestora: 1 - Prefeitura Municipal de Salgueiro  
Órgão orçamentário: 10000 - SECRETÁRIA DE DESENVOLVIMENTO RURAL  
Unidade orçamentária: 10002 - DIRETORIA DE APOIO E FOMENTO A ORG. E PROD. RURAL

### Classificação Funcional

Função: 20 - Agricultura  
Subfunção: 606 - Extensão Rural

# Prefeitura Municipal de Salgueiro

RUA JOAQUIM SAMPAIO, 279 - N S DAS GRAÇAS - 56.000-000 - Salgueiro/ PE  
CNPJ: 11.361.243/0001-71

Usuário: Rostand	Chave de Autenticação 1716-3162-081	Página 739 / 918
------------------	--	---------------------

## Despesa PPA por Programa e Ação

### Estrutura Programática

Programa: 281 - PROMOÇÃO AGRÁRIA  
Ação: 119 - MANUTENÇÃO DAS ATIVIDADES DA DIRETORIA  
Subação:

### Natureza da Despesa

Categoria econômica: 3 - Despesas Correntes  
Grupo de despesa: 1 - Pessoal e Encargos Sociais  
Modalidade de aplicação: 90 - Aplicações Diretas  
Elemento de despesa: 92 - Despesas de Exercícios Anteriores

Fonte de recurso	Valores previstos:	Global	2018	2019	2020	2021	Total
1 - 01 - Recursos Próprios		0,00	2.000,00	2.170,00	2.354,45	2.554,58	9.079,03

**Total:** **0,00** **2.000,00** **2.170,00** **2.354,45** **2.554,58** **9.079,03**

**Despesa PPA:** **2341 - 1 . 10002 . 20 . 606 . 281 . 2.119 . 0 . 319096**

### Estrutura Organizacional

Unidade gestora: 1 - Prefeitura Municipal de Salgueiro  
Órgão orçamentário: 10000 - SECRETÁRIA DE DESENVOLVIMENTO RURAL  
Unidade orçamentária: 10002 - DIRETORIA DE APOIO E FOMENTO A ORG. E PROD. RURAL

### Classificação Funcional

Função: 20 - Agricultura  
Subfunção: 606 - Extensão Rural

### Estrutura Programática

Programa: 281 - PROMOÇÃO AGRÁRIA  
Ação: 119 - MANUTENÇÃO DAS ATIVIDADES DA DIRETORIA  
Subação:

### Natureza da Despesa

Categoria econômica: 3 - Despesas Correntes  
Grupo de despesa: 1 - Pessoal e Encargos Sociais  
Modalidade de aplicação: 90 - Aplicações Diretas  
Elemento de despesa: 96 - Ressarcimento de Despesas de Pessoal Requisitado

Fonte de recurso	Valores previstos:	Global	2018	2019	2020	2021	Total
1 - 01 - Recursos Próprios		0,00	2.000,00	2.170,00	2.354,45	2.554,58	9.079,03

**Total:** **0,00** **2.000,00** **2.170,00** **2.354,45** **2.554,58** **9.079,03**

**Despesa PPA:** **2342 - 1 . 10002 . 20 . 606 . 281 . 2.119 . 0 . 339035**

### Estrutura Organizacional

Unidade gestora: 1 - Prefeitura Municipal de Salgueiro  
Órgão orçamentário: 10000 - SECRETÁRIA DE DESENVOLVIMENTO RURAL  
Unidade orçamentária: 10002 - DIRETORIA DE APOIO E FOMENTO A ORG. E PROD. RURAL

### Classificação Funcional

Função: 20 - Agricultura  
Subfunção: 606 - Extensão Rural

### Estrutura Programática

Programa: 281 - PROMOÇÃO AGRÁRIA  
Ação: 119 - MANUTENÇÃO DAS ATIVIDADES DA DIRETORIA  
Subação:

### Natureza da Despesa

Categoria econômica: 3 - Despesas Correntes  
Grupo de despesa: 3 - Outras Despesas Correntes  
Modalidade de aplicação: 90 - Aplicações Diretas  
Elemento de despesa: 35 - Serviços de Consultoria

Fonte de recurso	Valores previstos:	Global	2018	2019	2020	2021	Total
1 - 01 - Recursos Próprios		0,00	2.000,00	2.170,00	2.354,45	2.554,58	9.079,03

**Total:** **0,00** **2.000,00** **2.170,00** **2.354,45** **2.554,58** **9.079,03**

**Despesa PPA:** **2343 - 1 . 10002 . 20 . 606 . 281 . 2.119 . 0 . 339048**

### Estrutura Organizacional

Unidade gestora: 1 - Prefeitura Municipal de Salgueiro  
Órgão orçamentário: 10000 - SECRETÁRIA DE DESENVOLVIMENTO RURAL  
Unidade orçamentária: 10002 - DIRETORIA DE APOIO E FOMENTO A ORG. E PROD. RURAL

### Classificação Funcional

Função: 20 - Agricultura  
Subfunção: 606 - Extensão Rural



# Prefeitura Municipal de Salgueiro

RUA JOAQUIM SAMPAIO, 279 - N S DAS GRAÇAS - 56.000-000 - Salgueiro/ PE  
CNPJ: 11.361.243/0001-71

Usuário: Rostand

Chave de Autenticação  
1716-3162-081

Página  
740 / 918

## Despesa PPA por Programa e Ação

### Estrutura Programática

Programa: 281 - PROMOÇÃO AGRÁRIA  
Ação: 119 - MANUTENÇÃO DAS ATIVIDADES DA DIRETORIA  
Subação:

### Natureza da Despesa

Categoria econômica: 3 - Despesas Correntes  
Grupo de despesa: 3 - Outras Despesas Correntes  
Modalidade de aplicação: 90 - Aplicações Diretas  
Elemento de despesa: 48 - Outros Auxílios Financeiros a Pessoas Físicas

Fonte de recurso	Valores previstos:	Global	2018	2019	2020	2021	Total
1 - 01 - Recursos Próprios		0,00	2.000,00	2.170,00	2.354,45	2.554,58	9.079,03

**Total:** **0,00** **2.000,00** **2.170,00** **2.354,45** **2.554,58** **9.079,03**

**Despesa PPA:** **2344 - 1 . 10002 . 20 . 606 . 281 . 2.119 . 0 . 339092**

### Estrutura Organizacional

Unidade gestora: 1 - Prefeitura Municipal de Salgueiro  
Órgão orçamentário: 10000 - SECRETÁRIA DE DESENVOLVIMENTO RURAL  
Unidade orçamentária: 10002 - DIRETORIA DE APOIO E FOMENTO A ORG. E PROD. RURAL

### Classificação Funcional

Função: 20 - Agricultura  
Subfunção: 606 - Extensão Rural

### Estrutura Programática

Programa: 281 - PROMOÇÃO AGRÁRIA  
Ação: 119 - MANUTENÇÃO DAS ATIVIDADES DA DIRETORIA  
Subação:

### Natureza da Despesa

Categoria econômica: 3 - Despesas Correntes  
Grupo de despesa: 3 - Outras Despesas Correntes  
Modalidade de aplicação: 90 - Aplicações Diretas  
Elemento de despesa: 92 - Despesas de Exercícios Anteriores

Fonte de recurso	Valores previstos:	Global	2018	2019	2020	2021	Total
1 - 01 - Recursos Próprios		0,00	2.000,00	2.170,00	2.354,45	2.554,58	9.079,03

**Total:** **0,00** **2.000,00** **2.170,00** **2.354,45** **2.554,58** **9.079,03**

**Despesa PPA:** **2345 - 1 . 10002 . 20 . 606 . 281 . 2.119 . 0 . 339091**

### Estrutura Organizacional

Unidade gestora: 1 - Prefeitura Municipal de Salgueiro  
Órgão orçamentário: 10000 - SECRETÁRIA DE DESENVOLVIMENTO RURAL  
Unidade orçamentária: 10002 - DIRETORIA DE APOIO E FOMENTO A ORG. E PROD. RURAL

### Classificação Funcional

Função: 20 - Agricultura  
Subfunção: 606 - Extensão Rural

### Estrutura Programática

Programa: 281 - PROMOÇÃO AGRÁRIA  
Ação: 119 - MANUTENÇÃO DAS ATIVIDADES DA DIRETORIA  
Subação:

### Natureza da Despesa

Categoria econômica: 3 - Despesas Correntes  
Grupo de despesa: 3 - Outras Despesas Correntes  
Modalidade de aplicação: 90 - Aplicações Diretas  
Elemento de despesa: 91 - Sentenças Judiciais

Fonte de recurso	Valores previstos:	Global	2018	2019	2020	2021	Total
1 - 01 - Recursos Próprios		0,00	2.000,00	2.170,00	2.354,45	2.554,58	9.079,03

**Total:** **0,00** **2.000,00** **2.170,00** **2.354,45** **2.554,58** **9.079,03**

**Despesa PPA:** **2346 - 1 . 10002 . 20 . 606 . 281 . 2.119 . 0 . 339096**

### Estrutura Organizacional

Unidade gestora: 1 - Prefeitura Municipal de Salgueiro  
Órgão orçamentário: 10000 - SECRETÁRIA DE DESENVOLVIMENTO RURAL  
Unidade orçamentária: 10002 - DIRETORIA DE APOIO E FOMENTO A ORG. E PROD. RURAL

### Classificação Funcional

Função: 20 - Agricultura  
Subfunção: 606 - Extensão Rural

# Prefeitura Municipal de Salgueiro

RUA JOAQUIM SAMPAIO, 279 - N S DAS GRAÇAS - 56.000-000 - Salgueiro/ PE  
CNPJ: 11.361.243/0001-71

Usuário: Rostand

Chave de Autenticação  
1716-3162-081

Página  
741 / 918

## Despesa PPA por Programa e Ação

### Estrutura Programática

Programa: 281 - PROMOÇÃO AGRÁRIA  
Ação: 119 - MANUTENÇÃO DAS ATIVIDADES DA DIRETORIA  
Subação:

### Natureza da Despesa

Categoria econômica: 3 - Despesas Correntes  
Grupo de despesa: 3 - Outras Despesas Correntes  
Modalidade de aplicação: 90 - Aplicações Diretas  
Elemento de despesa: 96 - Ressarcimento de Despesas de Pessoal Requisitado

Fonte de recurso	Valores previstos:	Global	2018	2019	2020	2021	Total
1 - 01 - Recursos Próprios		0,00	2.000,00	2.170,00	2.354,45	2.554,58	9.079,03

**Total:** **0,00** **2.000,00** **2.170,00** **2.354,45** **2.554,58** **9.079,03**

### Ação: 1.199 AQUISIÇÃO DE MÓVEIS, MÁQUINAS, EQUIPAMENTOS E OUTROS MATERIAIS PERMANENTES

Tipo: 1 - Projetos

Objetivo: AQUISIÇÃO DE MÓVEIS, MÁQUINAS, EQUIPAMENTOS E OUTROS MATERIAIS PERMANENTES

Produto: .

Sigla:

**Indicador (unidade de medida):** 37 - Programa de Apoio às Políticas Públicas e Áreas Especiais não é mensurado por indicador (4 - Não Aplica-se, NA, NA)

Método de cálculo: Não Aplica-se.

Método de avaliação: Não Aplica-se.

**Despesa PPA:** 997 - 1 . 10002 . 20 . 606 . 281 . 1.199 . 0 . 449052

### Estrutura Organizacional

Unidade gestora: 1 - Prefeitura Municipal de Salgueiro  
Órgão orçamentário: 10000 - SECRETÁRIA DE DESENVOLVIMENTO RURAL  
Unidade orçamentária: 10002 - DIRETORIA DE APOIO E FOMENTO A ORG. E PROD. RURAL

### Classificação Funcional

Função: 20 - Agricultura  
Subfunção: 606 - Extensão Rural

### Estrutura Programática

Programa: 281 - PROMOÇÃO AGRÁRIA  
Ação: 199 - AQUISIÇÃO DE MÓVEIS, MÁQUINAS, EQUIPAMENTOS E OUTROS MATERIAIS PERMANENTES  
Subação:

### Natureza da Despesa

Categoria econômica: 4 - Despesas de Capital  
Grupo de despesa: 4 - Investimentos  
Modalidade de aplicação: 90 - Aplicações Diretas  
Elemento de despesa: 52 - Equipamentos e Material Permanente

Fonte de recurso	Valores previstos:	Global	2018	2019	2020	2021	Total
1 - 01 - Recursos Próprios		0,00	3.000,00	3.000,00	3.000,00	3.000,00	12.000,00

**Total:** **0,00** **3.000,00** **3.000,00** **3.000,00** **3.000,00** **3.000,00** **12.000,00**

# Prefeitura Municipal de Salgueiro

RUA JOAQUIM SAMPAIO, 279 - N S DAS GRAÇAS - 56.000-000 - Salgueiro/ PE  
CNPJ: 11.361.243/0001-71

<b>Usuário: Rostand</b>	<b>Chave de Autenticação</b> 1716-3162-081	<b>Página</b> 742 / 918
-------------------------	---	----------------------------

## Despesa PPA por Programa e Ação

<b>Programa:</b>	<b>289 - PROMOÇÃO INDUSTRIAL</b>
Objetivo:	AMPLIAR, IMPLEMENTAR E ARTICULAR AÇÕES PARA CONSOLIDAR O MUNICÍPIO COMO POLO DE DESENVOLVIMENTO DE SERVIÇOS E OPORTUNIDADES.
Problema:	AMPLIAR, IMPLEMENTAR E ARTICULAR AÇÕES PARA CONSOLIDAR O MUNICÍPIO COMO POLO DE DESENVOLVIMENTO DE SERVIÇOS E OPORTUNIDADES.
Justificativa:	DESENVOLVER A CIDADE DE FORMA SUSTENTÁVEL
Público alvo:	POPULAÇÃO EM GERAL
Tipo:	1 - Finalístico
Responsável:	1 - CLEBEL DE SOUZA CORDEIRO
Horizonte temporal:	Contínuo
Fonte de financiamento:	( ) Seguridade Social (X) Fiscal
Macro objetivo:	

### Indicador (unidade de medida):

**Ação:** **2.89 MANUTENÇÃO DAS ATIVIDADES DO GABINETE**

Tipo: 2 - Atividades

Objetivo: MANUTENÇÃO DAS ATIVIDADES DO GABINETE

Produto: .

Sigla:

**Indicador (unidade de medida):** 37 - Programa de Apoio às Políticas Públicas e Áreas Especiais não é mensurado por indicador (4 - Não Aplica-se, NA, NA)

Método de cálculo: Não Aplica-se.

Método de avaliação: Não Aplica-se.

**Despesa PPA:** **2206 - 1 . 11002 . 22 . 661 . 289 . 2.89 . 0 . 339047**

### Estrutura Organizacional

Unidade gestora: 1 - Prefeitura Municipal de Salgueiro  
Órgão orçamentário: 11000 - SECRETÁRIA DE DESENVOLVIMENTO ECONÔMICO, CIÊNCIA E TECNOLOGIA  
Unidade orçamentária: 11002 - DIRETORIA DE DESENVOLVIMENTO E PROJETOS ECONÔMICOS

### Classificação Funcional

Função: 22 - Indústria  
Subfunção: 661 - Promoção Industrial

### Estrutura Programática

Programa: 289 - PROMOÇÃO INDUSTRIAL  
Ação: 89 - MANUTENÇÃO DAS ATIVIDADES DO GABINETE

Subação:

### Natureza da Despesa

Categoria econômica: 3 - Despesas Correntes  
Grupo de despesa: 3 - Outras Despesas Correntes  
Modalidade de aplicação: 90 - Aplicações Diretas  
Elemento de despesa: 47 - Obrigações Tributárias e Contributivas

Fonte de recurso	Valores previstos:	Global	2018	2019	2020	2021	Total
1 - 01 - Recursos Próprios		0,00	2.000,00	2.170,00	2.354,45	2.554,58	9.079,03
<b>Total:</b>		<b>0,00</b>	<b>2.000,00</b>	<b>2.170,00</b>	<b>2.354,45</b>	<b>2.554,58</b>	<b>9.079,03</b>

**Ação:** **2.136 MANUTENÇÃO DO CENTRO VOCACIONAL TECNOLÓGICO DE CONFECÇÕES**

Tipo: 2 - Atividades

Objetivo: MANUTENÇÃO DO CENTRO VOCACIONAL TECNOLÓGICO DE CONFECÇÕES

Produto: .

Sigla:

**Indicador (unidade de medida):** 37 - Programa de Apoio às Políticas Públicas e Áreas Especiais não é mensurado por indicador (4 - Não Aplica-se, NA, NA)

Método de cálculo: Não Aplica-se.

Método de avaliação: Não Aplica-se.

**Despesa PPA:** **1196 - 1 . 11002 . 22 . 661 . 289 . 2.136 . 0 . 319004**

### Estrutura Organizacional

Unidade gestora: 1 - Prefeitura Municipal de Salgueiro  
Órgão orçamentário: 11000 - SECRETÁRIA DE DESENVOLVIMENTO ECONÔMICO, CIÊNCIA E TECNOLOGIA  
Unidade orçamentária: 11002 - DIRETORIA DE DESENVOLVIMENTO E PROJETOS ECONÔMICOS

# Prefeitura Municipal de Salgueiro

RUA JOAQUIM SAMPAIO, 279 - N S DAS GRAÇAS - 56.000-000 - Salgueiro/ PE  
CNPJ: 11.361.243/0001-71

Usuário: Rostand	Chave de Autenticação 1716-3162-081	Página 743 / 918
------------------	--	---------------------

## Despesa PPA por Programa e Ação

### Classificação Funcional

Função: 22 - Indústria  
Subfunção: 661 - Promoção Industrial

### Estrutura Programática

Programa: 289 - PROMOÇÃO INDUSTRIAL  
Ação: 136 - MANUTENÇÃO DO CENTRO VOCACIONAL TECNOLÓGICO DE CONFECÇÕES  
Subação:

### Natureza da Despesa

Categoria econômica: 3 - Despesas Correntes  
Grupo de despesa: 1 - Pessoal e Encargos Sociais  
Modalidade de aplicação: 90 - Aplicações Diretas  
Elemento de despesa: 4 - Contratação por Tempo Determinado

Fonte de recurso	Valores previstos:	Global	2018	2019	2020	2021	Total
1 - 01 - Recursos Próprios		0,00	14.000,00	15.190,00	16.481,15	17.881,05	63.552,20

**Total:** **0,00** **14.000,00** **15.190,00** **16.481,15** **17.881,05** **63.552,20**

**Despesa PPA:** **1197 - 1 . 11002 . 22 . 661 . 289 . 2.136 . 0 . 319005**

### Estrutura Organizacional

Unidade gestora: 1 - Prefeitura Municipal de Salgueiro  
Órgão orçamentário: 11000 - SECRETÁRIA DE DESENVOLVIMENTO ECONÔMICO, CIÊNCIA E TECNOLOGIA  
Unidade orçamentária: 11002 - DIRETORIA DE DESENVOLVIMENTO E PROJETOS ECONÔMICOS

### Classificação Funcional

Função: 22 - Indústria  
Subfunção: 661 - Promoção Industrial

### Estrutura Programática

Programa: 289 - PROMOÇÃO INDUSTRIAL  
Ação: 136 - MANUTENÇÃO DO CENTRO VOCACIONAL TECNOLÓGICO DE CONFECÇÕES  
Subação:

### Natureza da Despesa

Categoria econômica: 3 - Despesas Correntes  
Grupo de despesa: 1 - Pessoal e Encargos Sociais  
Modalidade de aplicação: 90 - Aplicações Diretas  
Elemento de despesa: 5 - Outros Benefícios Previdenciários do servidor ou do militar

Fonte de recurso	Valores previstos:	Global	2018	2019	2020	2021	Total
1 - 01 - Recursos Próprios		0,00	3.000,00	3.255,00	3.531,68	3.831,87	13.618,55

**Total:** **0,00** **3.000,00** **3.255,00** **3.531,68** **3.831,87** **13.618,55**

**Despesa PPA:** **1198 - 1 . 11002 . 22 . 661 . 289 . 2.136 . 0 . 319011**

### Estrutura Organizacional

Unidade gestora: 1 - Prefeitura Municipal de Salgueiro  
Órgão orçamentário: 11000 - SECRETÁRIA DE DESENVOLVIMENTO ECONÔMICO, CIÊNCIA E TECNOLOGIA  
Unidade orçamentária: 11002 - DIRETORIA DE DESENVOLVIMENTO E PROJETOS ECONÔMICOS

### Classificação Funcional

Função: 22 - Indústria  
Subfunção: 661 - Promoção Industrial

### Estrutura Programática

Programa: 289 - PROMOÇÃO INDUSTRIAL  
Ação: 136 - MANUTENÇÃO DO CENTRO VOCACIONAL TECNOLÓGICO DE CONFECÇÕES  
Subação:

### Natureza da Despesa

Categoria econômica: 3 - Despesas Correntes  
Grupo de despesa: 1 - Pessoal e Encargos Sociais  
Modalidade de aplicação: 90 - Aplicações Diretas  
Elemento de despesa: 11 - Vencimentos e Vantagens Fixas – Pessoal Civil

Fonte de recurso	Valores previstos:	Global	2018	2019	2020	2021	Total
1 - 01 - Recursos Próprios		0,00	60.000,00	60.000,00	60.000,00	60.000,00	240.000,00

**Total:** **0,00** **60.000,00** **60.000,00** **60.000,00** **60.000,00** **240.000,00**

**Despesa PPA:** **1199 - 1 . 11002 . 22 . 661 . 289 . 2.136 . 0 . 319013**

### Estrutura Organizacional

Unidade gestora: 1 - Prefeitura Municipal de Salgueiro  
Órgão orçamentário: 11000 - SECRETÁRIA DE DESENVOLVIMENTO ECONÔMICO, CIÊNCIA E TECNOLOGIA  
Unidade orçamentária: 11002 - DIRETORIA DE DESENVOLVIMENTO E PROJETOS ECONÔMICOS

### Classificação Funcional

Função: 22 - Indústria  
Subfunção: 661 - Promoção Industrial

# Prefeitura Municipal de Salgueiro

RUA JOAQUIM SAMPAIO, 279 - N S DAS GRAÇAS - 56.000-000 - Salgueiro/ PE  
CNPJ: 11.361.243/0001-71

Usuário: Rostand

Chave de Autenticação  
1716-3162-081

Página  
744 / 918

## Despesa PPA por Programa e Ação

### Estrutura Programática

Programa: 289 - PROMOÇÃO INDUSTRIAL  
Ação: 136 - MANUTENÇÃO DO CENTRO VOCACIONAL TECNOLÓGICO DE CONFECÇÕES  
Subação:

### Natureza da Despesa

Categoria econômica: 3 - Despesas Correntes  
Grupo de despesa: 1 - Pessoal e Encargos Sociais  
Modalidade de aplicação: 90 - Aplicações Diretas  
Elemento de despesa: 13 - Obrigações Patronais

Fonte de recurso	Valores previstos:	Global	2018	2019	2020	2021	Total
1 - 01 - Recursos Próprios		0,00	4.000,00	4.340,00	4.708,90	5.109,16	18.158,06

**Total:** **0,00** **4.000,00** **4.340,00** **4.708,90** **5.109,16** **18.158,06**

**Despesa PPA: 1200 - 1 . 11002 . 22 . 661 . 289 . 2.136 . 0 . 319016**

### Estrutura Organizacional

Unidade gestora: 1 - Prefeitura Municipal de Salgueiro  
Órgão orçamentário: 11000 - SECRETARIA DE DESENVOLVIMENTO ECONÔMICO, CIÊNCIA E TECNOLOGIA  
Unidade orçamentária: 11002 - DIRETORIA DE DESENVOLVIMENTO E PROJETOS ECONÔMICOS

### Classificação Funcional

Função: 22 - Indústria  
Subfunção: 661 - Promoção Industrial

### Estrutura Programática

Programa: 289 - PROMOÇÃO INDUSTRIAL  
Ação: 136 - MANUTENÇÃO DO CENTRO VOCACIONAL TECNOLÓGICO DE CONFECÇÕES  
Subação:

### Natureza da Despesa

Categoria econômica: 3 - Despesas Correntes  
Grupo de despesa: 1 - Pessoal e Encargos Sociais  
Modalidade de aplicação: 90 - Aplicações Diretas  
Elemento de despesa: 16 - Outras Despesas Variáveis – Pessoal Civil

Fonte de recurso	Valores previstos:	Global	2018	2019	2020	2021	Total
1 - 01 - Recursos Próprios		0,00	6.000,00	6.510,00	7.063,35	7.663,73	27.237,08

**Total:** **0,00** **6.000,00** **6.510,00** **7.063,35** **7.663,73** **27.237,08**

**Despesa PPA: 1201 - 1 . 11002 . 22 . 661 . 289 . 2.136 . 0 . 319104**

### Estrutura Organizacional

Unidade gestora: 1 - Prefeitura Municipal de Salgueiro  
Órgão orçamentário: 11000 - SECRETARIA DE DESENVOLVIMENTO ECONÔMICO, CIÊNCIA E TECNOLOGIA  
Unidade orçamentária: 11002 - DIRETORIA DE DESENVOLVIMENTO E PROJETOS ECONÔMICOS

### Classificação Funcional

Função: 22 - Indústria  
Subfunção: 661 - Promoção Industrial

### Estrutura Programática

Programa: 289 - PROMOÇÃO INDUSTRIAL  
Ação: 136 - MANUTENÇÃO DO CENTRO VOCACIONAL TECNOLÓGICO DE CONFECÇÕES  
Subação:

### Natureza da Despesa

Categoria econômica: 3 - Despesas Correntes  
Grupo de despesa: 1 - Pessoal e Encargos Sociais  
Modalidade de aplicação: 91 - Aplicação Direta Decorrente de Operação entre Órgãos, Fundos e Entidades Integrantes dos Orçamentos Fiscal e da Seguridade Social  
Elemento de despesa: 4 - Contratação por Tempo Determinado

Fonte de recurso	Valores previstos:	Global	2018	2019	2020	2021	Total
------------------	--------------------	--------	------	------	------	------	-------

**Total:**

**Despesa PPA: 1202 - 1 . 11002 . 22 . 661 . 289 . 2.136 . 0 . 339014**

### Estrutura Organizacional

Unidade gestora: 1 - Prefeitura Municipal de Salgueiro  
Órgão orçamentário: 11000 - SECRETARIA DE DESENVOLVIMENTO ECONÔMICO, CIÊNCIA E TECNOLOGIA  
Unidade orçamentária: 11002 - DIRETORIA DE DESENVOLVIMENTO E PROJETOS ECONÔMICOS

### Classificação Funcional

Função: 22 - Indústria  
Subfunção: 661 - Promoção Industrial

# Prefeitura Municipal de Salgueiro

RUA JOAQUIM SAMPAIO, 279 - N S DAS GRAÇAS - 56.000-000 - Salgueiro/ PE  
CNPJ: 11.361.243/0001-71

Usuário: Rostand

Chave de Autenticação  
1716-3162-081

Página  
745 / 918

## Despesa PPA por Programa e Ação

### Estrutura Programática

Programa: 289 - PROMOÇÃO INDUSTRIAL  
Ação: 136 - MANUTENÇÃO DO CENTRO VOCACIONAL TECNOLÓGICO DE CONFECÇÕES  
Subação:

### Natureza da Despesa

Categoria econômica: 3 - Despesas Correntes  
Grupo de despesa: 3 - Outras Despesas Correntes  
Modalidade de aplicação: 90 - Aplicações Diretas  
Elemento de despesa: 14 - Diárias – Civil

Fonte de recurso	Valores previstos:	Global	2018	2019	2020	2021	Total
1 - 01 - Recursos Próprios		0,00	2.000,00	2.170,00	2.354,45	2.554,58	9.079,03

**Total:** **0,00** **2.000,00** **2.170,00** **2.354,45** **2.554,58** **9.079,03**

**Despesa PPA: 1203 - 1 . 11002 . 22 . 661 . 289 . 2.136 . 0 . 339030**

### Estrutura Organizacional

Unidade gestora: 1 - Prefeitura Municipal de Salgueiro  
Órgão orçamentário: 11000 - SECRETÁRIA DE DESENVOLVIMENTO ECONÔMICO, CIÊNCIA E TECNOLOGIA  
Unidade orçamentária: 11002 - DIRETORIA DE DESENVOLVIMENTO E PROJETOS ECONÔMICOS

### Classificação Funcional

Função: 22 - Indústria  
Subfunção: 661 - Promoção Industrial

### Estrutura Programática

Programa: 289 - PROMOÇÃO INDUSTRIAL  
Ação: 136 - MANUTENÇÃO DO CENTRO VOCACIONAL TECNOLÓGICO DE CONFECÇÕES  
Subação:

### Natureza da Despesa

Categoria econômica: 3 - Despesas Correntes  
Grupo de despesa: 3 - Outras Despesas Correntes  
Modalidade de aplicação: 90 - Aplicações Diretas  
Elemento de despesa: 30 - Material de Consumo

Fonte de recurso	Valores previstos:	Global	2018	2019	2020	2021	Total
1 - 01 - Recursos Próprios		0,00	5.000,00	5.425,00	5.886,12	6.386,44	22.697,56

**Total:** **0,00** **5.000,00** **5.425,00** **5.886,12** **6.386,44** **22.697,56**

**Despesa PPA: 1204 - 1 . 11002 . 22 . 661 . 289 . 2.136 . 0 . 339033**

### Estrutura Organizacional

Unidade gestora: 1 - Prefeitura Municipal de Salgueiro  
Órgão orçamentário: 11000 - SECRETÁRIA DE DESENVOLVIMENTO ECONÔMICO, CIÊNCIA E TECNOLOGIA  
Unidade orçamentária: 11002 - DIRETORIA DE DESENVOLVIMENTO E PROJETOS ECONÔMICOS

### Classificação Funcional

Função: 22 - Indústria  
Subfunção: 661 - Promoção Industrial

### Estrutura Programática

Programa: 289 - PROMOÇÃO INDUSTRIAL  
Ação: 136 - MANUTENÇÃO DO CENTRO VOCACIONAL TECNOLÓGICO DE CONFECÇÕES  
Subação:

### Natureza da Despesa

Categoria econômica: 3 - Despesas Correntes  
Grupo de despesa: 3 - Outras Despesas Correntes  
Modalidade de aplicação: 90 - Aplicações Diretas  
Elemento de despesa: 33 - Passagens e Despesas com Locomoção

Fonte de recurso	Valores previstos:	Global	2018	2019	2020	2021	Total
1 - 01 - Recursos Próprios		0,00	1.000,00	1.085,00	1.177,22	1.277,28	4.539,50

**Total:** **0,00** **1.000,00** **1.085,00** **1.177,22** **1.277,28** **4.539,50**

**Despesa PPA: 1205 - 1 . 11002 . 22 . 661 . 289 . 2.136 . 0 . 339035**

### Estrutura Organizacional

Unidade gestora: 1 - Prefeitura Municipal de Salgueiro  
Órgão orçamentário: 11000 - SECRETÁRIA DE DESENVOLVIMENTO ECONÔMICO, CIÊNCIA E TECNOLOGIA  
Unidade orçamentária: 11002 - DIRETORIA DE DESENVOLVIMENTO E PROJETOS ECONÔMICOS

### Classificação Funcional

Função: 22 - Indústria  
Subfunção: 661 - Promoção Industrial

# Prefeitura Municipal de Salgueiro

RUA JOAQUIM SAMPAIO, 279 - N S DAS GRAÇAS - 56.000-000 - Salgueiro/ PE  
CNPJ: 11.361.243/0001-71

Usuário: Rostand	Chave de Autenticação 1716-3162-081	Página 746 / 918
------------------	--	---------------------

## Despesa PPA por Programa e Ação

### Estrutura Programática

Programa: 289 - PROMOÇÃO INDUSTRIAL  
Ação: 136 - MANUTENÇÃO DO CENTRO VOCACIONAL TECNOLÓGICO DE CONFECÇÕES  
Subação:

### Natureza da Despesa

Categoria econômica: 3 - Despesas Correntes  
Grupo de despesa: 3 - Outras Despesas Correntes  
Modalidade de aplicação: 90 - Aplicações Diretas  
Elemento de despesa: 35 - Serviços de Consultoria

Fonte de recurso	Valores previstos:	Global	2018	2019	2020	2021	Total
1 - 01 - Recursos Próprios		0,00	4.000,00	4.340,00	4.708,90	5.109,16	18.158,06
<b>Total:</b>		<b>0,00</b>	<b>4.000,00</b>	<b>4.340,00</b>	<b>4.708,90</b>	<b>5.109,16</b>	<b>18.158,06</b>

**Despesa PPA: 1206 - 1 . 11002 . 22 . 661 . 289 . 2.136 . 0 . 339036**

### Estrutura Organizacional

Unidade gestora: 1 - Prefeitura Municipal de Salgueiro  
Órgão orçamentário: 11000 - SECRETARIA DE DESENVOLVIMENTO ECONÔMICO, CIÊNCIA E TECNOLOGIA  
Unidade orçamentária: 11002 - DIRETORIA DE DESENVOLVIMENTO E PROJETOS ECONÔMICOS

### Classificação Funcional

Função: 22 - Indústria  
Subfunção: 661 - Promoção Industrial

### Estrutura Programática

Programa: 289 - PROMOÇÃO INDUSTRIAL  
Ação: 136 - MANUTENÇÃO DO CENTRO VOCACIONAL TECNOLÓGICO DE CONFECÇÕES  
Subação:

### Natureza da Despesa

Categoria econômica: 3 - Despesas Correntes  
Grupo de despesa: 3 - Outras Despesas Correntes  
Modalidade de aplicação: 90 - Aplicações Diretas  
Elemento de despesa: 36 - Outros Serviços de Terceiros – Pessoa Física

Fonte de recurso	Valores previstos:	Global	2018	2019	2020	2021	Total
1 - 01 - Recursos Próprios		0,00	4.000,00	4.340,00	4.708,90	5.109,16	18.158,06
<b>Total:</b>		<b>0,00</b>	<b>4.000,00</b>	<b>4.340,00</b>	<b>4.708,90</b>	<b>5.109,16</b>	<b>18.158,06</b>

**Despesa PPA: 1207 - 1 . 11002 . 22 . 661 . 289 . 2.136 . 0 . 339039**

### Estrutura Organizacional

Unidade gestora: 1 - Prefeitura Municipal de Salgueiro  
Órgão orçamentário: 11000 - SECRETARIA DE DESENVOLVIMENTO ECONÔMICO, CIÊNCIA E TECNOLOGIA  
Unidade orçamentária: 11002 - DIRETORIA DE DESENVOLVIMENTO E PROJETOS ECONÔMICOS

### Classificação Funcional

Função: 22 - Indústria  
Subfunção: 661 - Promoção Industrial

### Estrutura Programática

Programa: 289 - PROMOÇÃO INDUSTRIAL  
Ação: 136 - MANUTENÇÃO DO CENTRO VOCACIONAL TECNOLÓGICO DE CONFECÇÕES  
Subação:

### Natureza da Despesa

Categoria econômica: 3 - Despesas Correntes  
Grupo de despesa: 3 - Outras Despesas Correntes  
Modalidade de aplicação: 90 - Aplicações Diretas  
Elemento de despesa: 39 - Outros Serviços de Terceiros – Pessoa Jurídica

Fonte de recurso	Valores previstos:	Global	2018	2019	2020	2021	Total
1 - 01 - Recursos Próprios		0,00	15.000,00	16.275,00	17.658,38	19.159,34	68.092,72
<b>Total:</b>		<b>0,00</b>	<b>15.000,00</b>	<b>16.275,00</b>	<b>17.658,38</b>	<b>19.159,34</b>	<b>68.092,72</b>

**Despesa PPA: 2009 - 1 . 11002 . 22 . 661 . 289 . 2.136 . 0 . 319113**

### Estrutura Organizacional

Unidade gestora: 1 - Prefeitura Municipal de Salgueiro  
Órgão orçamentário: 11000 - SECRETARIA DE DESENVOLVIMENTO ECONÔMICO, CIÊNCIA E TECNOLOGIA  
Unidade orçamentária: 11002 - DIRETORIA DE DESENVOLVIMENTO E PROJETOS ECONÔMICOS

### Classificação Funcional

Função: 22 - Indústria  
Subfunção: 661 - Promoção Industrial

# Prefeitura Municipal de Salgueiro

RUA JOAQUIM SAMPAIO, 279 - N S DAS GRAÇAS - 56.000-000 - Salgueiro/ PE  
CNPJ: 11.361.243/0001-71

Usuário: Rostand	Chave de Autenticação 1716-3162-081	Página 747 / 918
------------------	--	---------------------

## Despesa PPA por Programa e Ação

### Estrutura Programática

Programa: 289 - PROMOÇÃO INDUSTRIAL  
Ação: 136 - MANUTENÇÃO DO CENTRO VOCACIONAL TECNOLÓGICO DE CONFECÇÕES  
Subação:

### Natureza da Despesa

Categoria econômica: 3 - Despesas Correntes  
Grupo de despesa: 1 - Pessoal e Encargos Sociais  
Modalidade de aplicação: 91 - Aplicação Direta Decorrente de Operação entre Órgãos, Fundos e Entidades Integrantes dos Orçamentos Fiscal e da Seguridade Social  
Elemento de despesa: 13 - Obrigações Patronais

Fonte de recurso	Valores previstos:	Global	2018	2019	2020	2021	Total
1 - 01 - Recursos Próprios		0,00	20.000,00	21.700,00	23.544,50	25.545,78	90.790,28

**Total:** **0,00** **20.000,00** **21.700,00** **23.544,50** **25.545,78** **90.790,28**

**Despesa PPA: 2203 - 1 . 11002 . 22 . 661 . 289 . 2.136 . 0 . 319092**

### Estrutura Organizacional

Unidade gestora: 1 - Prefeitura Municipal de Salgueiro  
Órgão orçamentário: 11000 - SECRETARIA DE DESENVOLVIMENTO ECONÔMICO, CIÊNCIA E TECNOLOGIA  
Unidade orçamentária: 11002 - DIRETORIA DE DESENVOLVIMENTO E PROJETOS ECONÔMICOS

### Classificação Funcional

Função: 22 - Indústria  
Subfunção: 661 - Promoção Industrial

### Estrutura Programática

Programa: 289 - PROMOÇÃO INDUSTRIAL  
Ação: 136 - MANUTENÇÃO DO CENTRO VOCACIONAL TECNOLÓGICO DE CONFECÇÕES  
Subação:

### Natureza da Despesa

Categoria econômica: 3 - Despesas Correntes  
Grupo de despesa: 1 - Pessoal e Encargos Sociais  
Modalidade de aplicação: 90 - Aplicações Diretas  
Elemento de despesa: 92 - Despesas de Exercícios Anteriores

Fonte de recurso	Valores previstos:	Global	2018	2019	2020	2021	Total
1 - 01 - Recursos Próprios		0,00	2.000,00	2.170,00	2.354,45	2.554,58	9.079,03

**Total:** **0,00** **2.000,00** **2.170,00** **2.354,45** **2.554,58** **9.079,03**

**Despesa PPA: 2204 - 1 . 11002 . 22 . 661 . 289 . 2.136 . 0 . 319096**

### Estrutura Organizacional

Unidade gestora: 1 - Prefeitura Municipal de Salgueiro  
Órgão orçamentário: 11000 - SECRETARIA DE DESENVOLVIMENTO ECONÔMICO, CIÊNCIA E TECNOLOGIA  
Unidade orçamentária: 11002 - DIRETORIA DE DESENVOLVIMENTO E PROJETOS ECONÔMICOS

### Classificação Funcional

Função: 22 - Indústria  
Subfunção: 661 - Promoção Industrial

### Estrutura Programática

Programa: 289 - PROMOÇÃO INDUSTRIAL  
Ação: 136 - MANUTENÇÃO DO CENTRO VOCACIONAL TECNOLÓGICO DE CONFECÇÕES  
Subação:

### Natureza da Despesa

Categoria econômica: 3 - Despesas Correntes  
Grupo de despesa: 1 - Pessoal e Encargos Sociais  
Modalidade de aplicação: 90 - Aplicações Diretas  
Elemento de despesa: 96 - Ressarcimento de Despesas de Pessoal Requisitado

Fonte de recurso	Valores previstos:	Global	2018	2019	2020	2021	Total
1 - 01 - Recursos Próprios		0,00	2.000,00	2.170,00	2.354,45	2.554,58	9.079,03

**Total:** **0,00** **2.000,00** **2.170,00** **2.354,45** **2.554,58** **9.079,03**

**Despesa PPA: 2205 - 1 . 11002 . 22 . 661 . 289 . 2.136 . 0 . 339032**

### Estrutura Organizacional

Unidade gestora: 1 - Prefeitura Municipal de Salgueiro  
Órgão orçamentário: 11000 - SECRETARIA DE DESENVOLVIMENTO ECONÔMICO, CIÊNCIA E TECNOLOGIA  
Unidade orçamentária: 11002 - DIRETORIA DE DESENVOLVIMENTO E PROJETOS ECONÔMICOS

### Classificação Funcional

Função: 22 - Indústria  
Subfunção: 661 - Promoção Industrial



# Prefeitura Municipal de Salgueiro

RUA JOAQUIM SAMPAIO, 279 - N S DAS GRAÇAS - 56.000-000 - Salgueiro/ PE  
CNPJ: 11.361.243/0001-71

Usuário: Rostand

Chave de Autenticação  
1716-3162-081

Página  
748 / 918

## Despesa PPA por Programa e Ação

### Estrutura Programática

Programa: 289 - PROMOÇÃO INDUSTRIAL  
Ação: 136 - MANUTENÇÃO DO CENTRO VOCACIONAL TECNOLÓGICO DE CONFECÇÕES  
Subação:

### Natureza da Despesa

Categoria econômica: 3 - Despesas Correntes  
Grupo de despesa: 3 - Outras Despesas Correntes  
Modalidade de aplicação: 90 - Aplicações Diretas  
Elemento de despesa: 32 - Material, Bem ou Serviço para Distribuição Gratuita

Fonte de recurso	Valores previstos:	Global	2018	2019	2020	2021	Total
1 - 01 - Recursos Próprios		0,00	2.000,00	2.170,00	2.354,45	2.554,58	9.079,03

**Total:** **0,00** **2.000,00** **2.170,00** **2.354,45** **2.554,58** **9.079,03**

### Despesa PPA: 2207 - 1 . 11002 . 22 . 661 . 289 . 2.136 . 0 . 339048

### Estrutura Organizacional

Unidade gestora: 1 - Prefeitura Municipal de Salgueiro  
Órgão orçamentário: 11000 - SECRETÁRIA DE DESENVOLVIMENTO ECONÔMICO, CIÊNCIA E TECNOLOGIA  
Unidade orçamentária: 11002 - DIRETORIA DE DESENVOLVIMENTO E PROJETOS ECONÔMICOS

### Classificação Funcional

Função: 22 - Indústria  
Subfunção: 661 - Promoção Industrial

### Estrutura Programática

Programa: 289 - PROMOÇÃO INDUSTRIAL  
Ação: 136 - MANUTENÇÃO DO CENTRO VOCACIONAL TECNOLÓGICO DE CONFECÇÕES  
Subação:

### Natureza da Despesa

Categoria econômica: 3 - Despesas Correntes  
Grupo de despesa: 3 - Outras Despesas Correntes  
Modalidade de aplicação: 90 - Aplicações Diretas  
Elemento de despesa: 48 - Outros Auxílios Financeiros a Pessoas Físicas

Fonte de recurso	Valores previstos:	Global	2018	2019	2020	2021	Total
1 - 01 - Recursos Próprios		0,00	2.000,00	2.170,00	2.354,45	2.554,58	9.079,03

**Total:** **0,00** **2.000,00** **2.170,00** **2.354,45** **2.554,58** **9.079,03**

### Despesa PPA: 2208 - 1 . 11002 . 22 . 661 . 289 . 2.136 . 0 . 339091

### Estrutura Organizacional

Unidade gestora: 1 - Prefeitura Municipal de Salgueiro  
Órgão orçamentário: 11000 - SECRETÁRIA DE DESENVOLVIMENTO ECONÔMICO, CIÊNCIA E TECNOLOGIA  
Unidade orçamentária: 11002 - DIRETORIA DE DESENVOLVIMENTO E PROJETOS ECONÔMICOS

### Classificação Funcional

Função: 22 - Indústria  
Subfunção: 661 - Promoção Industrial

### Estrutura Programática

Programa: 289 - PROMOÇÃO INDUSTRIAL  
Ação: 136 - MANUTENÇÃO DO CENTRO VOCACIONAL TECNOLÓGICO DE CONFECÇÕES  
Subação:

### Natureza da Despesa

Categoria econômica: 3 - Despesas Correntes  
Grupo de despesa: 3 - Outras Despesas Correntes  
Modalidade de aplicação: 90 - Aplicações Diretas  
Elemento de despesa: 91 - Sentenças Judiciais

Fonte de recurso	Valores previstos:	Global	2018	2019	2020	2021	Total
1 - 01 - Recursos Próprios		0,00	2.000,00	2.170,00	2.354,45	2.554,58	9.079,03

**Total:** **0,00** **2.000,00** **2.170,00** **2.354,45** **2.554,58** **9.079,03**

### Despesa PPA: 2209 - 1 . 11002 . 22 . 661 . 289 . 2.136 . 0 . 339092

### Estrutura Organizacional

Unidade gestora: 1 - Prefeitura Municipal de Salgueiro  
Órgão orçamentário: 11000 - SECRETÁRIA DE DESENVOLVIMENTO ECONÔMICO, CIÊNCIA E TECNOLOGIA  
Unidade orçamentária: 11002 - DIRETORIA DE DESENVOLVIMENTO E PROJETOS ECONÔMICOS

### Classificação Funcional

Função: 22 - Indústria  
Subfunção: 661 - Promoção Industrial

# Prefeitura Municipal de Salgueiro

RUA JOAQUIM SAMPAIO, 279 - N S DAS GRAÇAS - 56.000-000 - Salgueiro/ PE  
CNPJ: 11.361.243/0001-71

Usuário: Rostand	Chave de Autenticação 1716-3162-081	Página 749 / 918
------------------	--	---------------------

## Despesa PPA por Programa e Ação

### Estrutura Programática

Programa: 289 - PROMOÇÃO INDUSTRIAL  
Ação: 136 - MANUTENÇÃO DO CENTRO VOCACIONAL TECNOLÓGICO DE CONFECÇÕES  
Subação:

### Natureza da Despesa

Categoria econômica: 3 - Despesas Correntes  
Grupo de despesa: 3 - Outras Despesas Correntes  
Modalidade de aplicação: 90 - Aplicações Diretas  
Elemento de despesa: 92 - Despesas de Exercícios Anteriores

Fonte de recurso	Valores previstos:	Global	2018	2019	2020	2021	Total
1 - 01 - Recursos Próprios		0,00	2.000,00	2.170,00	2.354,45	2.554,58	9.079,03

**Total:** **0,00** **2.000,00** **2.170,00** **2.354,45** **2.554,58** **9.079,03**

**Despesa PPA:** **2210 - 1 . 11002 . 22 . 661 . 289 . 2.136 . 0 . 339096**

### Estrutura Organizacional

Unidade gestora: 1 - Prefeitura Municipal de Salgueiro  
Órgão orçamentário: 11000 - SECRETARIA DE DESENVOLVIMENTO ECONÔMICO, CIÊNCIA E TECNOLOGIA  
Unidade orçamentária: 11002 - DIRETORIA DE DESENVOLVIMENTO E PROJETOS ECONÔMICOS

### Classificação Funcional

Função: 22 - Indústria  
Subfunção: 661 - Promoção Industrial

### Estrutura Programática

Programa: 289 - PROMOÇÃO INDUSTRIAL  
Ação: 136 - MANUTENÇÃO DO CENTRO VOCACIONAL TECNOLÓGICO DE CONFECÇÕES  
Subação:

### Natureza da Despesa

Categoria econômica: 3 - Despesas Correntes  
Grupo de despesa: 3 - Outras Despesas Correntes  
Modalidade de aplicação: 90 - Aplicações Diretas  
Elemento de despesa: 96 - Ressarcimento de Despesas de Pessoal Requisitado

Fonte de recurso	Valores previstos:	Global	2018	2019	2020	2021	Total
1 - 01 - Recursos Próprios		0,00	2.000,00	2.170,00	2.354,45	2.554,58	9.079,03

**Total:** **0,00** **2.000,00** **2.170,00** **2.354,45** **2.554,58** **9.079,03**

### Ação: 1.212 AQUISIÇÃO DE MÓVEIS, EQUIPAMENTOS E MATERIAS PERMANENTES

Tipo: 1 - Projetos  
Objetivo: AQUISIÇÃO DE MÓVEIS, EQUIPAMENTOS E MATERIAS PERMANENTES  
Produto: AQUISIÇÃO DE MÓVEIS, EQUIPAMENTOS E MATERIAS PERMANENTES  
Sigla:

Indicador (unidade de medida): 6 - Apoio às Políticas Públicas e Áreas Especiais não é mensurado por indicador. (2 - Outros, OUT)

Método de cálculo:

Método de avaliação:

**Despesa PPA:** **1208 - 1 . 11002 . 22 . 661 . 289 . 1.212 . 0 . 449052**

### Estrutura Organizacional

Unidade gestora: 1 - Prefeitura Municipal de Salgueiro  
Órgão orçamentário: 11000 - SECRETARIA DE DESENVOLVIMENTO ECONÔMICO, CIÊNCIA E TECNOLOGIA  
Unidade orçamentária: 11002 - DIRETORIA DE DESENVOLVIMENTO E PROJETOS ECONÔMICOS

### Classificação Funcional

Função: 22 - Indústria  
Subfunção: 661 - Promoção Industrial

### Estrutura Programática

Programa: 289 - PROMOÇÃO INDUSTRIAL  
Ação: 212 - AQUISIÇÃO DE MÓVEIS, EQUIPAMENTOS E MATERIAS PERMANENTES  
Subação:

### Natureza da Despesa

Categoria econômica: 4 - Despesas de Capital  
Grupo de despesa: 4 - Investimentos  
Modalidade de aplicação: 90 - Aplicações Diretas  
Elemento de despesa: 52 - Equipamentos e Material Permanente

Fonte de recurso	Valores previstos:	Global	2018	2019	2020	2021	Total
1 - 01 - Recursos Próprios		0,00	6.000,00	6.510,00	7.063,35	7.663,73	27.237,08

**Total:** **0,00** **6.000,00** **6.510,00** **7.063,35** **7.663,73** **27.237,08**

# Prefeitura Municipal de Salgueiro

RUA JOAQUIM SAMPAIO, 279 - N S DAS GRAÇAS - 56.000-000 - Salgueiro/ PE  
CNPJ: 11.361.243/0001-71

Usuário: Rostand

Chave de Autenticação

1716-3162-081

Página

750 / 918

## Despesa PPA por Programa e Ação

**Programa:** 303 - PROMOÇÃO INTERNA DO COMÉRCIO  
**Objetivo:** AMPLIAR, IMPLEMENTAR E ARTICULAR AÇÕES PARA CONSOLIDAR O MUNICÍPIO COMO POLO DE DESENVOLVIMENTO DE SERVIÇOS E OPORTUNIDADES  
**Problema:** AMPLIAR, IMPLEMENTAR E ARTICULAR AÇÕES PARA CONSOLIDAR O MUNICÍPIO COMO POLO DE DESENVOLVIMENTO DE SERVIÇOS E OPORTUNIDADES  
**Justificativa:** DESENVOLVER A CIDADE DE FORMA SUSTENTÁVEL  
**Público alvo:** POPULAÇÃO EM GERAL  
**Tipo:** 1 - Finalístico  
**Responsável:** 1 - CLEBEL DE SOUZA CORDEIRO  
**Horizonte temporal:** Contínuo  
**Fonte de financiamento:** ( ) Seguridade Social (X) Fiscal  
**Macro objetivo:**

**Indicador (unidade de medida):**

**Ação:** 2.134 MANUTENÇÃO DOS CENTROS DE ABASTECIMENTOS

**Tipo:** 2 - Atividades

**Objetivo:** MANUTENÇÃO DOS CENTROS DE ABASTECIMENTOS

**Produto:** MANUTENÇÃO DOS CENTROS DE ABASTECIMENTOS

**Sigla:**

**Indicador (unidade de medida):** 37 - Programa de Apoio às Políticas Públicas e Áreas Especiais não é mensurado por indicador (4 - Não Aplica-se, NA, NA)

**Método de cálculo:** Não Aplica-se.

**Método de avaliação:** Não Aplica-se.

**Despesa PPA:** 1161 - 1 . 10005 . 20 . 605 . 303 . 2.134 . 0 . 319004

### Estrutura Organizacional

Unidade gestora: 1 - Prefeitura Municipal de Salgueiro

Órgão orçamentário: 10000 - SECRETÁRIA DE DESENVOLVIMENTO RURAL

Unidade orçamentária: 10005 - DIRETORIA DE ABASTECIMENTO

### Classificação Funcional

Função: 20 - Agricultura

Subfunção: 605 - Abastecimento

### Estrutura Programática

Programa: 303 - PROMOÇÃO INTERNA DO COMÉRCIO

Ação: 134 - MANUTENÇÃO DOS CENTROS DE ABASTECIMENTOS

Subação:

### Natureza da Despesa

Categoria econômica: 3 - Despesas Correntes

Grupo de despesa: 1 - Pessoal e Encargos Sociais

Modalidade de aplicação: 90 - Aplicações Diretas

Elemento de despesa: 4 - Contratação por Tempo Determinado

### Fonte de recurso

1 - 01 - Recursos Próprios

### Valores previstos:

**Global**

**2018**

**2019**

**2020**

**2021**

**Total**

0,00 8.000,00 8.680,00 9.417,80 10.218,31 36.316,11

**Total:** 0,00 8.000,00 8.680,00 9.417,80 10.218,31 36.316,11

**Despesa PPA:** 1162 - 1 . 10005 . 20 . 605 . 303 . 2.134 . 0 . 319013

### Estrutura Organizacional

Unidade gestora: 1 - Prefeitura Municipal de Salgueiro

Órgão orçamentário: 10000 - SECRETÁRIA DE DESENVOLVIMENTO RURAL

Unidade orçamentária: 10005 - DIRETORIA DE ABASTECIMENTO

### Classificação Funcional

Função: 20 - Agricultura

Subfunção: 605 - Abastecimento

### Estrutura Programática

Programa: 303 - PROMOÇÃO INTERNA DO COMÉRCIO

Ação: 134 - MANUTENÇÃO DOS CENTROS DE ABASTECIMENTOS

Subação:

### Natureza da Despesa

Categoria econômica: 3 - Despesas Correntes

Grupo de despesa: 1 - Pessoal e Encargos Sociais

Modalidade de aplicação: 90 - Aplicações Diretas

Elemento de despesa: 13 - Obrigações Patronais

# Prefeitura Municipal de Salgueiro

RUA JOAQUIM SAMPAIO, 279 - N S DAS GRAÇAS - 56.000-000 - Salgueiro/ PE  
CNPJ: 11.361.243/0001-71

Usuário: Rostand	Chave de Autenticação 1716-3162-081	Página 751 / 918
------------------	--	---------------------

## Despesa PPA por Programa e Ação

Fonte de recurso	Valores previstos:	Global	2018	2019	2020	2021	Total
1 - 01 - Recursos Próprios		0,00	4.000,00	4.340,00	4.708,90	5.109,16	18.158,06
<b>Total:</b>		<b>0,00</b>	<b>4.000,00</b>	<b>4.340,00</b>	<b>4.708,90</b>	<b>5.109,16</b>	<b>18.158,06</b>

**Despesa PPA: 1163 - 1 . 10005 . 20 . 605 . 303 . 2.134 . 0 . 319011**

### Estrutura Organizacional

Unidade gestora: 1 - Prefeitura Municipal de Salgueiro  
Órgão orçamentário: 10000 - SECRETÁRIA DE DESENVOLVIMENTO RURAL  
Unidade orçamentária: 10005 - DIRETORIA DE ABASTECIMENTO

### Classificação Funcional

Função: 20 - Agricultura  
Subfunção: 605 - Abastecimento

### Estrutura Programática

Programa: 303 - PROMOÇÃO INTERNA DO COMÉRCIO  
Ação: 134 - MANUTENÇÃO DOS CENTROS DE ABASTECIMENTOS

### Subação:

### Natureza da Despesa

Categoria econômica: 3 - Despesas Correntes  
Grupo de despesa: 1 - Pessoal e Encargos Sociais  
Modalidade de aplicação: 90 - Aplicações Diretas  
Elemento de despesa: 11 - Vencimentos e Vantagens Fixas – Pessoal Civil

Fonte de recurso	Valores previstos:	Global	2018	2019	2020	2021	Total
1 - 01 - Recursos Próprios		0,00	150.000,00	150.000,00	150.000,00	150.000,00	600.000,00
<b>Total:</b>		<b>0,00</b>	<b>150.000,00</b>	<b>150.000,00</b>	<b>150.000,00</b>	<b>150.000,00</b>	<b>600.000,00</b>

**Despesa PPA: 1164 - 1 . 10005 . 20 . 605 . 303 . 2.134 . 0 . 319016**

### Estrutura Organizacional

Unidade gestora: 1 - Prefeitura Municipal de Salgueiro  
Órgão orçamentário: 10000 - SECRETÁRIA DE DESENVOLVIMENTO RURAL  
Unidade orçamentária: 10005 - DIRETORIA DE ABASTECIMENTO

### Classificação Funcional

Função: 20 - Agricultura  
Subfunção: 605 - Abastecimento

### Estrutura Programática

Programa: 303 - PROMOÇÃO INTERNA DO COMÉRCIO  
Ação: 134 - MANUTENÇÃO DOS CENTROS DE ABASTECIMENTOS

### Subação:

### Natureza da Despesa

Categoria econômica: 3 - Despesas Correntes  
Grupo de despesa: 1 - Pessoal e Encargos Sociais  
Modalidade de aplicação: 90 - Aplicações Diretas  
Elemento de despesa: 16 - Outras Despesas Variáveis – Pessoal Civil

Fonte de recurso	Valores previstos:	Global	2018	2019	2020	2021	Total
1 - 01 - Recursos Próprios		0,00	5.000,00	5.425,00	5.886,12	6.386,44	22.697,56
<b>Total:</b>		<b>0,00</b>	<b>5.000,00</b>	<b>5.425,00</b>	<b>5.886,12</b>	<b>6.386,44</b>	<b>22.697,56</b>

**Despesa PPA: 1165 - 1 . 10005 . 20 . 605 . 303 . 2.134 . 0 . 339014**

### Estrutura Organizacional

Unidade gestora: 1 - Prefeitura Municipal de Salgueiro  
Órgão orçamentário: 10000 - SECRETÁRIA DE DESENVOLVIMENTO RURAL  
Unidade orçamentária: 10005 - DIRETORIA DE ABASTECIMENTO

### Classificação Funcional

Função: 20 - Agricultura  
Subfunção: 605 - Abastecimento

### Estrutura Programática

Programa: 303 - PROMOÇÃO INTERNA DO COMÉRCIO  
Ação: 134 - MANUTENÇÃO DOS CENTROS DE ABASTECIMENTOS

### Subação:

### Natureza da Despesa

Categoria econômica: 3 - Despesas Correntes  
Grupo de despesa: 3 - Outras Despesas Correntes  
Modalidade de aplicação: 90 - Aplicações Diretas  
Elemento de despesa: 14 - Diárias – Civil

Fonte de recurso	Valores previstos:	Global	2018	2019	2020	2021	Total
1 - 01 - Recursos Próprios		0,00	1.000,00	1.085,00	1.177,22	1.277,28	4.539,50
<b>Total:</b>		<b>0,00</b>	<b>1.000,00</b>	<b>1.085,00</b>	<b>1.177,22</b>	<b>1.277,28</b>	<b>4.539,50</b>

# Prefeitura Municipal de Salgueiro

RUA JOAQUIM SAMPAIO, 279 - N S DAS GRAÇAS - 56.000-000 - Salgueiro/ PE  
CNPJ: 11.361.243/0001-71

Usuário: Rostand	Chave de Autenticação 1716-3162-081	Página 752 / 918
------------------	--	---------------------

## Despesa PPA por Programa e Ação

**Despesa PPA: 1166 - 1 . 10005 . 20 . 605 . 303 . 2.134 . 0 . 339030**

### Estrutura Organizacional

Unidade gestora: 1 - Prefeitura Municipal de Salgueiro  
Órgão orçamentário: 10000 - SECRETÁRIA DE DESENVOLVIMENTO RURAL  
Unidade orçamentária: 10005 - DIRETORIA DE ABASTECIMENTO

### Classificação Funcional

Função: 20 - Agricultura  
Subfunção: 605 - Abastecimento

### Estrutura Programática

Programa: 303 - PROMOÇÃO INTERNA DO COMÉRCIO  
Ação: 134 - MANUTENÇÃO DOS CENTROS DE ABASTECIMENTOS  
Subação:

### Natureza da Despesa

Categoria econômica: 3 - Despesas Correntes  
Grupo de despesa: 3 - Outras Despesas Correntes  
Modalidade de aplicação: 90 - Aplicações Diretas  
Elemento de despesa: 30 - Material de Consumo

Fonte de recurso	Valores previstos:	Global	2018	2019	2020	2021	Total
1 - 01 - Recursos Próprios		0,00	8.000,00	8.680,00	9.417,80	10.218,31	36.316,11
<b>Total:</b>		<b>0,00</b>	<b>8.000,00</b>	<b>8.680,00</b>	<b>9.417,80</b>	<b>10.218,31</b>	<b>36.316,11</b>

**Despesa PPA: 1167 - 1 . 10005 . 20 . 605 . 303 . 2.134 . 0 . 339033**

### Estrutura Organizacional

Unidade gestora: 1 - Prefeitura Municipal de Salgueiro  
Órgão orçamentário: 10000 - SECRETÁRIA DE DESENVOLVIMENTO RURAL  
Unidade orçamentária: 10005 - DIRETORIA DE ABASTECIMENTO

### Classificação Funcional

Função: 20 - Agricultura  
Subfunção: 605 - Abastecimento

### Estrutura Programática

Programa: 303 - PROMOÇÃO INTERNA DO COMÉRCIO  
Ação: 134 - MANUTENÇÃO DOS CENTROS DE ABASTECIMENTOS  
Subação:

### Natureza da Despesa

Categoria econômica: 3 - Despesas Correntes  
Grupo de despesa: 3 - Outras Despesas Correntes  
Modalidade de aplicação: 90 - Aplicações Diretas  
Elemento de despesa: 33 - Passagens e Despesas com Locomoção

Fonte de recurso	Valores previstos:	Global	2018	2019	2020	2021	Total
1 - 01 - Recursos Próprios		0,00	1.000,00	1.085,00	1.177,22	1.277,28	4.539,50
<b>Total:</b>		<b>0,00</b>	<b>1.000,00</b>	<b>1.085,00</b>	<b>1.177,22</b>	<b>1.277,28</b>	<b>4.539,50</b>

**Despesa PPA: 1168 - 1 . 10005 . 20 . 605 . 303 . 2.134 . 0 . 339036**

### Estrutura Organizacional

Unidade gestora: 1 - Prefeitura Municipal de Salgueiro  
Órgão orçamentário: 10000 - SECRETÁRIA DE DESENVOLVIMENTO RURAL  
Unidade orçamentária: 10005 - DIRETORIA DE ABASTECIMENTO

### Classificação Funcional

Função: 20 - Agricultura  
Subfunção: 605 - Abastecimento

### Estrutura Programática

Programa: 303 - PROMOÇÃO INTERNA DO COMÉRCIO  
Ação: 134 - MANUTENÇÃO DOS CENTROS DE ABASTECIMENTOS  
Subação:

### Natureza da Despesa

Categoria econômica: 3 - Despesas Correntes  
Grupo de despesa: 3 - Outras Despesas Correntes  
Modalidade de aplicação: 90 - Aplicações Diretas  
Elemento de despesa: 36 - Outros Serviços de Terceiros – Pessoa Física

Fonte de recurso	Valores previstos:	Global	2018	2019	2020	2021	Total
1 - 01 - Recursos Próprios		0,00	6.000,00	6.510,00	7.063,35	7.663,73	27.237,08
<b>Total:</b>		<b>0,00</b>	<b>6.000,00</b>	<b>6.510,00</b>	<b>7.063,35</b>	<b>7.663,73</b>	<b>27.237,08</b>

# Prefeitura Municipal de Salgueiro

RUA JOAQUIM SAMPAIO, 279 - N S DAS GRAÇAS - 56.000-000 - Salgueiro/ PE  
CNPJ: 11.361.243/0001-71

Usuário: Rostand

Chave de Autenticação  
1716-3162-081

Página  
753 / 918

## Despesa PPA por Programa e Ação

**Despesa PPA:** 1169 - 1 . 10005 . 20 . 605 . 303 . 2.134 . 0 . 339039

### Estrutura Organizacional

Unidade gestora: 1 - Prefeitura Municipal de Salgueiro  
Órgão orçamentário: 10000 - SECRETÁRIA DE DESENVOLVIMENTO RURAL  
Unidade orçamentária: 10005 - DIRETORIA DE ABASTECIMENTO

### Classificação Funcional

Função: 20 - Agricultura  
Subfunção: 605 - Abastecimento

### Estrutura Programática

Programa: 303 - PROMOÇÃO INTERNA DO COMÉRCIO  
Ação: 134 - MANUTENÇÃO DOS CENTROS DE ABASTECIMENTOS  
Subação:

### Natureza da Despesa

Categoria econômica: 3 - Despesas Correntes  
Grupo de despesa: 3 - Outras Despesas Correntes  
Modalidade de aplicação: 90 - Aplicações Diretas  
Elemento de despesa: 39 - Outros Serviços de Terceiros – Pessoa Jurídica

Fonte de recurso	Valores previstos:	Global	2018	2019	2020	2021	Total
1 - 01 - Recursos Próprios		0,00	160.000,00	160.000,00	165.000,00	170.000,00	655.000,00
<b>Total:</b>		<b>0,00</b>	<b>160.000,00</b>	<b>160.000,00</b>	<b>165.000,00</b>	<b>170.000,00</b>	<b>655.000,00</b>

**Ação:** 2.137 MANUTENÇÃO DAS ATIVIDADES DA DIRETORIA

Tipo: 2 - Atividades

Objetivo: MANUTENÇÃO DAS ATIVIDADES DA DIRETORIA

Produto: MANUTENÇÃO DAS ATIVIDADES DA DIRETORIA

Sigla:

**Indicador (unidade de medida):** 37 - Programa de Apoio às Políticas Públicas e Áreas Especiais não é mensurado por indicador (4 - Não Aplica-se, NA, NA)

Método de cálculo: Não Aplica-se.

Método de avaliação: Não Aplica-se.

**Despesa PPA:** 1209 - 1 . 11002 . 23 . 691 . 303 . 2.137 . 0 . 319005

### Estrutura Organizacional

Unidade gestora: 1 - Prefeitura Municipal de Salgueiro  
Órgão orçamentário: 11000 - SECRETÁRIA DE DESENVOLVIMENTO ECONÔMICO, CIÊNCIA E TECNOLOGIA  
Unidade orçamentária: 11002 - DIRETORIA DE DESENVOLVIMENTO E PROJETOS ECONÔMICOS

### Classificação Funcional

Função: 23 - Comércio e Serviços  
Subfunção: 691 - Promoção Comercial

### Estrutura Programática

Programa: 303 - PROMOÇÃO INTERNA DO COMÉRCIO  
Ação: 137 - MANUTENÇÃO DAS ATIVIDADES DA DIRETORIA  
Subação:

### Natureza da Despesa

Categoria econômica: 3 - Despesas Correntes  
Grupo de despesa: 1 - Pessoal e Encargos Sociais  
Modalidade de aplicação: 90 - Aplicações Diretas  
Elemento de despesa: 5 - Outros Benefícios Previdenciários do servidor ou do militar

Fonte de recurso	Valores previstos:	Global	2018	2019	2020	2021	Total
1 - 01 - Recursos Próprios		0,00	1.000,00	1.085,00	1.177,22	1.277,28	4.539,50
<b>Total:</b>		<b>0,00</b>	<b>1.000,00</b>	<b>1.085,00</b>	<b>1.177,22</b>	<b>1.277,28</b>	<b>4.539,50</b>

**Despesa PPA:** 1210 - 1 . 11002 . 23 . 691 . 303 . 2.137 . 0 . 319011

### Estrutura Organizacional

Unidade gestora: 1 - Prefeitura Municipal de Salgueiro  
Órgão orçamentário: 11000 - SECRETÁRIA DE DESENVOLVIMENTO ECONÔMICO, CIÊNCIA E TECNOLOGIA  
Unidade orçamentária: 11002 - DIRETORIA DE DESENVOLVIMENTO E PROJETOS ECONÔMICOS

### Classificação Funcional

Função: 23 - Comércio e Serviços  
Subfunção: 691 - Promoção Comercial

### Estrutura Programática

Programa: 303 - PROMOÇÃO INTERNA DO COMÉRCIO  
Ação: 137 - MANUTENÇÃO DAS ATIVIDADES DA DIRETORIA  
Subação:

# Prefeitura Municipal de Salgueiro

RUA JOAQUIM SAMPAIO, 279 - N S DAS GRAÇAS - 56.000-000 - Salgueiro/ PE  
CNPJ: 11.361.243/0001-71

Usuário: Rostand	Chave de Autenticação 1716-3162-081	Página 754 / 918
------------------	--	---------------------

## Despesa PPA por Programa e Ação

### Natureza da Despesa

Categoria econômica: 3 - Despesas Correntes  
Grupo de despesa: 1 - Pessoal e Encargos Sociais  
Modalidade de aplicação: 90 - Aplicações Diretas  
Elemento de despesa: 11 - Vencimentos e Vantagens Fixas – Pessoal Civil

Fonte de recurso	Valores previstos:	Global	2018	2019	2020	2021	Total
1 - 01 - Recursos Próprios		0,00	60.000,00	60.000,00	60.000,00	60.000,00	240.000,00
<b>Total:</b>		<b>0,00</b>	<b>60.000,00</b>	<b>60.000,00</b>	<b>60.000,00</b>	<b>60.000,00</b>	<b>240.000,00</b>

**Despesa PPA: 1211 - 1 . 11002 . 23 . 691 . 303 . 2.137 . 0 . 319016**

### Estrutura Organizacional

Unidade gestora: 1 - Prefeitura Municipal de Salgueiro  
Órgão orçamentário: 11000 - SECRETÁRIA DE DESENVOLVIMENTO ECONÔMICO, CIÊNCIA E TECNOLOGIA  
Unidade orçamentária: 11002 - DIRETORIA DE DESENVOLVIMENTO E PROJETOS ECONÔMICOS

### Classificação Funcional

Função: 23 - Comércio e Serviços  
Subfunção: 691 - Promoção Comercial

### Estrutura Programática

Programa: 303 - PROMOÇÃO INTERNA DO COMÉRCIO  
Ação: 137 - MANUTENÇÃO DAS ATIVIDADES DA DIRETORIA  
Subação:

### Natureza da Despesa

Categoria econômica: 3 - Despesas Correntes  
Grupo de despesa: 1 - Pessoal e Encargos Sociais  
Modalidade de aplicação: 90 - Aplicações Diretas  
Elemento de despesa: 16 - Outras Despesas Variáveis – Pessoal Civil

Fonte de recurso	Valores previstos:	Global	2018	2019	2020	2021	Total
1 - 01 - Recursos Próprios		0,00	3.000,00	3.255,00	3.531,68	3.831,87	13.618,55
<b>Total:</b>		<b>0,00</b>	<b>3.000,00</b>	<b>3.255,00</b>	<b>3.531,68</b>	<b>3.831,87</b>	<b>13.618,55</b>

**Despesa PPA: 1212 - 1 . 11002 . 23 . 691 . 303 . 2.137 . 0 . 339014**

### Estrutura Organizacional

Unidade gestora: 1 - Prefeitura Municipal de Salgueiro  
Órgão orçamentário: 11000 - SECRETÁRIA DE DESENVOLVIMENTO ECONÔMICO, CIÊNCIA E TECNOLOGIA  
Unidade orçamentária: 11002 - DIRETORIA DE DESENVOLVIMENTO E PROJETOS ECONÔMICOS

### Classificação Funcional

Função: 23 - Comércio e Serviços  
Subfunção: 691 - Promoção Comercial

### Estrutura Programática

Programa: 303 - PROMOÇÃO INTERNA DO COMÉRCIO  
Ação: 137 - MANUTENÇÃO DAS ATIVIDADES DA DIRETORIA  
Subação:

### Natureza da Despesa

Categoria econômica: 3 - Despesas Correntes  
Grupo de despesa: 3 - Outras Despesas Correntes  
Modalidade de aplicação: 90 - Aplicações Diretas  
Elemento de despesa: 14 - Diárias – Civil

Fonte de recurso	Valores previstos:	Global	2018	2019	2020	2021	Total
1 - 01 - Recursos Próprios		0,00	8.000,00	8.680,00	9.417,80	10.218,31	36.316,11
<b>Total:</b>		<b>0,00</b>	<b>8.000,00</b>	<b>8.680,00</b>	<b>9.417,80</b>	<b>10.218,31</b>	<b>36.316,11</b>

**Despesa PPA: 1213 - 1 . 11002 . 23 . 691 . 303 . 2.137 . 0 . 339030**

### Estrutura Organizacional

Unidade gestora: 1 - Prefeitura Municipal de Salgueiro  
Órgão orçamentário: 11000 - SECRETÁRIA DE DESENVOLVIMENTO ECONÔMICO, CIÊNCIA E TECNOLOGIA  
Unidade orçamentária: 11002 - DIRETORIA DE DESENVOLVIMENTO E PROJETOS ECONÔMICOS

### Classificação Funcional

Função: 23 - Comércio e Serviços  
Subfunção: 691 - Promoção Comercial

### Estrutura Programática

Programa: 303 - PROMOÇÃO INTERNA DO COMÉRCIO  
Ação: 137 - MANUTENÇÃO DAS ATIVIDADES DA DIRETORIA  
Subação:

# Prefeitura Municipal de Salgueiro

RUA JOAQUIM SAMPAIO, 279 - N S DAS GRAÇAS - 56.000-000 - Salgueiro/ PE  
CNPJ: 11.361.243/0001-71

Usuário: Rostand	Chave de Autenticação 1716-3162-081	Página 755 / 918
------------------	--	---------------------

## Despesa PPA por Programa e Ação

<b>Natureza da Despesa</b>							
Categoria econômica:	3 - Despesas Correntes						
Grupo de despesa:	3 - Outras Despesas Correntes						
Modalidade de aplicação:	90 - Aplicações Diretas						
Elemento de despesa:	30 - Material de Consumo						
<b>Fonte de recurso</b>	<b>Valores previstos:</b>	<b>Global</b>	<b>2018</b>	<b>2019</b>	<b>2020</b>	<b>2021</b>	<b>Total</b>
1 - 01 - Recursos Próprios		0,00	6.000,00	6.510,00	7.063,35	7.663,73	27.237,08
<b>Total:</b>		<b>0,00</b>	<b>6.000,00</b>	<b>6.510,00</b>	<b>7.063,35</b>	<b>7.663,73</b>	<b>27.237,08</b>
<b>Despesa PPA:</b>	<b>1214 - 1 . 11002 . 23 . 691 . 303 . 2.137 . 0 . 339033</b>						
<b>Estrutura Organizacional</b>							
Unidade gestora:	1 - Prefeitura Municipal de Salgueiro						
Órgão orçamentário:	11000 - SECRETÁRIA DE DESENVOLVIMENTO ECONÔMICO, CIÊNCIA E TECNOLOGIA						
Unidade orçamentária:	11002 - DIRETORIA DE DESENVOLVIMENTO E PROJETOS ECONÔMICOS						
<b>Classificação Funcional</b>							
Função:	23 - Comércio e Serviços						
Subfunção:	691 - Promoção Comercial						
<b>Estrutura Programática</b>							
Programa:	303 - PROMOÇÃO INTERNA DO COMÉRCIO						
Ação:	137 - MANUTENÇÃO DAS ATIVIDADES DA DIRETORIA						
Subação:							
<b>Natureza da Despesa</b>							
Categoria econômica:	3 - Despesas Correntes						
Grupo de despesa:	3 - Outras Despesas Correntes						
Modalidade de aplicação:	90 - Aplicações Diretas						
Elemento de despesa:	33 - Passagens e Despesas com Locomoção						
<b>Fonte de recurso</b>	<b>Valores previstos:</b>	<b>Global</b>	<b>2018</b>	<b>2019</b>	<b>2020</b>	<b>2021</b>	<b>Total</b>
1 - 01 - Recursos Próprios		0,00	1.000,00	1.085,00	1.177,22	1.277,28	4.539,50
<b>Total:</b>		<b>0,00</b>	<b>1.000,00</b>	<b>1.085,00</b>	<b>1.177,22</b>	<b>1.277,28</b>	<b>4.539,50</b>
<b>Despesa PPA:</b>	<b>1215 - 1 . 11002 . 23 . 691 . 303 . 2.137 . 0 . 339036</b>						
<b>Estrutura Organizacional</b>							
Unidade gestora:	1 - Prefeitura Municipal de Salgueiro						
Órgão orçamentário:	11000 - SECRETÁRIA DE DESENVOLVIMENTO ECONÔMICO, CIÊNCIA E TECNOLOGIA						
Unidade orçamentária:	11002 - DIRETORIA DE DESENVOLVIMENTO E PROJETOS ECONÔMICOS						
<b>Classificação Funcional</b>							
Função:	23 - Comércio e Serviços						
Subfunção:	691 - Promoção Comercial						
<b>Estrutura Programática</b>							
Programa:	303 - PROMOÇÃO INTERNA DO COMÉRCIO						
Ação:	137 - MANUTENÇÃO DAS ATIVIDADES DA DIRETORIA						
Subação:							
<b>Natureza da Despesa</b>							
Categoria econômica:	3 - Despesas Correntes						
Grupo de despesa:	3 - Outras Despesas Correntes						
Modalidade de aplicação:	90 - Aplicações Diretas						
Elemento de despesa:	36 - Outros Serviços de Terceiros – Pessoa Física						
<b>Fonte de recurso</b>	<b>Valores previstos:</b>	<b>Global</b>	<b>2018</b>	<b>2019</b>	<b>2020</b>	<b>2021</b>	<b>Total</b>
1 - 01 - Recursos Próprios		0,00	3.000,00	3.255,00	3.531,68	3.831,87	13.618,55
<b>Total:</b>		<b>0,00</b>	<b>3.000,00</b>	<b>3.255,00</b>	<b>3.531,68</b>	<b>3.831,87</b>	<b>13.618,55</b>
<b>Despesa PPA:</b>	<b>1216 - 1 . 11002 . 23 . 691 . 303 . 2.137 . 0 . 339039</b>						
<b>Estrutura Organizacional</b>							
Unidade gestora:	1 - Prefeitura Municipal de Salgueiro						
Órgão orçamentário:	11000 - SECRETÁRIA DE DESENVOLVIMENTO ECONÔMICO, CIÊNCIA E TECNOLOGIA						
Unidade orçamentária:	11002 - DIRETORIA DE DESENVOLVIMENTO E PROJETOS ECONÔMICOS						
<b>Classificação Funcional</b>							
Função:	23 - Comércio e Serviços						
Subfunção:	691 - Promoção Comercial						
<b>Estrutura Programática</b>							
Programa:	303 - PROMOÇÃO INTERNA DO COMÉRCIO						
Ação:	137 - MANUTENÇÃO DAS ATIVIDADES DA DIRETORIA						
Subação:							



# Prefeitura Municipal de Salgueiro

RUA JOAQUIM SAMPAIO, 279 - N S DAS GRAÇAS - 56.000-000 - Salgueiro/ PE  
CNPJ: 11.361.243/0001-71

Usuário: Rostand	Chave de Autenticação 1716-3162-081	Página 756 / 918
------------------	--	---------------------

## Despesa PPA por Programa e Ação

### Natureza da Despesa

Categoria econômica: 3 - Despesas Correntes  
Grupo de despesa: 3 - Outras Despesas Correntes  
Modalidade de aplicação: 90 - Aplicações Diretas  
Elemento de despesa: 39 - Outros Serviços de Terceiros – Pessoa Jurídica

Fonte de recurso	Valores previstos:	Global	2018	2019	2020	2021	Total
1 - 01 - Recursos Próprios		0,00	6.000,00	6.510,00	7.063,35	7.663,73	27.237,08
<b>Total:</b>		<b>0,00</b>	<b>6.000,00</b>	<b>6.510,00</b>	<b>7.063,35</b>	<b>7.663,73</b>	<b>27.237,08</b>

### Ação: 2.138 APOIO, FORTALECIMENTO E INCENTIVO AO ARTESANATO LOCAL

Tipo: 2 - Atividades  
Objetivo: APOIO, FORTALECIMENTO E INCENTIVO AO ARTESANATO LOCAL  
Produto: APOIO, FORTALECIMENTO E INCENTIVO AO ARTESANATO LOCAL  
Sigla:

Indicador (unidade de medida): 24 - Número de pessoas beneficiadas (1 - UNIDADE , UNID.)

Método de cálculo: Número de pessoas beneficiadas

Método de avaliação: Número de pessoas beneficiadas

### Despesa PPA: 1218 - 1 . 11002 . 23 . 691 . 303 . 2.138 . 0 . 339030

#### Estrutura Organizacional

Unidade gestora: 1 - Prefeitura Municipal de Salgueiro  
Órgão orçamentário: 11000 - SECRETÁRIA DE DESENVOLVIMENTO ECONÔMICO, CIÊNCIA E TECNOLOGIA  
Unidade orçamentária: 11002 - DIRETORIA DE DESENVOLVIMENTO E PROJETOS ECONÔMICOS

#### Classificação Funcional

Função: 23 - Comércio e Serviços  
Subfunção: 691 - Promoção Comercial

#### Estrutura Programática

Programa: 303 - PROMOÇÃO INTERNA DO COMÉRCIO  
Ação: 138 - APOIO, FORTALECIMENTO E INCENTIVO AO ARTESANATO LOCAL  
Subação:

### Natureza da Despesa

Categoria econômica: 3 - Despesas Correntes  
Grupo de despesa: 3 - Outras Despesas Correntes  
Modalidade de aplicação: 90 - Aplicações Diretas  
Elemento de despesa: 30 - Material de Consumo

Fonte de recurso	Valores previstos:	Global	2018	2019	2020	2021	Total
1 - 01 - Recursos Próprios		0,00	2.000,00	2.170,00	2.354,45	2.554,58	9.079,03
<b>Total:</b>		<b>0,00</b>	<b>2.000,00</b>	<b>2.170,00</b>	<b>2.354,45</b>	<b>2.554,58</b>	<b>9.079,03</b>

### Despesa PPA: 1219 - 1 . 11002 . 23 . 691 . 303 . 2.138 . 0 . 339032

#### Estrutura Organizacional

Unidade gestora: 1 - Prefeitura Municipal de Salgueiro  
Órgão orçamentário: 11000 - SECRETÁRIA DE DESENVOLVIMENTO ECONÔMICO, CIÊNCIA E TECNOLOGIA  
Unidade orçamentária: 11002 - DIRETORIA DE DESENVOLVIMENTO E PROJETOS ECONÔMICOS

#### Classificação Funcional

Função: 23 - Comércio e Serviços  
Subfunção: 691 - Promoção Comercial

#### Estrutura Programática

Programa: 303 - PROMOÇÃO INTERNA DO COMÉRCIO  
Ação: 138 - APOIO, FORTALECIMENTO E INCENTIVO AO ARTESANATO LOCAL  
Subação:

### Natureza da Despesa

Categoria econômica: 3 - Despesas Correntes  
Grupo de despesa: 3 - Outras Despesas Correntes  
Modalidade de aplicação: 90 - Aplicações Diretas  
Elemento de despesa: 32 - Material, Bem ou Serviço para Distribuição Gratuita

Fonte de recurso	Valores previstos:	Global	2018	2019	2020	2021	Total
1 - 01 - Recursos Próprios		0,00	2.000,00	2.170,00	2.354,45	2.554,58	9.079,03
<b>Total:</b>		<b>0,00</b>	<b>2.000,00</b>	<b>2.170,00</b>	<b>2.354,45</b>	<b>2.554,58</b>	<b>9.079,03</b>

# Prefeitura Municipal de Salgueiro

RUA JOAQUIM SAMPAIO, 279 - N S DAS GRAÇAS - 56.000-000 - Salgueiro/ PE  
CNPJ: 11.361.243/0001-71

Usuário: Rostand

Chave de Autenticação  
1716-3162-081

Página  
757 / 918

## Despesa PPA por Programa e Ação

**Despesa PPA:** 1220 - 1 . 11002 . 23 . 691 . 303 . 2.138 . 0 . 339036

**Estrutura Organizacional**

Unidade gestora: 1 - Prefeitura Municipal de Salgueiro  
Órgão orçamentário: 11000 - SECRETÁRIA DE DESENVOLVIMENTO ECONÔMICO, CIÊNCIA E TECNOLOGIA  
Unidade orçamentária: 11002 - DIRETORIA DE DESENVOLVIMENTO E PROJETOS ECONÔMICOS

**Classificação Funcional**

Função: 23 - Comércio e Serviços  
Subfunção: 691 - Promoção Comercial

**Estrutura Programática**

Programa: 303 - PROMOÇÃO INTERNA DO COMÉRCIO  
Ação: 138 - APOIO, FORTALECIMENTO E INCENTIVO AO ARTESANATO LOCAL  
Subação:

**Natureza da Despesa**

Categoria econômica: 3 - Despesas Correntes  
Grupo de despesa: 3 - Outras Despesas Correntes  
Modalidade de aplicação: 90 - Aplicações Diretas  
Elemento de despesa: 36 - Outros Serviços de Terceiros – Pessoa Física

Fonte de recurso	Valores previstos:	Global	2018	2019	2020	2021	Total
1 - 01 - Recursos Próprios		0,00	5.000,00	5.425,00	5.886,12	6.386,44	22.697,56
<b>Total:</b>		<b>0,00</b>	<b>5.000,00</b>	<b>5.425,00</b>	<b>5.886,12</b>	<b>6.386,44</b>	<b>22.697,56</b>

**Despesa PPA:** 1221 - 1 . 11002 . 23 . 691 . 303 . 2.138 . 0 . 339039

**Estrutura Organizacional**

Unidade gestora: 1 - Prefeitura Municipal de Salgueiro  
Órgão orçamentário: 11000 - SECRETÁRIA DE DESENVOLVIMENTO ECONÔMICO, CIÊNCIA E TECNOLOGIA  
Unidade orçamentária: 11002 - DIRETORIA DE DESENVOLVIMENTO E PROJETOS ECONÔMICOS

**Classificação Funcional**

Função: 23 - Comércio e Serviços  
Subfunção: 691 - Promoção Comercial

**Estrutura Programática**

Programa: 303 - PROMOÇÃO INTERNA DO COMÉRCIO  
Ação: 138 - APOIO, FORTALECIMENTO E INCENTIVO AO ARTESANATO LOCAL  
Subação:

**Natureza da Despesa**

Categoria econômica: 3 - Despesas Correntes  
Grupo de despesa: 3 - Outras Despesas Correntes  
Modalidade de aplicação: 90 - Aplicações Diretas  
Elemento de despesa: 39 - Outros Serviços de Terceiros – Pessoa Jurídica

Fonte de recurso	Valores previstos:	Global	2018	2019	2020	2021	Total
1 - 01 - Recursos Próprios		0,00	20.000,00	21.700,00	23.544,50	25.545,78	90.790,28
<b>Total:</b>		<b>0,00</b>	<b>20.000,00</b>	<b>21.700,00</b>	<b>23.544,50</b>	<b>25.545,78</b>	<b>90.790,28</b>

**Despesa PPA:** 1222 - 1 . 11002 . 23 . 691 . 303 . 2.138 . 0 . 339048

**Estrutura Organizacional**

Unidade gestora: 1 - Prefeitura Municipal de Salgueiro  
Órgão orçamentário: 11000 - SECRETÁRIA DE DESENVOLVIMENTO ECONÔMICO, CIÊNCIA E TECNOLOGIA  
Unidade orçamentária: 11002 - DIRETORIA DE DESENVOLVIMENTO E PROJETOS ECONÔMICOS

**Classificação Funcional**

Função: 23 - Comércio e Serviços  
Subfunção: 691 - Promoção Comercial

**Estrutura Programática**

Programa: 303 - PROMOÇÃO INTERNA DO COMÉRCIO  
Ação: 138 - APOIO, FORTALECIMENTO E INCENTIVO AO ARTESANATO LOCAL  
Subação:

**Natureza da Despesa**

Categoria econômica: 3 - Despesas Correntes  
Grupo de despesa: 3 - Outras Despesas Correntes  
Modalidade de aplicação: 90 - Aplicações Diretas  
Elemento de despesa: 48 - Outros Auxílios Financeiros a Pessoas Físicas

Fonte de recurso	Valores previstos:	Global	2018	2019	2020	2021	Total
1 - 01 - Recursos Próprios		0,00	19.000,00	20.615,00	22.367,28	24.268,50	86.250,78
<b>Total:</b>		<b>0,00</b>	<b>19.000,00</b>	<b>20.615,00</b>	<b>22.367,28</b>	<b>24.268,50</b>	<b>86.250,78</b>

# Prefeitura Municipal de Salgueiro

RUA JOAQUIM SAMPAIO, 279 - N S DAS GRAÇAS - 56.000-000 - Salgueiro/ PE  
CNPJ: 11.361.243/0001-71

Usuário: Rostand

Chave de Autenticação  
1716-3162-081

Página  
758 / 918

## Despesa PPA por Programa e Ação

**Ação: 2.139 PROGRAMA DE APOIO AS ATIVIDADES PRODUTIVAS E/OU COMERCIAIS DE ENTIDADES CIVIS ORGANIZADAS**

Tipo: 2 - Atividades

Objetivo: PROGRAMA DE APOIO AS ATIVIDADES PRODUTIVAS E/OU COMERCIAIS DE ENTIDADES CIVIS ORGANIZADAS

Produto: .

Sigla:

**Indicador (unidade de medida):** 24 - Número de pessoas beneficiadas (1 - UNIDADE , UNID.)

Método de cálculo: Número de pessoas beneficiadas

Método de avaliação: Número de pessoas beneficiadas

**Despesa PPA: 1223 - 1 . 11002 . 23 . 691 . 303 . 2.139 . 0 . 335041**

### Estrutura Organizacional

Unidade gestora: 1 - Prefeitura Municipal de Salgueiro

Órgão orçamentário: 11000 - SECRETARIA DE DESENVOLVIMENTO ECONÔMICO, CIÊNCIA E TECNOLOGIA

Unidade orçamentária: 11002 - DIRETORIA DE DESENVOLVIMENTO E PROJETOS ECONÔMICOS

### Classificação Funcional

Função: 23 - Comércio e Serviços

Subfunção: 691 - Promoção Comercial

### Estrutura Programática

Programa: 303 - PROMOÇÃO INTERNA DO COMÉRCIO

Ação: 139 - PROGRAMA DE APOIO AS ATIVIDADES PRODUTIVAS E/OU COMERCIAIS DE ENTIDADES CIVIS ORGANIZADAS

Subação:

### Natureza da Despesa

Categoria econômica: 3 - Despesas Correntes

Grupo de despesa: 3 - Outras Despesas Correntes

Modalidade de aplicação: 50 - Transferências a Instituições Privadas sem Fins Lucrativos

Elemento de despesa: 41 - Contribuições

Fonte de recurso	Valores previstos:	Global	2018	2019	2020	2021	Total
1 - 01 - Recursos Próprios		0,00	6.000,00	6.510,00	7.063,35	7.663,73	27.237,08

**Total: 0,00 6.000,00 6.510,00 7.063,35 7.663,73 27.237,08**

**Despesa PPA: 1225 - 1 . 11002 . 23 . 691 . 303 . 2.139 . 0 . 339030**

### Estrutura Organizacional

Unidade gestora: 1 - Prefeitura Municipal de Salgueiro

Órgão orçamentário: 11000 - SECRETARIA DE DESENVOLVIMENTO ECONÔMICO, CIÊNCIA E TECNOLOGIA

Unidade orçamentária: 11002 - DIRETORIA DE DESENVOLVIMENTO E PROJETOS ECONÔMICOS

### Classificação Funcional

Função: 23 - Comércio e Serviços

Subfunção: 691 - Promoção Comercial

### Estrutura Programática

Programa: 303 - PROMOÇÃO INTERNA DO COMÉRCIO

Ação: 139 - PROGRAMA DE APOIO AS ATIVIDADES PRODUTIVAS E/OU COMERCIAIS DE ENTIDADES CIVIS ORGANIZADAS

Subação:

### Natureza da Despesa

Categoria econômica: 3 - Despesas Correntes

Grupo de despesa: 3 - Outras Despesas Correntes

Modalidade de aplicação: 90 - Aplicações Diretas

Elemento de despesa: 30 - Material de Consumo

Fonte de recurso	Valores previstos:	Global	2018	2019	2020	2021	Total
1 - 01 - Recursos Próprios		0,00	6.000,00	6.510,00	7.063,00	7.663,00	27.236,00

**Total: 0,00 6.000,00 6.510,00 7.063,00 7.663,00 27.236,00**

**Despesa PPA: 1231 - 1 . 11002 . 23 . 691 . 303 . 2.139 . 0 . 339032**

### Estrutura Organizacional

Unidade gestora: 1 - Prefeitura Municipal de Salgueiro

Órgão orçamentário: 11000 - SECRETARIA DE DESENVOLVIMENTO ECONÔMICO, CIÊNCIA E TECNOLOGIA

Unidade orçamentária: 11002 - DIRETORIA DE DESENVOLVIMENTO E PROJETOS ECONÔMICOS

### Classificação Funcional

Função: 23 - Comércio e Serviços

Subfunção: 691 - Promoção Comercial

### Estrutura Programática

Programa: 303 - PROMOÇÃO INTERNA DO COMÉRCIO

Ação: 139 - PROGRAMA DE APOIO AS ATIVIDADES PRODUTIVAS E/OU COMERCIAIS DE ENTIDADES CIVIS ORGANIZADAS

Subação:

# Prefeitura Municipal de Salgueiro

RUA JOAQUIM SAMPAIO, 279 - N S DAS GRAÇAS - 56.000-000 - Salgueiro/ PE  
CNPJ: 11.361.243/0001-71

Usuário: Rostand	Chave de Autenticação 1716-3162-081	Página 759 / 918
------------------	--	---------------------

## Despesa PPA por Programa e Ação

### Natureza da Despesa

Categoria econômica: 3 - Despesas Correntes  
Grupo de despesa: 3 - Outras Despesas Correntes  
Modalidade de aplicação: 90 - Aplicações Diretas  
Elemento de despesa: 32 - Material, Bem ou Serviço para Distribuição Gratuita

Fonte de recurso	Valores previstos:	Global	2018	2019	2020	2021	Total
1 - 01 - Recursos Próprios		0,00	6.000,00	6.510,00	7.063,35	7.663,73	27.237,08
<b>Total:</b>		<b>0,00</b>	<b>6.000,00</b>	<b>6.510,00</b>	<b>7.063,35</b>	<b>7.663,73</b>	<b>27.237,08</b>

**Despesa PPA:** 1233 - 1 . 11002 . 23 . 691 . 303 . 2.139 . 0 . 339035

### Estrutura Organizacional

Unidade gestora: 1 - Prefeitura Municipal de Salgueiro  
Órgão orçamentário: 11000 - SECRETARIA DE DESENVOLVIMENTO ECONÔMICO, CIÊNCIA E TECNOLOGIA  
Unidade orçamentária: 11002 - DIRETORIA DE DESENVOLVIMENTO E PROJETOS ECONÔMICOS

### Classificação Funcional

Função: 23 - Comércio e Serviços  
Subfunção: 691 - Promoção Comercial

### Estrutura Programática

Programa: 303 - PROMOÇÃO INTERNA DO COMÉRCIO  
Ação: 139 - PROGRAMA DE APOIO AS ATIVIDADES PRODUTIVAS E/OU COMERCIAIS DE ENTIDADES CIVIS ORGANIZADAS  
Subação:

### Natureza da Despesa

Categoria econômica: 3 - Despesas Correntes  
Grupo de despesa: 3 - Outras Despesas Correntes  
Modalidade de aplicação: 90 - Aplicações Diretas  
Elemento de despesa: 35 - Serviços de Consultoria

Fonte de recurso	Valores previstos:	Global	2018	2019	2020	2021	Total
1 - 01 - Recursos Próprios		0,00	3.000,00	3.255,00	3.531,68	3.831,87	13.618,55
<b>Total:</b>		<b>0,00</b>	<b>3.000,00</b>	<b>3.255,00</b>	<b>3.531,68</b>	<b>3.831,87</b>	<b>13.618,55</b>

**Despesa PPA:** 1236 - 1 . 11002 . 23 . 691 . 303 . 2.139 . 0 . 339036

### Estrutura Organizacional

Unidade gestora: 1 - Prefeitura Municipal de Salgueiro  
Órgão orçamentário: 11000 - SECRETARIA DE DESENVOLVIMENTO ECONÔMICO, CIÊNCIA E TECNOLOGIA  
Unidade orçamentária: 11002 - DIRETORIA DE DESENVOLVIMENTO E PROJETOS ECONÔMICOS

### Classificação Funcional

Função: 23 - Comércio e Serviços  
Subfunção: 691 - Promoção Comercial

### Estrutura Programática

Programa: 303 - PROMOÇÃO INTERNA DO COMÉRCIO  
Ação: 139 - PROGRAMA DE APOIO AS ATIVIDADES PRODUTIVAS E/OU COMERCIAIS DE ENTIDADES CIVIS ORGANIZADAS  
Subação:

### Natureza da Despesa

Categoria econômica: 3 - Despesas Correntes  
Grupo de despesa: 3 - Outras Despesas Correntes  
Modalidade de aplicação: 90 - Aplicações Diretas  
Elemento de despesa: 36 - Outros Serviços de Terceiros – Pessoa Física

Fonte de recurso	Valores previstos:	Global	2018	2019	2020	2021	Total
1 - 01 - Recursos Próprios		0,00	6.000,00	6.510,00	7.063,35	7.663,73	27.237,08
<b>Total:</b>		<b>0,00</b>	<b>6.000,00</b>	<b>6.510,00</b>	<b>7.063,35</b>	<b>7.663,73</b>	<b>27.237,08</b>

**Despesa PPA:** 1238 - 1 . 11002 . 23 . 691 . 303 . 2.139 . 0 . 339039

### Estrutura Organizacional

Unidade gestora: 1 - Prefeitura Municipal de Salgueiro  
Órgão orçamentário: 11000 - SECRETARIA DE DESENVOLVIMENTO ECONÔMICO, CIÊNCIA E TECNOLOGIA  
Unidade orçamentária: 11002 - DIRETORIA DE DESENVOLVIMENTO E PROJETOS ECONÔMICOS

### Classificação Funcional

Função: 23 - Comércio e Serviços  
Subfunção: 691 - Promoção Comercial

### Estrutura Programática

Programa: 303 - PROMOÇÃO INTERNA DO COMÉRCIO  
Ação: 139 - PROGRAMA DE APOIO AS ATIVIDADES PRODUTIVAS E/OU COMERCIAIS DE ENTIDADES CIVIS ORGANIZADAS  
Subação:

# Prefeitura Municipal de Salgueiro

RUA JOAQUIM SAMPAIO, 279 - N S DAS GRAÇAS - 56.000-000 - Salgueiro/ PE  
CNPJ: 11.361.243/0001-71

Usuário: Rostand	Chave de Autenticação 1716-3162-081	Página 760 / 918
------------------	--	---------------------

## Despesa PPA por Programa e Ação

### Natureza da Despesa

Categoria econômica: 3 - Despesas Correntes  
Grupo de despesa: 3 - Outras Despesas Correntes  
Modalidade de aplicação: 90 - Aplicações Diretas  
Elemento de despesa: 39 - Outros Serviços de Terceiros – Pessoa Jurídica

Fonte de recurso	Valores previstos:	Global	2018	2019	2020	2021	Total
1 - 01 - Recursos Próprios		0,00	6.000,00	6.510,00	7.063,35	7.663,73	27.237,08
<b>Total:</b>		<b>0,00</b>	<b>6.000,00</b>	<b>6.510,00</b>	<b>7.063,35</b>	<b>7.663,73</b>	<b>27.237,08</b>

### Ação: 1.211 AQUISIÇÃO DE MÓVEIS, EQUIPAMENTOS E MATERIAS PERMANENTES

Tipo: 1 - Projetos  
Objetivo: AQUISIÇÃO DE MÓVEIS, EQUIPAMENTOS E MATERIAS PERMANENTES  
Produto: AQUISIÇÃO DE MÓVEIS, EQUIPAMENTOS E MATERIAS PERMANENTES  
Sigla:

Indicador (unidade de medida): 6 - Apoio às Políticas Públicas e Áreas Especiais não é mensurado por indicador. (2 - Outros, OUT)

Método de cálculo:

Método de avaliação:

### Despesa PPA: 1170 - 1 . 10005 . 20 . 605 . 303 . 1.211 . 0 . 449052

#### Estrutura Organizacional

Unidade gestora: 1 - Prefeitura Municipal de Salgueiro  
Órgão orçamentário: 10000 - SECRETÁRIA DE DESENVOLVIMENTO RURAL  
Unidade orçamentária: 10005 - DIRETORIA DE ABASTECIMENTO

#### Classificação Funcional

Função: 20 - Agricultura  
Subfunção: 605 - Abastecimento

#### Estrutura Programática

Programa: 303 - PROMOÇÃO INTERNA DO COMÉRCIO  
Ação: 211 - AQUISIÇÃO DE MÓVEIS, EQUIPAMENTOS E MATERIAS PERMANENTES  
Subação:

### Natureza da Despesa

Categoria econômica: 4 - Despesas de Capital  
Grupo de despesa: 4 - Investimentos  
Modalidade de aplicação: 90 - Aplicações Diretas  
Elemento de despesa: 52 - Equipamentos e Material Permanente

Fonte de recurso	Valores previstos:	Global	2018	2019	2020	2021	Total
1 - 01 - Recursos Próprios		0,00	10.000,00	10.850,00	11.772,25	12.772,89	45.395,14
<b>Total:</b>		<b>0,00</b>	<b>10.000,00</b>	<b>10.850,00</b>	<b>11.772,25</b>	<b>12.772,89</b>	<b>45.395,14</b>

### Ação: 1.213 AQUISIÇÃO DE MÓVEIS, EQUIPAMENTOS E MATERIAS PERMANENTES

Tipo: 1 - Projetos  
Objetivo: AQUISIÇÃO DE MÓVEIS, EQUIPAMENTOS E MATERIAS PERMANENTES  
Produto: AQUISIÇÃO DE MÓVEIS, EQUIPAMENTOS E MATERIAS PERMANENTES  
Sigla:

Indicador (unidade de medida): 6 - Apoio às Políticas Públicas e Áreas Especiais não é mensurado por indicador. (2 - Outros, OUT)

Método de cálculo:

Método de avaliação:

### Despesa PPA: 1217 - 1 . 11002 . 23 . 691 . 303 . 1.213 . 0 . 449052

#### Estrutura Organizacional

Unidade gestora: 1 - Prefeitura Municipal de Salgueiro  
Órgão orçamentário: 11000 - SECRETÁRIA DE DESENVOLVIMENTO ECONÔMICO, CIÊNCIA E TECNOLOGIA  
Unidade orçamentária: 11002 - DIRETORIA DE DESENVOLVIMENTO E PROJETOS ECONÔMICOS

#### Classificação Funcional

Função: 23 - Comércio e Serviços  
Subfunção: 691 - Promoção Comercial

#### Estrutura Programática

Programa: 303 - PROMOÇÃO INTERNA DO COMÉRCIO  
Ação: 213 - AQUISIÇÃO DE MÓVEIS, EQUIPAMENTOS E MATERIAS PERMANENTES  
Subação:

# Prefeitura Municipal de Salgueiro

RUA JOAQUIM SAMPAIO, 279 - N S DAS GRAÇAS - 56.000-000 - Salgueiro/ PE  
CNPJ: 11.361.243/0001-71

Usuário: Rostand	Chave de Autenticação 1716-3162-081	Página 761 / 918
------------------	--	---------------------

## Despesa PPA por Programa e Ação

### Natureza da Despesa

Categoria econômica: 4 - Despesas de Capital  
Grupo de despesa: 4 - Investimentos  
Modalidade de aplicação: 90 - Aplicações Diretas  
Elemento de despesa: 52 - Equipamentos e Material Permanente

Fonte de recurso	Valores previstos:	Global	2018	2019	2020	2021	Total
1 - 01 - Recursos Próprios		0,00	3.000,00	3.255,00	3.531,68	3.831,87	13.618,55
<b>Total:</b>		<b>0,00</b>	<b>3.000,00</b>	<b>3.255,00</b>	<b>3.531,68</b>	<b>3.831,87</b>	<b>13.618,55</b>

### Ação: 1.215 AQUISIÇÃO DE VEÍCULOS, MÓVEIS, MÁQUINAS, EQUIPAMENTOS E MATERIAIS PERMANENTES

Tipo: 1 - Projetos  
Objetivo: AQUISIÇÃO DE VEÍCULOS, MÓVEIS, MÁQUINAS, EQUIPAMENTOS E MATERIAIS PERMANENTES  
Produto: AQUISIÇÃO DE VEÍCULOS, MÓVEIS, MÁQUINAS, EQUIPAMENTOS E MATERIAIS PERMANENTES  
Sigla:

Indicador (unidade de medida): 6 - Apoio às Políticas Públicas e Áreas Especiais não é mensurado por indicador. (2 - Outros, OUT)

Método de cálculo:

Método de avaliação:

### Despesa PPA: 2398 - 1 . 11005 . 23 . 691 . 303 . 1.215 . 0 . 449052

#### Estrutura Organizacional

Unidade gestora: 1 - Prefeitura Municipal de Salgueiro  
Órgão orçamentário: 11000 - SECRETÁRIA DE DESENVOLVIMENTO ECONÔMICO, CIÊNCIA E TECNOLOGIA  
Unidade orçamentária: 11005 - FUNDO MUNICIPAL DE APOIO AOS PEQUENOS NEGÓCIOS

#### Classificação Funcional

Função: 23 - Comércio e Serviços  
Subfunção: 691 - Promoção Comercial

#### Estrutura Programática

Programa: 303 - PROMOÇÃO INTERNA DO COMÉRCIO  
Ação: 215 - AQUISIÇÃO DE VEÍCULOS, MÓVEIS, MÁQUINAS, EQUIPAMENTOS E MATERIAIS PERMANENTES  
Subação:

### Natureza da Despesa

Categoria econômica: 4 - Despesas de Capital  
Grupo de despesa: 4 - Investimentos  
Modalidade de aplicação: 90 - Aplicações Diretas  
Elemento de despesa: 52 - Equipamentos e Material Permanente

Fonte de recurso	Valores previstos:	Global	2018	2019	2020	2021	Total
1 - 01 - Recursos Próprios		0,00	2.000,00	2.170,00	2.354,45	2.554,58	9.079,03
<b>Total:</b>		<b>0,00</b>	<b>2.000,00</b>	<b>2.170,00</b>	<b>2.354,45</b>	<b>2.554,58</b>	<b>9.079,03</b>

### Ação: 2.304 PROMOÇÃO DA INCLUSÃO SOCIAL E DO DESENVOLVIMENTO

Tipo: 2 - Atividades  
Objetivo: PROMOVER A INCLUSÃO SOCIAL E DO DESENVOLVIMENTO SUSTENTÁVEL, ATRAVÉS DE PROGRAMAS ESPECIAIS DE CAPACITAÇÃO EMPREENDEDORA E FINANCIAMENTO.  
Produto: AUMENTAR AS OPORTUNIDADES DE EMPREGO ATRAVÉS DA CRIAÇÃO, AMPLIAÇÃO, MODERNIZAÇÃO, TRANSFERÊNCIA OU REATIVAÇÃO DE PEQUENOS NEGÓCIOS, FORMAIS E INFORMAIS, ATRAVÉS DE EMPRÉSTIMOS DE RECURSOS FINANCEIROS AOS EMPREENDEDORES.

Sigla:

Indicador (unidade de medida): 24 - Número de pessoas beneficiadas (1 - UNIDADE , UNID.)

Método de cálculo: Número de pessoas beneficiadas

Método de avaliação: Número de pessoas beneficiadas

### Despesa PPA: 2395 - 1 . 11005 . 23 . 691 . 303 . 2.304 . 0 . 319004

#### Estrutura Organizacional

Unidade gestora: 1 - Prefeitura Municipal de Salgueiro  
Órgão orçamentário: 11000 - SECRETÁRIA DE DESENVOLVIMENTO ECONÔMICO, CIÊNCIA E TECNOLOGIA  
Unidade orçamentária: 11005 - FUNDO MUNICIPAL DE APOIO AOS PEQUENOS NEGÓCIOS

#### Classificação Funcional

Função: 23 - Comércio e Serviços  
Subfunção: 691 - Promoção Comercial

#### Estrutura Programática

Programa: 303 - PROMOÇÃO INTERNA DO COMÉRCIO  
Ação: 304 - PROMOÇÃO DA INCLUSÃO SOCIAL E DO DESENVOLVIMENTO  
Subação:

# Prefeitura Municipal de Salgueiro

RUA JOAQUIM SAMPAIO, 279 - N S DAS GRAÇAS - 56.000-000 - Salgueiro/ PE  
CNPJ: 11.361.243/0001-71

Usuário: Rostand	Chave de Autenticação 1716-3162-081	Página 762 / 918
------------------	--	---------------------

## Despesa PPA por Programa e Ação

### Natureza da Despesa

Categoria econômica: 3 - Despesas Correntes  
Grupo de despesa: 1 - Pessoal e Encargos Sociais  
Modalidade de aplicação: 90 - Aplicações Diretas  
Elemento de despesa: 4 - Contratação por Tempo Determinado

Fonte de recurso	Valores previstos:	Global	2018	2019	2020	2021	Total
1 - 01 - Recursos Próprios		0,00	2.000,00	2.170,00	2.354,45	2.554,58	9.079,03
<b>Total:</b>		<b>0,00</b>	<b>2.000,00</b>	<b>2.170,00</b>	<b>2.354,45</b>	<b>2.554,58</b>	<b>9.079,03</b>

**Despesa PPA: 2396 - 1 . 11005 . 23 . 691 . 303 . 2.304 . 0 . 319011**

### Estrutura Organizacional

Unidade gestora: 1 - Prefeitura Municipal de Salgueiro  
Órgão orçamentário: 11000 - SECRETÁRIA DE DESENVOLVIMENTO ECONÔMICO, CIÊNCIA E TECNOLOGIA  
Unidade orçamentária: 11005 - FUNDO MUNICIPAL DE APOIO AOS PEQUENOS NEGÓCIOS

### Classificação Funcional

Função: 23 - Comércio e Serviços  
Subfunção: 691 - Promoção Comercial

### Estrutura Programática

Programa: 303 - PROMOÇÃO INTERNA DO COMÉRCIO  
Ação: 304 - PROMOÇÃO DA INCLUSÃO SOCIAL E DO DESENVOLVIMENTO  
Subação:

### Natureza da Despesa

Categoria econômica: 3 - Despesas Correntes  
Grupo de despesa: 1 - Pessoal e Encargos Sociais  
Modalidade de aplicação: 90 - Aplicações Diretas  
Elemento de despesa: 11 - Vencimentos e Vantagens Fixas – Pessoal Civil

Fonte de recurso	Valores previstos:	Global	2018	2019	2020	2021	Total
1 - 01 - Recursos Próprios		0,00	2.000,00	2.170,00	2.354,45	2.554,58	9.079,03
<b>Total:</b>		<b>0,00</b>	<b>2.000,00</b>	<b>2.170,00</b>	<b>2.354,45</b>	<b>2.554,58</b>	<b>9.079,03</b>

**Despesa PPA: 2397 - 1 . 11005 . 23 . 691 . 303 . 2.304 . 0 . 319016**

### Estrutura Organizacional

Unidade gestora: 1 - Prefeitura Municipal de Salgueiro  
Órgão orçamentário: 11000 - SECRETÁRIA DE DESENVOLVIMENTO ECONÔMICO, CIÊNCIA E TECNOLOGIA  
Unidade orçamentária: 11005 - FUNDO MUNICIPAL DE APOIO AOS PEQUENOS NEGÓCIOS

### Classificação Funcional

Função: 23 - Comércio e Serviços  
Subfunção: 691 - Promoção Comercial

### Estrutura Programática

Programa: 303 - PROMOÇÃO INTERNA DO COMÉRCIO  
Ação: 304 - PROMOÇÃO DA INCLUSÃO SOCIAL E DO DESENVOLVIMENTO  
Subação:

### Natureza da Despesa

Categoria econômica: 3 - Despesas Correntes  
Grupo de despesa: 1 - Pessoal e Encargos Sociais  
Modalidade de aplicação: 90 - Aplicações Diretas  
Elemento de despesa: 16 - Outras Despesas Variáveis – Pessoal Civil

Fonte de recurso	Valores previstos:	Global	2018	2019	2020	2021	Total
1 - 01 - Recursos Próprios		0,00	2.000,00	2.170,00	2.354,45	2.554,58	9.079,03
<b>Total:</b>		<b>0,00</b>	<b>2.000,00</b>	<b>2.170,00</b>	<b>2.354,45</b>	<b>2.554,58</b>	<b>9.079,03</b>

**Despesa PPA: 2399 - 1 . 11005 . 23 . 691 . 303 . 2.304 . 0 . 319096**

### Estrutura Organizacional

Unidade gestora: 1 - Prefeitura Municipal de Salgueiro  
Órgão orçamentário: 11000 - SECRETÁRIA DE DESENVOLVIMENTO ECONÔMICO, CIÊNCIA E TECNOLOGIA  
Unidade orçamentária: 11005 - FUNDO MUNICIPAL DE APOIO AOS PEQUENOS NEGÓCIOS

### Classificação Funcional

Função: 23 - Comércio e Serviços  
Subfunção: 691 - Promoção Comercial

### Estrutura Programática

Programa: 303 - PROMOÇÃO INTERNA DO COMÉRCIO  
Ação: 304 - PROMOÇÃO DA INCLUSÃO SOCIAL E DO DESENVOLVIMENTO  
Subação:

# Prefeitura Municipal de Salgueiro

RUA JOAQUIM SAMPAIO, 279 - N S DAS GRAÇAS - 56.000-000 - Salgueiro/ PE  
CNPJ: 11.361.243/0001-71

Usuário: Rostand	Chave de Autenticação 1716-3162-081	Página 763 / 918
------------------	--	---------------------

## Despesa PPA por Programa e Ação

Natureza da Despesa		Global	2018	2019	2020	2021	Total
Categoria econômica:	3 - Despesas Correntes						
Grupo de despesa:	1 - Pessoal e Encargos Sociais						
Modalidade de aplicação:	90 - Aplicações Diretas						
Elemento de despesa:	96 - Ressarcimento de Despesas de Pessoal Requisitado						
Fonte de recurso	Valores previstos:	Global	2018	2019	2020	2021	Total
1 - 01 - Recursos Próprios		0,00	2.000,00	2.170,00	2.354,45	2.554,58	9.079,03
<b>Total:</b>		<b>0,00</b>	<b>2.000,00</b>	<b>2.170,00</b>	<b>2.354,45</b>	<b>2.554,58</b>	<b>9.079,03</b>
<b>Despesa PPA:</b>	<b>2400 - 1 . 11005 . 23 . 691 . 303 . 2.304 . 0 . 339014</b>						
<b>Estrutura Organizacional</b>							
Unidade gestora:	1 - Prefeitura Municipal de Salgueiro						
Órgão orçamentário:	11000 - SECRETÁRIA DE DESENVOLVIMENTO ECONÔMICO, CIÊNCIA E TECNOLOGIA						
Unidade orçamentária:	11005 - FUNDO MUNICIPAL DE APOIO AOS PEQUENOS NEGÓCIOS						
<b>Classificação Funcional</b>							
Função:	23 - Comércio e Serviços						
Subfunção:	691 - Promoção Comercial						
<b>Estrutura Programática</b>							
Programa:	303 - PROMOÇÃO INTERNA DO COMÉRCIO						
Ação:	304 - PROMOÇÃO DA INCLUSÃO SOCIAL E DO DESENVOLVIMENTO						
Subação:							
<b>Natureza da Despesa</b>							
Categoria econômica:	3 - Despesas Correntes						
Grupo de despesa:	3 - Outras Despesas Correntes						
Modalidade de aplicação:	90 - Aplicações Diretas						
Elemento de despesa:	14 - Diárias – Civil						
Fonte de recurso	Valores previstos:	Global	2018	2019	2020	2021	Total
1 - 01 - Recursos Próprios		0,00	2.000,00	2.170,00	2.354,45	2.554,58	9.079,03
<b>Total:</b>		<b>0,00</b>	<b>2.000,00</b>	<b>2.170,00</b>	<b>2.354,45</b>	<b>2.554,58</b>	<b>9.079,03</b>
<b>Despesa PPA:</b>	<b>2401 - 1 . 11005 . 23 . 691 . 303 . 2.304 . 0 . 339030</b>						
<b>Estrutura Organizacional</b>							
Unidade gestora:	1 - Prefeitura Municipal de Salgueiro						
Órgão orçamentário:	11000 - SECRETÁRIA DE DESENVOLVIMENTO ECONÔMICO, CIÊNCIA E TECNOLOGIA						
Unidade orçamentária:	11005 - FUNDO MUNICIPAL DE APOIO AOS PEQUENOS NEGÓCIOS						
<b>Classificação Funcional</b>							
Função:	23 - Comércio e Serviços						
Subfunção:	691 - Promoção Comercial						
<b>Estrutura Programática</b>							
Programa:	303 - PROMOÇÃO INTERNA DO COMÉRCIO						
Ação:	304 - PROMOÇÃO DA INCLUSÃO SOCIAL E DO DESENVOLVIMENTO						
Subação:							
<b>Natureza da Despesa</b>							
Categoria econômica:	3 - Despesas Correntes						
Grupo de despesa:	3 - Outras Despesas Correntes						
Modalidade de aplicação:	90 - Aplicações Diretas						
Elemento de despesa:	30 - Material de Consumo						
Fonte de recurso	Valores previstos:	Global	2018	2019	2020	2021	Total
1 - 01 - Recursos Próprios		0,00	2.000,00	2.170,00	2.354,45	2.554,58	9.079,03
<b>Total:</b>		<b>0,00</b>	<b>2.000,00</b>	<b>2.170,00</b>	<b>2.354,45</b>	<b>2.554,58</b>	<b>9.079,03</b>
<b>Despesa PPA:</b>	<b>2402 - 1 . 11005 . 23 . 691 . 303 . 2.304 . 0 . 339032</b>						
<b>Estrutura Organizacional</b>							
Unidade gestora:	1 - Prefeitura Municipal de Salgueiro						
Órgão orçamentário:	11000 - SECRETÁRIA DE DESENVOLVIMENTO ECONÔMICO, CIÊNCIA E TECNOLOGIA						
Unidade orçamentária:	11005 - FUNDO MUNICIPAL DE APOIO AOS PEQUENOS NEGÓCIOS						
<b>Classificação Funcional</b>							
Função:	23 - Comércio e Serviços						
Subfunção:	691 - Promoção Comercial						
<b>Estrutura Programática</b>							
Programa:	303 - PROMOÇÃO INTERNA DO COMÉRCIO						
Ação:	304 - PROMOÇÃO DA INCLUSÃO SOCIAL E DO DESENVOLVIMENTO						
Subação:							



# Prefeitura Municipal de Salgueiro

RUA JOAQUIM SAMPAIO, 279 - N S DAS GRAÇAS - 56.000-000 - Salgueiro/ PE  
CNPJ: 11.361.243/0001-71

Usuário: Rostand	Chave de Autenticação 1716-3162-081	Página 764 / 918
------------------	--	---------------------

## Despesa PPA por Programa e Ação

### Natureza da Despesa

Categoria econômica: 3 - Despesas Correntes  
Grupo de despesa: 3 - Outras Despesas Correntes  
Modalidade de aplicação: 90 - Aplicações Diretas  
Elemento de despesa: 32 - Material, Bem ou Serviço para Distribuição Gratuita

Fonte de recurso	Valores previstos:	Global	2018	2019	2020	2021	Total
1 - 01 - Recursos Próprios		0,00	2.000,00	2.170,00	2.354,45	2.554,58	9.079,03
<b>Total:</b>		<b>0,00</b>	<b>2.000,00</b>	<b>2.170,00</b>	<b>2.354,45</b>	<b>2.554,58</b>	<b>9.079,03</b>

**Despesa PPA: 2403 - 1 . 11005 . 23 . 691 . 303 . 2.304 . 0 . 339033**

### Estrutura Organizacional

Unidade gestora: 1 - Prefeitura Municipal de Salgueiro  
Órgão orçamentário: 11000 - SECRETÁRIA DE DESENVOLVIMENTO ECONÔMICO, CIÊNCIA E TECNOLOGIA  
Unidade orçamentária: 11005 - FUNDO MUNICIPAL DE APOIO AOS PEQUENOS NEGÓCIOS

### Classificação Funcional

Função: 23 - Comércio e Serviços  
Subfunção: 691 - Promoção Comercial

### Estrutura Programática

Programa: 303 - PROMOÇÃO INTERNA DO COMÉRCIO  
Ação: 304 - PROMOÇÃO DA INCLUSÃO SOCIAL E DO DESENVOLVIMENTO  
Subação:

### Natureza da Despesa

Categoria econômica: 3 - Despesas Correntes  
Grupo de despesa: 3 - Outras Despesas Correntes  
Modalidade de aplicação: 90 - Aplicações Diretas  
Elemento de despesa: 33 - Passagens e Despesas com Locomoção

Fonte de recurso	Valores previstos:	Global	2018	2019	2020	2021	Total
1 - 01 - Recursos Próprios		0,00	2.000,00	2.170,00	2.354,45	2.554,58	9.079,03
<b>Total:</b>		<b>0,00</b>	<b>2.000,00</b>	<b>2.170,00</b>	<b>2.354,45</b>	<b>2.554,58</b>	<b>9.079,03</b>

**Despesa PPA: 2404 - 1 . 11005 . 23 . 691 . 303 . 2.304 . 0 . 339035**

### Estrutura Organizacional

Unidade gestora: 1 - Prefeitura Municipal de Salgueiro  
Órgão orçamentário: 11000 - SECRETÁRIA DE DESENVOLVIMENTO ECONÔMICO, CIÊNCIA E TECNOLOGIA  
Unidade orçamentária: 11005 - FUNDO MUNICIPAL DE APOIO AOS PEQUENOS NEGÓCIOS

### Classificação Funcional

Função: 23 - Comércio e Serviços  
Subfunção: 691 - Promoção Comercial

### Estrutura Programática

Programa: 303 - PROMOÇÃO INTERNA DO COMÉRCIO  
Ação: 304 - PROMOÇÃO DA INCLUSÃO SOCIAL E DO DESENVOLVIMENTO  
Subação:

### Natureza da Despesa

Categoria econômica: 3 - Despesas Correntes  
Grupo de despesa: 3 - Outras Despesas Correntes  
Modalidade de aplicação: 90 - Aplicações Diretas  
Elemento de despesa: 35 - Serviços de Consultoria

Fonte de recurso	Valores previstos:	Global	2018	2019	2020	2021	Total
1 - 01 - Recursos Próprios		0,00	2.000,00	2.170,00	2.354,45	2.554,58	9.079,03
<b>Total:</b>		<b>0,00</b>	<b>2.000,00</b>	<b>2.170,00</b>	<b>2.354,45</b>	<b>2.554,58</b>	<b>9.079,03</b>

**Despesa PPA: 2405 - 1 . 11005 . 23 . 691 . 303 . 2.304 . 0 . 339036**

### Estrutura Organizacional

Unidade gestora: 1 - Prefeitura Municipal de Salgueiro  
Órgão orçamentário: 11000 - SECRETÁRIA DE DESENVOLVIMENTO ECONÔMICO, CIÊNCIA E TECNOLOGIA  
Unidade orçamentária: 11005 - FUNDO MUNICIPAL DE APOIO AOS PEQUENOS NEGÓCIOS

### Classificação Funcional

Função: 23 - Comércio e Serviços  
Subfunção: 691 - Promoção Comercial

### Estrutura Programática

Programa: 303 - PROMOÇÃO INTERNA DO COMÉRCIO  
Ação: 304 - PROMOÇÃO DA INCLUSÃO SOCIAL E DO DESENVOLVIMENTO  
Subação:

# Prefeitura Municipal de Salgueiro

RUA JOAQUIM SAMPAIO, 279 - N S DAS GRAÇAS - 56.000-000 - Salgueiro/ PE  
CNPJ: 11.361.243/0001-71

Usuário: Rostand	Chave de Autenticação 1716-3162-081	Página 765 / 918
------------------	--	---------------------

## Despesa PPA por Programa e Ação

### Natureza da Despesa

Categoria econômica: 3 - Despesas Correntes  
Grupo de despesa: 3 - Outras Despesas Correntes  
Modalidade de aplicação: 90 - Aplicações Diretas  
Elemento de despesa: 36 - Outros Serviços de Terceiros – Pessoa Física

Fonte de recurso	Valores previstos:	Global	2018	2019	2020	2021	Total
1 - 01 - Recursos Próprios		0,00	2.000,00	2.170,00	2.354,45	2.554,58	9.079,03
<b>Total:</b>		<b>0,00</b>	<b>2.000,00</b>	<b>2.170,00</b>	<b>2.354,45</b>	<b>2.554,58</b>	<b>9.079,03</b>

**Despesa PPA: 2406 - 1 . 11005 . 23 . 691 . 303 . 2.304 . 0 . 339039**

### Estrutura Organizacional

Unidade gestora: 1 - Prefeitura Municipal de Salgueiro  
Órgão orçamentário: 11000 - SECRETÁRIA DE DESENVOLVIMENTO ECONÔMICO, CIÊNCIA E TECNOLOGIA  
Unidade orçamentária: 11005 - FUNDO MUNICIPAL DE APOIO AOS PEQUENOS NEGÓCIOS

### Classificação Funcional

Função: 23 - Comércio e Serviços  
Subfunção: 691 - Promoção Comercial

### Estrutura Programática

Programa: 303 - PROMOÇÃO INTERNA DO COMÉRCIO  
Ação: 304 - PROMOÇÃO DA INCLUSÃO SOCIAL E DO DESENVOLVIMENTO

Subação:

### Natureza da Despesa

Categoria econômica: 3 - Despesas Correntes  
Grupo de despesa: 3 - Outras Despesas Correntes  
Modalidade de aplicação: 90 - Aplicações Diretas  
Elemento de despesa: 39 - Outros Serviços de Terceiros – Pessoa Jurídica

Fonte de recurso	Valores previstos:	Global	2018	2019	2020	2021	Total
1 - 01 - Recursos Próprios		0,00	2.000,00	2.170,00	2.354,45	2.554,58	9.079,03
<b>Total:</b>		<b>0,00</b>	<b>2.000,00</b>	<b>2.170,00</b>	<b>2.354,45</b>	<b>2.554,58</b>	<b>9.079,03</b>

**Despesa PPA: 2407 - 1 . 11005 . 23 . 691 . 303 . 2.304 . 0 . 339047**

### Estrutura Organizacional

Unidade gestora: 1 - Prefeitura Municipal de Salgueiro  
Órgão orçamentário: 11000 - SECRETÁRIA DE DESENVOLVIMENTO ECONÔMICO, CIÊNCIA E TECNOLOGIA  
Unidade orçamentária: 11005 - FUNDO MUNICIPAL DE APOIO AOS PEQUENOS NEGÓCIOS

### Classificação Funcional

Função: 23 - Comércio e Serviços  
Subfunção: 691 - Promoção Comercial

### Estrutura Programática

Programa: 303 - PROMOÇÃO INTERNA DO COMÉRCIO  
Ação: 304 - PROMOÇÃO DA INCLUSÃO SOCIAL E DO DESENVOLVIMENTO

Subação:

### Natureza da Despesa

Categoria econômica: 3 - Despesas Correntes  
Grupo de despesa: 3 - Outras Despesas Correntes  
Modalidade de aplicação: 90 - Aplicações Diretas  
Elemento de despesa: 47 - Obrigações Tributárias e Contributivas

Fonte de recurso	Valores previstos:	Global	2018	2019	2020	2021	Total
1 - 01 - Recursos Próprios		0,00	2.000,00	2.170,00	2.354,45	2.554,58	9.079,03
<b>Total:</b>		<b>0,00</b>	<b>2.000,00</b>	<b>2.170,00</b>	<b>2.354,45</b>	<b>2.554,58</b>	<b>9.079,03</b>

**Despesa PPA: 2408 - 1 . 11005 . 23 . 691 . 303 . 2.304 . 0 . 339048**

### Estrutura Organizacional

Unidade gestora: 1 - Prefeitura Municipal de Salgueiro  
Órgão orçamentário: 11000 - SECRETÁRIA DE DESENVOLVIMENTO ECONÔMICO, CIÊNCIA E TECNOLOGIA  
Unidade orçamentária: 11005 - FUNDO MUNICIPAL DE APOIO AOS PEQUENOS NEGÓCIOS

### Classificação Funcional

Função: 23 - Comércio e Serviços  
Subfunção: 691 - Promoção Comercial

### Estrutura Programática

Programa: 303 - PROMOÇÃO INTERNA DO COMÉRCIO  
Ação: 304 - PROMOÇÃO DA INCLUSÃO SOCIAL E DO DESENVOLVIMENTO

Subação:

# Prefeitura Municipal de Salgueiro

RUA JOAQUIM SAMPAIO, 279 - N S DAS GRAÇAS - 56.000-000 - Salgueiro/ PE  
CNPJ: 11.361.243/0001-71

Usuário: Rostand	Chave de Autenticação 1716-3162-081	Página 766 / 918
------------------	--	---------------------

## Despesa PPA por Programa e Ação

### Natureza da Despesa

Categoria econômica: 3 - Despesas Correntes  
Grupo de despesa: 3 - Outras Despesas Correntes  
Modalidade de aplicação: 90 - Aplicações Diretas  
Elemento de despesa: 48 - Outros Auxílios Financeiros a Pessoas Físicas

Fonte de recurso	Valores previstos:	Global	2018	2019	2020	2021	Total
1 - 01 - Recursos Próprios		0,00	2.000,00	2.170,00	2.354,45	2.554,58	9.079,03
<b>Total:</b>		<b>0,00</b>	<b>2.000,00</b>	<b>2.170,00</b>	<b>2.354,45</b>	<b>2.554,58</b>	<b>9.079,03</b>

**Despesa PPA: 2409 - 1 . 11005 . 23 . 691 . 303 . 2.304 . 0 . 339091**

### Estrutura Organizacional

Unidade gestora: 1 - Prefeitura Municipal de Salgueiro  
Órgão orçamentário: 11000 - SECRETÁRIA DE DESENVOLVIMENTO ECONÔMICO, CIÊNCIA E TECNOLOGIA  
Unidade orçamentária: 11005 - FUNDO MUNICIPAL DE APOIO AOS PEQUENOS NEGÓCIOS

### Classificação Funcional

Função: 23 - Comércio e Serviços  
Subfunção: 691 - Promoção Comercial

### Estrutura Programática

Programa: 303 - PROMOÇÃO INTERNA DO COMÉRCIO  
Ação: 304 - PROMOÇÃO DA INCLUSÃO SOCIAL E DO DESENVOLVIMENTO

Subação:

### Natureza da Despesa

Categoria econômica: 3 - Despesas Correntes  
Grupo de despesa: 3 - Outras Despesas Correntes  
Modalidade de aplicação: 90 - Aplicações Diretas  
Elemento de despesa: 91 - Sentenças Judiciais

Fonte de recurso	Valores previstos:	Global	2018	2019	2020	2021	Total
1 - 01 - Recursos Próprios		0,00	2.000,00	2.170,00	2.354,45	2.554,58	9.079,03
<b>Total:</b>		<b>0,00</b>	<b>2.000,00</b>	<b>2.170,00</b>	<b>2.354,45</b>	<b>2.554,58</b>	<b>9.079,03</b>

**Despesa PPA: 2410 - 1 . 11005 . 23 . 691 . 303 . 2.304 . 0 . 339092**

### Estrutura Organizacional

Unidade gestora: 1 - Prefeitura Municipal de Salgueiro  
Órgão orçamentário: 11000 - SECRETÁRIA DE DESENVOLVIMENTO ECONÔMICO, CIÊNCIA E TECNOLOGIA  
Unidade orçamentária: 11005 - FUNDO MUNICIPAL DE APOIO AOS PEQUENOS NEGÓCIOS

### Classificação Funcional

Função: 23 - Comércio e Serviços  
Subfunção: 691 - Promoção Comercial

### Estrutura Programática

Programa: 303 - PROMOÇÃO INTERNA DO COMÉRCIO  
Ação: 304 - PROMOÇÃO DA INCLUSÃO SOCIAL E DO DESENVOLVIMENTO

Subação:

### Natureza da Despesa

Categoria econômica: 3 - Despesas Correntes  
Grupo de despesa: 3 - Outras Despesas Correntes  
Modalidade de aplicação: 90 - Aplicações Diretas  
Elemento de despesa: 92 - Despesas de Exercícios Anteriores

Fonte de recurso	Valores previstos:	Global	2018	2019	2020	2021	Total
1 - 01 - Recursos Próprios		0,00	2.000,00	2.170,00	2.354,45	2.554,58	9.079,03
<b>Total:</b>		<b>0,00</b>	<b>2.000,00</b>	<b>2.170,00</b>	<b>2.354,45</b>	<b>2.554,58</b>	<b>9.079,03</b>

**Despesa PPA: 2411 - 1 . 11005 . 23 . 691 . 303 . 2.304 . 0 . 339096**

### Estrutura Organizacional

Unidade gestora: 1 - Prefeitura Municipal de Salgueiro  
Órgão orçamentário: 11000 - SECRETÁRIA DE DESENVOLVIMENTO ECONÔMICO, CIÊNCIA E TECNOLOGIA  
Unidade orçamentária: 11005 - FUNDO MUNICIPAL DE APOIO AOS PEQUENOS NEGÓCIOS

### Classificação Funcional

Função: 23 - Comércio e Serviços  
Subfunção: 691 - Promoção Comercial

### Estrutura Programática

Programa: 303 - PROMOÇÃO INTERNA DO COMÉRCIO  
Ação: 304 - PROMOÇÃO DA INCLUSÃO SOCIAL E DO DESENVOLVIMENTO

Subação:

# Prefeitura Municipal de Salgueiro

RUA JOAQUIM SAMPAIO, 279 - N S DAS GRAÇAS - 56.000-000 - Salgueiro/ PE  
CNPJ: 11.361.243/0001-71

Usuário: Rostand

Chave de Autenticação

1716-3162-081

Página

767 / 918

## Despesa PPA por Programa e Ação

### Natureza da Despesa

Categoria econômica: 3 - Despesas Correntes  
Grupo de despesa: 3 - Outras Despesas Correntes  
Modalidade de aplicação: 90 - Aplicações Diretas  
Elemento de despesa: 96 - Ressarcimento de Despesas de Pessoal Requisitado

### Fonte de recurso

1 - 01 - Recursos Próprios

**Total:**

### Valores previstos:

Global	2018	2019	2020	2021	Total
0,00	2.000,00	2.170,00	2.354,45	2.554,58	9.079,03
<b>0,00</b>	<b>2.000,00</b>	<b>2.170,00</b>	<b>2.354,45</b>	<b>2.554,58</b>	<b>9.079,03</b>

# Prefeitura Municipal de Salgueiro

RUA JOAQUIM SAMPAIO, 279 - N S DAS GRAÇAS - 56.000-000 - Salgueiro/ PE  
CNPJ: 11.361.243/0001-71

Usuário: Rostand	Chave de Autenticação 1716-3162-081	Página 768 / 918
------------------	--	---------------------

## Despesa PPA por Programa e Ação

<b>Programa:</b>	<b>304 - PROGRAMAS DE ACELERAÇÃO DO DESENV. ECÔNOMICO - PADE</b>
<b>Objetivo:</b>	TORNAR-SE GERADOR, FACILITADOR, PROVEDOR, INVESTIDOR E VIABILIZADOR DE OPORTUNIDADE E NEGÓCIOS, DE EMPREGO E RENDA, DE CAPACITAÇÃO E FORMAÇÃO DE MÃO DE OBRA, DE NO MODELO DE GESTÃO, DE CAPACITAÇÃO DE RECURSOS E DE INOVAÇÃO TECNOLÓGICA DOS INVESTIMENTOS PÚBLICOS, MEDIANTE OBRAS ESTRUTURADORAS DO MUNICÍPIO PARA CONSOLIDAR O DESENVOLVIMENTO ECONÔMICO COM RESPONSABILIDADE SOCIAL E AMBIENTAL.
<b>Problema:</b>	TORNAR-SE GERADOR, FACILITADOR, PROVEDOR, INVESTIDOR E VIABILIZADOR DE OPORTUNIDADE E NEGÓCIOS, DE EMPREGO E RENDA, DE CAPACITAÇÃO E FORMAÇÃO DE MÃO DE OBRA, DE NO MODELO DE GESTÃO, DE CAPACITAÇÃO DE RECURSOS E DE INOVAÇÃO TECNOLÓGICA DOS INVESTIMENTOS PÚBLICOS, MEDIANTE OBRAS ESTRUTURADORAS DO MUNICÍPIO PARA CONSOLIDAR O DESENVOLVIMENTO ECONÔMICO COM RESPONSABILIDADE SOCIAL E AMBIENTAL.
<b>Justificativa:</b>	DESENVOLVER A CIDADE DE FORMA SUSTENTÁVEL.
<b>Público alvo:</b>	POPULAÇÃO EM GERAL
<b>Tipo:</b>	1 - Finalístico
<b>Responsável:</b>	1 - CLEBEL DE SOUZA CORDEIRO
<b>Horizonte temporal:</b>	Contínuo
<b>Fonte de financiamento:</b>	( ) Seguridade Social (X) Fiscal
<b>Macro objetivo:</b>	

### Indicador (unidade de medida):

**Ação:** 2.141 MANUTENÇÃO DE BALCÃO DE DESENVOLVIMENTO DO SALGUEIRO

**Tipo:** 2 - Atividades

**Objetivo:** MANUTENÇÃO DE BALCÃO DE DESENVOLVIMENTO DO SALGUEIRO

**Produto:** MANUTENÇÃO DE BALCÃO DE DESENVOLVIMENTO DO SALGUEIRO

**Sigla:**

**Indicador (unidade de medida):** 37 - Programa de Apoio às Políticas Públicas e Áreas Especiais não é mensurado por indicador (4 - Não Aplica-se, NA, NA)

**Método de cálculo:** Não Aplica-se.

**Método de avaliação:** Não Aplica-se.

**Despesa PPA:** 1245 - 1 . 11002 . 23 . 691 . 304 . 2.141 . 0 . 319004

#### Estrutura Organizacional

**Unidade gestora:** 1 - Prefeitura Municipal de Salgueiro  
**Órgão orçamentário:** 11000 - SECRETÁRIA DE DESENVOLVIMENTO ECONÔMICO, CIÊNCIA E TECNOLOGIA  
**Unidade orçamentária:** 11002 - DIRETORIA DE DESENVOLVIMENTO E PROJETOS ECONÔMICOS

#### Classificação Funcional

**Função:** 23 - Comércio e Serviços  
**Subfunção:** 691 - Promoção Comercial

#### Estrutura Programática

**Programa:** 304 - PROGRAMAS DE ACELERAÇÃO DO DESENV. ECÔNOMICO - PADE  
**Ação:** 141 - MANUTENÇÃO DE BALCÃO DE DESENVOLVIMENTO DO SALGUEIRO  
**Subação:**

#### Natureza da Despesa

**Categoria econômica:** 3 - Despesas Correntes  
**Grupo de despesa:** 1 - Pessoal e Encargos Sociais  
**Modalidade de aplicação:** 90 - Aplicações Diretas  
**Elemento de despesa:** 4 - Contratação por Tempo Determinado

Fonte de recurso	Valores previstos:	Global	2018	2019	2020	2021	Total
1 - 01 - Recursos Próprios		0,00	7.000,00	7.595,00	8.240,58	8.941,03	31.776,61
<b>Total:</b>		<b>0,00</b>	<b>7.000,00</b>	<b>7.595,00</b>	<b>8.240,58</b>	<b>8.941,03</b>	<b>31.776,61</b>

**Despesa PPA:** 1246 - 1 . 11002 . 23 . 691 . 304 . 2.141 . 0 . 339047

#### Estrutura Organizacional

**Unidade gestora:** 1 - Prefeitura Municipal de Salgueiro  
**Órgão orçamentário:** 11000 - SECRETÁRIA DE DESENVOLVIMENTO ECONÔMICO, CIÊNCIA E TECNOLOGIA  
**Unidade orçamentária:** 11002 - DIRETORIA DE DESENVOLVIMENTO E PROJETOS ECONÔMICOS

#### Classificação Funcional

**Função:** 23 - Comércio e Serviços  
**Subfunção:** 691 - Promoção Comercial

#### Estrutura Programática

**Programa:** 304 - PROGRAMAS DE ACELERAÇÃO DO DESENV. ECÔNOMICO - PADE  
**Ação:** 141 - MANUTENÇÃO DE BALCÃO DE DESENVOLVIMENTO DO SALGUEIRO  
**Subação:**

# Prefeitura Municipal de Salgueiro

RUA JOAQUIM SAMPAIO, 279 - N S DAS GRAÇAS - 56.000-000 - Salgueiro/ PE  
CNPJ: 11.361.243/0001-71

Usuário: Rostand	Chave de Autenticação 1716-3162-081	Página 769 / 918
------------------	--	---------------------

## Despesa PPA por Programa e Ação

### Natureza da Despesa

Categoria econômica: 3 - Despesas Correntes  
Grupo de despesa: 3 - Outras Despesas Correntes  
Modalidade de aplicação: 90 - Aplicações Diretas  
Elemento de despesa: 47 - Obrigações Tributárias e Contributivas

Fonte de recurso	Valores previstos:	Global	2018	2019	2020	2021	Total
1 - 01 - Recursos Próprios		0,00	1.000,00	1.085,00	1.177,22	1.277,28	4.539,50
<b>Total:</b>		<b>0,00</b>	<b>1.000,00</b>	<b>1.085,00</b>	<b>1.177,22</b>	<b>1.277,28</b>	<b>4.539,50</b>

**Despesa PPA: 1248 - 1 . 11002 . 23 . 691 . 304 . 2.141 . 0 . 319011**

### Estrutura Organizacional

Unidade gestora: 1 - Prefeitura Municipal de Salgueiro  
Órgão orçamentário: 11000 - SECRETÁRIA DE DESENVOLVIMENTO ECONÔMICO, CIÊNCIA E TECNOLOGIA  
Unidade orçamentária: 11002 - DIRETORIA DE DESENVOLVIMENTO E PROJETOS ECONÔMICOS

### Classificação Funcional

Função: 23 - Comércio e Serviços  
Subfunção: 691 - Promoção Comercial

### Estrutura Programática

Programa: 304 - PROGRAMAS DE ACELERAÇÃO DO DESENV. ECÔNOMICO - PADE  
Ação: 141 - MANUTENÇÃO DE Balcão DE DESENVOLVIMENTO DO SALGUEIRO

Subação:

### Natureza da Despesa

Categoria econômica: 3 - Despesas Correntes  
Grupo de despesa: 1 - Pessoal e Encargos Sociais  
Modalidade de aplicação: 90 - Aplicações Diretas  
Elemento de despesa: 11 - Vencimentos e Vantagens Fixas – Pessoal Civil

Fonte de recurso	Valores previstos:	Global	2018	2019	2020	2021	Total
1 - 01 - Recursos Próprios		0,00	5.000,00	5.425,00	5.886,12	6.386,44	22.697,56
<b>Total:</b>		<b>0,00</b>	<b>5.000,00</b>	<b>5.425,00</b>	<b>5.886,12</b>	<b>6.386,44</b>	<b>22.697,56</b>

**Despesa PPA: 1249 - 1 . 11002 . 23 . 691 . 304 . 2.141 . 0 . 319013**

### Estrutura Organizacional

Unidade gestora: 1 - Prefeitura Municipal de Salgueiro  
Órgão orçamentário: 11000 - SECRETÁRIA DE DESENVOLVIMENTO ECONÔMICO, CIÊNCIA E TECNOLOGIA  
Unidade orçamentária: 11002 - DIRETORIA DE DESENVOLVIMENTO E PROJETOS ECONÔMICOS

### Classificação Funcional

Função: 23 - Comércio e Serviços  
Subfunção: 691 - Promoção Comercial

### Estrutura Programática

Programa: 304 - PROGRAMAS DE ACELERAÇÃO DO DESENV. ECÔNOMICO - PADE  
Ação: 141 - MANUTENÇÃO DE Balcão DE DESENVOLVIMENTO DO SALGUEIRO

Subação:

### Natureza da Despesa

Categoria econômica: 3 - Despesas Correntes  
Grupo de despesa: 1 - Pessoal e Encargos Sociais  
Modalidade de aplicação: 90 - Aplicações Diretas  
Elemento de despesa: 13 - Obrigações Patronais

Fonte de recurso	Valores previstos:	Global	2018	2019	2020	2021	Total
1 - 01 - Recursos Próprios		0,00	4.000,00	4.340,00	4.708,90	5.109,16	18.158,06
<b>Total:</b>		<b>0,00</b>	<b>4.000,00</b>	<b>4.340,00</b>	<b>4.708,90</b>	<b>5.109,16</b>	<b>18.158,06</b>

**Despesa PPA: 1251 - 1 . 11002 . 23 . 691 . 304 . 2.141 . 0 . 339014**

### Estrutura Organizacional

Unidade gestora: 1 - Prefeitura Municipal de Salgueiro  
Órgão orçamentário: 11000 - SECRETÁRIA DE DESENVOLVIMENTO ECONÔMICO, CIÊNCIA E TECNOLOGIA  
Unidade orçamentária: 11002 - DIRETORIA DE DESENVOLVIMENTO E PROJETOS ECONÔMICOS

### Classificação Funcional

Função: 23 - Comércio e Serviços  
Subfunção: 691 - Promoção Comercial

### Estrutura Programática

Programa: 304 - PROGRAMAS DE ACELERAÇÃO DO DESENV. ECÔNOMICO - PADE  
Ação: 141 - MANUTENÇÃO DE Balcão DE DESENVOLVIMENTO DO SALGUEIRO

Subação:

# Prefeitura Municipal de Salgueiro

RUA JOAQUIM SAMPAIO, 279 - N S DAS GRAÇAS - 56.000-000 - Salgueiro/ PE  
CNPJ: 11.361.243/0001-71

Usuário: Rostand	Chave de Autenticação 1716-3162-081	Página 770 / 918
------------------	--	---------------------

## Despesa PPA por Programa e Ação

### Natureza da Despesa

Categoria econômica: 3 - Despesas Correntes  
Grupo de despesa: 3 - Outras Despesas Correntes  
Modalidade de aplicação: 90 - Aplicações Diretas  
Elemento de despesa: 14 - Diárias – Civil

Fonte de recurso	Valores previstos:	Global	2018	2019	2020	2021	Total
1 - 01 - Recursos Próprios		0,00	1.000,00	1.085,00	1.177,22	1.277,28	4.539,50
<b>Total:</b>		<b>0,00</b>	<b>1.000,00</b>	<b>1.085,00</b>	<b>1.177,22</b>	<b>1.277,28</b>	<b>4.539,50</b>

**Despesa PPA:** 1252 - 1 . 11002 . 23 . 691 . 304 . 2.141 . 0 . 339030

### Estrutura Organizacional

Unidade gestora: 1 - Prefeitura Municipal de Salgueiro  
Órgão orçamentário: 11000 - SECRETARIA DE DESENVOLVIMENTO ECONÔMICO, CIÊNCIA E TECNOLOGIA  
Unidade orçamentária: 11002 - DIRETORIA DE DESENVOLVIMENTO E PROJETOS ECONÔMICOS

### Classificação Funcional

Função: 23 - Comércio e Serviços  
Subfunção: 691 - Promoção Comercial

### Estrutura Programática

Programa: 304 - PROGRAMAS DE ACELERAÇÃO DO DESENV. ECÔNOMICO - PADE  
Ação: 141 - MANUTENÇÃO DE Balcão DE DESENVOLVIMENTO DO SALGUEIRO  
Subação:

### Natureza da Despesa

Categoria econômica: 3 - Despesas Correntes  
Grupo de despesa: 3 - Outras Despesas Correntes  
Modalidade de aplicação: 90 - Aplicações Diretas  
Elemento de despesa: 30 - Material de Consumo

Fonte de recurso	Valores previstos:	Global	2018	2019	2020	2021	Total
1 - 01 - Recursos Próprios		0,00	3.000,00	3.255,00	3.531,68	3.831,87	13.618,55
<b>Total:</b>		<b>0,00</b>	<b>3.000,00</b>	<b>3.255,00</b>	<b>3.531,68</b>	<b>3.831,87</b>	<b>13.618,55</b>

**Despesa PPA:** 1253 - 1 . 11002 . 23 . 691 . 304 . 2.141 . 0 . 339033

### Estrutura Organizacional

Unidade gestora: 1 - Prefeitura Municipal de Salgueiro  
Órgão orçamentário: 11000 - SECRETARIA DE DESENVOLVIMENTO ECONÔMICO, CIÊNCIA E TECNOLOGIA  
Unidade orçamentária: 11002 - DIRETORIA DE DESENVOLVIMENTO E PROJETOS ECONÔMICOS

### Classificação Funcional

Função: 23 - Comércio e Serviços  
Subfunção: 691 - Promoção Comercial

### Estrutura Programática

Programa: 304 - PROGRAMAS DE ACELERAÇÃO DO DESENV. ECÔNOMICO - PADE  
Ação: 141 - MANUTENÇÃO DE Balcão DE DESENVOLVIMENTO DO SALGUEIRO  
Subação:

### Natureza da Despesa

Categoria econômica: 3 - Despesas Correntes  
Grupo de despesa: 3 - Outras Despesas Correntes  
Modalidade de aplicação: 90 - Aplicações Diretas  
Elemento de despesa: 33 - Passagens e Despesas com Locomoção

Fonte de recurso	Valores previstos:	Global	2018	2019	2020	2021	Total
1 - 01 - Recursos Próprios		0,00	1.000,00	1.085,00	1.177,22	1.277,28	4.539,50
<b>Total:</b>		<b>0,00</b>	<b>1.000,00</b>	<b>1.085,00</b>	<b>1.177,22</b>	<b>1.277,28</b>	<b>4.539,50</b>

**Despesa PPA:** 1255 - 1 . 11002 . 23 . 691 . 304 . 2.141 . 0 . 339035

### Estrutura Organizacional

Unidade gestora: 1 - Prefeitura Municipal de Salgueiro  
Órgão orçamentário: 11000 - SECRETARIA DE DESENVOLVIMENTO ECONÔMICO, CIÊNCIA E TECNOLOGIA  
Unidade orçamentária: 11002 - DIRETORIA DE DESENVOLVIMENTO E PROJETOS ECONÔMICOS

### Classificação Funcional

Função: 23 - Comércio e Serviços  
Subfunção: 691 - Promoção Comercial

### Estrutura Programática

Programa: 304 - PROGRAMAS DE ACELERAÇÃO DO DESENV. ECÔNOMICO - PADE  
Ação: 141 - MANUTENÇÃO DE Balcão DE DESENVOLVIMENTO DO SALGUEIRO  
Subação:

# Prefeitura Municipal de Salgueiro

RUA JOAQUIM SAMPAIO, 279 - N S DAS GRAÇAS - 56.000-000 - Salgueiro/ PE  
CNPJ: 11.361.243/0001-71

Usuário: Rostand	Chave de Autenticação 1716-3162-081	Página 771 / 918
------------------	--	---------------------

## Despesa PPA por Programa e Ação

### Natureza da Despesa

Categoria econômica: 3 - Despesas Correntes  
Grupo de despesa: 3 - Outras Despesas Correntes  
Modalidade de aplicação: 90 - Aplicações Diretas  
Elemento de despesa: 35 - Serviços de Consultoria

Fonte de recurso	Valores previstos:	Global	2018	2019	2020	2021	Total
1 - 01 - Recursos Próprios		0,00	6.000,00	6.500,00	7.000,00	7.500,00	27.000,00
<b>Total:</b>		<b>0,00</b>	<b>6.000,00</b>	<b>6.500,00</b>	<b>7.000,00</b>	<b>7.500,00</b>	<b>27.000,00</b>

**Despesa PPA: 1256 - 1 . 11002 . 23 . 691 . 304 . 2.141 . 0 . 339036**

### Estrutura Organizacional

Unidade gestora: 1 - Prefeitura Municipal de Salgueiro  
Órgão orçamentário: 11000 - SECRETÁRIA DE DESENVOLVIMENTO ECONÔMICO, CIÊNCIA E TECNOLOGIA  
Unidade orçamentária: 11002 - DIRETORIA DE DESENVOLVIMENTO E PROJETOS ECONÔMICOS

### Classificação Funcional

Função: 23 - Comércio e Serviços  
Subfunção: 691 - Promoção Comercial

### Estrutura Programática

Programa: 304 - PROGRAMAS DE ACELERAÇÃO DO DESENV. ECÔNOMICO - PADE  
Ação: 141 - MANUTENÇÃO DE Balcão DE DESENVOLVIMENTO DO SALGUEIRO

Subação:

### Natureza da Despesa

Categoria econômica: 3 - Despesas Correntes  
Grupo de despesa: 3 - Outras Despesas Correntes  
Modalidade de aplicação: 90 - Aplicações Diretas  
Elemento de despesa: 36 - Outros Serviços de Terceiros – Pessoa Física

Fonte de recurso	Valores previstos:	Global	2018	2019	2020	2021	Total
1 - 01 - Recursos Próprios		0,00	8.000,00	8.680,00	9.417,80	10.218,31	36.316,11
<b>Total:</b>		<b>0,00</b>	<b>8.000,00</b>	<b>8.680,00</b>	<b>9.417,80</b>	<b>10.218,31</b>	<b>36.316,11</b>

**Despesa PPA: 1257 - 1 . 11002 . 23 . 691 . 304 . 2.141 . 0 . 339039**

### Estrutura Organizacional

Unidade gestora: 1 - Prefeitura Municipal de Salgueiro  
Órgão orçamentário: 11000 - SECRETÁRIA DE DESENVOLVIMENTO ECONÔMICO, CIÊNCIA E TECNOLOGIA  
Unidade orçamentária: 11002 - DIRETORIA DE DESENVOLVIMENTO E PROJETOS ECONÔMICOS

### Classificação Funcional

Função: 23 - Comércio e Serviços  
Subfunção: 691 - Promoção Comercial

### Estrutura Programática

Programa: 304 - PROGRAMAS DE ACELERAÇÃO DO DESENV. ECÔNOMICO - PADE  
Ação: 141 - MANUTENÇÃO DE Balcão DE DESENVOLVIMENTO DO SALGUEIRO

Subação:

### Natureza da Despesa

Categoria econômica: 3 - Despesas Correntes  
Grupo de despesa: 3 - Outras Despesas Correntes  
Modalidade de aplicação: 90 - Aplicações Diretas  
Elemento de despesa: 39 - Outros Serviços de Terceiros – Pessoa Jurídica

Fonte de recurso	Valores previstos:	Global	2018	2019	2020	2021	Total
1 - 01 - Recursos Próprios		0,00	8.000,00	8.680,00	9.417,80	10.218,31	36.316,11
<b>Total:</b>		<b>0,00</b>	<b>8.000,00</b>	<b>8.680,00</b>	<b>9.417,80</b>	<b>10.218,31</b>	<b>36.316,11</b>

**Ação: 1.214 AQUISIÇÃO DE MÓVEIS, EQUIPAMENTOS E MATERIAS PERMANENTES**

Tipo: 1 - Projetos

Objetivo: AQUISIÇÃO DE MÓVEIS, EQUIPAMENTOS E MATERIAS PERMANENTES

Produto: AQUISIÇÃO DE MÓVEIS, EQUIPAMENTOS E MATERIAS PERMANENTES

Sigla:

**Indicador (unidade de medida):** 6 - Apoio às Políticas Públicas e Áreas Especiais não é mensurado por indicador. (2 - Outros, OUT)

Método de cálculo:

Método de avaliação:



# Prefeitura Municipal de Salgueiro

RUA JOAQUIM SAMPAIO, 279 - N S DAS GRAÇAS - 56.000-000 - Salgueiro/ PE  
CNPJ: 11.361.243/0001-71

Usuário: Rostand

Chave de Autenticação

1716-3162-081

Página

772 / 918

## Despesa PPA por Programa e Ação

**Despesa PPA:** 1259 - 1 . 11002 . 23 . 691 . 304 . 1.214 . 0 . 449052

### Estrutura Organizacional

Unidade gestora: 1 - Prefeitura Municipal de Salgueiro  
Órgão orçamentário: 11000 - SECRETÁRIA DE DESENVOLVIMENTO ECONÔMICO, CIÊNCIA E TECNOLOGIA  
Unidade orçamentária: 11002 - DIRETORIA DE DESENVOLVIMENTO E PROJETOS ECONÔMICOS

### Classificação Funcional

Função: 23 - Comércio e Serviços  
Subfunção: 691 - Promoção Comercial

### Estrutura Programática

Programa: 304 - PROGRAMAS DE ACELERAÇÃO DO DESENV. ECÔNOMICO - PADE  
Ação: 214 - AQUISIÇÃO DE MÓVEIS, EQUIPAMENTOS E MATERIAS PERMANENTES  
Subação:

### Natureza da Despesa

Categoria econômica: 4 - Despesas de Capital  
Grupo de despesa: 4 - Investimentos  
Modalidade de aplicação: 90 - Aplicações Diretas  
Elemento de despesa: 52 - Equipamentos e Material Permanente

Fonte de recurso	Valores previstos:	Global	2018	2019	2020	2021	Total
1 - 01 - Recursos Próprios		0,00	2.000,00	2.170,00	2.354,45	2.554,58	9.079,03
<b>Total:</b>		<b>0,00</b>	<b>2.000,00</b>	<b>2.170,00</b>	<b>2.354,45</b>	<b>2.554,58</b>	<b>9.079,03</b>

# Prefeitura Municipal de Salgueiro

RUA JOAQUIM SAMPAIO, 279 - N S DAS GRAÇAS - 56.000-000 - Salgueiro/ PE  
CNPJ: 11.361.243/0001-71

Usuário: Rostand

Chave de Autenticação  
1716-3162-081

Página  
773 / 918

## Despesa PPA por Programa e Ação

<b>Programa:</b>	<b>312 - PROMOÇÃO DO TURISMO</b>
Objetivo:	IMPLANTAR E FORTALECER O TURISMO NO MUNICÍPIO, COM BASE NO DESENVOLVIMENTO LOCAL, CAPACITANDO E INCENTIVANDO NOVOS EMPREENDIMENTOS, GERANDO EMPREGO E RENDA.
Problema:	IMPLANTAR E FORTALECER O TURISMO NO MUNICÍPIO, COM BASE NO DESENVOLVIMENTO LOCAL, CAPACITANDO E INCENTIVANDO NOVOS EMPREENDIMENTOS, GERANDO EMPREGO E RENDA.
Justificativa:	DESENVOLVER A CIDADE DE FORMA SUSTENTÁVEL
Público alvo:	POPULAÇÃO EM GERAL
Tipo:	1 - Finalístico
Responsável:	1 - CLEBEL DE SOUZA CORDEIRO
Horizonte temporal:	Contínuo
Fonte de financiamento:	( ) Seguridade Social (X) Fiscal
Macro objetivo:	

### Indicador (unidade de medida):

#### Ação: 2.147 MANUTENÇÃO DAS ATIVIDADES DA DIRETORIA

Tipo: 2 - Atividades

Objetivo: MANUTENÇÃO DAS ATIVIDADES DA DIRETORIA

Produto: MANUTENÇÃO DAS ATIVIDADES DA DIRETORIA

Sigla:

Indicador (unidade de medida): 37 - Programa de Apoio às Políticas Públicas e Áreas Especiais não é mensurado por indicador (4 - Não Aplica-se, NA, NA)

Método de cálculo: Não Aplica-se.

Método de avaliação: Não Aplica-se.

#### Despesa PPA: 1311 - 1 . 11004 . 23 . 695 . 312 . 2.147 . 0 . 319004

##### Estrutura Organizacional

Unidade gestora: 1 - Prefeitura Municipal de Salgueiro  
Órgão orçamentário: 11000 - SECRETÁRIA DE DESENVOLVIMENTO ECONÔMICO, CIÊNCIA E TECNOLOGIA  
Unidade orçamentária: 11004 - DIRETORIA DE TURISMO

##### Classificação Funcional

Função: 23 - Comércio e Serviços  
Subfunção: 695 - Turismo

##### Estrutura Programática

Programa: 312 - PROMOÇÃO DO TURISMO  
Ação: 147 - MANUTENÇÃO DAS ATIVIDADES DA DIRETORIA  
Subação:

##### Natureza da Despesa

Categoria econômica: 3 - Despesas Correntes  
Grupo de despesa: 1 - Pessoal e Encargos Sociais  
Modalidade de aplicação: 90 - Aplicações Diretas  
Elemento de despesa: 4 - Contratação por Tempo Determinado

Fonte de recurso	Valores previstos:	Global	2018	2019	2020	2021	Total
1 - 01 - Recursos Próprios		0,00	2.000,00	2.170,00	2.354,45	2.554,58	9.079,03
<b>Total:</b>		<b>0,00</b>	<b>2.000,00</b>	<b>2.170,00</b>	<b>2.354,45</b>	<b>2.554,58</b>	<b>9.079,03</b>

#### Despesa PPA: 1312 - 1 . 11004 . 23 . 695 . 312 . 2.147 . 0 . 319011

##### Estrutura Organizacional

Unidade gestora: 1 - Prefeitura Municipal de Salgueiro  
Órgão orçamentário: 11000 - SECRETÁRIA DE DESENVOLVIMENTO ECONÔMICO, CIÊNCIA E TECNOLOGIA  
Unidade orçamentária: 11004 - DIRETORIA DE TURISMO

##### Classificação Funcional

Função: 23 - Comércio e Serviços  
Subfunção: 695 - Turismo

##### Estrutura Programática

Programa: 312 - PROMOÇÃO DO TURISMO  
Ação: 147 - MANUTENÇÃO DAS ATIVIDADES DA DIRETORIA  
Subação:

##### Natureza da Despesa

Categoria econômica: 3 - Despesas Correntes  
Grupo de despesa: 1 - Pessoal e Encargos Sociais  
Modalidade de aplicação: 90 - Aplicações Diretas  
Elemento de despesa: 11 - Vencimentos e Vantagens Fixas – Pessoal Civil

# Prefeitura Municipal de Salgueiro

RUA JOAQUIM SAMPAIO, 279 - N S DAS GRAÇAS - 56.000-000 - Salgueiro/ PE  
CNPJ: 11.361.243/0001-71

Usuário: Rostand	Chave de Autenticação 1716-3162-081	Página 774 / 918
------------------	--	---------------------

## Despesa PPA por Programa e Ação

Fonte de recurso	Valores previstos:	Global	2018	2019	2020	2021	Total
1 - 01 - Recursos Próprios		0,00	81.000,00	80.000,00	80.000,00	80.000,00	321.000,00
<b>Total:</b>		<b>0,00</b>	<b>81.000,00</b>	<b>80.000,00</b>	<b>80.000,00</b>	<b>80.000,00</b>	<b>321.000,00</b>

**Despesa PPA: 1313 - 1 . 11004 . 23 . 695 . 312 . 2.147 . 0 . 339014**

### Estrutura Organizacional

Unidade gestora: 1 - Prefeitura Municipal de Salgueiro  
Órgão orçamentário: 11000 - SECRETÁRIA DE DESENVOLVIMENTO ECONÔMICO, CIÊNCIA E TECNOLOGIA  
Unidade orçamentária: 11004 - DIRETORIA DE TURISMO

### Classificação Funcional

Função: 23 - Comércio e Serviços  
Subfunção: 695 - Turismo

### Estrutura Programática

Programa: 312 - PROMOÇÃO DO TURISMO  
Ação: 147 - MANUTENÇÃO DAS ATIVIDADES DA DIRETORIA

Subação:

### Natureza da Despesa

Categoria econômica: 3 - Despesas Correntes  
Grupo de despesa: 3 - Outras Despesas Correntes  
Modalidade de aplicação: 90 - Aplicações Diretas  
Elemento de despesa: 14 - Diárias – Civil

Fonte de recurso	Valores previstos:	Global	2018	2019	2020	2021	Total
1 - 01 - Recursos Próprios		0,00	3.000,00	3.255,00	3.531,68	3.831,87	13.618,55
<b>Total:</b>		<b>0,00</b>	<b>3.000,00</b>	<b>3.255,00</b>	<b>3.531,68</b>	<b>3.831,87</b>	<b>13.618,55</b>

**Despesa PPA: 1314 - 1 . 11004 . 23 . 695 . 312 . 2.147 . 0 . 339030**

### Estrutura Organizacional

Unidade gestora: 1 - Prefeitura Municipal de Salgueiro  
Órgão orçamentário: 11000 - SECRETÁRIA DE DESENVOLVIMENTO ECONÔMICO, CIÊNCIA E TECNOLOGIA  
Unidade orçamentária: 11004 - DIRETORIA DE TURISMO

### Classificação Funcional

Função: 23 - Comércio e Serviços  
Subfunção: 695 - Turismo

### Estrutura Programática

Programa: 312 - PROMOÇÃO DO TURISMO  
Ação: 147 - MANUTENÇÃO DAS ATIVIDADES DA DIRETORIA

Subação:

### Natureza da Despesa

Categoria econômica: 3 - Despesas Correntes  
Grupo de despesa: 3 - Outras Despesas Correntes  
Modalidade de aplicação: 90 - Aplicações Diretas  
Elemento de despesa: 30 - Material de Consumo

Fonte de recurso	Valores previstos:	Global	2018	2019	2020	2021	Total
1 - 01 - Recursos Próprios		0,00	6.000,00	6.510,00	7.063,35	7.663,73	27.237,08
<b>Total:</b>		<b>0,00</b>	<b>6.000,00</b>	<b>6.510,00</b>	<b>7.063,35</b>	<b>7.663,73</b>	<b>27.237,08</b>

**Despesa PPA: 1315 - 1 . 11004 . 23 . 695 . 312 . 2.147 . 0 . 339033**

### Estrutura Organizacional

Unidade gestora: 1 - Prefeitura Municipal de Salgueiro  
Órgão orçamentário: 11000 - SECRETÁRIA DE DESENVOLVIMENTO ECONÔMICO, CIÊNCIA E TECNOLOGIA  
Unidade orçamentária: 11004 - DIRETORIA DE TURISMO

### Classificação Funcional

Função: 23 - Comércio e Serviços  
Subfunção: 695 - Turismo

### Estrutura Programática

Programa: 312 - PROMOÇÃO DO TURISMO  
Ação: 147 - MANUTENÇÃO DAS ATIVIDADES DA DIRETORIA

Subação:

### Natureza da Despesa

Categoria econômica: 3 - Despesas Correntes  
Grupo de despesa: 3 - Outras Despesas Correntes  
Modalidade de aplicação: 90 - Aplicações Diretas  
Elemento de despesa: 33 - Passagens e Despesas com Locomoção

Fonte de recurso	Valores previstos:	Global	2018	2019	2020	2021	Total
1 - 01 - Recursos Próprios		0,00	1.000,00	1.085,00	1.177,22	1.277,28	4.539,50
<b>Total:</b>		<b>0,00</b>	<b>1.000,00</b>	<b>1.085,00</b>	<b>1.177,22</b>	<b>1.277,28</b>	<b>4.539,50</b>

# Prefeitura Municipal de Salgueiro

RUA JOAQUIM SAMPAIO, 279 - N S DAS GRAÇAS - 56.000-000 - Salgueiro/ PE  
CNPJ: 11.361.243/0001-71

Usuário: Rostand	Chave de Autenticação 1716-3162-081	Página 775 / 918
------------------	--	---------------------

## Despesa PPA por Programa e Ação

**Despesa PPA:** 1316 - 1 . 11004 . 23 . 695 . 312 . 2.147 . 0 . 339036

**Estrutura Organizacional**

Unidade gestora: 1 - Prefeitura Municipal de Salgueiro  
Órgão orçamentário: 11000 - SECRETÁRIA DE DESENVOLVIMENTO ECONÔMICO, CIÊNCIA E TECNOLOGIA  
Unidade orçamentária: 11004 - DIRETORIA DE TURISMO

**Classificação Funcional**

Função: 23 - Comércio e Serviços  
Subfunção: 695 - Turismo

**Estrutura Programática**

Programa: 312 - PROMOÇÃO DO TURISMO  
Ação: 147 - MANUTENÇÃO DAS ATIVIDADES DA DIRETORIA  
Subação:

**Natureza da Despesa**

Categoria econômica: 3 - Despesas Correntes  
Grupo de despesa: 3 - Outras Despesas Correntes  
Modalidade de aplicação: 90 - Aplicações Diretas  
Elemento de despesa: 36 - Outros Serviços de Terceiros – Pessoa Física

Fonte de recurso	Valores previstos:	Global	2018	2019	2020	2021	Total
1 - 01 - Recursos Próprios		0,00	8.000,00	8.680,00	9.417,80	10.218,31	36.316,11
<b>Total:</b>		<b>0,00</b>	<b>8.000,00</b>	<b>8.680,00</b>	<b>9.417,80</b>	<b>10.218,31</b>	<b>36.316,11</b>

**Despesa PPA:** 1317 - 1 . 11004 . 23 . 695 . 312 . 2.147 . 0 . 339039

**Estrutura Organizacional**

Unidade gestora: 1 - Prefeitura Municipal de Salgueiro  
Órgão orçamentário: 11000 - SECRETÁRIA DE DESENVOLVIMENTO ECONÔMICO, CIÊNCIA E TECNOLOGIA  
Unidade orçamentária: 11004 - DIRETORIA DE TURISMO

**Classificação Funcional**

Função: 23 - Comércio e Serviços  
Subfunção: 695 - Turismo

**Estrutura Programática**

Programa: 312 - PROMOÇÃO DO TURISMO  
Ação: 147 - MANUTENÇÃO DAS ATIVIDADES DA DIRETORIA  
Subação:

**Natureza da Despesa**

Categoria econômica: 3 - Despesas Correntes  
Grupo de despesa: 3 - Outras Despesas Correntes  
Modalidade de aplicação: 90 - Aplicações Diretas  
Elemento de despesa: 39 - Outros Serviços de Terceiros – Pessoa Jurídica

Fonte de recurso	Valores previstos:	Global	2018	2019	2020	2021	Total
1 - 01 - Recursos Próprios		0,00	3.000,00	3.255,00	3.531,68	3.831,87	13.618,55
<b>Total:</b>		<b>0,00</b>	<b>3.000,00</b>	<b>3.255,00</b>	<b>3.531,68</b>	<b>3.831,87</b>	<b>13.618,55</b>

**Despesa PPA:** 2240 - 1 . 11004 . 23 . 695 . 312 . 2.147 . 0 . 319016

**Estrutura Organizacional**

Unidade gestora: 1 - Prefeitura Municipal de Salgueiro  
Órgão orçamentário: 11000 - SECRETÁRIA DE DESENVOLVIMENTO ECONÔMICO, CIÊNCIA E TECNOLOGIA  
Unidade orçamentária: 11004 - DIRETORIA DE TURISMO

**Classificação Funcional**

Função: 23 - Comércio e Serviços  
Subfunção: 695 - Turismo

**Estrutura Programática**

Programa: 312 - PROMOÇÃO DO TURISMO  
Ação: 147 - MANUTENÇÃO DAS ATIVIDADES DA DIRETORIA  
Subação:

**Natureza da Despesa**

Categoria econômica: 3 - Despesas Correntes  
Grupo de despesa: 1 - Pessoal e Encargos Sociais  
Modalidade de aplicação: 90 - Aplicações Diretas  
Elemento de despesa: 16 - Outras Despesas Variáveis – Pessoal Civil

Fonte de recurso	Valores previstos:	Global	2018	2019	2020	2021	Total
1 - 01 - Recursos Próprios		0,00	2.000,00	2.170,00	2.354,45	2.554,58	9.079,03
<b>Total:</b>		<b>0,00</b>	<b>2.000,00</b>	<b>2.170,00</b>	<b>2.354,45</b>	<b>2.554,58</b>	<b>9.079,03</b>

# Prefeitura Municipal de Salgueiro

RUA JOAQUIM SAMPAIO, 279 - N S DAS GRAÇAS - 56.000-000 - Salgueiro/ PE  
CNPJ: 11.361.243/0001-71

Usuário: Rostand	Chave de Autenticação 1716-3162-081	Página 776 / 918
------------------	--	---------------------

## Despesa PPA por Programa e Ação

**Despesa PPA: 2241 - 1 . 11004 . 23 . 695 . 312 . 2.147 . 0 . 319096**

### Estrutura Organizacional

Unidade gestora: 1 - Prefeitura Municipal de Salgueiro  
Órgão orçamentário: 11000 - SECRETÁRIA DE DESENVOLVIMENTO ECONÔMICO, CIÊNCIA E TECNOLOGIA  
Unidade orçamentária: 11004 - DIRETORIA DE TURISMO

### Classificação Funcional

Função: 23 - Comércio e Serviços  
Subfunção: 695 - Turismo

### Estrutura Programática

Programa: 312 - PROMOÇÃO DO TURISMO  
Ação: 147 - MANUTENÇÃO DAS ATIVIDADES DA DIRETORIA  
Subação:

### Natureza da Despesa

Categoria econômica: 3 - Despesas Correntes  
Grupo de despesa: 1 - Pessoal e Encargos Sociais  
Modalidade de aplicação: 90 - Aplicações Diretas  
Elemento de despesa: 96 - Ressarcimento de Despesas de Pessoal Requisitado

Fonte de recurso	Valores previstos:	Global	2018	2019	2020	2021	Total
1 - 01 - Recursos Próprios		0,00	2.000,00	2.170,00	2.354,45	2.554,58	9.079,03
<b>Total:</b>		<b>0,00</b>	<b>2.000,00</b>	<b>2.170,00</b>	<b>2.354,45</b>	<b>2.554,58</b>	<b>9.079,03</b>

**Despesa PPA: 2242 - 1 . 11004 . 23 . 695 . 312 . 2.147 . 0 . 319092**

### Estrutura Organizacional

Unidade gestora: 1 - Prefeitura Municipal de Salgueiro  
Órgão orçamentário: 11000 - SECRETÁRIA DE DESENVOLVIMENTO ECONÔMICO, CIÊNCIA E TECNOLOGIA  
Unidade orçamentária: 11004 - DIRETORIA DE TURISMO

### Classificação Funcional

Função: 23 - Comércio e Serviços  
Subfunção: 695 - Turismo

### Estrutura Programática

Programa: 312 - PROMOÇÃO DO TURISMO  
Ação: 147 - MANUTENÇÃO DAS ATIVIDADES DA DIRETORIA  
Subação:

### Natureza da Despesa

Categoria econômica: 3 - Despesas Correntes  
Grupo de despesa: 1 - Pessoal e Encargos Sociais  
Modalidade de aplicação: 90 - Aplicações Diretas  
Elemento de despesa: 92 - Despesas de Exercícios Anteriores

Fonte de recurso	Valores previstos:	Global	2018	2019	2020	2021	Total
1 - 01 - Recursos Próprios		0,00	2.000,00	2.170,00	2.354,45	2.554,58	9.079,03
<b>Total:</b>		<b>0,00</b>	<b>2.000,00</b>	<b>2.170,00</b>	<b>2.354,45</b>	<b>2.554,58</b>	<b>9.079,03</b>

**Despesa PPA: 2243 - 1 . 11004 . 23 . 695 . 312 . 2.147 . 0 . 339032**

### Estrutura Organizacional

Unidade gestora: 1 - Prefeitura Municipal de Salgueiro  
Órgão orçamentário: 11000 - SECRETÁRIA DE DESENVOLVIMENTO ECONÔMICO, CIÊNCIA E TECNOLOGIA  
Unidade orçamentária: 11004 - DIRETORIA DE TURISMO

### Classificação Funcional

Função: 23 - Comércio e Serviços  
Subfunção: 695 - Turismo

### Estrutura Programática

Programa: 312 - PROMOÇÃO DO TURISMO  
Ação: 147 - MANUTENÇÃO DAS ATIVIDADES DA DIRETORIA  
Subação:

### Natureza da Despesa

Categoria econômica: 3 - Despesas Correntes  
Grupo de despesa: 3 - Outras Despesas Correntes  
Modalidade de aplicação: 90 - Aplicações Diretas  
Elemento de despesa: 32 - Material, Bem ou Serviço para Distribuição Gratuita

Fonte de recurso	Valores previstos:	Global	2018	2019	2020	2021	Total
1 - 01 - Recursos Próprios		0,00	2.000,00	2.170,00	2.354,45	2.554,58	9.079,03
<b>Total:</b>		<b>0,00</b>	<b>2.000,00</b>	<b>2.170,00</b>	<b>2.354,45</b>	<b>2.554,58</b>	<b>9.079,03</b>

# Prefeitura Municipal de Salgueiro

RUA JOAQUIM SAMPAIO, 279 - N S DAS GRAÇAS - 56.000-000 - Salgueiro/ PE  
CNPJ: 11.361.243/0001-71

Usuário: Rostand	Chave de Autenticação 1716-3162-081	Página 777 / 918
------------------	--	---------------------

## Despesa PPA por Programa e Ação

**Despesa PPA: 2244 - 1 . 11004 . 23 . 695 . 312 . 2.147 . 0 . 339035**

### Estrutura Organizacional

Unidade gestora: 1 - Prefeitura Municipal de Salgueiro  
Órgão orçamentário: 11000 - SECRETÁRIA DE DESENVOLVIMENTO ECONÔMICO, CIÊNCIA E TECNOLOGIA  
Unidade orçamentária: 11004 - DIRETORIA DE TURISMO

### Classificação Funcional

Função: 23 - Comércio e Serviços  
Subfunção: 695 - Turismo

### Estrutura Programática

Programa: 312 - PROMOÇÃO DO TURISMO  
Ação: 147 - MANUTENÇÃO DAS ATIVIDADES DA DIRETORIA  
Subação:

### Natureza da Despesa

Categoria econômica: 3 - Despesas Correntes  
Grupo de despesa: 3 - Outras Despesas Correntes  
Modalidade de aplicação: 90 - Aplicações Diretas  
Elemento de despesa: 35 - Serviços de Consultoria

Fonte de recurso	Valores previstos:	Global	2018	2019	2020	2021	Total
1 - 01 - Recursos Próprios		0,00	2.000,00	2.170,00	2.354,45	2.554,58	9.079,03
<b>Total:</b>		<b>0,00</b>	<b>2.000,00</b>	<b>2.170,00</b>	<b>2.354,45</b>	<b>2.554,58</b>	<b>9.079,03</b>

**Despesa PPA: 2245 - 1 . 11004 . 23 . 695 . 312 . 2.147 . 0 . 339047**

### Estrutura Organizacional

Unidade gestora: 1 - Prefeitura Municipal de Salgueiro  
Órgão orçamentário: 11000 - SECRETÁRIA DE DESENVOLVIMENTO ECONÔMICO, CIÊNCIA E TECNOLOGIA  
Unidade orçamentária: 11004 - DIRETORIA DE TURISMO

### Classificação Funcional

Função: 23 - Comércio e Serviços  
Subfunção: 695 - Turismo

### Estrutura Programática

Programa: 312 - PROMOÇÃO DO TURISMO  
Ação: 147 - MANUTENÇÃO DAS ATIVIDADES DA DIRETORIA  
Subação:

### Natureza da Despesa

Categoria econômica: 3 - Despesas Correntes  
Grupo de despesa: 3 - Outras Despesas Correntes  
Modalidade de aplicação: 90 - Aplicações Diretas  
Elemento de despesa: 47 - Obrigações Tributárias e Contributivas

Fonte de recurso	Valores previstos:	Global	2018	2019	2020	2021	Total
1 - 01 - Recursos Próprios		0,00	2.000,00	2.170,00	2.354,45	2.554,58	9.079,03
<b>Total:</b>		<b>0,00</b>	<b>2.000,00</b>	<b>2.170,00</b>	<b>2.354,45</b>	<b>2.554,58</b>	<b>9.079,03</b>

**Despesa PPA: 2246 - 1 . 11004 . 23 . 695 . 312 . 2.147 . 0 . 339048**

### Estrutura Organizacional

Unidade gestora: 1 - Prefeitura Municipal de Salgueiro  
Órgão orçamentário: 11000 - SECRETÁRIA DE DESENVOLVIMENTO ECONÔMICO, CIÊNCIA E TECNOLOGIA  
Unidade orçamentária: 11004 - DIRETORIA DE TURISMO

### Classificação Funcional

Função: 23 - Comércio e Serviços  
Subfunção: 695 - Turismo

### Estrutura Programática

Programa: 312 - PROMOÇÃO DO TURISMO  
Ação: 147 - MANUTENÇÃO DAS ATIVIDADES DA DIRETORIA  
Subação:

### Natureza da Despesa

Categoria econômica: 3 - Despesas Correntes  
Grupo de despesa: 3 - Outras Despesas Correntes  
Modalidade de aplicação: 90 - Aplicações Diretas  
Elemento de despesa: 48 - Outros Auxílios Financeiros a Pessoas Físicas

Fonte de recurso	Valores previstos:	Global	2018	2019	2020	2021	Total
1 - 01 - Recursos Próprios		0,00	2.000,00	2.170,00	2.354,45	2.554,58	9.079,03
<b>Total:</b>		<b>0,00</b>	<b>2.000,00</b>	<b>2.170,00</b>	<b>2.354,45</b>	<b>2.554,58</b>	<b>9.079,03</b>

# Prefeitura Municipal de Salgueiro

RUA JOAQUIM SAMPAIO, 279 - N S DAS GRAÇAS - 56.000-000 - Salgueiro/ PE  
CNPJ: 11.361.243/0001-71

Usuário: Rostand

Chave de Autenticação  
1716-3162-081

Página  
778 / 918

## Despesa PPA por Programa e Ação

**Despesa PPA:** 2247 - 1 . 11004 . 23 . 695 . 312 . 2.147 . 0 . 339091

**Estrutura Organizacional**

Unidade gestora: 1 - Prefeitura Municipal de Salgueiro  
Órgão orçamentário: 11000 - SECRETÁRIA DE DESENVOLVIMENTO ECONÔMICO, CIÊNCIA E TECNOLOGIA  
Unidade orçamentária: 11004 - DIRETORIA DE TURISMO

**Classificação Funcional**

Função: 23 - Comércio e Serviços  
Subfunção: 695 - Turismo

**Estrutura Programática**

Programa: 312 - PROMOÇÃO DO TURISMO  
Ação: 147 - MANUTENÇÃO DAS ATIVIDADES DA DIRETORIA  
Subação:

**Natureza da Despesa**

Categoria econômica: 3 - Despesas Correntes  
Grupo de despesa: 3 - Outras Despesas Correntes  
Modalidade de aplicação: 90 - Aplicações Diretas  
Elemento de despesa: 91 - Sentenças Judiciais

Fonte de recurso	Valores previstos:	Global	2018	2019	2020	2021	Total
1 - 01 - Recursos Próprios		0,00	2.000,00	2.170,00	2.354,45	2.554,58	9.079,03
<b>Total:</b>		<b>0,00</b>	<b>2.000,00</b>	<b>2.170,00</b>	<b>2.354,45</b>	<b>2.554,58</b>	<b>9.079,03</b>

**Despesa PPA:** 2248 - 1 . 11004 . 23 . 695 . 312 . 2.147 . 0 . 339092

**Estrutura Organizacional**

Unidade gestora: 1 - Prefeitura Municipal de Salgueiro  
Órgão orçamentário: 11000 - SECRETÁRIA DE DESENVOLVIMENTO ECONÔMICO, CIÊNCIA E TECNOLOGIA  
Unidade orçamentária: 11004 - DIRETORIA DE TURISMO

**Classificação Funcional**

Função: 23 - Comércio e Serviços  
Subfunção: 695 - Turismo

**Estrutura Programática**

Programa: 312 - PROMOÇÃO DO TURISMO  
Ação: 147 - MANUTENÇÃO DAS ATIVIDADES DA DIRETORIA  
Subação:

**Natureza da Despesa**

Categoria econômica: 3 - Despesas Correntes  
Grupo de despesa: 3 - Outras Despesas Correntes  
Modalidade de aplicação: 90 - Aplicações Diretas  
Elemento de despesa: 92 - Despesas de Exercícios Anteriores

Fonte de recurso	Valores previstos:	Global	2018	2019	2020	2021	Total
1 - 01 - Recursos Próprios		0,00	2.000,00	2.170,00	2.354,45	2.554,58	9.079,03
<b>Total:</b>		<b>0,00</b>	<b>2.000,00</b>	<b>2.170,00</b>	<b>2.354,45</b>	<b>2.554,58</b>	<b>9.079,03</b>

**Despesa PPA:** 2249 - 1 . 11004 . 23 . 695 . 312 . 2.147 . 0 . 339096

**Estrutura Organizacional**

Unidade gestora: 1 - Prefeitura Municipal de Salgueiro  
Órgão orçamentário: 11000 - SECRETÁRIA DE DESENVOLVIMENTO ECONÔMICO, CIÊNCIA E TECNOLOGIA  
Unidade orçamentária: 11004 - DIRETORIA DE TURISMO

**Classificação Funcional**

Função: 23 - Comércio e Serviços  
Subfunção: 695 - Turismo

**Estrutura Programática**

Programa: 312 - PROMOÇÃO DO TURISMO  
Ação: 147 - MANUTENÇÃO DAS ATIVIDADES DA DIRETORIA  
Subação:

**Natureza da Despesa**

Categoria econômica: 3 - Despesas Correntes  
Grupo de despesa: 3 - Outras Despesas Correntes  
Modalidade de aplicação: 90 - Aplicações Diretas  
Elemento de despesa: 96 - Ressarcimento de Despesas de Pessoal Requisitado

Fonte de recurso	Valores previstos:	Global	2018	2019	2020	2021	Total
1 - 01 - Recursos Próprios		0,00	2.000,00	2.170,00	2.354,45	2.554,58	9.079,03
<b>Total:</b>		<b>0,00</b>	<b>2.000,00</b>	<b>2.170,00</b>	<b>2.354,45</b>	<b>2.554,58</b>	<b>9.079,03</b>

# Prefeitura Municipal de Salgueiro

RUA JOAQUIM SAMPAIO, 279 - N S DAS GRAÇAS - 56.000-000 - Salgueiro/ PE  
CNPJ: 11.361.243/0001-71

Usuário: Rostand	Chave de Autenticação 1716-3162-081	Página 779 / 918
------------------	--	---------------------

## Despesa PPA por Programa e Ação

**Ação:** 2.148 PROMOÇÃO E/OU DIVULG. DE EVENTOS DE NATU. SOCIAL, TRADICIONAL E TURISTICA

**Tipo:** 2 - Atividades

**Objetivo:** PROMOÇÃO E/OU DIVULG. DE EVENTOS DE NATU. SOCIAL, TRADICIONAL E TURISTICA

**Produto:** PROMOÇÃO E/OU DIVULG. DE EVENTOS DE NATU. SOCIAL, TRADICIONAL E TURISTICA

**Sigla:**

**Indicador (unidade de medida):** 28 - Eventos Realizados (1 - UNIDADE , UNID.)

Método de cálculo:

Método de avaliação:

**Despesa PPA:** 1320 - 1 . 11004 . 23 . 695 . 312 . 2.148 . 0 . 339030

### Estrutura Organizacional

Unidade gestora: 1 - Prefeitura Municipal de Salgueiro  
Órgão orçamentário: 11000 - SECRETÁRIA DE DESENVOLVIMENTO ECONÔMICO, CIÊNCIA E TECNOLOGIA  
Unidade orçamentária: 11004 - DIRETORIA DE TURISMO

### Classificação Funcional

Função: 23 - Comércio e Serviços  
Subfunção: 695 - Turismo

### Estrutura Programática

Programa: 312 - PROMOÇÃO DO TURISMO  
Ação: 148 - PROMOÇÃO E/OU DIVULG. DE EVENTOS DE NATU. SOCIAL, TRADICIONAL E TURISTICA

Subação:

### Natureza da Despesa

Categoria econômica: 3 - Despesas Correntes  
Grupo de despesa: 3 - Outras Despesas Correntes  
Modalidade de aplicação: 90 - Aplicações Diretas  
Elemento de despesa: 30 - Material de Consumo

Fonte de recurso	Valores previstos:	Global	2018	2019	2020	2021	Total
1 - 01 - Recursos Próprios		0,00	7.000,00	7.595,00	8.240,58	8.941,03	31.776,61

**Total:** 0,00 7.000,00 7.595,00 8.240,58 8.941,03 31.776,61

**Despesa PPA:** 1321 - 1 . 11004 . 23 . 695 . 312 . 2.148 . 0 . 339031

### Estrutura Organizacional

Unidade gestora: 1 - Prefeitura Municipal de Salgueiro  
Órgão orçamentário: 11000 - SECRETÁRIA DE DESENVOLVIMENTO ECONÔMICO, CIÊNCIA E TECNOLOGIA  
Unidade orçamentária: 11004 - DIRETORIA DE TURISMO

### Classificação Funcional

Função: 23 - Comércio e Serviços  
Subfunção: 695 - Turismo

### Estrutura Programática

Programa: 312 - PROMOÇÃO DO TURISMO  
Ação: 148 - PROMOÇÃO E/OU DIVULG. DE EVENTOS DE NATU. SOCIAL, TRADICIONAL E TURISTICA

Subação:

### Natureza da Despesa

Categoria econômica: 3 - Despesas Correntes  
Grupo de despesa: 3 - Outras Despesas Correntes  
Modalidade de aplicação: 90 - Aplicações Diretas  
Elemento de despesa: 31 - Premiações Culturais, Artísticas, Científicas, Desportivas e Outras

Fonte de recurso	Valores previstos:	Global	2018	2019	2020	2021	Total
1 - 01 - Recursos Próprios		0,00	8.000,00	8.680,00	9.417,80	10.218,31	36.316,11

**Total:** 0,00 8.000,00 8.680,00 9.417,80 10.218,31 36.316,11

**Despesa PPA:** 1326 - 1 . 11004 . 23 . 695 . 312 . 2.148 . 0 . 339032

### Estrutura Organizacional

Unidade gestora: 1 - Prefeitura Municipal de Salgueiro  
Órgão orçamentário: 11000 - SECRETÁRIA DE DESENVOLVIMENTO ECONÔMICO, CIÊNCIA E TECNOLOGIA  
Unidade orçamentária: 11004 - DIRETORIA DE TURISMO

### Classificação Funcional

Função: 23 - Comércio e Serviços  
Subfunção: 695 - Turismo

### Estrutura Programática

Programa: 312 - PROMOÇÃO DO TURISMO  
Ação: 148 - PROMOÇÃO E/OU DIVULG. DE EVENTOS DE NATU. SOCIAL, TRADICIONAL E TURISTICA

Subação:



# Prefeitura Municipal de Salgueiro

RUA JOAQUIM SAMPAIO, 279 - N S DAS GRAÇAS - 56.000-000 - Salgueiro/ PE  
CNPJ: 11.361.243/0001-71

Usuário: Rostand	Chave de Autenticação 1716-3162-081	Página 780 / 918
------------------	--	---------------------

## Despesa PPA por Programa e Ação

### Natureza da Despesa

Categoria econômica: 3 - Despesas Correntes  
Grupo de despesa: 3 - Outras Despesas Correntes  
Modalidade de aplicação: 90 - Aplicações Diretas  
Elemento de despesa: 32 - Material, Bem ou Serviço para Distribuição Gratuita

Fonte de recurso	Valores previstos:	Global	2018	2019	2020	2021	Total
1 - 01 - Recursos Próprios		0,00	2.000,00	2.170,00	2.354,45	2.554,58	9.079,03
<b>Total:</b>		<b>0,00</b>	<b>2.000,00</b>	<b>2.170,00</b>	<b>2.354,45</b>	<b>2.554,58</b>	<b>9.079,03</b>

**Despesa PPA: 1328 - 1 . 11004 . 23 . 695 . 312 . 2.148 . 0 . 339036**

### Estrutura Organizacional

Unidade gestora: 1 - Prefeitura Municipal de Salgueiro  
Órgão orçamentário: 11000 - SECRETÁRIA DE DESENVOLVIMENTO ECONÔMICO, CIÊNCIA E TECNOLOGIA  
Unidade orçamentária: 11004 - DIRETORIA DE TURISMO

### Classificação Funcional

Função: 23 - Comércio e Serviços  
Subfunção: 695 - Turismo

### Estrutura Programática

Programa: 312 - PROMOÇÃO DO TURISMO  
Ação: 148 - PROMOÇÃO E/OU DIVULG. DE EVENTOS DE NATU. SOCIAL, TRADICIONAL E TURISTICA

Subação:

### Natureza da Despesa

Categoria econômica: 3 - Despesas Correntes  
Grupo de despesa: 3 - Outras Despesas Correntes  
Modalidade de aplicação: 90 - Aplicações Diretas  
Elemento de despesa: 36 - Outros Serviços de Terceiros – Pessoa Física

Fonte de recurso	Valores previstos:	Global	2018	2019	2020	2021	Total
1 - 01 - Recursos Próprios		0,00	46.000,00	49.910,00	54.152,35	58.755,30	208.817,65
<b>Total:</b>		<b>0,00</b>	<b>46.000,00</b>	<b>49.910,00</b>	<b>54.152,35</b>	<b>58.755,30</b>	<b>208.817,65</b>

**Despesa PPA: 1329 - 1 . 11004 . 23 . 695 . 312 . 2.148 . 0 . 339039**

### Estrutura Organizacional

Unidade gestora: 1 - Prefeitura Municipal de Salgueiro  
Órgão orçamentário: 11000 - SECRETÁRIA DE DESENVOLVIMENTO ECONÔMICO, CIÊNCIA E TECNOLOGIA  
Unidade orçamentária: 11004 - DIRETORIA DE TURISMO

### Classificação Funcional

Função: 23 - Comércio e Serviços  
Subfunção: 695 - Turismo

### Estrutura Programática

Programa: 312 - PROMOÇÃO DO TURISMO  
Ação: 148 - PROMOÇÃO E/OU DIVULG. DE EVENTOS DE NATU. SOCIAL, TRADICIONAL E TURISTICA

Subação:

### Natureza da Despesa

Categoria econômica: 3 - Despesas Correntes  
Grupo de despesa: 3 - Outras Despesas Correntes  
Modalidade de aplicação: 90 - Aplicações Diretas  
Elemento de despesa: 39 - Outros Serviços de Terceiros – Pessoa Jurídica

Fonte de recurso	Valores previstos:	Global	2018	2019	2020	2021	Total
1 - 01 - Recursos Próprios		0,00	1.000.000,00	800.000,00	1.000.000,00	800.000,00	3.600.000,00
<b>Total:</b>		<b>0,00</b>	<b>1.000.000,00</b>	<b>800.000,00</b>	<b>1.000.000,00</b>	<b>800.000,00</b>	<b>3.600.000,00</b>

**Despesa PPA: 1330 - 1 . 11004 . 23 . 695 . 312 . 2.148 . 0 . 339041**

### Estrutura Organizacional

Unidade gestora: 1 - Prefeitura Municipal de Salgueiro  
Órgão orçamentário: 11000 - SECRETÁRIA DE DESENVOLVIMENTO ECONÔMICO, CIÊNCIA E TECNOLOGIA  
Unidade orçamentária: 11004 - DIRETORIA DE TURISMO

### Classificação Funcional

Função: 23 - Comércio e Serviços  
Subfunção: 695 - Turismo

### Estrutura Programática

Programa: 312 - PROMOÇÃO DO TURISMO  
Ação: 148 - PROMOÇÃO E/OU DIVULG. DE EVENTOS DE NATU. SOCIAL, TRADICIONAL E TURISTICA

Subação:

# Prefeitura Municipal de Salgueiro

RUA JOAQUIM SAMPAIO, 279 - N S DAS GRAÇAS - 56.000-000 - Salgueiro/ PE  
CNPJ: 11.361.243/0001-71

Usuário: Rostand	Chave de Autenticação 1716-3162-081	Página 781 / 918
------------------	--	---------------------

## Despesa PPA por Programa e Ação

### Natureza da Despesa

Categoria econômica: 3 - Despesas Correntes  
Grupo de despesa: 3 - Outras Despesas Correntes  
Modalidade de aplicação: 90 - Aplicações Diretas  
Elemento de despesa: 41 - Contribuições

Fonte de recurso	Valores previstos:	Global	2018	2019	2020	2021	Total
1 - 01 - Recursos Próprios		0,00	5.000,00	5.425,00	5.886,12	6.386,44	22.697,56
<b>Total:</b>		<b>0,00</b>	<b>5.000,00</b>	<b>5.425,00</b>	<b>5.886,12</b>	<b>6.386,44</b>	<b>22.697,56</b>

### Ação: 1.233 AQUISIÇÃO DE VEÍCULOS, MÓVEIS, MÁQUINAS E EQUIPAMENTOS DIVERSOS

Tipo: 1 - Projetos  
Objetivo: AQUISIÇÃO DE VEÍCULOS, MÓVEIS, MÁQUINAS E EQUIPAMENTOS DIVERSOS  
Produto: AQUISIÇÃO DE VEÍCULOS, MÓVEIS, MÁQUINAS E EQUIPAMENTOS DIVERSOS  
Sigla:

Indicador (unidade de medida): 6 - Apoio às Políticas Públicas e Áreas Especiais não é mensurado por indicador. (2 - Outros, OUT)

Método de cálculo:

Método de avaliação:

**Despesa PPA: 1318 - 1 . 11004 . 23 . 695 . 312 . 1.233 . 0 . 449052**

### Estrutura Organizacional

Unidade gestora: 1 - Prefeitura Municipal de Salgueiro  
Órgão orçamentário: 11000 - SECRETARIA DE DESENVOLVIMENTO ECONÔMICO, CIÊNCIA E TECNOLOGIA  
Unidade orçamentária: 11004 - DIRETORIA DE TURISMO

### Classificação Funcional

Função: 23 - Comércio e Serviços  
Subfunção: 695 - Turismo

### Estrutura Programática

Programa: 312 - PROMOÇÃO DO TURISMO  
Ação: 233 - AQUISIÇÃO DE VEÍCULOS, MÓVEIS, MÁQUINAS E EQUIPAMENTOS DIVERSOS  
Subação:

### Natureza da Despesa

Categoria econômica: 4 - Despesas de Capital  
Grupo de despesa: 4 - Investimentos  
Modalidade de aplicação: 90 - Aplicações Diretas  
Elemento de despesa: 52 - Equipamentos e Material Permanente

Fonte de recurso	Valores previstos:	Global	2018	2019	2020	2021	Total
1 - 01 - Recursos Próprios		0,00	5.000,00	5.425,00	5.886,12	6.386,44	22.697,56
<b>Total:</b>		<b>0,00</b>	<b>5.000,00</b>	<b>5.425,00</b>	<b>5.886,12</b>	<b>6.386,44</b>	<b>22.697,56</b>

# Prefeitura Municipal de Salgueiro

RUA JOAQUIM SAMPAIO, 279 - N S DAS GRAÇAS - 56.000-000 - Salgueiro/ PE  
CNPJ: 11.361.243/0001-71

Usuário: Rostand	Chave de Autenticação 1716-3162-081	Página 782 / 918
------------------	--	---------------------

## Despesa PPA por Programa e Ação

<b>Programa:</b>	<b>313 - EMPREENDIMENTOS TURISTICOS</b>
Objetivo:	IMPLANTAR E FORTALECER O TURISMO NO MUNICÍPIO, COM BASE NO DESENVOLVIMENTO LOCAL, CAPACITANDO E INCENTIVANDO NOVOS EMPREENDIMENTOS, GERANDO EMPREGO E RENDA.
Problema:	IMPLANTAR E FORTALECER O TURISMO NO MUNICÍPIO, COM BASE NO DESENVOLVIMENTO LOCAL, CAPACITANDO E INCENTIVANDO NOVOS EMPREENDIMENTOS, GERANDO EMPREGO E RENDA.
Justificativa:	DESENVOLVER A CIDADE DE FORMA SUSTENTÁVEL
Público alvo:	POPULAÇÃO EM GERAL
Tipo:	1 - Finalístico
Responsável:	1 - CLEBEL DE SOUZA CORDEIRO
Horizonte temporal:	Contínuo
Fonte de financiamento:	( ) Seguridade Social (X) Fiscal
Macro objetivo:	

### Indicador (unidade de medida):

**Ação:** **2.149 PROGRAMA DE DESENVOLVIMENTO P/ CONSOLIDAÇÃO DE SALGUEIRO COMO POLO TURISTICO**

Tipo: 2 - Atividades

Objetivo: PROGRAMA DE DESENVOLVIMENTO P/ CONSOLIDAÇÃO DE SALGUEIRO COMO POLO TURISTICO

Produto: .

Sigla:

**Indicador (unidade de medida):** 37 - Programa de Apoio às Políticas Públicas e Áreas Especiais não é mensurado por indicador (4 - Não Aplica-se, NA, NA)

Método de cálculo: Não Aplica-se.

Método de avaliação: Não Aplica-se.

**Despesa PPA:** **1347 - 1 . 11004 . 23 . 695 . 313 . 2.149 . 0 . 319004**

#### Estrutura Organizacional

Unidade gestora: 1 - Prefeitura Municipal de Salgueiro  
Órgão orçamentário: 11000 - SECRETÁRIA DE DESENVOLVIMENTO ECONÔMICO, CIÊNCIA E TECNOLOGIA  
Unidade orçamentária: 11004 - DIRETORIA DE TURISMO

#### Classificação Funcional

Função: 23 - Comércio e Serviços  
Subfunção: 695 - Turismo

#### Estrutura Programática

Programa: 313 - EMPREENDIMENTOS TURISTICOS  
Ação: 149 - PROGRAMA DE DESENVOLVIMENTO P/ CONSOLIDAÇÃO DE SALGUEIRO COMO POLO TURISTICO

Subação:

#### Natureza da Despesa

Categoria econômica: 3 - Despesas Correntes  
Grupo de despesa: 1 - Pessoal e Encargos Sociais  
Modalidade de aplicação: 90 - Aplicações Diretas  
Elemento de despesa: 4 - Contratação por Tempo Determinado

Fonte de recurso	Valores previstos:	Global	2018	2019	2020	2021	Total
1 - 01 - Recursos Próprios		0,00	8.000,00	8.680,00	9.417,80	10.218,31	36.316,11
<b>Total:</b>		<b>0,00</b>	<b>8.000,00</b>	<b>8.680,00</b>	<b>9.417,80</b>	<b>10.218,31</b>	<b>36.316,11</b>

**Despesa PPA:** **1350 - 1 . 11004 . 23 . 695 . 313 . 2.149 . 0 . 319005**

#### Estrutura Organizacional

Unidade gestora: 1 - Prefeitura Municipal de Salgueiro  
Órgão orçamentário: 11000 - SECRETÁRIA DE DESENVOLVIMENTO ECONÔMICO, CIÊNCIA E TECNOLOGIA  
Unidade orçamentária: 11004 - DIRETORIA DE TURISMO

#### Classificação Funcional

Função: 23 - Comércio e Serviços  
Subfunção: 695 - Turismo

#### Estrutura Programática

Programa: 313 - EMPREENDIMENTOS TURISTICOS  
Ação: 149 - PROGRAMA DE DESENVOLVIMENTO P/ CONSOLIDAÇÃO DE SALGUEIRO COMO POLO TURISTICO

Subação:

#### Natureza da Despesa

Categoria econômica: 3 - Despesas Correntes  
Grupo de despesa: 1 - Pessoal e Encargos Sociais  
Modalidade de aplicação: 90 - Aplicações Diretas  
Elemento de despesa: 5 - Outros Benefícios Previdenciários do servidor ou do militar

# Prefeitura Municipal de Salgueiro

RUA JOAQUIM SAMPAIO, 279 - N S DAS GRAÇAS - 56.000-000 - Salgueiro/ PE  
CNPJ: 11.361.243/0001-71

Usuário: Rostand	Chave de Autenticação 1716-3162-081	Página 783 / 918
------------------	--	---------------------

## Despesa PPA por Programa e Ação

Fonte de recurso	Valores previstos:	Global	2018	2019	2020	2021	Total
1 - 01 - Recursos Próprios		0,00	1.000,00	1.085,00	1.177,22	1.277,28	4.539,50
<b>Total:</b>		<b>0,00</b>	<b>1.000,00</b>	<b>1.085,00</b>	<b>1.177,22</b>	<b>1.277,28</b>	<b>4.539,50</b>

**Despesa PPA:** 1353 - 1 . 11004 . 23 . 695 . 313 . 2.149 . 0 . 319011

### Estrutura Organizacional

Unidade gestora: 1 - Prefeitura Municipal de Salgueiro  
Órgão orçamentário: 11000 - SECRETÁRIA DE DESENVOLVIMENTO ECONÔMICO, CIÊNCIA E TECNOLOGIA  
Unidade orçamentária: 11004 - DIRETORIA DE TURISMO

### Classificação Funcional

Função: 23 - Comércio e Serviços  
Subfunção: 695 - Turismo

### Estrutura Programática

Programa: 313 - EMPREENDIMENTOS TURISTICOS  
Ação: 149 - PROGRAMA DE DESENVOLVIMENTO P/ CONSOLIDAÇÃO DE SALGUEIRO COMO POLO TURISTICO

Subação:

### Natureza da Despesa

Categoria econômica: 3 - Despesas Correntes  
Grupo de despesa: 1 - Pessoal e Encargos Sociais  
Modalidade de aplicação: 90 - Aplicações Diretas  
Elemento de despesa: 11 - Vencimentos e Vantagens Fixas – Pessoal Civil

Fonte de recurso	Valores previstos:	Global	2018	2019	2020	2021	Total
1 - 01 - Recursos Próprios		0,00	5.000,00	5.425,00	5.886,12	6.386,44	22.697,56
<b>Total:</b>		<b>0,00</b>	<b>5.000,00</b>	<b>5.425,00</b>	<b>5.886,12</b>	<b>6.386,44</b>	<b>22.697,56</b>

**Despesa PPA:** 1355 - 1 . 11004 . 23 . 695 . 313 . 2.149 . 0 . 339014

### Estrutura Organizacional

Unidade gestora: 1 - Prefeitura Municipal de Salgueiro  
Órgão orçamentário: 11000 - SECRETÁRIA DE DESENVOLVIMENTO ECONÔMICO, CIÊNCIA E TECNOLOGIA  
Unidade orçamentária: 11004 - DIRETORIA DE TURISMO

### Classificação Funcional

Função: 23 - Comércio e Serviços  
Subfunção: 695 - Turismo

### Estrutura Programática

Programa: 313 - EMPREENDIMENTOS TURISTICOS  
Ação: 149 - PROGRAMA DE DESENVOLVIMENTO P/ CONSOLIDAÇÃO DE SALGUEIRO COMO POLO TURISTICO

Subação:

### Natureza da Despesa

Categoria econômica: 3 - Despesas Correntes  
Grupo de despesa: 3 - Outras Despesas Correntes  
Modalidade de aplicação: 90 - Aplicações Diretas  
Elemento de despesa: 14 - Diárias – Civil

Fonte de recurso	Valores previstos:	Global	2018	2019	2020	2021	Total
1 - 01 - Recursos Próprios		0,00	1.000,00	1.085,00	1.177,22	1.277,28	4.539,50
<b>Total:</b>		<b>0,00</b>	<b>1.000,00</b>	<b>1.085,00</b>	<b>1.177,22</b>	<b>1.277,28</b>	<b>4.539,50</b>

**Despesa PPA:** 1357 - 1 . 11004 . 23 . 695 . 313 . 2.149 . 0 . 339030

### Estrutura Organizacional

Unidade gestora: 1 - Prefeitura Municipal de Salgueiro  
Órgão orçamentário: 11000 - SECRETÁRIA DE DESENVOLVIMENTO ECONÔMICO, CIÊNCIA E TECNOLOGIA  
Unidade orçamentária: 11004 - DIRETORIA DE TURISMO

### Classificação Funcional

Função: 23 - Comércio e Serviços  
Subfunção: 695 - Turismo

### Estrutura Programática

Programa: 313 - EMPREENDIMENTOS TURISTICOS  
Ação: 149 - PROGRAMA DE DESENVOLVIMENTO P/ CONSOLIDAÇÃO DE SALGUEIRO COMO POLO TURISTICO

Subação:

### Natureza da Despesa

Categoria econômica: 3 - Despesas Correntes  
Grupo de despesa: 3 - Outras Despesas Correntes  
Modalidade de aplicação: 90 - Aplicações Diretas  
Elemento de despesa: 30 - Material de Consumo

Fonte de recurso	Valores previstos:	Global	2018	2019	2020	2021	Total
1 - 01 - Recursos Próprios		0,00	3.000,00	3.255,00	3.531,68	3.831,87	13.618,55
<b>Total:</b>		<b>0,00</b>	<b>3.000,00</b>	<b>3.255,00</b>	<b>3.531,68</b>	<b>3.831,87</b>	<b>13.618,55</b>

# Prefeitura Municipal de Salgueiro

RUA JOAQUIM SAMPAIO, 279 - N S DAS GRAÇAS - 56.000-000 - Salgueiro/ PE  
CNPJ: 11.361.243/0001-71

Usuário: Rostand	Chave de Autenticação 1716-3162-081	Página 784 / 918
------------------	--	---------------------

## Despesa PPA por Programa e Ação

**Despesa PPA: 1359 - 1 . 11004 . 23 . 695 . 313 . 2.149 . 0 . 339033**

### Estrutura Organizacional

Unidade gestora: 1 - Prefeitura Municipal de Salgueiro  
Órgão orçamentário: 11000 - SECRETÁRIA DE DESENVOLVIMENTO ECONÔMICO, CIÊNCIA E TECNOLOGIA  
Unidade orçamentária: 11004 - DIRETORIA DE TURISMO

### Classificação Funcional

Função: 23 - Comércio e Serviços  
Subfunção: 695 - Turismo

### Estrutura Programática

Programa: 313 - EMPREENDIMENTOS TURISTICOS  
Ação: 149 - PROGRAMA DE DESENVOLVIMENTO P/ CONSOLIDAÇÃO DE SALGUEIRO COMO POLO TURISTICO  
Subação:

### Natureza da Despesa

Categoria econômica: 3 - Despesas Correntes  
Grupo de despesa: 3 - Outras Despesas Correntes  
Modalidade de aplicação: 90 - Aplicações Diretas  
Elemento de despesa: 33 - Passagens e Despesas com Locomoção

Fonte de recurso	Valores previstos:	Global	2018	2019	2020	2021	Total
1 - 01 - Recursos Próprios		0,00	1.000,00	1.085,00	1.177,22	1.277,28	4.539,50
<b>Total:</b>		<b>0,00</b>	<b>1.000,00</b>	<b>1.085,00</b>	<b>1.177,22</b>	<b>1.277,28</b>	<b>4.539,50</b>

**Despesa PPA: 1361 - 1 . 11004 . 23 . 695 . 313 . 2.149 . 0 . 339036**

### Estrutura Organizacional

Unidade gestora: 1 - Prefeitura Municipal de Salgueiro  
Órgão orçamentário: 11000 - SECRETÁRIA DE DESENVOLVIMENTO ECONÔMICO, CIÊNCIA E TECNOLOGIA  
Unidade orçamentária: 11004 - DIRETORIA DE TURISMO

### Classificação Funcional

Função: 23 - Comércio e Serviços  
Subfunção: 695 - Turismo

### Estrutura Programática

Programa: 313 - EMPREENDIMENTOS TURISTICOS  
Ação: 149 - PROGRAMA DE DESENVOLVIMENTO P/ CONSOLIDAÇÃO DE SALGUEIRO COMO POLO TURISTICO  
Subação:

### Natureza da Despesa

Categoria econômica: 3 - Despesas Correntes  
Grupo de despesa: 3 - Outras Despesas Correntes  
Modalidade de aplicação: 90 - Aplicações Diretas  
Elemento de despesa: 36 - Outros Serviços de Terceiros – Pessoa Física

Fonte de recurso	Valores previstos:	Global	2018	2019	2020	2021	Total
1 - 01 - Recursos Próprios		0,00	7.000,00	7.595,00	8.240,58	8.941,03	31.776,61
<b>Total:</b>		<b>0,00</b>	<b>7.000,00</b>	<b>7.595,00</b>	<b>8.240,58</b>	<b>8.941,03</b>	<b>31.776,61</b>

**Despesa PPA: 1362 - 1 . 11004 . 23 . 695 . 313 . 2.149 . 0 . 339039**

### Estrutura Organizacional

Unidade gestora: 1 - Prefeitura Municipal de Salgueiro  
Órgão orçamentário: 11000 - SECRETÁRIA DE DESENVOLVIMENTO ECONÔMICO, CIÊNCIA E TECNOLOGIA  
Unidade orçamentária: 11004 - DIRETORIA DE TURISMO

### Classificação Funcional

Função: 23 - Comércio e Serviços  
Subfunção: 695 - Turismo

### Estrutura Programática

Programa: 313 - EMPREENDIMENTOS TURISTICOS  
Ação: 149 - PROGRAMA DE DESENVOLVIMENTO P/ CONSOLIDAÇÃO DE SALGUEIRO COMO POLO TURISTICO  
Subação:

### Natureza da Despesa

Categoria econômica: 3 - Despesas Correntes  
Grupo de despesa: 3 - Outras Despesas Correntes  
Modalidade de aplicação: 90 - Aplicações Diretas  
Elemento de despesa: 39 - Outros Serviços de Terceiros – Pessoa Jurídica

Fonte de recurso	Valores previstos:	Global	2018	2019	2020	2021	Total
1 - 01 - Recursos Próprios		0,00	4.000,00	4.340,00	4.708,90	5.109,16	18.158,06
<b>Total:</b>		<b>0,00</b>	<b>4.000,00</b>	<b>4.340,00</b>	<b>4.708,90</b>	<b>5.109,16</b>	<b>18.158,06</b>

# Prefeitura Municipal de Salgueiro

RUA JOAQUIM SAMPAIO, 279 - N S DAS GRAÇAS - 56.000-000 - Salgueiro/ PE  
CNPJ: 11.361.243/0001-71

Usuário: Rostand

Chave de Autenticação

1716-3162-081

Página

785 / 918

## Despesa PPA por Programa e Ação

**Ação:** 1.234 AQUISIÇÃO DE VEÍCULOS, MÓVEIS, MÁQUINAS E EQUIPAMENTOS DIVERSOS

**Tipo:** 1 - Projetos

**Objetivo:** AQUISIÇÃO DE VEÍCULOS, MÓVEIS, MÁQUINAS E EQUIPAMENTOS DIVERSOS

**Produto:** AQUISIÇÃO DE VEÍCULOS, MÓVEIS, MÁQUINAS E EQUIPAMENTOS DIVERSOS

**Sigla:**

**Indicador (unidade de medida):** 6 - Apoio às Políticas Públicas e Áreas Especiais não é mensurado por indicador. (2 - Outros, OUT)

**Método de cálculo:**

**Método de avaliação:**

**Despesa PPA:** 1365 - 1 . 11004 . 23 . 695 . 313 . 1.234 . 0 . 449052

### Estrutura Organizacional

Unidade gestora: 1 - Prefeitura Municipal de Salgueiro

Órgão orçamentário: 11000 - SECRETARIA DE DESENVOLVIMENTO ECONÔMICO, CIÊNCIA E TECNOLOGIA

Unidade orçamentária: 11004 - DIRETORIA DE TURISMO

### Classificação Funcional

Função: 23 - Comércio e Serviços

Subfunção: 695 - Turismo

### Estrutura Programática

Programa: 313 - EMPREENDIMENTOS TURISTICOS

Ação: 234 - AQUISIÇÃO DE VEÍCULOS, MÓVEIS, MÁQUINAS E EQUIPAMENTOS DIVERSOS

Subação:

### Natureza da Despesa

Categoria econômica: 4 - Despesas de Capital

Grupo de despesa: 4 - Investimentos

Modalidade de aplicação: 90 - Aplicações Diretas

Elemento de despesa: 52 - Equipamentos e Material Permanente

### Fonte de recurso

1 - 01 - Recursos Próprios

	Valores previstos:	Global	2018	2019	2020	2021	Total
1 - 01 - Recursos Próprios		0,00	4.000,00	4.340,00	4.708,90	5.109,16	18.158,06
<b>Total:</b>		<b>0,00</b>	<b>4.000,00</b>	<b>4.340,00</b>	<b>4.708,90</b>	<b>5.109,16</b>	<b>18.158,06</b>

# Prefeitura Municipal de Salgueiro

RUA JOAQUIM SAMPAIO, 279 - N S DAS GRAÇAS - 56.000-000 - Salgueiro/ PE  
CNPJ: 11.361.243/0001-71

Usuário: Rostand

Chave de Autenticação  
1716-3162-081

Página  
786 / 918

## Despesa PPA por Programa e Ação

<b>Programa:</b>	<b>343 - ESTRADAS VINCINAIS</b>
<b>Objetivo:</b>	ASSEGURAR TRAFEGABILIDADE COM A CONSTRUÇÃO, RECUPERAÇÃO E/OU MANUTENÇÃO DAS ESTRADAS VICINAIS E PASSAGENS MOLHADAS FACILITANDO ENTRE OUTROS O TRANSPORTE ESCOLAR E O ESCOAMENTO DE PRODUTOS
<b>Problema:</b>	ASSEGURAR TRAFEGABILIDADE COM A CONSTRUÇÃO, RECUPERAÇÃO E/OU MANUTENÇÃO DAS ESTRADAS VICINAIS E PASSAGENS MOLHADAS FACILITANDO ENTRE OUTROS O TRANSPORTE ESCOLAR E O ESCOAMENTO DE PRODUTOS
<b>Justificativa:</b>	DESENVOLVER A CIDADE DE FORMA SUSTENTÁVEL
<b>Público alvo:</b>	POPULAÇÃO EM GERAL
<b>Tipo:</b>	1 - Finalístico
<b>Responsável:</b>	1 - CLEBEL DE SOUZA CORDEIRO
<b>Horizonte temporal:</b>	Contínuo
<b>Fonte de financiamento:</b>	( ) Seguridade Social (X) Fiscal
<b>Macro objetivo:</b>	

### Indicador (unidade de medida):

**Ação:** 1.47 CONSTRUÇÃO DE PASSAGEM MOLHADA

**Tipo:** 1 - Projetos

**Objetivo:** CONSTRUÇÃO DE PASSAGEM MOLHADA

**Produto:** .

**Sigla:**

**Indicador (unidade de medida):** 32 - Serviços urbanos prestados a população (9 - Índice de Melhoria, IM)

Método de cálculo:

Método de avaliação:

**Despesa PPA:** 1477 - 1 . 31002 . 26 . 782 . 343 . 1.47 . 0 . 449051

### Estrutura Organizacional

Unidade gestora: 1 - Prefeitura Municipal de Salgueiro  
Órgão orçamentário: 31000 - SECRETÁRIA DE DESENVOLVIMENTO URBANO E OBRAS  
Unidade orçamentária: 31002 - DIRETORIA DE OBRAS PÚBLICAS

### Classificação Funcional

Função: 26 - Transporte  
Subfunção: 782 - Transporte Rodoviário

### Estrutura Programática

Programa: 343 - ESTRADAS VINCINAIS  
Ação: 47 - CONSTRUÇÃO DE PASSAGEM MOLHADA  
Subação:

### Natureza da Despesa

Categoria econômica: 4 - Despesas de Capital  
Grupo de despesa: 4 - Investimentos  
Modalidade de aplicação: 90 - Aplicações Diretas  
Elemento de despesa: 51 - Obras e Instalações

Fonte de recurso	Valores previstos:	Global	2018	2019	2020	2021	Total
1 - 01 - Recursos Próprios		0,00	16.000,00	17.360,00	18.835,60	20.436,62	72.632,22
<b>Total:</b>		<b>0,00</b>	<b>16.000,00</b>	<b>17.360,00</b>	<b>18.835,60</b>	<b>20.436,62</b>	<b>72.632,22</b>

**Ação:** 1.115 CONSTRUÇÃO DE CALÇAMENTO EM PARALELEPIPEDOS/ASFALTO

**Tipo:** 1 - Projetos

**Objetivo:** CONSTRUÇÃO DE CALÇAMENTO EM PARALELEPIPEDOS/ASFALTO

**Produto:** CONSTRUÇÃO DE CALÇAMENTO EM PARALELEPIPEDOS/ASFALTO

**Sigla:**

**Indicador (unidade de medida):** 30 - Serviços de infra-estrutura prestados a população (9 - Índice de Melhoria, IM)

Método de cálculo:

Método de avaliação:

**Despesa PPA:** 1798 - 1 . 31002 . 26 . 782 . 343 . 1.115 . 0 . 449051

### Estrutura Organizacional

Unidade gestora: 1 - Prefeitura Municipal de Salgueiro  
Órgão orçamentário: 31000 - SECRETÁRIA DE DESENVOLVIMENTO URBANO E OBRAS  
Unidade orçamentária: 31002 - DIRETORIA DE OBRAS PÚBLICAS

# Prefeitura Municipal de Salgueiro

RUA JOAQUIM SAMPAIO, 279 - N S DAS GRAÇAS - 56.000-000 - Salgueiro/ PE  
CNPJ: 11.361.243/0001-71

Usuário: Rostand

Chave de Autenticação  
1716-3162-081

Página  
787 / 918

## Despesa PPA por Programa e Ação

### Classificação Funcional

Função: 26 - Transporte  
Subfunção: 782 - Transporte Rodoviário

### Estrutura Programática

Programa: 343 - ESTRADAS VINCINAIS  
Ação: 115 - CONSTRUÇÃO DE CALÇAMENTO EM PARALELEPIPEDOS/ASFALTO  
Subação:

### Natureza da Despesa

Categoria econômica: 4 - Despesas de Capital  
Grupo de despesa: 4 - Investimentos  
Modalidade de aplicação: 90 - Aplicações Diretas  
Elemento de despesa: 51 - Obras e Instalações

Fonte de recurso	Valores previstos:	Global	2018	2019	2020	2021	Total
1 - 01 - Recursos Próprios		0,00	15.000,00	16.275,00	17.658,38	19.159,34	68.092,72

**Total:** **0,00** **15.000,00** **16.275,00** **17.658,38** **19.159,34** **68.092,72**

### Ação: 2.173 RECUPERAÇÃO DE ESTRADAS VICINAIS

Tipo: 2 - Atividades

Objetivo: RECUPERAÇÃO DE ESTRADAS VICINAIS

Produto: .

Sigla:

**Indicador (unidade de medida):** 30 - Serviços de infra-estrutura prestados a população (9 - Índice de Melhoria, IM)

Método de cálculo:

Método de avaliação:

**Despesa PPA: 547 - 1 . 13003 . 26 . 782 . 343 . 2.173 . 0 . 339030**

### Estrutura Organizacional

Unidade gestora: 1 - Prefeitura Municipal de Salgueiro  
Órgão orçamentário: 13000 - SECRETARIA DE SERVIÇOS PÚBLICOS  
Unidade orçamentária: 13003 - DIRETORIA DE MANUT. DE EQUIPAMENTOS E VIAS PÚBLICAS

### Classificação Funcional

Função: 26 - Transporte  
Subfunção: 782 - Transporte Rodoviário

### Estrutura Programática

Programa: 343 - ESTRADAS VINCINAIS  
Ação: 173 - RECUPERAÇÃO DE ESTRADAS VICINAIS  
Subação:

### Natureza da Despesa

Categoria econômica: 3 - Despesas Correntes  
Grupo de despesa: 3 - Outras Despesas Correntes  
Modalidade de aplicação: 90 - Aplicações Diretas  
Elemento de despesa: 30 - Material de Consumo

Fonte de recurso	Valores previstos:	Global	2018	2019	2020	2021	Total
1 - 01 - Recursos Próprios		0,00	70.000,00	75.950,00	82.405,00	80.000,00	308.355,00

**Total:** **0,00** **70.000,00** **75.950,00** **82.405,00** **80.000,00** **308.355,00**

**Despesa PPA: 549 - 1 . 13003 . 26 . 782 . 343 . 2.173 . 0 . 339036**

### Estrutura Organizacional

Unidade gestora: 1 - Prefeitura Municipal de Salgueiro  
Órgão orçamentário: 13000 - SECRETARIA DE SERVIÇOS PÚBLICOS  
Unidade orçamentária: 13003 - DIRETORIA DE MANUT. DE EQUIPAMENTOS E VIAS PÚBLICAS

### Classificação Funcional

Função: 26 - Transporte  
Subfunção: 782 - Transporte Rodoviário

### Estrutura Programática

Programa: 343 - ESTRADAS VINCINAIS  
Ação: 173 - RECUPERAÇÃO DE ESTRADAS VICINAIS  
Subação:

### Natureza da Despesa

Categoria econômica: 3 - Despesas Correntes  
Grupo de despesa: 3 - Outras Despesas Correntes  
Modalidade de aplicação: 90 - Aplicações Diretas  
Elemento de despesa: 36 - Outros Serviços de Terceiros – Pessoa Física



# Prefeitura Municipal de Salgueiro

RUA JOAQUIM SAMPAIO, 279 - N S DAS GRAÇAS - 56.000-000 - Salgueiro/ PE  
CNPJ: 11.361.243/0001-71

Usuário: Rostand	Chave de Autenticação 1716-3162-081	Página 788 / 918
------------------	--	---------------------

## Despesa PPA por Programa e Ação

Fonte de recurso	Valores previstos:	Global	2018	2019	2020	2021	Total
1 - 01 - Recursos Próprios		0,00	10.000,00	10.850,00	11.772,00	12.772,00	45.394,00
<b>Total:</b>		<b>0,00</b>	<b>10.000,00</b>	<b>10.850,00</b>	<b>11.772,00</b>	<b>12.772,00</b>	<b>45.394,00</b>

**Despesa PPA:** 550 - 1 . 13003 . 26 . 782 . 343 . 2.173 . 0 . 339039

### Estrutura Organizacional

Unidade gestora: 1 - Prefeitura Municipal de Salgueiro  
Órgão orçamentário: 13000 - SECRETÁRIA DE SERVIÇOS PÚBLICOS  
Unidade orçamentária: 13003 - DIRETORIA DE MANUT. DE EQUIPAMENTOS E VIAS PÚBLICAS

### Classificação Funcional

Função: 26 - Transporte  
Subfunção: 782 - Transporte Rodoviário

### Estrutura Programática

Programa: 343 - ESTRADAS VINCINAIS  
Ação: 173 - RECUPERAÇÃO DE ESTRADAS VICINAIS

Subação:

### Natureza da Despesa

Categoria econômica: 3 - Despesas Correntes  
Grupo de despesa: 3 - Outras Despesas Correntes  
Modalidade de aplicação: 90 - Aplicações Diretas  
Elemento de despesa: 39 - Outros Serviços de Terceiros – Pessoa Jurídica

Fonte de recurso	Valores previstos:	Global	2018	2019	2020	2021	Total
1 - 01 - Recursos Próprios		0,00	30.000,00	32.550,00	35.316,00	38.318,00	136.184,00
<b>Total:</b>		<b>0,00</b>	<b>30.000,00</b>	<b>32.550,00</b>	<b>35.316,00</b>	<b>38.318,00</b>	<b>136.184,00</b>

### Ação: 1.239 AQUISIÇÃO DE VEÍCULOS, MÓVEIS, MÁQUINAS E EQUIPAMENTOS DIVERSOS

Tipo: 1 - Projetos

Objetivo: AQUISIÇÃO DE VEÍCULOS, MÓVEIS, MÁQUINAS E EQUIPAMENTOS DIVERSOS

Produto: AQUISIÇÃO DE VEÍCULOS, MÓVEIS, MÁQUINAS E EQUIPAMENTOS DIVERSOS

Sigla:

Indicador (unidade de medida): 6 - Apoio às Políticas Públicas e Áreas Especiais não é mensurado por indicador. (2 - Outros, OUT)

Método de cálculo:

Método de avaliação:

**Despesa PPA:** 554 - 1 . 13003 . 26 . 782 . 343 . 1.239 . 0 . 449052

### Estrutura Organizacional

Unidade gestora: 1 - Prefeitura Municipal de Salgueiro  
Órgão orçamentário: 13000 - SECRETÁRIA DE SERVIÇOS PÚBLICOS  
Unidade orçamentária: 13003 - DIRETORIA DE MANUT. DE EQUIPAMENTOS E VIAS PÚBLICAS

### Classificação Funcional

Função: 26 - Transporte  
Subfunção: 782 - Transporte Rodoviário

### Estrutura Programática

Programa: 343 - ESTRADAS VINCINAIS  
Ação: 239 - AQUISIÇÃO DE VEÍCULOS, MÓVEIS, MÁQUINAS E EQUIPAMENTOS DIVERSOS

Subação:

### Natureza da Despesa

Categoria econômica: 4 - Despesas de Capital  
Grupo de despesa: 4 - Investimentos  
Modalidade de aplicação: 90 - Aplicações Diretas  
Elemento de despesa: 52 - Equipamentos e Material Permanente

Fonte de recurso	Valores previstos:	Global	2018	2019	2020	2021	Total
1 - 01 - Recursos Próprios		0,00	5.000,00	5.425,00	5.886,00	6.386,00	22.697,00
<b>Total:</b>		<b>0,00</b>	<b>5.000,00</b>	<b>5.425,00</b>	<b>5.886,00</b>	<b>6.386,00</b>	<b>22.697,00</b>

### Ação: 2.292 RECUPERAÇÃO E MANUTENÇÃO DE PASSAGEM MOLHADA

Tipo: 2 - Atividades

Objetivo: RECUPERAÇÃO E MANUTENÇÃO DE PASSAGEM MOLHADA

Produto: .

Sigla:

Indicador (unidade de medida): 32 - Serviços urbanos prestados a população (9 - Índice de Melhoria, IM)

Método de cálculo:

Método de avaliação:

# Prefeitura Municipal de Salgueiro

RUA JOAQUIM SAMPAIO, 279 - N S DAS GRAÇAS - 56.000-000 - Salgueiro/ PE  
CNPJ: 11.361.243/0001-71

Usuário: Rostand	Chave de Autenticação 1716-3162-081	Página 789 / 918
------------------	--	---------------------

## Despesa PPA por Programa e Ação

**Despesa PPA:** 1474 - 1 . 31002 . 26 . 782 . 343 . 2.292 . 0 . 339030

**Estrutura Organizacional**

Unidade gestora: 1 - Prefeitura Municipal de Salgueiro  
Órgão orçamentário: 31000 - SECRETÁRIA DE DESENVOLVIMENTO URBANO E OBRAS  
Unidade orçamentária: 31002 - DIRETORIA DE OBRAS PÚBLICAS

**Classificação Funcional**

Função: 26 - Transporte  
Subfunção: 782 - Transporte Rodoviário

**Estrutura Programática**

Programa: 343 - ESTRADAS VINCINAIS  
Ação: 292 - RECUPERAÇÃO E MANUTENÇÃO DE PASSAGEM MOLHADA

**Subação:**

**Natureza da Despesa**

Categoria econômica: 3 - Despesas Correntes  
Grupo de despesa: 3 - Outras Despesas Correntes  
Modalidade de aplicação: 90 - Aplicações Diretas  
Elemento de despesa: 30 - Material de Consumo

**Fonte de recurso**

	Valores previstos:	Global	2018	2019	2020	2021	Total
1 - 01 - Recursos Próprios		0,00	3.000,00	3.255,00	3.531,68	3.831,87	13.618,55

**Total:** 0,00 3.000,00 3.255,00 3.531,68 3.831,87 13.618,55

**Despesa PPA:** 1475 - 1 . 31002 . 26 . 782 . 343 . 2.292 . 0 . 339036

**Estrutura Organizacional**

Unidade gestora: 1 - Prefeitura Municipal de Salgueiro  
Órgão orçamentário: 31000 - SECRETÁRIA DE DESENVOLVIMENTO URBANO E OBRAS  
Unidade orçamentária: 31002 - DIRETORIA DE OBRAS PÚBLICAS

**Classificação Funcional**

Função: 26 - Transporte  
Subfunção: 782 - Transporte Rodoviário

**Estrutura Programática**

Programa: 343 - ESTRADAS VINCINAIS  
Ação: 292 - RECUPERAÇÃO E MANUTENÇÃO DE PASSAGEM MOLHADA

**Subação:**

**Natureza da Despesa**

Categoria econômica: 3 - Despesas Correntes  
Grupo de despesa: 3 - Outras Despesas Correntes  
Modalidade de aplicação: 90 - Aplicações Diretas  
Elemento de despesa: 36 - Outros Serviços de Terceiros – Pessoa Física

**Fonte de recurso**

	Valores previstos:	Global	2018	2019	2020	2021	Total
1 - 01 - Recursos Próprios		0,00	6.000,00	6.510,00	7.063,35	7.663,73	27.237,08

**Total:** 0,00 6.000,00 6.510,00 7.063,35 7.663,73 27.237,08

**Despesa PPA:** 1476 - 1 . 31002 . 26 . 782 . 343 . 2.292 . 0 . 339039

**Estrutura Organizacional**

Unidade gestora: 1 - Prefeitura Municipal de Salgueiro  
Órgão orçamentário: 31000 - SECRETÁRIA DE DESENVOLVIMENTO URBANO E OBRAS  
Unidade orçamentária: 31002 - DIRETORIA DE OBRAS PÚBLICAS

**Classificação Funcional**

Função: 26 - Transporte  
Subfunção: 782 - Transporte Rodoviário

**Estrutura Programática**

Programa: 343 - ESTRADAS VINCINAIS  
Ação: 292 - RECUPERAÇÃO E MANUTENÇÃO DE PASSAGEM MOLHADA

**Subação:**

**Natureza da Despesa**

Categoria econômica: 3 - Despesas Correntes  
Grupo de despesa: 3 - Outras Despesas Correntes  
Modalidade de aplicação: 90 - Aplicações Diretas  
Elemento de despesa: 39 - Outros Serviços de Terceiros – Pessoa Jurídica

**Fonte de recurso**

	Valores previstos:	Global	2018	2019	2020	2021	Total
1 - 01 - Recursos Próprios		0,00	6.000,00	6.510,00	7.063,35	7.663,73	27.237,08

**Total:** 0,00 6.000,00 6.510,00 7.063,35 7.663,73 27.237,08

# Prefeitura Municipal de Salgueiro

RUA JOAQUIM SAMPAIO, 279 - N S DAS GRAÇAS - 56.000-000 - Salgueiro/ PE  
CNPJ: 11.361.243/0001-71

<b>Usuário: Rostand</b>	<b>Chave de Autenticação</b> 1716-3162-081	<b>Página</b> 790 / 918
-------------------------	---	----------------------------

## Despesa PPA por Programa e Ação

**Programa:** 353 - SERVIÇO DE TRANSPORTES  
**Objetivo:** SERVIÇOS DE TRANSPORTES FERROVIÁRIOS  
**Problema:** SERVIÇOS DE TRANSPORTES FERROVIÁRIOS  
**Justificativa:** DESENVOLVER A CIDADE DE FORMA SUSTENTÁVEL  
**Público alvo:** POPULAÇÃO EM GERAL  
**Tipo:** 1 - Finalístico  
**Responsável:** 1 - CLEBEL DE SOUZA CORDEIRO  
**Horizonte temporal:** Contínuo  
**Fonte de financiamento:** ( ) Seguridade Social (X) Fiscal  
**Macro objetivo:**

### Indicador (unidade de medida):

**Ação:** 2.77 MANUNTENÇÃO DO TRANSPORTE ESCOLAR - ENSINO MÉDIO

**Tipo:** 2 - Atividades

**Objetivo:** MANUNTENÇÃO DO TRANSPORTE ESCOLAR - ENSINO MÉDIO

**Produto:** .

**Sigla:**

**Indicador (unidade de medida):** 26 - Números de estudantes atendidos (1 - UNIDADE , UNID.)

Método de cálculo:

Método de avaliação:

**Despesa PPA:** 1241 - 7 . 6002 . 12 . 362 . 353 . 2.77 . 0 . 339030

#### Estrutura Organizacional

Unidade gestora: 7 - Fundo Municipal de Educação de Salgueiro

Órgão orçamentário: 6000 - SECRETARIA DE EDUCAÇÃO

Unidade orçamentária: 6002 - FUNDO MUNICIPAL DE EDUCAÇÃO

#### Classificação Funcional

Função: 12 - Educação

Subfunção: 362 - Ensino Médio

#### Estrutura Programática

Programa: 353 - SERVIÇO DE TRANSPORTES

Ação: 77 - MANUNTENÇÃO DO TRANSPORTE ESCOLAR - ENSINO MÉDIO

Subação:

#### Natureza da Despesa

Categoria econômica: 3 - Despesas Correntes

Grupo de despesa: 3 - Outras Despesas Correntes

Modalidade de aplicação: 90 - Aplicações Diretas

Elemento de despesa: 30 - Material de Consumo

#### Fonte de recurso

2 - 02 - Impostos e Transferências MDE

	Valores previstos:	Global	2018	2019	2020	2021	Total
		0,00	38.000,00	42.000,00	43.000,00	44.000,00	167.000,00

<b>Total:</b>		<b>0,00</b>	<b>38.000,00</b>	<b>42.000,00</b>	<b>43.000,00</b>	<b>44.000,00</b>	<b>167.000,00</b>
---------------	--	-------------	------------------	------------------	------------------	------------------	-------------------

**Despesa PPA:** 1244 - 7 . 6002 . 12 . 362 . 353 . 2.77 . 0 . 339039

#### Estrutura Organizacional

Unidade gestora: 7 - Fundo Municipal de Educação de Salgueiro

Órgão orçamentário: 6000 - SECRETARIA DE EDUCAÇÃO

Unidade orçamentária: 6002 - FUNDO MUNICIPAL DE EDUCAÇÃO

#### Classificação Funcional

Função: 12 - Educação

Subfunção: 362 - Ensino Médio

#### Estrutura Programática

Programa: 353 - SERVIÇO DE TRANSPORTES

Ação: 77 - MANUNTENÇÃO DO TRANSPORTE ESCOLAR - ENSINO MÉDIO

Subação:

#### Natureza da Despesa

Categoria econômica: 3 - Despesas Correntes

Grupo de despesa: 3 - Outras Despesas Correntes

Modalidade de aplicação: 90 - Aplicações Diretas

Elemento de despesa: 39 - Outros Serviços de Terceiros – Pessoa Jurídica

# Prefeitura Municipal de Salgueiro

RUA JOAQUIM SAMPAIO, 279 - N S DAS GRAÇAS - 56.000-000 - Salgueiro/ PE  
CNPJ: 11.361.243/0001-71

Usuário: Rostand	Chave de Autenticação 1716-3162-081	Página 791 / 918
------------------	--	---------------------

## Despesa PPA por Programa e Ação

Fonte de recurso	Valores previstos:	Global	2018	2019	2020	2021	Total
2 - 02 - Impostos e Transferências MDE		0,00	5.000,00	6.000,00	7.000,00	8.000,00	26.000,00
11 - 11 - PNATE		0,00	25.000,00	27.000,00	29.000,00	30.000,00	111.000,00
<b>Total:</b>		<b>0,00</b>	<b>30.000,00</b>	<b>33.000,00</b>	<b>36.000,00</b>	<b>38.000,00</b>	<b>137.000,00</b>

**Despesa PPA:** 1247 - 7 . 6002 . 12 . 362 . 353 . 2.77 . 0 . 339092

### Estrutura Organizacional

Unidade gestora: 7 - Fundo Municipal de Educação de Salgueiro

Órgão orçamentário: 6000 - SECRETARIA DE EDUCAÇÃO

Unidade orçamentária: 6002 - FUNDO MUNICIPAL DE EDUCAÇÃO

### Classificação Funcional

Função: 12 - Educação

Subfunção: 362 - Ensino Médio

### Estrutura Programática

Programa: 353 - SERVIÇO DE TRANSPORTES

Ação: 77 - MANUNTENÇÃO DO TRANSPORTE ESCOLAR - ENSINO MÉDIO

Subação:

### Natureza da Despesa

Categoria econômica: 3 - Despesas Correntes

Grupo de despesa: 3 - Outras Despesas Correntes

Modalidade de aplicação: 90 - Aplicações Diretas

Elemento de despesa: 92 - Despesas de Exercícios Anteriores

Fonte de recurso	Valores previstos:	Global	2018	2019	2020	2021	Total
2 - 02 - Impostos e Transferências MDE		0,00	1.000,00	1.100,00	1.200,00	1.300,00	4.600,00
<b>Total:</b>		<b>0,00</b>	<b>1.000,00</b>	<b>1.100,00</b>	<b>1.200,00</b>	<b>1.300,00</b>	<b>4.600,00</b>

### Ação: 1.243 AQUISIÇÃO DE VEÍCULOS, MÓVEIS, MÁQUINAS E EQUIPAMENTOS DIVERSOS

Tipo: 1 - Projetos

Objetivo: AQUISIÇÃO DE VEÍCULOS, MÓVEIS, MÁQUINAS E EQUIPAMENTOS DIVERSOS

Produto: AQUISIÇÃO DE VEÍCULOS, MÓVEIS, MÁQUINAS E EQUIPAMENTOS DIVERSOS

Sigla:

Indicador (unidade de medida): 6 - Apoio às Políticas Públicas e Áreas Especiais não é mensurado por indicador. (2 - Outros, OUT)

Método de cálculo:

Método de avaliação:

**Despesa PPA:** 1243 - 7 . 6002 . 12 . 362 . 353 . 1.243 . 0 . 339036

### Estrutura Organizacional

Unidade gestora: 7 - Fundo Municipal de Educação de Salgueiro

Órgão orçamentário: 6000 - SECRETARIA DE EDUCAÇÃO

Unidade orçamentária: 6002 - FUNDO MUNICIPAL DE EDUCAÇÃO

### Classificação Funcional

Função: 12 - Educação

Subfunção: 362 - Ensino Médio

### Estrutura Programática

Programa: 353 - SERVIÇO DE TRANSPORTES

Ação: 243 - AQUISIÇÃO DE VEÍCULOS, MÓVEIS, MÁQUINAS E EQUIPAMENTOS DIVERSOS

Subação:

### Natureza da Despesa

Categoria econômica: 3 - Despesas Correntes

Grupo de despesa: 3 - Outras Despesas Correntes

Modalidade de aplicação: 90 - Aplicações Diretas

Elemento de despesa: 36 - Outros Serviços de Terceiros – Pessoa Física

Fonte de recurso	Valores previstos:	Global	2018	2019	2020	2021	Total
2 - 02 - Impostos e Transferências MDE		0,00	20.000,00	25.000,00	30.000,00	35.000,00	110.000,00
11 - 11 - PNATE		0,00	50.000,00	55.000,00	60.000,00	62.500,00	227.500,00
<b>Total:</b>		<b>0,00</b>	<b>70.000,00</b>	<b>80.000,00</b>	<b>90.000,00</b>	<b>97.500,00</b>	<b>337.500,00</b>

# Prefeitura Municipal de Salgueiro

RUA JOAQUIM SAMPAIO, 279 - N S DAS GRAÇAS - 56.000-000 - Salgueiro/ PE  
CNPJ: 11.361.243/0001-71

Usuário: Rostand

Chave de Autenticação

1716-3162-081

Página

792 / 918

## Despesa PPA por Programa e Ação

**Programa:** 365 - DESPORTO PROFISSIONAL  
**Objetivo:** ASSEGURAR O ACESSO E A PERMANÊNCIA DE CLUBES PROFISSIONAIS EM COMPETIÇÕES ESTADUAIS E INTERESTADUAIS OFERECENDO A POPULAÇÃO CONDIÇÕES DE ENTRETENIMENTO, LAZER OPORTUNIDADE DE GERAÇÃO DE RENDA  
**Problema:** ASSEGURAR O ACESSO E A PERMANÊNCIA DE CLUBES PROFISSIONAIS EM COMPETIÇÕES ESTADUAIS E INTERESTADUAIS OFERECENDO A POPULAÇÃO CONDIÇÕES DE ENTRETENIMENTO, LAZER OPORTUNIDADE DE GERAÇÃO DE RENDA  
**Justificativa:** ASSEGURAR OS RESULTADOS E O SUCESSO DO CONJUNTO DE AÇÕES GERENCIADAS, TORNAR EFICIENTE E EFICAZES A SUA GESTÃO, SUPERVISÃO, ACOMPANHAMENTO E AVALIAÇÃO DE MODO A MONITORAR O CUMPRIMENTO DAS METAS ESTABELECIDAS.  
**Público alvo:** POPULAÇÃO EM GERAL  
**Tipo:** 1 - Finalístico  
**Responsável:** 1 - CLEBEL DE SOUZA CORDEIRO  
**Horizonte temporal:** Contínuo  
**Fonte de financiamento:** ( ) Seguridade Social (X) Fiscal  
**Macro objetivo:**

**Indicador (unidade de medida):**

**Ação:** 2.106 CONTRIBUIÇÃO A CLUBE E/OU ASSOCIAÇÕES DESPORTIVAS

**Tipo:** 2 - Atividades

**Objetivo:** CONTRIBUIÇÃO A CLUBE E/OU ASSOCIAÇÕES DESPORTIVAS

**Produto:** .

**Sigla:**

**Indicador (unidade de medida):** 35 - Número de pessoas praticante do esporte (1 - UNIDADE , UNID.)

Método de cálculo:

Método de avaliação:

**Despesa PPA:** 871 - 1 . 7003 . 27 . 811 . 365 . 2.106 . 0 . 335041

### Estrutura Organizacional

Unidade gestora: 1 - Prefeitura Municipal de Salgueiro

Órgão orçamentário: 7000 - SECRETARIA DE CULTURA E ESPORTES

Unidade orçamentária: 7003 - DIRETORIA DE DESENVOLVIMENTO DOS ESPORTES

### Classificação Funcional

Função: 27 - Desporto e Lazer

Subfunção: 811 - Desporto de Rendimento

### Estrutura Programática

Programa: 365 - DESPORTO PROFISSIONAL

Ação: 106 - CONTRIBUIÇÃO A CLUBE E/OU ASSOCIAÇÕES DESPORTIVAS

Subação:

### Natureza da Despesa

Categoria econômica: 3 - Despesas Correntes

Grupo de despesa: 3 - Outras Despesas Correntes

Modalidade de aplicação: 50 - Transferências a Instituições Privadas sem Fins Lucrativos

Elemento de despesa: 41 - Contribuições

Fonte de recurso	Valores previstos:	Global	2018	2019	2020	2021	Total
1 - 01 - Recursos Próprios		0,00	200.000,00	200.000,00	200.000,00	200.000,00	800.000,00
<b>Total:</b>		<b>0,00</b>	<b>200.000,00</b>	<b>200.000,00</b>	<b>200.000,00</b>	<b>200.000,00</b>	<b>800.000,00</b>

# Prefeitura Municipal de Salgueiro

RUA JOAQUIM SAMPAIO, 279 - N S DAS GRAÇAS - 56.000-000 - Salgueiro/ PE  
CNPJ: 11.361.243/0001-71

<b>Usuário: Rostand</b>	<b>Chave de Autenticação</b> 1716-3162-081	<b>Página</b> 793 / 918
-------------------------	---	----------------------------

## Despesa PPA por Programa e Ação

<b>Programa:</b>	<b>368 - DESPORTO AMADOR</b>
<b>Objetivo:</b>	ASSEGURAR O ACESSO E A PERMANÊNCIA DA POPULAÇÃO À PRÁTICA DO ESPORTE E DO LAZER
<b>Problema:</b>	ASSEGURAR OS RESULTADOS E O SUCESSO DO CONJUNTO DE AÇÕES GERENCIADAS, TORNAR EFICIENTE E EFICAZES A SUA GESTÃO, SUPERVISÃO, ACOMPANHAMENTO E AVALIAÇÃO DE MODO A MONITORAR O CUMPRIMENTO DAS METAS ESTABELECIDAS.
<b>Justificativa:</b>	ASSEGURAR OS RESULTADOS E O SUCESSO DO CONJUNTO DE AÇÕES GERENCIADAS, TORNAR EFICIENTE E EFICAZES A SUA GESTÃO, SUPERVISÃO, ACOMPANHAMENTO E AVALIAÇÃO DE MODO A MONITORAR O CUMPRIMENTO DAS METAS ESTABELECIDAS.
<b>Público alvo:</b>	POPULAÇÃO EM GERAL
<b>Tipo:</b>	1 - Finalístico
<b>Responsável:</b>	1 - CLEBEL DE SOUZA CORDEIRO
<b>Horizonte temporal:</b>	Contínuo
<b>Fonte de financiamento:</b>	( ) Seguridade Social (X) Fiscal
<b>Macro objetivo:</b>	

### Indicador (unidade de medida):

**Ação:** **1.48 CONSTRUÇÃO/RECUPERAÇÃO/REFORMA/AMPLIAÇÃO E AQUISIÇÃO DE EQUIPAMENTOS PARA QUADRAS ESPORTIVAS**

**Tipo:** 1 - Projetos

**Objetivo:** CONSTRUÇÃO/RECUPERAÇÃO/REFORMA/AMPLIAÇÃO E AQUISIÇÃO DE EQUIPAMENTOS PARA QUADRAS ESPORTIVAS

**Produto:** CONSTRUÇÃO/RECUPERAÇÃO/REFORMA/AMPLIAÇÃO E AQUISIÇÃO DE EQUIPAMENTOS PARA QUADRAS ESPORTIVAS

**Sigla:**

**Indicador (unidade de medida):** 32 - Serviços urbanos prestados a população (9 - Índice de Melhoria, IM)

Método de cálculo:

Método de avaliação:

**Despesa PPA:** **1483 - 1 . 31002 . 27 . 812 . 368 . 1.48 . 0 . 449051**

#### Estrutura Organizacional

Unidade gestora: 1 - Prefeitura Municipal de Salgueiro  
Órgão orçamentário: 31000 - SECRETÁRIA DE DESENVOLVIMENTO URBANO E OBRAS  
Unidade orçamentária: 31002 - DIRETORIA DE OBRAS PÚBLICAS

#### Classificação Funcional

Função: 27 - Desporto e Lazer  
Subfunção: 812 - Desporto Comunitário

#### Estrutura Programática

Programa: 368 - DESPORTO AMADOR  
Ação: 48 - CONSTRUÇÃO/RECUPERAÇÃO/REFORMA/AMPLIAÇÃO E AQUISIÇÃO DE EQUIPAMENTOS PARA QUADRAS ESPORTIVAS

Subação:

#### Natureza da Despesa

Categoria econômica: 4 - Despesas de Capital  
Grupo de despesa: 4 - Investimentos  
Modalidade de aplicação: 90 - Aplicações Diretas  
Elemento de despesa: 51 - Obras e Instalações

<b>Fonte de recurso</b>	<b>Valores previstos:</b>	<b>Global</b>	<b>2018</b>	<b>2019</b>	<b>2020</b>	<b>2021</b>	<b>Total</b>
1 - 01 - Recursos Próprios		0,00	61.000,00	65.335,00	70.038,48	75.141,74	271.515,22
16 - 16 - Outros Convênios		0,00	733.000,00	828.000,00	837.000,00	864.000,00	3.262.000,00
<b>Total:</b>		<b>0,00</b>	<b>794.000,00</b>	<b>893.335,00</b>	<b>907.038,48</b>	<b>939.141,74</b>	<b>3.533.515,22</b>

**Despesa PPA:** **1484 - 1 . 31002 . 27 . 812 . 368 . 1.48 . 0 . 449052**

#### Estrutura Organizacional

Unidade gestora: 1 - Prefeitura Municipal de Salgueiro  
Órgão orçamentário: 31000 - SECRETÁRIA DE DESENVOLVIMENTO URBANO E OBRAS  
Unidade orçamentária: 31002 - DIRETORIA DE OBRAS PÚBLICAS

#### Classificação Funcional

Função: 27 - Desporto e Lazer  
Subfunção: 812 - Desporto Comunitário

#### Estrutura Programática

Programa: 368 - DESPORTO AMADOR  
Ação: 48 - CONSTRUÇÃO/RECUPERAÇÃO/REFORMA/AMPLIAÇÃO E AQUISIÇÃO DE EQUIPAMENTOS PARA QUADRAS ESPORTIVAS

Subação:

# Prefeitura Municipal de Salgueiro

RUA JOAQUIM SAMPAIO, 279 - N S DAS GRAÇAS - 56.000-000 - Salgueiro/ PE  
CNPJ: 11.361.243/0001-71

Usuário: Rostand	Chave de Autenticação 1716-3162-081	Página 794 / 918
------------------	--	---------------------

## Despesa PPA por Programa e Ação

### Natureza da Despesa

Categoria econômica: 4 - Despesas de Capital  
Grupo de despesa: 4 - Investimentos  
Modalidade de aplicação: 90 - Aplicações Diretas  
Elemento de despesa: 52 - Equipamentos e Material Permanente

Fonte de recurso	Valores previstos:	Global	2018	2019	2020	2021	Total
1 - 01 - Recursos Próprios		0,00	6.000,00	6.510,00	7.063,35	7.663,73	27.237,08
<b>Total:</b>		<b>0,00</b>	<b>6.000,00</b>	<b>6.510,00</b>	<b>7.063,35</b>	<b>7.663,73</b>	<b>27.237,08</b>

### Ação: 2.107 APOIO AO DESENVOLVIMENTO DOS ESPORTES NAS COMUNIDADES

Tipo: 2 - Atividades  
Objetivo: APOIO AO DESENVOLVIMENTO DOS ESPORTES NAS COMUNIDADES  
Produto: .  
Sigla:

Indicador (unidade de medida): 35 - Número de pessoas praticante do esporte (1 - UNIDADE , UNID.)

Método de cálculo:

Método de avaliação:

### Despesa PPA: 872 - 1 . 7003 . 27 . 812 . 368 . 2.107 . 0 . 335041

#### Estrutura Organizacional

Unidade gestora: 1 - Prefeitura Municipal de Salgueiro  
Órgão orçamentário: 7000 - SECRETARIA DE CULTURA E ESPORTES  
Unidade orçamentária: 7003 - DIRETORIA DE DESENVOLVIMENTO DOS ESPORTES

#### Classificação Funcional

Função: 27 - Desporto e Lazer  
Subfunção: 812 - Desporto Comunitário

#### Estrutura Programática

Programa: 368 - DESPORTO AMADOR  
Ação: 107 - APOIO AO DESENVOLVIMENTO DOS ESPORTES NAS COMUNIDADES  
Subação:

#### Natureza da Despesa

Categoria econômica: 3 - Despesas Correntes  
Grupo de despesa: 3 - Outras Despesas Correntes  
Modalidade de aplicação: 50 - Transferências a Instituições Privadas sem Fins Lucrativos  
Elemento de despesa: 41 - Contribuições

Fonte de recurso	Valores previstos:	Global	2018	2019	2020	2021	Total
1 - 01 - Recursos Próprios		0,00	20.000,00	21.700,00	23.544,50	25.545,78	90.790,28
<b>Total:</b>		<b>0,00</b>	<b>20.000,00</b>	<b>21.700,00</b>	<b>23.544,50</b>	<b>25.545,78</b>	<b>90.790,28</b>

### Despesa PPA: 873 - 1 . 7003 . 27 . 812 . 368 . 2.107 . 0 . 339030

#### Estrutura Organizacional

Unidade gestora: 1 - Prefeitura Municipal de Salgueiro  
Órgão orçamentário: 7000 - SECRETARIA DE CULTURA E ESPORTES  
Unidade orçamentária: 7003 - DIRETORIA DE DESENVOLVIMENTO DOS ESPORTES

#### Classificação Funcional

Função: 27 - Desporto e Lazer  
Subfunção: 812 - Desporto Comunitário

#### Estrutura Programática

Programa: 368 - DESPORTO AMADOR  
Ação: 107 - APOIO AO DESENVOLVIMENTO DOS ESPORTES NAS COMUNIDADES  
Subação:

#### Natureza da Despesa

Categoria econômica: 3 - Despesas Correntes  
Grupo de despesa: 3 - Outras Despesas Correntes  
Modalidade de aplicação: 90 - Aplicações Diretas  
Elemento de despesa: 30 - Material de Consumo

Fonte de recurso	Valores previstos:	Global	2018	2019	2020	2021	Total
1 - 01 - Recursos Próprios		0,00	3.000,00	3.255,00	3.531,68	3.831,87	13.618,55
<b>Total:</b>		<b>0,00</b>	<b>3.000,00</b>	<b>3.255,00</b>	<b>3.531,68</b>	<b>3.831,87</b>	<b>13.618,55</b>

# Prefeitura Municipal de Salgueiro

RUA JOAQUIM SAMPAIO, 279 - N S DAS GRAÇAS - 56.000-000 - Salgueiro/ PE  
CNPJ: 11.361.243/0001-71

Usuário: Rostand

Chave de Autenticação  
1716-3162-081

Página  
795 / 918

## Despesa PPA por Programa e Ação

**Despesa PPA: 874 - 1 . 7003 . 27 . 812 . 368 . 2.107 . 0 . 339031**

### Estrutura Organizacional

Unidade gestora: 1 - Prefeitura Municipal de Salgueiro  
Órgão orçamentário: 7000 - SECRETARIA DE CULTURA E ESPORTES  
Unidade orçamentária: 7003 - DIRETORIA DE DESENVOLVIMENTO DOS ESPORTES

### Classificação Funcional

Função: 27 - Desporto e Lazer  
Subfunção: 812 - Desporto Comunitário

### Estrutura Programática

Programa: 368 - DESPORTO AMADOR  
Ação: 107 - APOIO AO DESENVOLVIMENTO DOS ESPORTES NAS COMUNIDADES  
Subação:

### Natureza da Despesa

Categoria econômica: 3 - Despesas Correntes  
Grupo de despesa: 3 - Outras Despesas Correntes  
Modalidade de aplicação: 90 - Aplicações Diretas  
Elemento de despesa: 31 - Premiações Culturais, Artísticas, Científicas, Desportivas e Outras

Fonte de recurso	Valores previstos:	Global	2018	2019	2020	2021	Total
1 - 01 - Recursos Próprios		0,00	10.000,00	10.850,00	11.772,25	12.772,89	45.395,14
<b>Total:</b>		<b>0,00</b>	<b>10.000,00</b>	<b>10.850,00</b>	<b>11.772,25</b>	<b>12.772,89</b>	<b>45.395,14</b>

**Despesa PPA: 875 - 1 . 7003 . 27 . 812 . 368 . 2.107 . 0 . 339032**

### Estrutura Organizacional

Unidade gestora: 1 - Prefeitura Municipal de Salgueiro  
Órgão orçamentário: 7000 - SECRETARIA DE CULTURA E ESPORTES  
Unidade orçamentária: 7003 - DIRETORIA DE DESENVOLVIMENTO DOS ESPORTES

### Classificação Funcional

Função: 27 - Desporto e Lazer  
Subfunção: 812 - Desporto Comunitário

### Estrutura Programática

Programa: 368 - DESPORTO AMADOR  
Ação: 107 - APOIO AO DESENVOLVIMENTO DOS ESPORTES NAS COMUNIDADES  
Subação:

### Natureza da Despesa

Categoria econômica: 3 - Despesas Correntes  
Grupo de despesa: 3 - Outras Despesas Correntes  
Modalidade de aplicação: 90 - Aplicações Diretas  
Elemento de despesa: 32 - Material, Bem ou Serviço para Distribuição Gratuita

Fonte de recurso	Valores previstos:	Global	2018	2019	2020	2021	Total
1 - 01 - Recursos Próprios		0,00	10.000,00	10.850,00	11.772,00	12.772,00	45.394,00
<b>Total:</b>		<b>0,00</b>	<b>10.000,00</b>	<b>10.850,00</b>	<b>11.772,00</b>	<b>12.772,00</b>	<b>45.394,00</b>

**Despesa PPA: 876 - 1 . 7003 . 27 . 812 . 368 . 2.107 . 0 . 339036**

### Estrutura Organizacional

Unidade gestora: 1 - Prefeitura Municipal de Salgueiro  
Órgão orçamentário: 7000 - SECRETARIA DE CULTURA E ESPORTES  
Unidade orçamentária: 7003 - DIRETORIA DE DESENVOLVIMENTO DOS ESPORTES

### Classificação Funcional

Função: 27 - Desporto e Lazer  
Subfunção: 812 - Desporto Comunitário

### Estrutura Programática

Programa: 368 - DESPORTO AMADOR  
Ação: 107 - APOIO AO DESENVOLVIMENTO DOS ESPORTES NAS COMUNIDADES  
Subação:

### Natureza da Despesa

Categoria econômica: 3 - Despesas Correntes  
Grupo de despesa: 3 - Outras Despesas Correntes  
Modalidade de aplicação: 90 - Aplicações Diretas  
Elemento de despesa: 36 - Outros Serviços de Terceiros – Pessoa Física

Fonte de recurso	Valores previstos:	Global	2018	2019	2020	2021	Total
1 - 01 - Recursos Próprios		0,00	48.000,00	52.080,00	56.506,80	55.050,87	211.637,67
<b>Total:</b>		<b>0,00</b>	<b>48.000,00</b>	<b>52.080,00</b>	<b>56.506,80</b>	<b>55.050,87</b>	<b>211.637,67</b>



# Prefeitura Municipal de Salgueiro

RUA JOAQUIM SAMPAIO, 279 - N S DAS GRAÇAS - 56.000-000 - Salgueiro/ PE  
CNPJ: 11.361.243/0001-71

Usuário: Rostand

Chave de Autenticação  
1716-3162-081

Página  
796 / 918

## Despesa PPA por Programa e Ação

**Despesa PPA:** 877 - 1 . 7003 . 27 . 812 . 368 . 2.107 . 0 . 339039

**Estrutura Organizacional**

Unidade gestora: 1 - Prefeitura Municipal de Salgueiro  
Órgão orçamentário: 7000 - SECRETARIA DE CULTURA E ESPORTES  
Unidade orçamentária: 7003 - DIRETORIA DE DESENVOLVIMENTO DOS ESPORTES

**Classificação Funcional**

Função: 27 - Desporto e Lazer  
Subfunção: 812 - Desporto Comunitário

**Estrutura Programática**

Programa: 368 - DESPORTO AMADOR  
Ação: 107 - APOIO AO DESENVOLVIMENTO DOS ESPORTES NAS COMUNIDADES  
Subação:

**Natureza da Despesa**

Categoria econômica: 3 - Despesas Correntes  
Grupo de despesa: 3 - Outras Despesas Correntes  
Modalidade de aplicação: 90 - Aplicações Diretas  
Elemento de despesa: 39 - Outros Serviços de Terceiros – Pessoa Jurídica

**Fonte de recurso**

	Valores previstos:	Global	2018	2019	2020	2021	Total
1 - 01 - Recursos Próprios		0,00	20.000,00	21.700,00	23.544,50	25.545,78	90.790,28

**Total:** 0,00 20.000,00 21.700,00 23.544,50 25.545,78 90.790,28

**Despesa PPA:** 878 - 1 . 7003 . 27 . 812 . 368 . 2.107 . 0 . 339048

**Estrutura Organizacional**

Unidade gestora: 1 - Prefeitura Municipal de Salgueiro  
Órgão orçamentário: 7000 - SECRETARIA DE CULTURA E ESPORTES  
Unidade orçamentária: 7003 - DIRETORIA DE DESENVOLVIMENTO DOS ESPORTES

**Classificação Funcional**

Função: 27 - Desporto e Lazer  
Subfunção: 812 - Desporto Comunitário

**Estrutura Programática**

Programa: 368 - DESPORTO AMADOR  
Ação: 107 - APOIO AO DESENVOLVIMENTO DOS ESPORTES NAS COMUNIDADES  
Subação:

**Natureza da Despesa**

Categoria econômica: 3 - Despesas Correntes  
Grupo de despesa: 3 - Outras Despesas Correntes  
Modalidade de aplicação: 90 - Aplicações Diretas  
Elemento de despesa: 48 - Outros Auxílios Financeiros a Pessoas Físicas

**Fonte de recurso**

	Valores previstos:	Global	2018	2019	2020	2021	Total
1 - 01 - Recursos Próprios		0,00	10.000,00	10.850,00	11.772,25	12.772,89	45.395,14

**Total:** 0,00 10.000,00 10.850,00 11.772,25 12.772,89 45.395,14

**Ação:** 2.108 MANUTENÇÃO DE QUADRAS ESPORTIVAS

Tipo: 2 - Atividades

Objetivo: MANUTENÇÃO DE QUADRAS ESPORTIVAS

Produto: .

Sigla:

**Indicador (unidade de medida):** 37 - Programa de Apoio às Políticas Públicas e Áreas Especiais não é mensurado por indicador (4 - Não Aplica-se, NA, NA)

Método de cálculo: Não Aplica-se.

Método de avaliação: Não Aplica-se.

**Despesa PPA:** 879 - 1 . 7003 . 27 . 812 . 368 . 2.108 . 0 . 339030

**Estrutura Organizacional**

Unidade gestora: 1 - Prefeitura Municipal de Salgueiro  
Órgão orçamentário: 7000 - SECRETARIA DE CULTURA E ESPORTES  
Unidade orçamentária: 7003 - DIRETORIA DE DESENVOLVIMENTO DOS ESPORTES

**Classificação Funcional**

Função: 27 - Desporto e Lazer  
Subfunção: 812 - Desporto Comunitário

**Estrutura Programática**

Programa: 368 - DESPORTO AMADOR  
Ação: 108 - MANUTENÇÃO DE QUADRAS ESPORTIVAS  
Subação:

# Prefeitura Municipal de Salgueiro

RUA JOAQUIM SAMPAIO, 279 - N S DAS GRAÇAS - 56.000-000 - Salgueiro/ PE  
CNPJ: 11.361.243/0001-71

Usuário: Rostand	Chave de Autenticação 1716-3162-081	Página 797 / 918
------------------	--	---------------------

## Despesa PPA por Programa e Ação

### Natureza da Despesa

Categoria econômica: 3 - Despesas Correntes  
Grupo de despesa: 3 - Outras Despesas Correntes  
Modalidade de aplicação: 90 - Aplicações Diretas  
Elemento de despesa: 30 - Material de Consumo

Fonte de recurso	Valores previstos:	Global	2018	2019	2020	2021	Total
1 - 01 - Recursos Próprios		0,00	10.000,00	10.850,00	11.772,25	12.772,89	45.395,14
<b>Total:</b>		<b>0,00</b>	<b>10.000,00</b>	<b>10.850,00</b>	<b>11.772,25</b>	<b>12.772,89</b>	<b>45.395,14</b>

**Despesa PPA: 880 - 1 . 7003 . 27 . 812 . 368 . 2.108 . 0 . 339036**

### Estrutura Organizacional

Unidade gestora: 1 - Prefeitura Municipal de Salgueiro  
Órgão orçamentário: 7000 - SECRETARIA DE CULTURA E ESPORTES  
Unidade orçamentária: 7003 - DIRETORIA DE DESENVOLVIMENTO DOS ESPORTES

### Classificação Funcional

Função: 27 - Desporto e Lazer  
Subfunção: 812 - Desporto Comunitário

### Estrutura Programática

Programa: 368 - DESPORTO AMADOR  
Ação: 108 - MANUTENÇÃO DE QUADRAS ESPORTIVAS

Subação:

### Natureza da Despesa

Categoria econômica: 3 - Despesas Correntes  
Grupo de despesa: 3 - Outras Despesas Correntes  
Modalidade de aplicação: 90 - Aplicações Diretas  
Elemento de despesa: 36 - Outros Serviços de Terceiros – Pessoa Física

Fonte de recurso	Valores previstos:	Global	2018	2019	2020	2021	Total
1 - 01 - Recursos Próprios		0,00	35.000,00	37.975,00	41.202,88	44.705,12	158.883,00
<b>Total:</b>		<b>0,00</b>	<b>35.000,00</b>	<b>37.975,00</b>	<b>41.202,88</b>	<b>44.705,12</b>	<b>158.883,00</b>

**Despesa PPA: 881 - 1 . 7003 . 27 . 812 . 368 . 2.108 . 0 . 339039**

### Estrutura Organizacional

Unidade gestora: 1 - Prefeitura Municipal de Salgueiro  
Órgão orçamentário: 7000 - SECRETARIA DE CULTURA E ESPORTES  
Unidade orçamentária: 7003 - DIRETORIA DE DESENVOLVIMENTO DOS ESPORTES

### Classificação Funcional

Função: 27 - Desporto e Lazer  
Subfunção: 812 - Desporto Comunitário

### Estrutura Programática

Programa: 368 - DESPORTO AMADOR  
Ação: 108 - MANUTENÇÃO DE QUADRAS ESPORTIVAS

Subação:

### Natureza da Despesa

Categoria econômica: 3 - Despesas Correntes  
Grupo de despesa: 3 - Outras Despesas Correntes  
Modalidade de aplicação: 90 - Aplicações Diretas  
Elemento de despesa: 39 - Outros Serviços de Terceiros – Pessoa Jurídica

Fonte de recurso	Valores previstos:	Global	2018	2019	2020	2021	Total
1 - 01 - Recursos Próprios		0,00	50.000,00	54.250,00	58.861,25	63.864,46	226.975,71
<b>Total:</b>		<b>0,00</b>	<b>50.000,00</b>	<b>54.250,00</b>	<b>58.861,25</b>	<b>63.864,46</b>	<b>226.975,71</b>

**Ação: 2.109 ENCAR. C\AUXI. E/OU PATRO. A PES. FIS., QDO DA REPR. DO MUN. EM COMP. E/OU EVENTOS ESPORTIVOS**

Tipo: 2 - Atividades

Objetivo: ENCAR. C\AUXI. E/OU PATRO. A PES. FIS., QDO DA REPR. DO MUN. EM COMP. E/OU EVENTOS ESPORTIVOS

Produto: .

Sigla:

**Indicador (unidade de medida):** 28 - Eventos Realizados (1 - UNIDADE , UNID.)

Método de cálculo:

Método de avaliação:

# Prefeitura Municipal de Salgueiro

RUA JOAQUIM SAMPAIO, 279 - N S DAS GRAÇAS - 56.000-000 - Salgueiro/ PE  
CNPJ: 11.361.243/0001-71

Usuário: Rostand	Chave de Autenticação 1716-3162-081	Página 798 / 918
------------------	--	---------------------

## Despesa PPA por Programa e Ação

**Despesa PPA:** 883 - 1. 7003 . 27 . 812 . 368 . 2.109 . 0 . 339048

### Estrutura Organizacional

Unidade gestora: 1 - Prefeitura Municipal de Salgueiro  
Órgão orçamentário: 7000 - SECRETARIA DE CULTURA E ESPORTES  
Unidade orçamentária: 7003 - DIRETORIA DE DESENVOLVIMENTO DOS ESPORTES

### Classificação Funcional

Função: 27 - Desporto e Lazer  
Subfunção: 812 - Desporto Comunitário

### Estrutura Programática

Programa: 368 - DESPORTO AMADOR  
Ação: 109 - ENCAR. ÇAUXI. E/OU PATRO. A PES. FIS., QDO DA REPR. DO MUN. EM COMP. E/OU EVENTOS ESPORTIVOS  
Subação:

### Natureza da Despesa

Categoria econômica: 3 - Despesas Correntes  
Grupo de despesa: 3 - Outras Despesas Correntes  
Modalidade de aplicação: 90 - Aplicações Diretas  
Elemento de despesa: 48 - Outros Auxílios Financeiros a Pessoas Físicas

Fonte de recurso	Valores previstos:	Global	2018	2019	2020	2021	Total
1 - 01 - Recursos Próprios		0,00	20.000,00	21.700,00	23.544,50	25.545,78	90.790,28
<b>Total:</b>		<b>0,00</b>	<b>20.000,00</b>	<b>21.700,00</b>	<b>23.544,50</b>	<b>25.545,78</b>	<b>90.790,28</b>

**Ação:** 2.110 MANUTENÇÃO DAS ATIVIDADES DA DIRETORIA

Tipo: 2 - Atividades

Objetivo: MANUTENÇÃO DAS ATIVIDADES DA DIRETORIA

Produto: .

Sigla:

**Indicador (unidade de medida):** 37 - Programa de Apoio às Políticas Públicas e Áreas Especiais não é mensurado por indicador (4 - Não Aplica-se, NA, NA)

Método de cálculo: Não Aplica-se.

Método de avaliação: Não Aplica-se.

**Despesa PPA:** 884 - 1. 7003 . 27 . 812 . 368 . 2.110 . 0 . 319013

### Estrutura Organizacional

Unidade gestora: 1 - Prefeitura Municipal de Salgueiro  
Órgão orçamentário: 7000 - SECRETARIA DE CULTURA E ESPORTES  
Unidade orçamentária: 7003 - DIRETORIA DE DESENVOLVIMENTO DOS ESPORTES

### Classificação Funcional

Função: 27 - Desporto e Lazer  
Subfunção: 812 - Desporto Comunitário

### Estrutura Programática

Programa: 368 - DESPORTO AMADOR  
Ação: 110 - MANUTENÇÃO DAS ATIVIDADES DA DIRETORIA  
Subação:

### Natureza da Despesa

Categoria econômica: 3 - Despesas Correntes  
Grupo de despesa: 1 - Pessoal e Encargos Sociais  
Modalidade de aplicação: 90 - Aplicações Diretas  
Elemento de despesa: 13 - Obrigações Patronais

Fonte de recurso	Valores previstos:	Global	2018	2019	2020	2021	Total
1 - 01 - Recursos Próprios		0,00	8.000,00	8.680,00	9.417,80	10.218,31	36.316,11
<b>Total:</b>		<b>0,00</b>	<b>8.000,00</b>	<b>8.680,00</b>	<b>9.417,80</b>	<b>10.218,31</b>	<b>36.316,11</b>

**Despesa PPA:** 886 - 1. 7003 . 27 . 812 . 368 . 2.110 . 0 . 319011

### Estrutura Organizacional

Unidade gestora: 1 - Prefeitura Municipal de Salgueiro  
Órgão orçamentário: 7000 - SECRETARIA DE CULTURA E ESPORTES  
Unidade orçamentária: 7003 - DIRETORIA DE DESENVOLVIMENTO DOS ESPORTES

### Classificação Funcional

Função: 27 - Desporto e Lazer  
Subfunção: 812 - Desporto Comunitário

### Estrutura Programática

Programa: 368 - DESPORTO AMADOR  
Ação: 110 - MANUTENÇÃO DAS ATIVIDADES DA DIRETORIA  
Subação:

# Prefeitura Municipal de Salgueiro

RUA JOAQUIM SAMPAIO, 279 - N S DAS GRAÇAS - 56.000-000 - Salgueiro/ PE  
CNPJ: 11.361.243/0001-71

Usuário: Rostand

Chave de Autenticação  
1716-3162-081

Página  
799 / 918

## Despesa PPA por Programa e Ação

### Natureza da Despesa

Categoria econômica: 3 - Despesas Correntes  
Grupo de despesa: 1 - Pessoal e Encargos Sociais  
Modalidade de aplicação: 90 - Aplicações Diretas  
Elemento de despesa: 11 - Vencimentos e Vantagens Fixas – Pessoal Civil

Fonte de recurso	Valores previstos:	Global	2018	2019	2020	2021	Total
1 - 01 - Recursos Próprios		0,00	92.000,00	90.000,00	90.000,00	90.000,00	362.000,00
<b>Total:</b>		<b>0,00</b>	<b>92.000,00</b>	<b>90.000,00</b>	<b>90.000,00</b>	<b>90.000,00</b>	<b>362.000,00</b>

**Despesa PPA: 887 - 1. 7003 . 27 . 812 . 368 . 2.110 . 0 . 319016**

### Estrutura Organizacional

Unidade gestora: 1 - Prefeitura Municipal de Salgueiro  
Órgão orçamentário: 7000 - SECRETARIA DE CULTURA E ESPORTES  
Unidade orçamentária: 7003 - DIRETORIA DE DESENVOLVIMENTO DOS ESPORTES

### Classificação Funcional

Função: 27 - Desporto e Lazer  
Subfunção: 812 - Desporto Comunitário

### Estrutura Programática

Programa: 368 - DESPORTO AMADOR  
Ação: 110 - MANUTENÇÃO DAS ATIVIDADES DA DIRETORIA  
Subação:

### Natureza da Despesa

Categoria econômica: 3 - Despesas Correntes  
Grupo de despesa: 1 - Pessoal e Encargos Sociais  
Modalidade de aplicação: 90 - Aplicações Diretas  
Elemento de despesa: 16 - Outras Despesas Variáveis – Pessoal Civil

Fonte de recurso	Valores previstos:	Global	2018	2019	2020	2021	Total
1 - 01 - Recursos Próprios		0,00	3.000,00	3.255,00	3.531,68	3.831,87	13.618,55
<b>Total:</b>		<b>0,00</b>	<b>3.000,00</b>	<b>3.255,00</b>	<b>3.531,68</b>	<b>3.831,87</b>	<b>13.618,55</b>

**Despesa PPA: 888 - 1. 7003 . 27 . 812 . 368 . 2.110 . 0 . 339014**

### Estrutura Organizacional

Unidade gestora: 1 - Prefeitura Municipal de Salgueiro  
Órgão orçamentário: 7000 - SECRETARIA DE CULTURA E ESPORTES  
Unidade orçamentária: 7003 - DIRETORIA DE DESENVOLVIMENTO DOS ESPORTES

### Classificação Funcional

Função: 27 - Desporto e Lazer  
Subfunção: 812 - Desporto Comunitário

### Estrutura Programática

Programa: 368 - DESPORTO AMADOR  
Ação: 110 - MANUTENÇÃO DAS ATIVIDADES DA DIRETORIA  
Subação:

### Natureza da Despesa

Categoria econômica: 3 - Despesas Correntes  
Grupo de despesa: 3 - Outras Despesas Correntes  
Modalidade de aplicação: 90 - Aplicações Diretas  
Elemento de despesa: 14 - Diárias – Civil

Fonte de recurso	Valores previstos:	Global	2018	2019	2020	2021	Total
1 - 01 - Recursos Próprios		0,00	2.000,00	2.170,00	2.354,45	2.554,58	9.079,03
<b>Total:</b>		<b>0,00</b>	<b>2.000,00</b>	<b>2.170,00</b>	<b>2.354,45</b>	<b>2.554,58</b>	<b>9.079,03</b>

**Despesa PPA: 889 - 1. 7003 . 27 . 812 . 368 . 2.110 . 0 . 339030**

### Estrutura Organizacional

Unidade gestora: 1 - Prefeitura Municipal de Salgueiro  
Órgão orçamentário: 7000 - SECRETARIA DE CULTURA E ESPORTES  
Unidade orçamentária: 7003 - DIRETORIA DE DESENVOLVIMENTO DOS ESPORTES

### Classificação Funcional

Função: 27 - Desporto e Lazer  
Subfunção: 812 - Desporto Comunitário

### Estrutura Programática

Programa: 368 - DESPORTO AMADOR  
Ação: 110 - MANUTENÇÃO DAS ATIVIDADES DA DIRETORIA  
Subação:

# Prefeitura Municipal de Salgueiro

RUA JOAQUIM SAMPAIO, 279 - N S DAS GRAÇAS - 56.000-000 - Salgueiro/ PE  
CNPJ: 11.361.243/0001-71

Usuário: Rostand	Chave de Autenticação 1716-3162-081	Página 800 / 918
------------------	--	---------------------

## Despesa PPA por Programa e Ação

Natureza da Despesa		Global	2018	2019	2020	2021	Total
Categoria econômica:	3 - Despesas Correntes						
Grupo de despesa:	3 - Outras Despesas Correntes						
Modalidade de aplicação:	90 - Aplicações Diretas						
Elemento de despesa:	30 - Material de Consumo						
Fonte de recurso	Valores previstos:	Global	2018	2019	2020	2021	Total
1 - 01 - Recursos Próprios		0,00	7.000,00	7.595,00	8.240,58	8.941,03	31.776,61
<b>Total:</b>		<b>0,00</b>	<b>7.000,00</b>	<b>7.595,00</b>	<b>8.240,58</b>	<b>8.941,03</b>	<b>31.776,61</b>
<b>Despesa PPA:</b>	<b>890 - 1 . 7003 . 27 . 812 . 368 . 2.110 . 0 . 339036</b>						
<b>Estrutura Organizacional</b>							
Unidade gestora:	1 - Prefeitura Municipal de Salgueiro						
Órgão orçamentário:	7000 - SECRETARIA DE CULTURA E ESPORTES						
Unidade orçamentária:	7003 - DIRETORIA DE DESENVOLVIMENTO DOS ESPORTES						
<b>Classificação Funcional</b>							
Função:	27 - Desporto e Lazer						
Subfunção:	812 - Desporto Comunitário						
<b>Estrutura Programática</b>							
Programa:	368 - DESPORTO AMADOR						
Ação:	110 - MANUTENÇÃO DAS ATIVIDADES DA DIRETORIA						
Subação:							
<b>Natureza da Despesa</b>							
Categoria econômica:	3 - Despesas Correntes						
Grupo de despesa:	3 - Outras Despesas Correntes						
Modalidade de aplicação:	90 - Aplicações Diretas						
Elemento de despesa:	36 - Outros Serviços de Terceiros – Pessoa Física						
Fonte de recurso	Valores previstos:	Global	2018	2019	2020	2021	Total
1 - 01 - Recursos Próprios		0,00	20.000,00	21.700,00	23.544,50	25.545,78	90.790,28
<b>Total:</b>		<b>0,00</b>	<b>20.000,00</b>	<b>21.700,00</b>	<b>23.544,50</b>	<b>25.545,78</b>	<b>90.790,28</b>
<b>Despesa PPA:</b>	<b>891 - 1 . 7003 . 27 . 812 . 368 . 2.110 . 0 . 339039</b>						
<b>Estrutura Organizacional</b>							
Unidade gestora:	1 - Prefeitura Municipal de Salgueiro						
Órgão orçamentário:	7000 - SECRETARIA DE CULTURA E ESPORTES						
Unidade orçamentária:	7003 - DIRETORIA DE DESENVOLVIMENTO DOS ESPORTES						
<b>Classificação Funcional</b>							
Função:	27 - Desporto e Lazer						
Subfunção:	812 - Desporto Comunitário						
<b>Estrutura Programática</b>							
Programa:	368 - DESPORTO AMADOR						
Ação:	110 - MANUTENÇÃO DAS ATIVIDADES DA DIRETORIA						
Subação:							
<b>Natureza da Despesa</b>							
Categoria econômica:	3 - Despesas Correntes						
Grupo de despesa:	3 - Outras Despesas Correntes						
Modalidade de aplicação:	90 - Aplicações Diretas						
Elemento de despesa:	39 - Outros Serviços de Terceiros – Pessoa Jurídica						
Fonte de recurso	Valores previstos:	Global	2018	2019	2020	2021	Total
1 - 01 - Recursos Próprios		0,00	30.000,00	32.550,00	35.316,75	38.318,67	136.185,42
<b>Total:</b>		<b>0,00</b>	<b>30.000,00</b>	<b>32.550,00</b>	<b>35.316,75</b>	<b>38.318,67</b>	<b>136.185,42</b>
<b>Despesa PPA:</b>	<b>892 - 1 . 7003 . 27 . 812 . 368 . 2.110 . 0 . 339092</b>						
<b>Estrutura Organizacional</b>							
Unidade gestora:	1 - Prefeitura Municipal de Salgueiro						
Órgão orçamentário:	7000 - SECRETARIA DE CULTURA E ESPORTES						
Unidade orçamentária:	7003 - DIRETORIA DE DESENVOLVIMENTO DOS ESPORTES						
<b>Classificação Funcional</b>							
Função:	27 - Desporto e Lazer						
Subfunção:	812 - Desporto Comunitário						
<b>Estrutura Programática</b>							
Programa:	368 - DESPORTO AMADOR						
Ação:	110 - MANUTENÇÃO DAS ATIVIDADES DA DIRETORIA						
Subação:							

# Prefeitura Municipal de Salgueiro

RUA JOAQUIM SAMPAIO, 279 - N S DAS GRAÇAS - 56.000-000 - Salgueiro/ PE  
CNPJ: 11.361.243/0001-71

Usuário: Rostand

Chave de Autenticação  
1716-3162-081

Página  
801 / 918

## Despesa PPA por Programa e Ação

### Natureza da Despesa

Categoria econômica: 3 - Despesas Correntes  
Grupo de despesa: 3 - Outras Despesas Correntes  
Modalidade de aplicação: 90 - Aplicações Diretas  
Elemento de despesa: 92 - Despesas de Exercícios Anteriores

Fonte de recurso	Valores previstos:	Global	2018	2019	2020	2021	Total
1 - 01 - Recursos Próprios		0,00	1.000,00	1.085,00	1.177,22	1.277,28	4.539,50
<b>Total:</b>		<b>0,00</b>	<b>1.000,00</b>	<b>1.085,00</b>	<b>1.177,22</b>	<b>1.277,28</b>	<b>4.539,50</b>

**Despesa PPA: 1781 - 1 . 7003 . 27 . 812 . 368 . 2.110 . 0 . 339033**

### Estrutura Organizacional

Unidade gestora: 1 - Prefeitura Municipal de Salgueiro  
Órgão orçamentário: 7000 - SECRETARIA DE CULTURA E ESPORTES  
Unidade orçamentária: 7003 - DIRETORIA DE DESENVOLVIMENTO DOS ESPORTES

### Classificação Funcional

Função: 27 - Desporto e Lazer  
Subfunção: 812 - Desporto Comunitário

### Estrutura Programática

Programa: 368 - DESPORTO AMADOR  
Ação: 110 - MANUTENÇÃO DAS ATIVIDADES DA DIRETORIA  
Subação:

### Natureza da Despesa

Categoria econômica: 3 - Despesas Correntes  
Grupo de despesa: 3 - Outras Despesas Correntes  
Modalidade de aplicação: 90 - Aplicações Diretas  
Elemento de despesa: 33 - Passagens e Despesas com Locomoção

Fonte de recurso	Valores previstos:	Global	2018	2019	2020	2021	Total
1 - 01 - Recursos Próprios		0,00	1.000,00	1.085,00	1.177,22	1.277,28	4.539,50
<b>Total:</b>		<b>0,00</b>	<b>1.000,00</b>	<b>1.085,00</b>	<b>1.177,22</b>	<b>1.277,28</b>	<b>4.539,50</b>

**Despesa PPA: 1954 - 1 . 7003 . 27 . 812 . 368 . 2.110 . 0 . 319113**

### Estrutura Organizacional

Unidade gestora: 1 - Prefeitura Municipal de Salgueiro  
Órgão orçamentário: 7000 - SECRETARIA DE CULTURA E ESPORTES  
Unidade orçamentária: 7003 - DIRETORIA DE DESENVOLVIMENTO DOS ESPORTES

### Classificação Funcional

Função: 27 - Desporto e Lazer  
Subfunção: 812 - Desporto Comunitário

### Estrutura Programática

Programa: 368 - DESPORTO AMADOR  
Ação: 110 - MANUTENÇÃO DAS ATIVIDADES DA DIRETORIA  
Subação:

### Natureza da Despesa

Categoria econômica: 3 - Despesas Correntes  
Grupo de despesa: 1 - Pessoal e Encargos Sociais  
Modalidade de aplicação: 91 - Aplicação Direta Decorrente de Operação entre Órgãos, Fundos e Entidades Integrantes dos Orçamentos Fiscal e da Seguridade Social  
Elemento de despesa: 13 - Obrigações Patronais

Fonte de recurso	Valores previstos:	Global	2018	2019	2020	2021	Total
1 - 01 - Recursos Próprios		0,00	10.000,00	10.000,00	10.000,00	10.000,00	40.000,00
<b>Total:</b>		<b>0,00</b>	<b>10.000,00</b>	<b>10.000,00</b>	<b>10.000,00</b>	<b>10.000,00</b>	<b>40.000,00</b>

**Despesa PPA: 2318 - 1 . 7003 . 27 . 812 . 368 . 2.110 . 0 . 319004**

### Estrutura Organizacional

Unidade gestora: 1 - Prefeitura Municipal de Salgueiro  
Órgão orçamentário: 7000 - SECRETARIA DE CULTURA E ESPORTES  
Unidade orçamentária: 7003 - DIRETORIA DE DESENVOLVIMENTO DOS ESPORTES

### Classificação Funcional

Função: 27 - Desporto e Lazer  
Subfunção: 812 - Desporto Comunitário

### Estrutura Programática

Programa: 368 - DESPORTO AMADOR  
Ação: 110 - MANUTENÇÃO DAS ATIVIDADES DA DIRETORIA  
Subação:

# Prefeitura Municipal de Salgueiro

RUA JOAQUIM SAMPAIO, 279 - N S DAS GRAÇAS - 56.000-000 - Salgueiro/ PE  
CNPJ: 11.361.243/0001-71

Usuário: Rostand	Chave de Autenticação 1716-3162-081	Página 802 / 918
------------------	--	---------------------

## Despesa PPA por Programa e Ação

### Natureza da Despesa

Categoria econômica: 3 - Despesas Correntes  
Grupo de despesa: 1 - Pessoal e Encargos Sociais  
Modalidade de aplicação: 90 - Aplicações Diretas  
Elemento de despesa: 4 - Contratação por Tempo Determinado

Fonte de recurso	Valores previstos:	Global	2018	2019	2020	2021	Total
1 - 01 - Recursos Próprios		0,00	2.000,00	2.170,00	2.354,45	2.554,58	9.079,03
<b>Total:</b>		<b>0,00</b>	<b>2.000,00</b>	<b>2.170,00</b>	<b>2.354,45</b>	<b>2.554,58</b>	<b>9.079,03</b>

**Despesa PPA: 2319 - 1 . 7003 . 27 . 812 . 368 . 2.110 . 0 . 319092**

### Estrutura Organizacional

Unidade gestora: 1 - Prefeitura Municipal de Salgueiro  
Órgão orçamentário: 7000 - SECRETARIA DE CULTURA E ESPORTES  
Unidade orçamentária: 7003 - DIRETORIA DE DESENVOLVIMENTO DOS ESPORTES

### Classificação Funcional

Função: 27 - Desporto e Lazer  
Subfunção: 812 - Desporto Comunitário

### Estrutura Programática

Programa: 368 - DESPORTO AMADOR  
Ação: 110 - MANUTENÇÃO DAS ATIVIDADES DA DIRETORIA

Subação:

### Natureza da Despesa

Categoria econômica: 3 - Despesas Correntes  
Grupo de despesa: 1 - Pessoal e Encargos Sociais  
Modalidade de aplicação: 90 - Aplicações Diretas  
Elemento de despesa: 92 - Despesas de Exercícios Anteriores

Fonte de recurso	Valores previstos:	Global	2018	2019	2020	2021	Total
1 - 01 - Recursos Próprios		0,00	2.000,00	2.170,00	2.354,45	2.554,58	9.079,03
<b>Total:</b>		<b>0,00</b>	<b>2.000,00</b>	<b>2.170,00</b>	<b>2.354,45</b>	<b>2.554,58</b>	<b>9.079,03</b>

**Despesa PPA: 2320 - 1 . 7003 . 27 . 812 . 368 . 2.110 . 0 . 319096**

### Estrutura Organizacional

Unidade gestora: 1 - Prefeitura Municipal de Salgueiro  
Órgão orçamentário: 7000 - SECRETARIA DE CULTURA E ESPORTES  
Unidade orçamentária: 7003 - DIRETORIA DE DESENVOLVIMENTO DOS ESPORTES

### Classificação Funcional

Função: 27 - Desporto e Lazer  
Subfunção: 812 - Desporto Comunitário

### Estrutura Programática

Programa: 368 - DESPORTO AMADOR  
Ação: 110 - MANUTENÇÃO DAS ATIVIDADES DA DIRETORIA

Subação:

### Natureza da Despesa

Categoria econômica: 3 - Despesas Correntes  
Grupo de despesa: 1 - Pessoal e Encargos Sociais  
Modalidade de aplicação: 90 - Aplicações Diretas  
Elemento de despesa: 96 - Ressarcimento de Despesas de Pessoal Requisitado

Fonte de recurso	Valores previstos:	Global	2018	2019	2020	2021	Total
1 - 01 - Recursos Próprios		0,00	2.000,00	2.170,00	2.354,45	2.554,58	9.079,03
<b>Total:</b>		<b>0,00</b>	<b>2.000,00</b>	<b>2.170,00</b>	<b>2.354,45</b>	<b>2.554,58</b>	<b>9.079,03</b>

**Despesa PPA: 2321 - 1 . 7003 . 27 . 812 . 368 . 2.110 . 0 . 339032**

### Estrutura Organizacional

Unidade gestora: 1 - Prefeitura Municipal de Salgueiro  
Órgão orçamentário: 7000 - SECRETARIA DE CULTURA E ESPORTES  
Unidade orçamentária: 7003 - DIRETORIA DE DESENVOLVIMENTO DOS ESPORTES

### Classificação Funcional

Função: 27 - Desporto e Lazer  
Subfunção: 812 - Desporto Comunitário

### Estrutura Programática

Programa: 368 - DESPORTO AMADOR  
Ação: 110 - MANUTENÇÃO DAS ATIVIDADES DA DIRETORIA

Subação:

# Prefeitura Municipal de Salgueiro

RUA JOAQUIM SAMPAIO, 279 - N S DAS GRAÇAS - 56.000-000 - Salgueiro/ PE  
CNPJ: 11.361.243/0001-71

Usuário: Rostand

Chave de Autenticação  
1716-3162-081

Página  
803 / 918

## Despesa PPA por Programa e Ação

### Natureza da Despesa

Categoria econômica: 3 - Despesas Correntes  
Grupo de despesa: 3 - Outras Despesas Correntes  
Modalidade de aplicação: 90 - Aplicações Diretas  
Elemento de despesa: 32 - Material, Bem ou Serviço para Distribuição Gratuita

Fonte de recurso	Valores previstos:	Global	2018	2019	2020	2021	Total
1 - 01 - Recursos Próprios		0,00	2.000,00	2.170,00	2.354,45	2.554,58	9.079,03
<b>Total:</b>		<b>0,00</b>	<b>2.000,00</b>	<b>2.170,00</b>	<b>2.354,45</b>	<b>2.554,58</b>	<b>9.079,03</b>

**Despesa PPA: 2322 - 1 . 7003 . 27 . 812 . 368 . 2.110 . 0 . 339035**

### Estrutura Organizacional

Unidade gestora: 1 - Prefeitura Municipal de Salgueiro  
Órgão orçamentário: 7000 - SECRETARIA DE CULTURA E ESPORTES  
Unidade orçamentária: 7003 - DIRETORIA DE DESENVOLVIMENTO DOS ESPORTES

### Classificação Funcional

Função: 27 - Desporto e Lazer  
Subfunção: 812 - Desporto Comunitário

### Estrutura Programática

Programa: 368 - DESPORTO AMADOR  
Ação: 110 - MANUTENÇÃO DAS ATIVIDADES DA DIRETORIA  
Subação:

### Natureza da Despesa

Categoria econômica: 3 - Despesas Correntes  
Grupo de despesa: 3 - Outras Despesas Correntes  
Modalidade de aplicação: 90 - Aplicações Diretas  
Elemento de despesa: 35 - Serviços de Consultoria

Fonte de recurso	Valores previstos:	Global	2018	2019	2020	2021	Total
1 - 01 - Recursos Próprios		0,00	2.000,00	2.170,00	2.354,45	2.554,58	9.079,03
<b>Total:</b>		<b>0,00</b>	<b>2.000,00</b>	<b>2.170,00</b>	<b>2.354,45</b>	<b>2.554,58</b>	<b>9.079,03</b>

**Despesa PPA: 2323 - 1 . 7003 . 27 . 812 . 368 . 2.110 . 0 . 339047**

### Estrutura Organizacional

Unidade gestora: 1 - Prefeitura Municipal de Salgueiro  
Órgão orçamentário: 7000 - SECRETARIA DE CULTURA E ESPORTES  
Unidade orçamentária: 7003 - DIRETORIA DE DESENVOLVIMENTO DOS ESPORTES

### Classificação Funcional

Função: 27 - Desporto e Lazer  
Subfunção: 812 - Desporto Comunitário

### Estrutura Programática

Programa: 368 - DESPORTO AMADOR  
Ação: 110 - MANUTENÇÃO DAS ATIVIDADES DA DIRETORIA  
Subação:

### Natureza da Despesa

Categoria econômica: 3 - Despesas Correntes  
Grupo de despesa: 3 - Outras Despesas Correntes  
Modalidade de aplicação: 90 - Aplicações Diretas  
Elemento de despesa: 47 - Obrigações Tributárias e Contributivas

Fonte de recurso	Valores previstos:	Global	2018	2019	2020	2021	Total
1 - 01 - Recursos Próprios		0,00	2.000,00	2.170,00	2.354,45	2.554,58	9.079,03
<b>Total:</b>		<b>0,00</b>	<b>2.000,00</b>	<b>2.170,00</b>	<b>2.354,45</b>	<b>2.554,58</b>	<b>9.079,03</b>

**Despesa PPA: 2324 - 1 . 7003 . 27 . 812 . 368 . 2.110 . 0 . 339048**

### Estrutura Organizacional

Unidade gestora: 1 - Prefeitura Municipal de Salgueiro  
Órgão orçamentário: 7000 - SECRETARIA DE CULTURA E ESPORTES  
Unidade orçamentária: 7003 - DIRETORIA DE DESENVOLVIMENTO DOS ESPORTES

### Classificação Funcional

Função: 27 - Desporto e Lazer  
Subfunção: 812 - Desporto Comunitário

### Estrutura Programática

Programa: 368 - DESPORTO AMADOR  
Ação: 110 - MANUTENÇÃO DAS ATIVIDADES DA DIRETORIA  
Subação:



# Prefeitura Municipal de Salgueiro

RUA JOAQUIM SAMPAIO, 279 - N S DAS GRAÇAS - 56.000-000 - Salgueiro/ PE  
CNPJ: 11.361.243/0001-71

Usuário: Rostand	Chave de Autenticação 1716-3162-081	Página 804 / 918
------------------	--	---------------------

## Despesa PPA por Programa e Ação

### Natureza da Despesa

Categoria econômica: 3 - Despesas Correntes  
Grupo de despesa: 3 - Outras Despesas Correntes  
Modalidade de aplicação: 90 - Aplicações Diretas  
Elemento de despesa: 48 - Outros Auxílios Financeiros a Pessoas Físicas

Fonte de recurso	Valores previstos:	Global	2018	2019	2020	2021	Total
1 - 01 - Recursos Próprios		0,00	2.000,00	2.170,00	2.354,45	2.554,58	9.079,03
<b>Total:</b>		<b>0,00</b>	<b>2.000,00</b>	<b>2.170,00</b>	<b>2.354,45</b>	<b>2.554,58</b>	<b>9.079,03</b>

**Despesa PPA: 2325 - 1 . 7003 . 27 . 812 . 368 . 2.110 . 0 . 339091**

### Estrutura Organizacional

Unidade gestora: 1 - Prefeitura Municipal de Salgueiro  
Órgão orçamentário: 7000 - SECRETARIA DE CULTURA E ESPORTES  
Unidade orçamentária: 7003 - DIRETORIA DE DESENVOLVIMENTO DOS ESPORTES

### Classificação Funcional

Função: 27 - Desporto e Lazer  
Subfunção: 812 - Desporto Comunitário

### Estrutura Programática

Programa: 368 - DESPORTO AMADOR  
Ação: 110 - MANUTENÇÃO DAS ATIVIDADES DA DIRETORIA  
Subação:

### Natureza da Despesa

Categoria econômica: 3 - Despesas Correntes  
Grupo de despesa: 3 - Outras Despesas Correntes  
Modalidade de aplicação: 90 - Aplicações Diretas  
Elemento de despesa: 91 - Sentenças Judiciais

Fonte de recurso	Valores previstos:	Global	2018	2019	2020	2021	Total
1 - 01 - Recursos Próprios		0,00	2.000,00	2.170,00	2.354,45	2.554,58	9.079,03
<b>Total:</b>		<b>0,00</b>	<b>2.000,00</b>	<b>2.170,00</b>	<b>2.354,45</b>	<b>2.554,58</b>	<b>9.079,03</b>

**Despesa PPA: 2326 - 1 . 7003 . 27 . 812 . 368 . 2.110 . 0 . 339096**

### Estrutura Organizacional

Unidade gestora: 1 - Prefeitura Municipal de Salgueiro  
Órgão orçamentário: 7000 - SECRETARIA DE CULTURA E ESPORTES  
Unidade orçamentária: 7003 - DIRETORIA DE DESENVOLVIMENTO DOS ESPORTES

### Classificação Funcional

Função: 27 - Desporto e Lazer  
Subfunção: 812 - Desporto Comunitário

### Estrutura Programática

Programa: 368 - DESPORTO AMADOR  
Ação: 110 - MANUTENÇÃO DAS ATIVIDADES DA DIRETORIA  
Subação:

### Natureza da Despesa

Categoria econômica: 3 - Despesas Correntes  
Grupo de despesa: 3 - Outras Despesas Correntes  
Modalidade de aplicação: 90 - Aplicações Diretas  
Elemento de despesa: 96 - Ressarcimento de Despesas de Pessoal Requisitado

Fonte de recurso	Valores previstos:	Global	2018	2019	2020	2021	Total
1 - 01 - Recursos Próprios		0,00	2.000,00	2.170,00	2.354,45	2.554,58	9.079,03
<b>Total:</b>		<b>0,00</b>	<b>2.000,00</b>	<b>2.170,00</b>	<b>2.354,45</b>	<b>2.554,58</b>	<b>9.079,03</b>

**Ação: 2.111 CONTRIBUIÇÃO A GRUPOS E/OU ORGANIZAÇÕES DESPORTIVAS**

Tipo: 2 - Atividades

Objetivo: CONTRIBUIÇÃO A GRUPOS E/OU ORGANIZAÇÕES DESPORTIVAS

Produto: .

Sigla:

**Indicador (unidade de medida):** 28 - Eventos Realizados (1 - UNIDADE , UNID.)

Método de cálculo:

Método de avaliação:

# Prefeitura Municipal de Salgueiro

RUA JOAQUIM SAMPAIO, 279 - N S DAS GRAÇAS - 56.000-000 - Salgueiro/ PE  
CNPJ: 11.361.243/0001-71

Usuário: Rostand

Chave de Autenticação  
1716-3162-081

Página  
805 / 918

## Despesa PPA por Programa e Ação

**Despesa PPA:** 896 - 1 . 7003 . 27 . 812 . 368 . 2.111 . 0 . 335041

### Estrutura Organizacional

Unidade gestora: 1 - Prefeitura Municipal de Salgueiro  
Órgão orçamentário: 7000 - SECRETARIA DE CULTURA E ESPORTES  
Unidade orçamentária: 7003 - DIRETORIA DE DESENVOLVIMENTO DOS ESPORTES

### Classificação Funcional

Função: 27 - Desporto e Lazer  
Subfunção: 812 - Desporto Comunitário

### Estrutura Programática

Programa: 368 - DESPORTO AMADOR  
Ação: 111 - CONTRIBUIÇÃO A GRUPOS E/OU ORGANIZAÇÕES DESPORTIVAS  
Subação:

### Natureza da Despesa

Categoria econômica: 3 - Despesas Correntes  
Grupo de despesa: 3 - Outras Despesas Correntes  
Modalidade de aplicação: 50 - Transferências a Instituições Privadas sem Fins Lucrativos  
Elemento de despesa: 41 - Contribuições

Fonte de recurso	Valores previstos:	Global	2018	2019	2020	2021	Total
1 - 01 - Recursos Próprios		0,00	36.000,00	39.060,00	42.380,10	45.982,41	163.422,51
<b>Total:</b>		<b>0,00</b>	<b>36.000,00</b>	<b>39.060,00</b>	<b>42.380,10</b>	<b>45.982,41</b>	<b>163.422,51</b>

**Despesa PPA:** 897 - 1 . 7003 . 27 . 812 . 368 . 2.111 . 0 . 339031

### Estrutura Organizacional

Unidade gestora: 1 - Prefeitura Municipal de Salgueiro  
Órgão orçamentário: 7000 - SECRETARIA DE CULTURA E ESPORTES  
Unidade orçamentária: 7003 - DIRETORIA DE DESENVOLVIMENTO DOS ESPORTES

### Classificação Funcional

Função: 27 - Desporto e Lazer  
Subfunção: 812 - Desporto Comunitário

### Estrutura Programática

Programa: 368 - DESPORTO AMADOR  
Ação: 111 - CONTRIBUIÇÃO A GRUPOS E/OU ORGANIZAÇÕES DESPORTIVAS  
Subação:

### Natureza da Despesa

Categoria econômica: 3 - Despesas Correntes  
Grupo de despesa: 3 - Outras Despesas Correntes  
Modalidade de aplicação: 90 - Aplicações Diretas  
Elemento de despesa: 31 - Premiações Culturais, Artísticas, Científicas, Desportivas e Outras

Fonte de recurso	Valores previstos:	Global	2018	2019	2020	2021	Total
1 - 01 - Recursos Próprios		0,00	6.000,00	6.510,00	7.063,35	7.663,73	27.237,08
<b>Total:</b>		<b>0,00</b>	<b>6.000,00</b>	<b>6.510,00</b>	<b>7.063,35</b>	<b>7.663,73</b>	<b>27.237,08</b>

**Ação:** 1.143 AQUISIÇÃO DE VEÍCULOS, MÓVEIS, EQUIPAMENTOS E MATERIAIS PERMANENTES

Tipo: 1 - Projetos

Objetivo: AQUISIÇÃO DE VEÍCULOS, MÓVEIS, EQUIPAMENTOS E MATERIAIS PERMANENTES

Produto: .

Sigla:

**Indicador (unidade de medida):** 37 - Programa de Apoio às Políticas Públicas e Áreas Especiais não é mensurado por indicador (4 - Não Aplica-se, NA, NA)

Método de cálculo: Não Aplica-se.

Método de avaliação: Não Aplica-se.

**Despesa PPA:** 893 - 1 . 7003 . 27 . 812 . 368 . 1.143 . 0 . 449052

### Estrutura Organizacional

Unidade gestora: 1 - Prefeitura Municipal de Salgueiro  
Órgão orçamentário: 7000 - SECRETARIA DE CULTURA E ESPORTES  
Unidade orçamentária: 7003 - DIRETORIA DE DESENVOLVIMENTO DOS ESPORTES

### Classificação Funcional

Função: 27 - Desporto e Lazer  
Subfunção: 812 - Desporto Comunitário

### Estrutura Programática

Programa: 368 - DESPORTO AMADOR  
Ação: 143 - AQUISIÇÃO DE VEÍCULOS, MÓVEIS, EQUIPAMENTOS E MATERIAIS PERMANENTES  
Subação:

# Prefeitura Municipal de Salgueiro

RUA JOAQUIM SAMPAIO, 279 - N S DAS GRAÇAS - 56.000-000 - Salgueiro/ PE  
CNPJ: 11.361.243/0001-71

Usuário: Rostand

Chave de Autenticação  
1716-3162-081

Página  
806 / 918

## Despesa PPA por Programa e Ação

### Natureza da Despesa

Categoria econômica: 4 - Despesas de Capital  
Grupo de despesa: 4 - Investimentos  
Modalidade de aplicação: 90 - Aplicações Diretas  
Elemento de despesa: 52 - Equipamentos e Material Permanente

Fonte de recurso	Valores previstos:	Global	2018	2019	2020	2021	Total
------------------	--------------------	--------	------	------	------	------	-------

### Total:

**Ação: 1.147 AQUISIÇÃO DE VEÍCULOS, MÓVEIS, EQUIPAMENTOS E MATERIAIS PERMANENTES**

Tipo: 1 - Projetos

Objetivo: AQUISIÇÃO DE VEÍCULOS, MÓVEIS, EQUIPAMENTOS E MATERIAIS PERMANENTES

Produto: .

Sigla:

**Indicador (unidade de medida):** 37 - Programa de Apoio às Políticas Públicas e Áreas Especiais não é mensurado por indicador (4 - Não Aplica-se, NA, NA)

Método de cálculo: Não Aplica-se.

Método de avaliação: Não Aplica-se.

**Despesa PPA: 882 - 1 . 7003 . 27 . 812 . 368 . 1.147 . 0 . 449052**

### Estrutura Organizacional

Unidade gestora: 1 - Prefeitura Municipal de Salgueiro  
Órgão orçamentário: 7000 - SECRETARIA DE CULTURA E ESPORTES  
Unidade orçamentária: 7003 - DIRETORIA DE DESENVOLVIMENTO DOS ESPORTES

### Classificação Funcional

Função: 27 - Desporto e Lazer  
Subfunção: 812 - Desporto Comunitário

### Estrutura Programática

Programa: 368 - DESPORTO AMADOR  
Ação: 147 - AQUISIÇÃO DE VEÍCULOS, MÓVEIS, EQUIPAMENTOS E MATERIAIS PERMANENTES  
Subação:

### Natureza da Despesa

Categoria econômica: 4 - Despesas de Capital  
Grupo de despesa: 4 - Investimentos  
Modalidade de aplicação: 90 - Aplicações Diretas  
Elemento de despesa: 52 - Equipamentos e Material Permanente

Fonte de recurso	Valores previstos:	Global	2018	2019	2020	2021	Total
------------------	--------------------	--------	------	------	------	------	-------

1 - 01 - Recursos Próprios		0,00	6.000,00	6.510,00	7.063,48	7.663,74	27.237,22
----------------------------	--	------	----------	----------	----------	----------	-----------

<b>Total:</b>		<b>0,00</b>	<b>6.000,00</b>	<b>6.510,00</b>	<b>7.063,48</b>	<b>7.663,74</b>	<b>27.237,22</b>
---------------	--	-------------	-----------------	-----------------	-----------------	-----------------	------------------

**Ação: 2.293 RECUPERAÇÃO E/OU REFORMA DE QUADRAS ESPORTIVAS**

Tipo: 2 - Atividades

Objetivo: RECUPERAÇÃO E/OU REFORMA DE QUADRAS ESPORTIVAS

Produto: .

Sigla:

**Indicador (unidade de medida):** 30 - Serviços de infra-estrutura prestados a população (9 - Índice de Melhoria, IM)

Método de cálculo:

Método de avaliação:

**Despesa PPA: 1480 - 1 . 31002 . 27 . 812 . 368 . 2.293 . 0 . 339030**

### Estrutura Organizacional

Unidade gestora: 1 - Prefeitura Municipal de Salgueiro  
Órgão orçamentário: 31000 - SECRETARIA DE DESENVOLVIMENTO URBANO E OBRAS  
Unidade orçamentária: 31002 - DIRETORIA DE OBRAS PÚBLICAS

### Classificação Funcional

Função: 27 - Desporto e Lazer  
Subfunção: 812 - Desporto Comunitário

### Estrutura Programática

Programa: 368 - DESPORTO AMADOR  
Ação: 293 - RECUPERAÇÃO E/OU REFORMA DE QUADRAS ESPORTIVAS  
Subação:

# Prefeitura Municipal de Salgueiro

RUA JOAQUIM SAMPAIO, 279 - N S DAS GRAÇAS - 56.000-000 - Salgueiro/ PE  
CNPJ: 11.361.243/0001-71

Usuário: Rostand

Chave de Autenticação  
1716-3162-081

Página  
807 / 918

## Despesa PPA por Programa e Ação

### Natureza da Despesa

Categoria econômica: 3 - Despesas Correntes  
Grupo de despesa: 3 - Outras Despesas Correntes  
Modalidade de aplicação: 90 - Aplicações Diretas  
Elemento de despesa: 30 - Material de Consumo

Fonte de recurso	Valores previstos:	Global	2018	2019	2020	2021	Total
1 - 01 - Recursos Próprios		0,00	2.000,00	2.170,00	2.354,45	2.554,58	9.079,03
<b>Total:</b>		<b>0,00</b>	<b>2.000,00</b>	<b>2.170,00</b>	<b>2.354,45</b>	<b>2.554,58</b>	<b>9.079,03</b>

**Despesa PPA: 1481 - 1 . 31002 . 27 . 812 . 368 . 2.293 . 0 . 339036**

### Estrutura Organizacional

Unidade gestora: 1 - Prefeitura Municipal de Salgueiro  
Órgão orçamentário: 31000 - SECRETÁRIA DE DESENVOLVIMENTO URBANO E OBRAS  
Unidade orçamentária: 31002 - DIRETORIA DE OBRAS PÚBLICAS

### Classificação Funcional

Função: 27 - Desporto e Lazer  
Subfunção: 812 - Desporto Comunitário

### Estrutura Programática

Programa: 368 - DESPORTO AMADOR  
Ação: 293 - RECUPERAÇÃO E/OU REFORMA DE QUADRAS ESPORTIVAS

Subação:

### Natureza da Despesa

Categoria econômica: 3 - Despesas Correntes  
Grupo de despesa: 3 - Outras Despesas Correntes  
Modalidade de aplicação: 90 - Aplicações Diretas  
Elemento de despesa: 36 - Outros Serviços de Terceiros – Pessoa Física

Fonte de recurso	Valores previstos:	Global	2018	2019	2020	2021	Total
1 - 01 - Recursos Próprios		0,00	6.000,00	6.510,00	7.063,35	7.663,73	27.237,08
<b>Total:</b>		<b>0,00</b>	<b>6.000,00</b>	<b>6.510,00</b>	<b>7.063,35</b>	<b>7.663,73</b>	<b>27.237,08</b>

**Despesa PPA: 1482 - 1 . 31002 . 27 . 812 . 368 . 2.293 . 0 . 339039**

### Estrutura Organizacional

Unidade gestora: 1 - Prefeitura Municipal de Salgueiro  
Órgão orçamentário: 31000 - SECRETÁRIA DE DESENVOLVIMENTO URBANO E OBRAS  
Unidade orçamentária: 31002 - DIRETORIA DE OBRAS PÚBLICAS

### Classificação Funcional

Função: 27 - Desporto e Lazer  
Subfunção: 812 - Desporto Comunitário

### Estrutura Programática

Programa: 368 - DESPORTO AMADOR  
Ação: 293 - RECUPERAÇÃO E/OU REFORMA DE QUADRAS ESPORTIVAS

Subação:

### Natureza da Despesa

Categoria econômica: 3 - Despesas Correntes  
Grupo de despesa: 3 - Outras Despesas Correntes  
Modalidade de aplicação: 90 - Aplicações Diretas  
Elemento de despesa: 39 - Outros Serviços de Terceiros – Pessoa Jurídica

Fonte de recurso	Valores previstos:	Global	2018	2019	2020	2021	Total
1 - 01 - Recursos Próprios		0,00	10.000,00	10.850,00	11.772,25	12.772,89	45.395,14
<b>Total:</b>		<b>0,00</b>	<b>10.000,00</b>	<b>10.850,00</b>	<b>11.772,25</b>	<b>12.772,89</b>	<b>45.395,14</b>

# Prefeitura Municipal de Salgueiro

RUA JOAQUIM SAMPAIO, 279 - N S DAS GRAÇAS - 56.000-000 - Salgueiro/ PE  
CNPJ: 11.361.243/0001-71

Usuário: Rostand	Chave de Autenticação 1716-3162-081	Página 808 / 918
------------------	--	---------------------

## Despesa PPA por Programa e Ação

<b>Programa:</b>	<b>371 - PARQUES RECREATIVOS E DESPORTOS</b>
<b>Objetivo:</b>	ASSEGURAR O ACESSO E A PERMANÊNCIA DA POPULAÇÃO À PRÁTICA DO ESPORTE E LAZER
<b>Problema:</b>	ASSEGURAR OS RESULTADOS E O SUCESSO DO CONJUNTO DE AÇÕES GERENCIADAS, TORNAR EFICIENTE E EFICAZES A SUA GESTÃO, SUPERVISÃO, ACOMPANHAMENTO E AVALIAÇÃO DE MODO A MONITORAR O CUMPRIMENTO DAS METAS ESTABELECIDAS.
<b>Justificativa:</b>	ASSEGURAR OS RESULTADOS E O SUCESSO DO CONJUNTO DE AÇÕES GERENCIADAS, TORNAR EFICIENTE E EFICAZES A SUA GESTÃO, SUPERVISÃO, ACOMPANHAMENTO E AVALIAÇÃO DE MODO A MONITORAR O CUMPRIMENTO DAS METAS ESTABELECIDAS.
<b>Público alvo:</b>	POPULAÇÃO EM GERAL
<b>Tipo:</b>	1 - Finalístico
<b>Responsável:</b>	1 - CLEBEL DE SOUZA CORDEIRO
<b>Horizonte temporal:</b>	Contínuo
<b>Fonte de financiamento:</b>	( ) Seguridade Social (X) Fiscal
<b>Macro objetivo:</b>	

### Indicador (unidade de medida):

**Ação:** 1.50 AMPLIAÇÃO/ADEQUAÇÃO DO ESTÁDIO CORNELIO DE BARRO MUNIZ E AQUISIÇÃO DE EQUIPAMENTOS

**Tipo:** 1 - Projetos

**Objetivo:** AMPLIAÇÃO/ADEQUAÇÃO DO ESTÁDIO CORNELIO DE BARRO MUNIZ E AQUISIÇÃO DE EQUIPAMENTOS

**Produto:** AMPLIAÇÃO/ADEQUAÇÃO DO ESTÁDIO CORNELIO DE BARRO MUNIZ E AQUISIÇÃO DE EQUIPAMENTOS

**Sigla:**

**Indicador (unidade de medida):** 32 - Serviços urbanos prestados a população (9 - Índice de Melhoria, IM)

Método de cálculo:

Método de avaliação:

**Despesa PPA:** 1486 - 1 . 31002 . 27 . 812 . 371 . 1.50 . 0 . 339030

#### Estrutura Organizacional

Unidade gestora: 1 - Prefeitura Municipal de Salgueiro  
Órgão orçamentário: 31000 - SECRETÁRIA DE DESENVOLVIMENTO URBANO E OBRAS  
Unidade orçamentária: 31002 - DIRETORIA DE OBRAS PÚBLICAS

#### Classificação Funcional

Função: 27 - Desporto e Lazer  
Subfunção: 812 - Desporto Comunitário

#### Estrutura Programática

Programa: 371 - PARQUES RECREATIVOS E DESPORTOS  
Ação: 50 - AMPLIAÇÃO/ADEQUAÇÃO DO ESTÁDIO CORNELIO DE BARRO MUNIZ E AQUISIÇÃO DE EQUIPAMENTOS

Subação:

#### Natureza da Despesa

Categoria econômica: 3 - Despesas Correntes  
Grupo de despesa: 3 - Outras Despesas Correntes  
Modalidade de aplicação: 90 - Aplicações Diretas  
Elemento de despesa: 30 - Material de Consumo

Fonte de recurso	Valores previstos:	Global	2018	2019	2020	2021	Total
1 - 01 - Recursos Próprios		0,00	6.000,00	6.510,00	7.063,35	7.663,73	27.237,08
<b>Total:</b>		<b>0,00</b>	<b>6.000,00</b>	<b>6.510,00</b>	<b>7.063,35</b>	<b>7.663,73</b>	<b>27.237,08</b>

**Despesa PPA:** 1487 - 1 . 31002 . 27 . 812 . 371 . 1.50 . 0 . 339036

#### Estrutura Organizacional

Unidade gestora: 1 - Prefeitura Municipal de Salgueiro  
Órgão orçamentário: 31000 - SECRETÁRIA DE DESENVOLVIMENTO URBANO E OBRAS  
Unidade orçamentária: 31002 - DIRETORIA DE OBRAS PÚBLICAS

#### Classificação Funcional

Função: 27 - Desporto e Lazer  
Subfunção: 812 - Desporto Comunitário

#### Estrutura Programática

Programa: 371 - PARQUES RECREATIVOS E DESPORTOS  
Ação: 50 - AMPLIAÇÃO/ADEQUAÇÃO DO ESTÁDIO CORNELIO DE BARRO MUNIZ E AQUISIÇÃO DE EQUIPAMENTOS

Subação:

# Prefeitura Municipal de Salgueiro

RUA JOAQUIM SAMPAIO, 279 - N S DAS GRAÇAS - 56.000-000 - Salgueiro/ PE  
CNPJ: 11.361.243/0001-71

Usuário: Rostand	Chave de Autenticação 1716-3162-081	Página 809 / 918
------------------	--	---------------------

## Despesa PPA por Programa e Ação

### Natureza da Despesa

Categoria econômica: 3 - Despesas Correntes  
Grupo de despesa: 3 - Outras Despesas Correntes  
Modalidade de aplicação: 90 - Aplicações Diretas  
Elemento de despesa: 36 - Outros Serviços de Terceiros – Pessoa Física

Fonte de recurso	Valores previstos:	Global	2018	2019	2020	2021	Total
1 - 01 - Recursos Próprios		0,00	4.000,00	4.340,00	4.708,90	5.109,16	18.158,06
<b>Total:</b>		<b>0,00</b>	<b>4.000,00</b>	<b>4.340,00</b>	<b>4.708,90</b>	<b>5.109,16</b>	<b>18.158,06</b>

**Despesa PPA: 1488 - 1 . 31002 . 27 . 812 . 371 . 1.50 . 0 . 339039**

### Estrutura Organizacional

Unidade gestora: 1 - Prefeitura Municipal de Salgueiro  
Órgão orçamentário: 31000 - SECRETÁRIA DE DESENVOLVIMENTO URBANO E OBRAS  
Unidade orçamentária: 31002 - DIRETORIA DE OBRAS PÚBLICAS

### Classificação Funcional

Função: 27 - Desporto e Lazer  
Subfunção: 812 - Desporto Comunitário

### Estrutura Programática

Programa: 371 - PARQUES RECREATIVOS E DESPORTOS  
Ação: 50 - AMPLIAÇÃO/ADEQUAÇÃO DO ESTÁDIO CORNELIO DE BARRO MUNIZ E AQUISIÇÃO DE EQUIPAMENTOS

Subação:

### Natureza da Despesa

Categoria econômica: 3 - Despesas Correntes  
Grupo de despesa: 3 - Outras Despesas Correntes  
Modalidade de aplicação: 90 - Aplicações Diretas  
Elemento de despesa: 39 - Outros Serviços de Terceiros – Pessoa Jurídica

Fonte de recurso	Valores previstos:	Global	2018	2019	2020	2021	Total
1 - 01 - Recursos Próprios		0,00	8.000,00	8.680,00	9.417,80	10.218,31	36.316,11
<b>Total:</b>		<b>0,00</b>	<b>8.000,00</b>	<b>8.680,00</b>	<b>9.417,80</b>	<b>10.218,31</b>	<b>36.316,11</b>

**Despesa PPA: 1490 - 1 . 31002 . 27 . 812 . 371 . 1.50 . 0 . 449051**

### Estrutura Organizacional

Unidade gestora: 1 - Prefeitura Municipal de Salgueiro  
Órgão orçamentário: 31000 - SECRETÁRIA DE DESENVOLVIMENTO URBANO E OBRAS  
Unidade orçamentária: 31002 - DIRETORIA DE OBRAS PÚBLICAS

### Classificação Funcional

Função: 27 - Desporto e Lazer  
Subfunção: 812 - Desporto Comunitário

### Estrutura Programática

Programa: 371 - PARQUES RECREATIVOS E DESPORTOS  
Ação: 50 - AMPLIAÇÃO/ADEQUAÇÃO DO ESTÁDIO CORNELIO DE BARRO MUNIZ E AQUISIÇÃO DE EQUIPAMENTOS

Subação:

### Natureza da Despesa

Categoria econômica: 4 - Despesas de Capital  
Grupo de despesa: 4 - Investimentos  
Modalidade de aplicação: 90 - Aplicações Diretas  
Elemento de despesa: 51 - Obras e Instalações

Fonte de recurso	Valores previstos:	Global	2018	2019	2020	2021	Total
1 - 01 - Recursos Próprios		0,00	10.000,00	10.850,00	11.772,25	12.772,89	45.395,14
<b>Total:</b>		<b>0,00</b>	<b>10.000,00</b>	<b>10.850,00</b>	<b>11.772,25</b>	<b>12.772,89</b>	<b>45.395,14</b>

**Despesa PPA: 1492 - 1 . 31002 . 27 . 812 . 371 . 1.50 . 0 . 449052**

### Estrutura Organizacional

Unidade gestora: 1 - Prefeitura Municipal de Salgueiro  
Órgão orçamentário: 31000 - SECRETÁRIA DE DESENVOLVIMENTO URBANO E OBRAS  
Unidade orçamentária: 31002 - DIRETORIA DE OBRAS PÚBLICAS

### Classificação Funcional

Função: 27 - Desporto e Lazer  
Subfunção: 812 - Desporto Comunitário

### Estrutura Programática

Programa: 371 - PARQUES RECREATIVOS E DESPORTOS  
Ação: 50 - AMPLIAÇÃO/ADEQUAÇÃO DO ESTÁDIO CORNELIO DE BARRO MUNIZ E AQUISIÇÃO DE EQUIPAMENTOS

Subação:

# Prefeitura Municipal de Salgueiro

RUA JOAQUIM SAMPAIO, 279 - N S DAS GRAÇAS - 56.000-000 - Salgueiro/ PE  
CNPJ: 11.361.243/0001-71

Usuário: Rostand

Chave de Autenticação  
1716-3162-081

Página  
810 / 918

## Despesa PPA por Programa e Ação

### Natureza da Despesa

Categoria econômica: 4 - Despesas de Capital  
Grupo de despesa: 4 - Investimentos  
Modalidade de aplicação: 90 - Aplicações Diretas  
Elemento de despesa: 52 - Equipamentos e Material Permanente

Fonte de recurso	Valores previstos:	Global	2018	2019	2020	2021	Total
1 - 01 - Recursos Próprios		0,00	5.000,00	5.425,00	5.886,12	6.386,44	22.697,56
<b>Total:</b>		<b>0,00</b>	<b>5.000,00</b>	<b>5.425,00</b>	<b>5.886,12</b>	<b>6.386,44</b>	<b>22.697,56</b>

### Ação: 2.112 MANUTENÇÃO DO ESTÁDIO MUNICIPAL

Tipo: 2 - Atividades  
Objetivo: MANUTENÇÃO DO ESTÁDIO MUNICIPAL  
Produto: .  
Sigla:

Indicador (unidade de medida): 41 - Estado de Conservação do Bem Patrimonial (2 - Outros, OUT)

Método de cálculo:

Método de avaliação:

### Despesa PPA: 900 - 1 . 7003 . 27 . 812 . 371 . 2.112 . 0 . 319004

#### Estrutura Organizacional

Unidade gestora: 1 - Prefeitura Municipal de Salgueiro  
Órgão orçamentário: 7000 - SECRETARIA DE CULTURA E ESPORTES  
Unidade orçamentária: 7003 - DIRETORIA DE DESENVOLVIMENTO DOS ESPORTES

#### Classificação Funcional

Função: 27 - Desporto e Lazer  
Subfunção: 812 - Desporto Comunitário

#### Estrutura Programática

Programa: 371 - PARQUES RECREATIVOS E DESPORTOS  
Ação: 112 - MANUTENÇÃO DO ESTÁDIO MUNICIPAL  
Subação:

### Natureza da Despesa

Categoria econômica: 3 - Despesas Correntes  
Grupo de despesa: 1 - Pessoal e Encargos Sociais  
Modalidade de aplicação: 90 - Aplicações Diretas  
Elemento de despesa: 4 - Contratação por Tempo Determinado

Fonte de recurso	Valores previstos:	Global	2018	2019	2020	2021	Total
1 - 01 - Recursos Próprios		0,00	5.000,00	5.425,00	5.886,12	6.386,44	22.697,56
<b>Total:</b>		<b>0,00</b>	<b>5.000,00</b>	<b>5.425,00</b>	<b>5.886,12</b>	<b>6.386,44</b>	<b>22.697,56</b>

### Despesa PPA: 901 - 1 . 7003 . 27 . 812 . 371 . 2.112 . 0 . 319013

#### Estrutura Organizacional

Unidade gestora: 1 - Prefeitura Municipal de Salgueiro  
Órgão orçamentário: 7000 - SECRETARIA DE CULTURA E ESPORTES  
Unidade orçamentária: 7003 - DIRETORIA DE DESENVOLVIMENTO DOS ESPORTES

#### Classificação Funcional

Função: 27 - Desporto e Lazer  
Subfunção: 812 - Desporto Comunitário

#### Estrutura Programática

Programa: 371 - PARQUES RECREATIVOS E DESPORTOS  
Ação: 112 - MANUTENÇÃO DO ESTÁDIO MUNICIPAL  
Subação:

### Natureza da Despesa

Categoria econômica: 3 - Despesas Correntes  
Grupo de despesa: 1 - Pessoal e Encargos Sociais  
Modalidade de aplicação: 90 - Aplicações Diretas  
Elemento de despesa: 13 - Obrigações Patronais

Fonte de recurso	Valores previstos:	Global	2018	2019	2020	2021	Total
1 - 01 - Recursos Próprios		0,00	2.000,00	2.170,00	2.354,45	2.554,58	9.079,03
<b>Total:</b>		<b>0,00</b>	<b>2.000,00</b>	<b>2.170,00</b>	<b>2.354,45</b>	<b>2.554,58</b>	<b>9.079,03</b>

# Prefeitura Municipal de Salgueiro

RUA JOAQUIM SAMPAIO, 279 - N S DAS GRAÇAS - 56.000-000 - Salgueiro/ PE  
CNPJ: 11.361.243/0001-71

Usuário: Rostand	Chave de Autenticação 1716-3162-081	Página 811 / 918
------------------	--	---------------------

## Despesa PPA por Programa e Ação

**Despesa PPA:** 905 - 1 . 7003 . 27 . 812 . 371 . 2.112 . 0 . 339014

**Estrutura Organizacional**

Unidade gestora: 1 - Prefeitura Municipal de Salgueiro  
Órgão orçamentário: 7000 - SECRETARIA DE CULTURA E ESPORTES  
Unidade orçamentária: 7003 - DIRETORIA DE DESENVOLVIMENTO DOS ESPORTES

**Classificação Funcional**

Função: 27 - Desporto e Lazer  
Subfunção: 812 - Desporto Comunitário

**Estrutura Programática**

Programa: 371 - PARQUES RECREATIVOS E DESPORTOS  
Ação: 112 - MANUTENÇÃO DO ESTÁDIO MUNICIPAL  
Subação:

**Natureza da Despesa**

Categoria econômica: 3 - Despesas Correntes  
Grupo de despesa: 3 - Outras Despesas Correntes  
Modalidade de aplicação: 90 - Aplicações Diretas  
Elemento de despesa: 14 - Diárias – Civil

Fonte de recurso	Valores previstos:	Global	2018	2019	2020	2021	Total
1 - 01 - Recursos Próprios		0,00	1.000,00	1.085,00	1.177,22	1.277,28	4.539,50
<b>Total:</b>		<b>0,00</b>	<b>1.000,00</b>	<b>1.085,00</b>	<b>1.177,22</b>	<b>1.277,28</b>	<b>4.539,50</b>

**Despesa PPA:** 906 - 1 . 7003 . 27 . 812 . 371 . 2.112 . 0 . 339030

**Estrutura Organizacional**

Unidade gestora: 1 - Prefeitura Municipal de Salgueiro  
Órgão orçamentário: 7000 - SECRETARIA DE CULTURA E ESPORTES  
Unidade orçamentária: 7003 - DIRETORIA DE DESENVOLVIMENTO DOS ESPORTES

**Classificação Funcional**

Função: 27 - Desporto e Lazer  
Subfunção: 812 - Desporto Comunitário

**Estrutura Programática**

Programa: 371 - PARQUES RECREATIVOS E DESPORTOS  
Ação: 112 - MANUTENÇÃO DO ESTÁDIO MUNICIPAL  
Subação:

**Natureza da Despesa**

Categoria econômica: 3 - Despesas Correntes  
Grupo de despesa: 3 - Outras Despesas Correntes  
Modalidade de aplicação: 90 - Aplicações Diretas  
Elemento de despesa: 30 - Material de Consumo

Fonte de recurso	Valores previstos:	Global	2018	2019	2020	2021	Total
1 - 01 - Recursos Próprios		0,00	5.000,00	5.425,00	5.886,12	6.386,44	22.697,56
<b>Total:</b>		<b>0,00</b>	<b>5.000,00</b>	<b>5.425,00</b>	<b>5.886,12</b>	<b>6.386,44</b>	<b>22.697,56</b>

**Despesa PPA:** 907 - 1 . 7003 . 27 . 812 . 371 . 2.112 . 0 . 339033

**Estrutura Organizacional**

Unidade gestora: 1 - Prefeitura Municipal de Salgueiro  
Órgão orçamentário: 7000 - SECRETARIA DE CULTURA E ESPORTES  
Unidade orçamentária: 7003 - DIRETORIA DE DESENVOLVIMENTO DOS ESPORTES

**Classificação Funcional**

Função: 27 - Desporto e Lazer  
Subfunção: 812 - Desporto Comunitário

**Estrutura Programática**

Programa: 371 - PARQUES RECREATIVOS E DESPORTOS  
Ação: 112 - MANUTENÇÃO DO ESTÁDIO MUNICIPAL  
Subação:

**Natureza da Despesa**

Categoria econômica: 3 - Despesas Correntes  
Grupo de despesa: 3 - Outras Despesas Correntes  
Modalidade de aplicação: 90 - Aplicações Diretas  
Elemento de despesa: 33 - Passagens e Despesas com Locomoção

Fonte de recurso	Valores previstos:	Global	2018	2019	2020	2021	Total
1 - 01 - Recursos Próprios		0,00	1.000,00	1.085,00	1.177,22	1.277,28	4.539,50
<b>Total:</b>		<b>0,00</b>	<b>1.000,00</b>	<b>1.085,00</b>	<b>1.177,22</b>	<b>1.277,28</b>	<b>4.539,50</b>



# Prefeitura Municipal de Salgueiro

RUA JOAQUIM SAMPAIO, 279 - N S DAS GRAÇAS - 56.000-000 - Salgueiro/ PE  
CNPJ: 11.361.243/0001-71

Usuário: Rostand	Chave de Autenticação 1716-3162-081	Página 812 / 918
------------------	--	---------------------

## Despesa PPA por Programa e Ação

**Despesa PPA:** 908 - 1 . 7003 . 27 . 812 . 371 . 2.112 . 0 . 339036

**Estrutura Organizacional**

Unidade gestora: 1 - Prefeitura Municipal de Salgueiro  
Órgão orçamentário: 7000 - SECRETARIA DE CULTURA E ESPORTES  
Unidade orçamentária: 7003 - DIRETORIA DE DESENVOLVIMENTO DOS ESPORTES

**Classificação Funcional**

Função: 27 - Desporto e Lazer  
Subfunção: 812 - Desporto Comunitário

**Estrutura Programática**

Programa: 371 - PARQUES RECREATIVOS E DESPORTOS  
Ação: 112 - MANUTENÇÃO DO ESTÁDIO MUNICIPAL  
Subação:

**Natureza da Despesa**

Categoria econômica: 3 - Despesas Correntes  
Grupo de despesa: 3 - Outras Despesas Correntes  
Modalidade de aplicação: 90 - Aplicações Diretas  
Elemento de despesa: 36 - Outros Serviços de Terceiros – Pessoa Física

Fonte de recurso	Valores previstos:	Global	2018	2019	2020	2021	Total
1 - 01 - Recursos Próprios		0,00	4.000,00	4.000,00	4.000,00	4.000,00	16.000,00
<b>Total:</b>		<b>0,00</b>	<b>4.000,00</b>	<b>4.000,00</b>	<b>4.000,00</b>	<b>4.000,00</b>	<b>16.000,00</b>

**Despesa PPA:** 909 - 1 . 7003 . 27 . 812 . 371 . 2.112 . 0 . 339039

**Estrutura Organizacional**

Unidade gestora: 1 - Prefeitura Municipal de Salgueiro  
Órgão orçamentário: 7000 - SECRETARIA DE CULTURA E ESPORTES  
Unidade orçamentária: 7003 - DIRETORIA DE DESENVOLVIMENTO DOS ESPORTES

**Classificação Funcional**

Função: 27 - Desporto e Lazer  
Subfunção: 812 - Desporto Comunitário

**Estrutura Programática**

Programa: 371 - PARQUES RECREATIVOS E DESPORTOS  
Ação: 112 - MANUTENÇÃO DO ESTÁDIO MUNICIPAL  
Subação:

**Natureza da Despesa**

Categoria econômica: 3 - Despesas Correntes  
Grupo de despesa: 3 - Outras Despesas Correntes  
Modalidade de aplicação: 90 - Aplicações Diretas  
Elemento de despesa: 39 - Outros Serviços de Terceiros – Pessoa Jurídica

Fonte de recurso	Valores previstos:	Global	2018	2019	2020	2021	Total
1 - 01 - Recursos Próprios		0,00	38.000,00	41.230,00	44.734,55	48.536,99	172.501,54
<b>Total:</b>		<b>0,00</b>	<b>38.000,00</b>	<b>41.230,00</b>	<b>44.734,55</b>	<b>48.536,99</b>	<b>172.501,54</b>

**Despesa PPA:** 910 - 1 . 7003 . 27 . 812 . 371 . 2.112 . 0 . 339092

**Estrutura Organizacional**

Unidade gestora: 1 - Prefeitura Municipal de Salgueiro  
Órgão orçamentário: 7000 - SECRETARIA DE CULTURA E ESPORTES  
Unidade orçamentária: 7003 - DIRETORIA DE DESENVOLVIMENTO DOS ESPORTES

**Classificação Funcional**

Função: 27 - Desporto e Lazer  
Subfunção: 812 - Desporto Comunitário

**Estrutura Programática**

Programa: 371 - PARQUES RECREATIVOS E DESPORTOS  
Ação: 112 - MANUTENÇÃO DO ESTÁDIO MUNICIPAL  
Subação:

**Natureza da Despesa**

Categoria econômica: 3 - Despesas Correntes  
Grupo de despesa: 3 - Outras Despesas Correntes  
Modalidade de aplicação: 90 - Aplicações Diretas  
Elemento de despesa: 92 - Despesas de Exercícios Anteriores

Fonte de recurso	Valores previstos:	Global	2018	2019	2020	2021	Total
1 - 01 - Recursos Próprios		0,00	3.000,00	3.255,00	3.531,68	3.831,87	13.618,55
<b>Total:</b>		<b>0,00</b>	<b>3.000,00</b>	<b>3.255,00</b>	<b>3.531,68</b>	<b>3.831,87</b>	<b>13.618,55</b>

# Prefeitura Municipal de Salgueiro

RUA JOAQUIM SAMPAIO, 279 - N S DAS GRAÇAS - 56.000-000 - Salgueiro/ PE  
CNPJ: 11.361.243/0001-71

Usuário: Rostand

Chave de Autenticação  
1716-3162-081

Página  
813 / 918

## Despesa PPA por Programa e Ação

**Ação:** 2.113 MANUTENÇÃO DAS ATIVIDADES DO GINÁSIO POLIESPORTIVO

**Tipo:** 2 - Atividades

**Objetivo:** MANUTENÇÃO DAS ATIVIDADES DO GINÁSIO POLIESPORTIVO

**Produto:** .

**Sigla:**

**Indicador (unidade de medida):** 37 - Programa de Apoio às Políticas Públicas e Áreas Especiais não é mensurado por indicador (4 - Não Aplica-se, NA, NA)

**Método de cálculo:** Não Aplica-se.

**Método de avaliação:** Não Aplica-se.

**Despesa PPA:** 913 - 1. 7003 . 27 . 812 . 371 . 2.113 . 0 . 319004

### Estrutura Organizacional

Unidade gestora: 1 - Prefeitura Municipal de Salgueiro

Órgão orçamentário: 7000 - SECRETARIA DE CULTURA E ESPORTES

Unidade orçamentária: 7003 - DIRETORIA DE DESENVOLVIMENTO DOS ESPORTES

### Classificação Funcional

Função: 27 - Desporto e Lazer

Subfunção: 812 - Desporto Comunitário

### Estrutura Programática

Programa: 371 - PARQUES RECREATIVOS E DESPORTOS

Ação: 113 - MANUTENÇÃO DAS ATIVIDADES DO GINÁSIO POLIESPORTIVO

Subação:

### Natureza da Despesa

Categoria econômica: 3 - Despesas Correntes

Grupo de despesa: 1 - Pessoal e Encargos Sociais

Modalidade de aplicação: 90 - Aplicações Diretas

Elemento de despesa: 4 - Contratação por Tempo Determinado

Fonte de recurso	Valores previstos:	Global	2018	2019	2020	2021	Total
1 - 01 - Recursos Próprios		0,00	6.000,00	6.000,00	6.000,00	6.000,00	24.000,00

**Total:** 0,00 6.000,00 6.000,00 6.000,00 6.000,00 24.000,00

**Despesa PPA:** 915 - 1. 7003 . 27 . 812 . 371 . 2.113 . 0 . 319013

### Estrutura Organizacional

Unidade gestora: 1 - Prefeitura Municipal de Salgueiro

Órgão orçamentário: 7000 - SECRETARIA DE CULTURA E ESPORTES

Unidade orçamentária: 7003 - DIRETORIA DE DESENVOLVIMENTO DOS ESPORTES

### Classificação Funcional

Função: 27 - Desporto e Lazer

Subfunção: 812 - Desporto Comunitário

### Estrutura Programática

Programa: 371 - PARQUES RECREATIVOS E DESPORTOS

Ação: 113 - MANUTENÇÃO DAS ATIVIDADES DO GINÁSIO POLIESPORTIVO

Subação:

### Natureza da Despesa

Categoria econômica: 3 - Despesas Correntes

Grupo de despesa: 1 - Pessoal e Encargos Sociais

Modalidade de aplicação: 90 - Aplicações Diretas

Elemento de despesa: 13 - Obrigações Patronais

Fonte de recurso	Valores previstos:	Global	2018	2019	2020	2021	Total
1 - 01 - Recursos Próprios		0,00	4.000,00	4.340,00	4.708,90	5.109,16	18.158,06

**Total:** 0,00 4.000,00 4.340,00 4.708,90 5.109,16 18.158,06

**Despesa PPA:** 916 - 1. 7003 . 27 . 812 . 371 . 2.113 . 0 . 319011

### Estrutura Organizacional

Unidade gestora: 1 - Prefeitura Municipal de Salgueiro

Órgão orçamentário: 7000 - SECRETARIA DE CULTURA E ESPORTES

Unidade orçamentária: 7003 - DIRETORIA DE DESENVOLVIMENTO DOS ESPORTES

### Classificação Funcional

Função: 27 - Desporto e Lazer

Subfunção: 812 - Desporto Comunitário

### Estrutura Programática

Programa: 371 - PARQUES RECREATIVOS E DESPORTOS

Ação: 113 - MANUTENÇÃO DAS ATIVIDADES DO GINÁSIO POLIESPORTIVO

Subação:

# Prefeitura Municipal de Salgueiro

RUA JOAQUIM SAMPAIO, 279 - N S DAS GRAÇAS - 56.000-000 - Salgueiro/ PE  
CNPJ: 11.361.243/0001-71

Usuário: Rostand	Chave de Autenticação 1716-3162-081	Página 814 / 918
------------------	--	---------------------

## Despesa PPA por Programa e Ação

### Natureza da Despesa

Categoria econômica: 3 - Despesas Correntes  
Grupo de despesa: 1 - Pessoal e Encargos Sociais  
Modalidade de aplicação: 90 - Aplicações Diretas  
Elemento de despesa: 11 - Vencimentos e Vantagens Fixas – Pessoal Civil

Fonte de recurso	Valores previstos:	Global	2018	2019	2020	2021	Total
1 - 01 - Recursos Próprios		0,00	32.000,00	30.000,00	30.000,00	30.000,00	122.000,00
<b>Total:</b>		<b>0,00</b>	<b>32.000,00</b>	<b>30.000,00</b>	<b>30.000,00</b>	<b>30.000,00</b>	<b>122.000,00</b>

**Despesa PPA: 917 - 1 . 7003 . 27 . 812 . 371 . 2.113 . 0 . 339014**

### Estrutura Organizacional

Unidade gestora: 1 - Prefeitura Municipal de Salgueiro  
Órgão orçamentário: 7000 - SECRETARIA DE CULTURA E ESPORTES  
Unidade orçamentária: 7003 - DIRETORIA DE DESENVOLVIMENTO DOS ESPORTES

### Classificação Funcional

Função: 27 - Desporto e Lazer  
Subfunção: 812 - Desporto Comunitário

### Estrutura Programática

Programa: 371 - PARQUES RECREATIVOS E DESPORTOS  
Ação: 113 - MANUTENÇÃO DAS ATIVIDADES DO GINÁSIO POLIESPORTIVO

Subação:

### Natureza da Despesa

Categoria econômica: 3 - Despesas Correntes  
Grupo de despesa: 3 - Outras Despesas Correntes  
Modalidade de aplicação: 90 - Aplicações Diretas  
Elemento de despesa: 14 - Diárias – Civil

Fonte de recurso	Valores previstos:	Global	2018	2019	2020	2021	Total
1 - 01 - Recursos Próprios		0,00	1.000,00	1.085,00	1.177,22	1.277,28	4.539,50
<b>Total:</b>		<b>0,00</b>	<b>1.000,00</b>	<b>1.085,00</b>	<b>1.177,22</b>	<b>1.277,28</b>	<b>4.539,50</b>

**Despesa PPA: 918 - 1 . 7003 . 27 . 812 . 371 . 2.113 . 0 . 339030**

### Estrutura Organizacional

Unidade gestora: 1 - Prefeitura Municipal de Salgueiro  
Órgão orçamentário: 7000 - SECRETARIA DE CULTURA E ESPORTES  
Unidade orçamentária: 7003 - DIRETORIA DE DESENVOLVIMENTO DOS ESPORTES

### Classificação Funcional

Função: 27 - Desporto e Lazer  
Subfunção: 812 - Desporto Comunitário

### Estrutura Programática

Programa: 371 - PARQUES RECREATIVOS E DESPORTOS  
Ação: 113 - MANUTENÇÃO DAS ATIVIDADES DO GINÁSIO POLIESPORTIVO

Subação:

### Natureza da Despesa

Categoria econômica: 3 - Despesas Correntes  
Grupo de despesa: 3 - Outras Despesas Correntes  
Modalidade de aplicação: 90 - Aplicações Diretas  
Elemento de despesa: 30 - Material de Consumo

Fonte de recurso	Valores previstos:	Global	2018	2019	2020	2021	Total
1 - 01 - Recursos Próprios		0,00	6.000,00	6.510,00	7.063,35	7.663,73	27.237,08
<b>Total:</b>		<b>0,00</b>	<b>6.000,00</b>	<b>6.510,00</b>	<b>7.063,35</b>	<b>7.663,73</b>	<b>27.237,08</b>

**Despesa PPA: 919 - 1 . 7003 . 27 . 812 . 371 . 2.113 . 0 . 339032**

### Estrutura Organizacional

Unidade gestora: 1 - Prefeitura Municipal de Salgueiro  
Órgão orçamentário: 7000 - SECRETARIA DE CULTURA E ESPORTES  
Unidade orçamentária: 7003 - DIRETORIA DE DESENVOLVIMENTO DOS ESPORTES

### Classificação Funcional

Função: 27 - Desporto e Lazer  
Subfunção: 812 - Desporto Comunitário

### Estrutura Programática

Programa: 371 - PARQUES RECREATIVOS E DESPORTOS  
Ação: 113 - MANUTENÇÃO DAS ATIVIDADES DO GINÁSIO POLIESPORTIVO

Subação:

# Prefeitura Municipal de Salgueiro

RUA JOAQUIM SAMPAIO, 279 - N S DAS GRAÇAS - 56.000-000 - Salgueiro/ PE  
CNPJ: 11.361.243/0001-71

Usuário: Rostand

Chave de Autenticação  
1716-3162-081

Página  
815 / 918

## Despesa PPA por Programa e Ação

### Natureza da Despesa

Categoria econômica: 3 - Despesas Correntes  
Grupo de despesa: 3 - Outras Despesas Correntes  
Modalidade de aplicação: 90 - Aplicações Diretas  
Elemento de despesa: 32 - Material, Bem ou Serviço para Distribuição Gratuita

Fonte de recurso	Valores previstos:	Global	2018	2019	2020	2021	Total
1 - 01 - Recursos Próprios		0,00	2.000,00	2.170,00	2.354,45	2.554,58	9.079,03
<b>Total:</b>		<b>0,00</b>	<b>2.000,00</b>	<b>2.170,00</b>	<b>2.354,45</b>	<b>2.554,58</b>	<b>9.079,03</b>

**Despesa PPA: 920 - 1 . 7003 . 27 . 812 . 371 . 2.113 . 0 . 339033**

### Estrutura Organizacional

Unidade gestora: 1 - Prefeitura Municipal de Salgueiro  
Órgão orçamentário: 7000 - SECRETARIA DE CULTURA E ESPORTES  
Unidade orçamentária: 7003 - DIRETORIA DE DESENVOLVIMENTO DOS ESPORTES

### Classificação Funcional

Função: 27 - Desporto e Lazer  
Subfunção: 812 - Desporto Comunitário

### Estrutura Programática

Programa: 371 - PARQUES RECREATIVOS E DESPORTOS  
Ação: 113 - MANUTENÇÃO DAS ATIVIDADES DO GINÁSIO POLIESPORTIVO  
Subação:

### Natureza da Despesa

Categoria econômica: 3 - Despesas Correntes  
Grupo de despesa: 3 - Outras Despesas Correntes  
Modalidade de aplicação: 90 - Aplicações Diretas  
Elemento de despesa: 33 - Passagens e Despesas com Locomoção

Fonte de recurso	Valores previstos:	Global	2018	2019	2020	2021	Total
1 - 01 - Recursos Próprios		0,00	1.000,00	1.085,00	1.177,22	1.277,28	4.539,50
<b>Total:</b>		<b>0,00</b>	<b>1.000,00</b>	<b>1.085,00</b>	<b>1.177,22</b>	<b>1.277,28</b>	<b>4.539,50</b>

**Despesa PPA: 921 - 1 . 7003 . 27 . 812 . 371 . 2.113 . 0 . 339036**

### Estrutura Organizacional

Unidade gestora: 1 - Prefeitura Municipal de Salgueiro  
Órgão orçamentário: 7000 - SECRETARIA DE CULTURA E ESPORTES  
Unidade orçamentária: 7003 - DIRETORIA DE DESENVOLVIMENTO DOS ESPORTES

### Classificação Funcional

Função: 27 - Desporto e Lazer  
Subfunção: 812 - Desporto Comunitário

### Estrutura Programática

Programa: 371 - PARQUES RECREATIVOS E DESPORTOS  
Ação: 113 - MANUTENÇÃO DAS ATIVIDADES DO GINÁSIO POLIESPORTIVO  
Subação:

### Natureza da Despesa

Categoria econômica: 3 - Despesas Correntes  
Grupo de despesa: 3 - Outras Despesas Correntes  
Modalidade de aplicação: 90 - Aplicações Diretas  
Elemento de despesa: 36 - Outros Serviços de Terceiros – Pessoa Física

Fonte de recurso	Valores previstos:	Global	2018	2019	2020	2021	Total
1 - 01 - Recursos Próprios		0,00	10.000,00	10.850,00	11.772,25	12.772,89	45.395,14
<b>Total:</b>		<b>0,00</b>	<b>10.000,00</b>	<b>10.850,00</b>	<b>11.772,25</b>	<b>12.772,89</b>	<b>45.395,14</b>

**Despesa PPA: 922 - 1 . 7003 . 27 . 812 . 371 . 2.113 . 0 . 339039**

### Estrutura Organizacional

Unidade gestora: 1 - Prefeitura Municipal de Salgueiro  
Órgão orçamentário: 7000 - SECRETARIA DE CULTURA E ESPORTES  
Unidade orçamentária: 7003 - DIRETORIA DE DESENVOLVIMENTO DOS ESPORTES

### Classificação Funcional

Função: 27 - Desporto e Lazer  
Subfunção: 812 - Desporto Comunitário

### Estrutura Programática

Programa: 371 - PARQUES RECREATIVOS E DESPORTOS  
Ação: 113 - MANUTENÇÃO DAS ATIVIDADES DO GINÁSIO POLIESPORTIVO  
Subação:

# Prefeitura Municipal de Salgueiro

RUA JOAQUIM SAMPAIO, 279 - N S DAS GRAÇAS - 56.000-000 - Salgueiro/ PE  
CNPJ: 11.361.243/0001-71

Usuário: Rostand	Chave de Autenticação 1716-3162-081	Página 816 / 918
------------------	--	---------------------

## Despesa PPA por Programa e Ação

### Natureza da Despesa

Categoria econômica: 3 - Despesas Correntes  
Grupo de despesa: 3 - Outras Despesas Correntes  
Modalidade de aplicação: 90 - Aplicações Diretas  
Elemento de despesa: 39 - Outros Serviços de Terceiros – Pessoa Jurídica

Fonte de recurso	Valores previstos:	Global	2018	2019	2020	2021	Total
1 - 01 - Recursos Próprios		0,00	20.000,00	21.700,00	23.544,50	25.545,78	90.790,28
<b>Total:</b>		<b>0,00</b>	<b>20.000,00</b>	<b>21.700,00</b>	<b>23.544,50</b>	<b>25.545,78</b>	<b>90.790,28</b>

**Despesa PPA: 1955 - 1 . 7003 . 27 . 812 . 371 . 2.113 . 0 . 319113**

### Estrutura Organizacional

Unidade gestora: 1 - Prefeitura Municipal de Salgueiro  
Órgão orçamentário: 7000 - SECRETARIA DE CULTURA E ESPORTES  
Unidade orçamentária: 7003 - DIRETORIA DE DESENVOLVIMENTO DOS ESPORTES

### Classificação Funcional

Função: 27 - Desporto e Lazer  
Subfunção: 812 - Desporto Comunitário

### Estrutura Programática

Programa: 371 - PARQUES RECREATIVOS E DESPORTOS  
Ação: 113 - MANUTENÇÃO DAS ATIVIDADES DO GINÁSIO POLIESPORTIVO  
Subação:

### Natureza da Despesa

Categoria econômica: 3 - Despesas Correntes  
Grupo de despesa: 1 - Pessoal e Encargos Sociais  
Modalidade de aplicação: 91 - Aplicação Direta Decorrente de Operação entre Órgãos, Fundos e Entidades Integrantes dos Orçamentos Fiscal e da Seguridade Social  
Elemento de despesa: 13 - Obrigações Patronais

Fonte de recurso	Valores previstos:	Global	2018	2019	2020	2021	Total
<b>Total:</b>							

**Ação: 2.174 MANUTENÇÃO DE PRAÇA E ACADEMIA DA SAÚDE**

Tipo: 2 - Atividades  
Objetivo: MANUTENÇÃO DE PRAÇA E ACADEMIA DA SAÚDE  
Produto: MANUTENÇÃO DE PRAÇA E ACADEMIA DA SAÚDE  
Sigla:

**Indicador (unidade de medida):** 32 - Serviços urbanos prestados a população (9 - Índice de Melhoria, IM)

Método de cálculo:

Método de avaliação:

**Despesa PPA: 557 - 1 . 13003 . 27 . 813 . 371 . 2.174 . 0 . 339030**

### Estrutura Organizacional

Unidade gestora: 1 - Prefeitura Municipal de Salgueiro  
Órgão orçamentário: 13000 - SECRETARIA DE SERVIÇOS PÚBLICOS  
Unidade orçamentária: 13003 - DIRETORIA DE MANUT. DE EQUIPAMENTOS E VIAS PÚBLICAS

### Classificação Funcional

Função: 27 - Desporto e Lazer  
Subfunção: 813 - Lazer

### Estrutura Programática

Programa: 371 - PARQUES RECREATIVOS E DESPORTOS  
Ação: 174 - MANUTENÇÃO DE PRAÇA E ACADEMIA DA SAÚDE  
Subação:

### Natureza da Despesa

Categoria econômica: 3 - Despesas Correntes  
Grupo de despesa: 3 - Outras Despesas Correntes  
Modalidade de aplicação: 90 - Aplicações Diretas  
Elemento de despesa: 30 - Material de Consumo

Fonte de recurso	Valores previstos:	Global	2018	2019	2020	2021	Total
1 - 01 - Recursos Próprios		0,00	3.000,00	3.255,00	3.531,00	3.831,00	13.617,00
<b>Total:</b>		<b>0,00</b>	<b>3.000,00</b>	<b>3.255,00</b>	<b>3.531,00</b>	<b>3.831,00</b>	<b>13.617,00</b>

# Prefeitura Municipal de Salgueiro

RUA JOAQUIM SAMPAIO, 279 - N S DAS GRAÇAS - 56.000-000 - Salgueiro/ PE  
CNPJ: 11.361.243/0001-71

Usuário: Rostand	Chave de Autenticação 1716-3162-081	Página 817 / 918
------------------	--	---------------------

## Despesa PPA por Programa e Ação

**Despesa PPA:** 559 - 1 . 13003 . 27 . 813 . 371 . 2.174 . 0 . 339036

**Estrutura Organizacional**

Unidade gestora: 1 - Prefeitura Municipal de Salgueiro  
Órgão orçamentário: 13000 - SECRETÁRIA DE SERVIÇOS PÚBLICOS  
Unidade orçamentária: 13003 - DIRETORIA DE MANUT. DE EQUIPAMENTOS E VIAS PÚBLICAS

**Classificação Funcional**

Função: 27 - Desporto e Lazer  
Subfunção: 813 - Lazer

**Estrutura Programática**

Programa: 371 - PARQUES RECREATIVOS E DESPORTOS  
Ação: 174 - MANUTENÇÃO DE PRAÇA E ACADEMIA DA SAÚDE  
Subação:

**Natureza da Despesa**

Categoria econômica: 3 - Despesas Correntes  
Grupo de despesa: 3 - Outras Despesas Correntes  
Modalidade de aplicação: 90 - Aplicações Diretas  
Elemento de despesa: 36 - Outros Serviços de Terceiros – Pessoa Física

Fonte de recurso	Valores previstos:	Global	2018	2019	2020	2021	Total
1 - 01 - Recursos Próprios		0,00	3.000,00	3.255,00	3.531,00	3.831,00	13.617,00
<b>Total:</b>		<b>0,00</b>	<b>3.000,00</b>	<b>3.255,00</b>	<b>3.531,00</b>	<b>3.831,00</b>	<b>13.617,00</b>

**Despesa PPA:** 563 - 1 . 13003 . 27 . 813 . 371 . 2.174 . 0 . 339039

**Estrutura Organizacional**

Unidade gestora: 1 - Prefeitura Municipal de Salgueiro  
Órgão orçamentário: 13000 - SECRETÁRIA DE SERVIÇOS PÚBLICOS  
Unidade orçamentária: 13003 - DIRETORIA DE MANUT. DE EQUIPAMENTOS E VIAS PÚBLICAS

**Classificação Funcional**

Função: 27 - Desporto e Lazer  
Subfunção: 813 - Lazer

**Estrutura Programática**

Programa: 371 - PARQUES RECREATIVOS E DESPORTOS  
Ação: 174 - MANUTENÇÃO DE PRAÇA E ACADEMIA DA SAÚDE  
Subação:

**Natureza da Despesa**

Categoria econômica: 3 - Despesas Correntes  
Grupo de despesa: 3 - Outras Despesas Correntes  
Modalidade de aplicação: 90 - Aplicações Diretas  
Elemento de despesa: 39 - Outros Serviços de Terceiros – Pessoa Jurídica

Fonte de recurso	Valores previstos:	Global	2018	2019	2020	2021	Total
1 - 01 - Recursos Próprios		0,00	6.000,00	6.510,00	7.063,00	7.663,00	27.236,00
<b>Total:</b>		<b>0,00</b>	<b>6.000,00</b>	<b>6.510,00</b>	<b>7.063,00</b>	<b>7.663,00</b>	<b>27.236,00</b>

**Ação:** 1.229 AQUISIÇÃO DE VEÍCULOS, MÓVEIS, MÁQUINAS E EQUIPAMENTOS DIVERSOS

Tipo: 1 - Projetos

Objetivo: AQUISIÇÃO DE VEÍCULOS, MÓVEIS, MÁQUINAS E EQUIPAMENTOS DIVERSOS

Produto: AQUISIÇÃO DE VEÍCULOS, MÓVEIS, MÁQUINAS E EQUIPAMENTOS DIVERSOS

Sigla:

**Indicador (unidade de medida):** 6 - Apoio às Políticas Públicas e Áreas Especiais não é mensurado por indicador. (2 - Outros, OUT)

Método de cálculo:

Método de avaliação:

**Despesa PPA:** 911 - 1 . 7003 . 27 . 812 . 371 . 1.229 . 0 . 449052

**Estrutura Organizacional**

Unidade gestora: 1 - Prefeitura Municipal de Salgueiro  
Órgão orçamentário: 7000 - SECRETARIA DE CULTURA E ESPORTES  
Unidade orçamentária: 7003 - DIRETORIA DE DESENVOLVIMENTO DOS ESPORTES

**Classificação Funcional**

Função: 27 - Desporto e Lazer  
Subfunção: 812 - Desporto Comunitário

**Estrutura Programática**

Programa: 371 - PARQUES RECREATIVOS E DESPORTOS  
Ação: 229 - AQUISIÇÃO DE VEÍCULOS, MÓVEIS, MÁQUINAS E EQUIPAMENTOS DIVERSOS  
Subação:

# Prefeitura Municipal de Salgueiro

RUA JOAQUIM SAMPAIO, 279 - N S DAS GRAÇAS - 56.000-000 - Salgueiro/ PE  
CNPJ: 11.361.243/0001-71

Usuário: Rostand	Chave de Autenticação 1716-3162-081	Página 818 / 918
------------------	--	---------------------

## Despesa PPA por Programa e Ação

### Natureza da Despesa

Categoria econômica: 4 - Despesas de Capital  
Grupo de despesa: 4 - Investimentos  
Modalidade de aplicação: 90 - Aplicações Diretas  
Elemento de despesa: 52 - Equipamentos e Material Permanente

Fonte de recurso	Valores previstos:	Global	2018	2019	2020	2021	Total
1 - 01 - Recursos Próprios		0,00	5.000,00	5.170,00	5.354,45	5.554,58	21.079,03
<b>Total:</b>		<b>0,00</b>	<b>5.000,00</b>	<b>5.170,00</b>	<b>5.354,45</b>	<b>5.554,58</b>	<b>21.079,03</b>

### Ação: 1.242 AQUISIÇÃO DE VEÍCULOS, MÓVEIS, MÁQUINAS E EQUIPAMENTOS DIVERSOS

Tipo: 1 - Projetos  
Objetivo: AQUISIÇÃO DE VEÍCULOS, MÓVEIS, MÁQUINAS E EQUIPAMENTOS DIVERSOS  
Produto: AQUISIÇÃO DE VEÍCULOS, MÓVEIS, MÁQUINAS E EQUIPAMENTOS DIVERSOS  
Sigla:

Indicador (unidade de medida): 6 - Apoio às Políticas Públicas e Áreas Especiais não é mensurado por indicador. (2 - Outros, OUT)

Método de cálculo:

Método de avaliação:

**Despesa PPA: 566 - 1 . 13003 . 27 . 813 . 371 . 1.242 . 0 . 449052**

### Estrutura Organizacional

Unidade gestora: 1 - Prefeitura Municipal de Salgueiro  
Órgão orçamentário: 13000 - SECRETARIA DE SERVIÇOS PÚBLICOS  
Unidade orçamentária: 13003 - DIRETORIA DE MANUT. DE EQUIPAMENTOS E VIAS PÚBLICAS

### Classificação Funcional

Função: 27 - Desporto e Lazer  
Subfunção: 813 - Lazer

### Estrutura Programática

Programa: 371 - PARQUES RECREATIVOS E DESPORTOS  
Ação: 242 - AQUISIÇÃO DE VEÍCULOS, MÓVEIS, MÁQUINAS E EQUIPAMENTOS DIVERSOS  
Subação:

### Natureza da Despesa

Categoria econômica: 4 - Despesas de Capital  
Grupo de despesa: 4 - Investimentos  
Modalidade de aplicação: 90 - Aplicações Diretas  
Elemento de despesa: 52 - Equipamentos e Material Permanente

Fonte de recurso	Valores previstos:	Global	2018	2019	2020	2021	Total
1 - 01 - Recursos Próprios		0,00	3.000,00	3.255,00	3.531,00	3.831,00	13.617,00
<b>Total:</b>		<b>0,00</b>	<b>3.000,00</b>	<b>3.255,00</b>	<b>3.531,00</b>	<b>3.831,00</b>	<b>13.617,00</b>

# Prefeitura Municipal de Salgueiro

RUA JOAQUIM SAMPAIO, 279 - N S DAS GRAÇAS - 56.000-000 - Salgueiro/ PE  
CNPJ: 11.361.243/0001-71

Usuário: Rostand

Chave de Autenticação  
1716-3162-081

Página  
819 / 918

## Despesa PPA por Programa e Ação

<b>Programa:</b>	<b>376 - DIVIDA INTERNA</b>
Objetivo:	DÍVIDA INTERNA
Problema:	DÍVIDA INTERNA
Justificativa:	ASSEGURAR OS RESULTADOS E O SUCESSO DO CONJUNTO DE AÇÕES GERENCIADAS, TORNAR EFICIENTE E EFICAZES A SUA GESTÃO, SUPERVISÃO, ACOMPANHAMENTO E AVALIAÇÃO DE MODO A MONITORAR O CUMPRIMENTO DAS METAS ESTABELECIDAS.
Público alvo:	APOIO ADMINISTRATIVO
Tipo:	1 - Finalístico
Responsável:	1 - CLEBEL DE SOUZA CORDEIRO
Horizonte temporal:	Contínuo
Fonte de financiamento:	( ) Seguridade Social (X) Fiscal
Macro objetivo:	

Indicador (unidade de medida):

**Ação: 0.62 AMORTIZAÇÃO DA DIVIDA PÚBLICA INTERNA**

Tipo: 0 - Operação Especial

Objetivo: AMORTIZAÇÃO DA DIVIDA PÚBLICA INTERNA

Produto: AMORTIZAÇÃO DA DIVIDA PÚBLICA INTERNA

Sigla:

Indicador (unidade de medida): 37 - Programa de Apoio às Políticas Públicas e Áreas Especiais não é mensurado por indicador (4 - Não Aplica-se, NA, NA)

Método de cálculo: Não Aplica-se.

Método de avaliação: Não Aplica-se.

**Despesa PPA: 623 - 1 . 5004 . 4 . 123 . 376 . 0.62 . 0 . 329021**

**Estrutura Organizacional**

Unidade gestora: 1 - Prefeitura Municipal de Salgueiro

Órgão orçamentário: 5000 - SECRETÁRIA DE FINANÇAS

Unidade orçamentária: 5004 - DIRETORIA DE CONTABILIDADE E TESOUREARIA

**Classificação Funcional**

Função: 4 - Administração

Subfunção: 123 - Administração Financeira

**Estrutura Programática**

Programa: 376 - DIVIDA INTERNA

Ação: 62 - AMORTIZAÇÃO DA DIVIDA PÚBLICA INTERNA

Subação:

**Natureza da Despesa**

Categoria econômica: 3 - Despesas Correntes

Grupo de despesa: 2 - Juros e Encargos da Dívida

Modalidade de aplicação: 90 - Aplicações Diretas

Elemento de despesa: 21 - Juros sobre a Dívida por Contrato

Fonte de recurso	Valores previstos:	Global	2018	2019	2020	2021	Total
1 - 01 - Recursos Próprios		0,00	8.310,00	6.000,00	6.000,00	6.000,00	26.310,00
<b>Total:</b>		<b>0,00</b>	<b>8.310,00</b>	<b>6.000,00</b>	<b>6.000,00</b>	<b>6.000,00</b>	<b>26.310,00</b>

**Despesa PPA: 625 - 1 . 5004 . 4 . 123 . 376 . 0.62 . 0 . 329022**

**Estrutura Organizacional**

Unidade gestora: 1 - Prefeitura Municipal de Salgueiro

Órgão orçamentário: 5000 - SECRETÁRIA DE FINANÇAS

Unidade orçamentária: 5004 - DIRETORIA DE CONTABILIDADE E TESOUREARIA

**Classificação Funcional**

Função: 4 - Administração

Subfunção: 123 - Administração Financeira

**Estrutura Programática**

Programa: 376 - DIVIDA INTERNA

Ação: 62 - AMORTIZAÇÃO DA DIVIDA PÚBLICA INTERNA

Subação:

**Natureza da Despesa**

Categoria econômica: 3 - Despesas Correntes

Grupo de despesa: 2 - Juros e Encargos da Dívida

Modalidade de aplicação: 90 - Aplicações Diretas

Elemento de despesa: 22 - Outros Encargos sobre a Dívida por Contrato



# Prefeitura Municipal de Salgueiro

RUA JOAQUIM SAMPAIO, 279 - N S DAS GRAÇAS - 56.000-000 - Salgueiro/ PE  
CNPJ: 11.361.243/0001-71

Usuário: Rostand	Chave de Autenticação 1716-3162-081	Página 820 / 918
------------------	--	---------------------

## Despesa PPA por Programa e Ação

Fonte de recurso	Valores previstos:	Global	2018	2019	2020	2021	Total
1 - 01 - Recursos Próprios		0,00	4.000,00	2.000,00	2.000,00	2.000,00	10.000,00
<b>Total:</b>		<b>0,00</b>	<b>4.000,00</b>	<b>2.000,00</b>	<b>2.000,00</b>	<b>2.000,00</b>	<b>10.000,00</b>

**Despesa PPA: 629 - 1 . 5004 . 4 . 123 . 376 . 0.62 . 0 . 469071**

### Estrutura Organizacional

Unidade gestora: 1 - Prefeitura Municipal de Salgueiro  
Órgão orçamentário: 5000 - SECRETÁRIA DE FINANÇAS  
Unidade orçamentária: 5004 - DIRETORIA DE CONTABILIDADE E TESOUREARIA

### Classificação Funcional

Função: 4 - Administração  
Subfunção: 123 - Administração Financeira

### Estrutura Programática

Programa: 376 - DIVIDA INTERNA  
Ação: 62 - AMORTIZAÇÃO DA DIVIDA PÚBLICA INTERNA

### Subação:

### Natureza da Despesa

Categoria econômica: 4 - Despesas de Capital  
Grupo de despesa: 6 - Amortização da Dívida  
Modalidade de aplicação: 90 - Aplicações Diretas  
Elemento de despesa: 71 - Principal da Dívida Contratual Resgatado

Fonte de recurso	Valores previstos:	Global	2018	2019	2020	2021	Total
1 - 01 - Recursos Próprios		0,00	828.000,00	828.000,00	828.000,00	828.000,00	3.312.000,00
<b>Total:</b>		<b>0,00</b>	<b>828.000,00</b>	<b>828.000,00</b>	<b>828.000,00</b>	<b>828.000,00</b>	<b>3.312.000,00</b>

**Despesa PPA: 632 - 1 . 5004 . 4 . 123 . 376 . 0.62 . 0 . 469073**

### Estrutura Organizacional

Unidade gestora: 1 - Prefeitura Municipal de Salgueiro  
Órgão orçamentário: 5000 - SECRETÁRIA DE FINANÇAS  
Unidade orçamentária: 5004 - DIRETORIA DE CONTABILIDADE E TESOUREARIA

### Classificação Funcional

Função: 4 - Administração  
Subfunção: 123 - Administração Financeira

### Estrutura Programática

Programa: 376 - DIVIDA INTERNA  
Ação: 62 - AMORTIZAÇÃO DA DIVIDA PÚBLICA INTERNA

### Subação:

### Natureza da Despesa

Categoria econômica: 4 - Despesas de Capital  
Grupo de despesa: 6 - Amortização da Dívida  
Modalidade de aplicação: 90 - Aplicações Diretas  
Elemento de despesa: 73 - Correção Monetária ou Cambial da Dívida Contratual Resgatada

Fonte de recurso	Valores previstos:	Global	2018	2019	2020	2021	Total
1 - 01 - Recursos Próprios		0,00	2.000,00	2.000,00	2.000,00	2.000,00	8.000,00
<b>Total:</b>		<b>0,00</b>	<b>2.000,00</b>	<b>2.000,00</b>	<b>2.000,00</b>	<b>2.000,00</b>	<b>8.000,00</b>

# Prefeitura Municipal de Salgueiro

RUA JOAQUIM SAMPAIO, 279 - N S DAS GRAÇAS - 56.000-000 - Salgueiro/ PE  
CNPJ: 11.361.243/0001-71

Usuário: Rostand	Chave de Autenticação 1716-3162-081	Página 821 / 918
------------------	--	---------------------

## Despesa PPA por Programa e Ação

**Programa:** 901 - Gestão Administrativa do RPPS

Objetivo: Gestão Administrativa do RPPS

Problema: Gestão Administrativa do RPPS

Justificativa: Gestão Administrativa do RPPS

Público alvo:

Tipo: 2 - Apoio Administrativo

Responsável: 1 - CLEBEL DE SOUZA CORDEIRO

Horizonte temporal: Contínuo

Fonte de financiamento: ( ) Seguridade Social (X) Fiscal

Macro objetivo:

**Indicador (unidade de medida):**

**Ação:** 1.158 Aquisição de móveis, máquinas e equipamentos dievrsos para o RPPS - Fundo Previdenciário

Tipo: 1 - Projetos

Objetivo: Aquisição de móveis, máquinas e equipamentos dievrsos para o RPPS - Fundo Previdenciário

Produto: Aquisição de móveis, máquinas e equipamentos dievrsos para o RPPS - Fundo Previdenciário

Sigla:

**Indicador (unidade de medida):** 4 - EQUIPAMENTOS ADQUIRIDOS (1 - UNIDADE , UNID.)

Método de cálculo:

Método de avaliação:

**Despesa PPA:** 1994 - 12 . 34001 . 4 . 122 . 901 . 1.158 . 0 . 449052

**Estrutura Organizacional**

Unidade gestora: 12 - Fundo de Previdência dos Servidores de Salgueiro (PREVIDENCIÁRIO)

Órgão orçamentário: 34000 - SECRETARIA DE ADMINISTRAÇÃO - ENTIDADE SUPERVISIONADA

Unidade orçamentária: 34001 - FUNDO DE PREVIDENCIA DOS SERVIDORES DE SALGUEIRO (PREVIDENCIARIO)

**Classificação Funcional**

Função: 4 - Administração

Subfunção: 122 - Administração Geral

**Estrutura Programática**

Programa: 901 - Gestão Administrativa do RPPS

Ação: 158 - Aquisição de móveis, máquinas e equipamentos dievrsos para o RPPS - Fundo Previdenciário

Subação:

**Natureza da Despesa**

Categoria econômica: 4 - Despesas de Capital

Grupo de despesa: 4 - Investimentos

Modalidade de aplicação: 90 - Aplicações Diretas

Elemento de despesa: 52 - Equipamentos e Material Permanente

**Fonte de recurso**

**Valores previstos:**

**Global**

**2018**

**2019**

**2020**

**2021**

**Total**

30 - 30 - Outras Fontes

0,00

30.000,00

32.550,00

35.316,75

38.318,67

136.185,42

**Total:** 0,00 30.000,00 32.550,00 35.316,75 38.318,67 136.185,42

**Ação:** 2.9001 Gestão Administrativa do RPPS ( Realizar as atividades administrativas e gerenciais destinados a manutenção e o funcionamento do Regime Próprio de Previdência Social)

Tipo: 2 - Atividades

Objetivo: Gestão Administrativa do RPPS ( Realizar as atividades administrativas e gerenciais destinados a manutenção e o funcionamento do Regime Próprio de Previdência Social)

Produto: Gestão Administrativa do RPPS ( Realizar as atividades administrativas e gerenciais destinados a manutenção e o funcionamento do Regime Próprio de Previdência Social)

Sigla:

**Indicador (unidade de medida):** 37 - Programa de Apoio às Políticas Públicas e Áreas Especiais não é mensurado por indicador (4 - Não Aplica-se, NA, NA)

Método de cálculo: Não Aplica-se.

Método de avaliação: Não Aplica-se.

**Despesa PPA:** 1850 - 12 . 34001 . 4 . 122 . 901 . 2.9001 . 0 . 339030

**Estrutura Organizacional**

Unidade gestora: 12 - Fundo de Previdência dos Servidores de Salgueiro (PREVIDENCIÁRIO)

Órgão orçamentário: 34000 - SECRETARIA DE ADMINISTRAÇÃO - ENTIDADE SUPERVISIONADA

Unidade orçamentária: 34001 - FUNDO DE PREVIDENCIA DOS SERVIDORES DE SALGUEIRO (PREVIDENCIARIO)

# Prefeitura Municipal de Salgueiro

RUA JOAQUIM SAMPAIO, 279 - N S DAS GRAÇAS - 56.000-000 - Salgueiro/ PE  
CNPJ: 11.361.243/0001-71

Usuário: Rostand	Chave de Autenticação 1716-3162-081	Página 822 / 918
------------------	--	---------------------

## Despesa PPA por Programa e Ação

### Classificação Funcional

Função: 4 - Administração  
Subfunção: 122 - Administração Geral

### Estrutura Programática

Programa: 901 - Gestão Administrativa do RPPS  
Ação: 9001 - Gestão Administrativa do RPPS ( Realizar as atividades administrativas e gerenciais destinados a manutenção e o funcionamento do Regime Próprio de Previdência Social)  
Subação:

### Natureza da Despesa

Categoria econômica: 3 - Despesas Correntes  
Grupo de despesa: 3 - Outras Despesas Correntes  
Modalidade de aplicação: 90 - Aplicações Diretas  
Elemento de despesa: 30 - Material de Consumo

Fonte de recurso	Valores previstos:	Global	2018	2019	2020	2021	Total
30 - 30 - Outras Fontes		0,00	20.000,00	21.700,00	23.544,50	25.545,78	90.790,28

**Total:** **0,00** **20.000,00** **21.700,00** **23.544,50** **25.545,78** **90.790,28**

**Despesa PPA: 1851 - 12 . 34001 . 4 . 122 . 901 . 2.9001 . 0 . 339036**

### Estrutura Organizacional

Unidade gestora: 12 - Fundo de Previdência dos Servidores de Salgueiro (PREVIDENCIÁRIO)  
Órgão orçamentário: 34000 - SECRETARIA DE ADMINISTRAÇÃO - ENTIDADE SUPERVISIONADA  
Unidade orçamentária: 34001 - FUNDO DE PREVIDENCIA DOS SERVIDORES DE SALGUEIRO (PREVIDENCIARIO)

### Classificação Funcional

Função: 4 - Administração  
Subfunção: 122 - Administração Geral

### Estrutura Programática

Programa: 901 - Gestão Administrativa do RPPS  
Ação: 9001 - Gestão Administrativa do RPPS ( Realizar as atividades administrativas e gerenciais destinados a manutenção e o funcionamento do Regime Próprio de Previdência Social)  
Subação:

### Natureza da Despesa

Categoria econômica: 3 - Despesas Correntes  
Grupo de despesa: 3 - Outras Despesas Correntes  
Modalidade de aplicação: 90 - Aplicações Diretas  
Elemento de despesa: 36 - Outros Serviços de Terceiros – Pessoa Física

Fonte de recurso	Valores previstos:	Global	2018	2019	2020	2021	Total
30 - 30 - Outras Fontes		0,00	160.000,00	162.152,37	164.413,32	166.077,16	652.642,85

**Total:** **0,00** **160.000,00** **162.152,37** **164.413,32** **166.077,16** **652.642,85**

**Despesa PPA: 1852 - 12 . 34001 . 4 . 122 . 901 . 2.9001 . 0 . 339039**

### Estrutura Organizacional

Unidade gestora: 12 - Fundo de Previdência dos Servidores de Salgueiro (PREVIDENCIÁRIO)  
Órgão orçamentário: 34000 - SECRETARIA DE ADMINISTRAÇÃO - ENTIDADE SUPERVISIONADA  
Unidade orçamentária: 34001 - FUNDO DE PREVIDENCIA DOS SERVIDORES DE SALGUEIRO (PREVIDENCIARIO)

### Classificação Funcional

Função: 4 - Administração  
Subfunção: 122 - Administração Geral

### Estrutura Programática

Programa: 901 - Gestão Administrativa do RPPS  
Ação: 9001 - Gestão Administrativa do RPPS ( Realizar as atividades administrativas e gerenciais destinados a manutenção e o funcionamento do Regime Próprio de Previdência Social)  
Subação:

### Natureza da Despesa

Categoria econômica: 3 - Despesas Correntes  
Grupo de despesa: 3 - Outras Despesas Correntes  
Modalidade de aplicação: 90 - Aplicações Diretas  
Elemento de despesa: 39 - Outros Serviços de Terceiros – Pessoa Jurídica

Fonte de recurso	Valores previstos:	Global	2018	2019	2020	2021	Total
30 - 30 - Outras Fontes		0,00	300.000,00	325.500,00	353.167,50	383.186,74	1.361.854,24

**Total:** **0,00** **300.000,00** **325.500,00** **353.167,50** **383.186,74** **1.361.854,24**

# Prefeitura Municipal de Salgueiro

RUA JOAQUIM SAMPAIO, 279 - N S DAS GRAÇAS - 56.000-000 - Salgueiro/ PE  
CNPJ: 11.361.243/0001-71

Usuário: Rostand	Chave de Autenticação 1716-3162-081	Página 823 / 918
------------------	--	---------------------

## Despesa PPA por Programa e Ação

**Ação:** 1.9001 Execução de Obras, aquisição de imóveis, móveis, máquinas e equipamentos diversos.

**Tipo:** 1 - Projetos

**Objetivo:** Execução de Obras, aquisição de imóveis, móveis, máquinas e equipamentos diversos.

**Produto:** Execução de Obras, aquisição de imóveis, móveis, máquinas e equipamentos diversos.

**Sigla:**

**Indicador (unidade de medida):** 30 - Serviços de infra-estrutura prestados a população (9 - Índice de Melhoria, IM)

Método de cálculo:

Método de avaliação:

**Despesa PPA:** 1860 - 9 . 36001 . 4 . 122 . 901 . 1.9001 . 0 . 449051

### Estrutura Organizacional

Unidade gestora: 9 - Fundo de Previdência dos Servidores de Salgueiro (FINANCEIRO)

Órgão orçamentário: 36000 - SECRETARIA DE ADMINISTRAÇÃO - ENTIDADES SUPERVIONADAS

Unidade orçamentária: 36001 - FUNDO DE PREVIDÊNCIA DOS SERVIDORES DE SALGUEIRO

### Classificação Funcional

Função: 4 - Administração

Subfunção: 122 - Administração Geral

### Estrutura Programática

Programa: 901 - Gestão Administrativa do RPPS

Ação: 9001 - Execução de Obras, aquisição de imóveis, móveis, máquinas e equipamentos diversos.

Subação:

### Natureza da Despesa

Categoria econômica: 4 - Despesas de Capital

Grupo de despesa: 4 - Investimentos

Modalidade de aplicação: 90 - Aplicações Diretas

Elemento de despesa: 51 - Obras e Instalações

Fonte de recurso	Valores previstos:	Global	2018	2019	2020	2021	Total
30 - 30 - Outras Fontes		0,00	10.000,00	10.850,00	11.772,25	12.772,89	45.395,14

**Total:** 0,00 10.000,00 10.850,00 11.772,25 12.772,89 45.395,14

**Despesa PPA:** 1861 - 9 . 36001 . 4 . 122 . 901 . 1.9001 . 0 . 449052

### Estrutura Organizacional

Unidade gestora: 9 - Fundo de Previdência dos Servidores de Salgueiro (FINANCEIRO)

Órgão orçamentário: 36000 - SECRETARIA DE ADMINISTRAÇÃO - ENTIDADES SUPERVIONADAS

Unidade orçamentária: 36001 - FUNDO DE PREVIDÊNCIA DOS SERVIDORES DE SALGUEIRO

### Classificação Funcional

Função: 4 - Administração

Subfunção: 122 - Administração Geral

### Estrutura Programática

Programa: 901 - Gestão Administrativa do RPPS

Ação: 9001 - Execução de Obras, aquisição de imóveis, móveis, máquinas e equipamentos diversos.

Subação:

### Natureza da Despesa

Categoria econômica: 4 - Despesas de Capital

Grupo de despesa: 4 - Investimentos

Modalidade de aplicação: 90 - Aplicações Diretas

Elemento de despesa: 52 - Equipamentos e Material Permanente

Fonte de recurso	Valores previstos:	Global	2018	2019	2020	2021	Total
30 - 30 - Outras Fontes		0,00	30.000,00	32.550,00	35.316,75	38.318,67	136.185,42

**Total:** 0,00 30.000,00 32.550,00 35.316,75 38.318,67 136.185,42

**Despesa PPA:** 1862 - 9 . 36001 . 4 . 122 . 901 . 1.9001 . 0 . 449061

### Estrutura Organizacional

Unidade gestora: 9 - Fundo de Previdência dos Servidores de Salgueiro (FINANCEIRO)

Órgão orçamentário: 36000 - SECRETARIA DE ADMINISTRAÇÃO - ENTIDADES SUPERVIONADAS

Unidade orçamentária: 36001 - FUNDO DE PREVIDÊNCIA DOS SERVIDORES DE SALGUEIRO

### Classificação Funcional

Função: 4 - Administração

Subfunção: 122 - Administração Geral

### Estrutura Programática

Programa: 901 - Gestão Administrativa do RPPS

Ação: 9001 - Execução de Obras, aquisição de imóveis, móveis, máquinas e equipamentos diversos.

Subação:

# Prefeitura Municipal de Salgueiro

RUA JOAQUIM SAMPAIO, 279 - N S DAS GRAÇAS - 56.000-000 - Salgueiro/ PE  
CNPJ: 11.361.243/0001-71

Usuário: Rostand	Chave de Autenticação 1716-3162-081	Página 824 / 918
------------------	--	---------------------

## Despesa PPA por Programa e Ação

### Natureza da Despesa

Categoria econômica: 4 - Despesas de Capital  
Grupo de despesa: 4 - Investimentos  
Modalidade de aplicação: 90 - Aplicações Diretas  
Elemento de despesa: 61 - Aquisição de Imóveis

Fonte de recurso	Valores previstos:	Global	2018	2019	2020	2021	Total
30 - 30 - Outras Fontes		0,00	30.000,00	27.650,00	25.068,40	21.929,56	104.647,96
<b>Total:</b>		<b>0,00</b>	<b>30.000,00</b>	<b>27.650,00</b>	<b>25.068,40</b>	<b>21.929,56</b>	<b>104.647,96</b>

**Ação:** 2.9001 Gestão Administrativa do RPPS ( Realizar as atividades administrativas e gerenciais destinados a manutenção e o funcionamento do Regime Próprio de Previdência Social)

Tipo: 2 - Atividades

Objetivo: Gestão Administrativa do RPPS ( Realizar as atividades administrativas e gerenciais destinados a manutenção e o funcionamento do Regime Próprio de Previdência Social)

Produto: Gestão Administrativa do RPPS ( Realizar as atividades administrativas e gerenciais destinados a manutenção e o funcionamento do Regime Próprio de Previdência Social)

Sigla:

Indicador (unidade de medida): 37 - Programa de Apoio às Políticas Públicas e Áreas Especiais não é mensurado por indicador (4 - Não Aplica-se, NA, NA)

Método de cálculo: Não Aplica-se.

Método de avaliação: Não Aplica-se.

**Despesa PPA:** 1863 - 9 . 36001 . 4 . 122 . 901 . 2.9001 . 0 . 319004

### Estrutura Organizacional

Unidade gestora: 9 - Fundo de Previdência dos Servidores de Salgueiro (FINANCEIRO)  
Órgão orçamentário: 36000 - SECRETARIA DE ADMINISTRAÇÃO - ENTIDADES SUPERVISIONADAS  
Unidade orçamentária: 36001 - FUNDO DE PREVIDÊNCIA DOS SERVIDORES DE SALGUEIRO

### Classificação Funcional

Função: 4 - Administração  
Subfunção: 122 - Administração Geral

### Estrutura Programática

Programa: 901 - Gestão Administrativa do RPPS  
Ação: 9001 - Gestão Administrativa do RPPS ( Realizar as atividades administrativas e gerenciais destinados a manutenção e o funcionamento do Regime Próprio de Previdência Social)  
Subação:

### Natureza da Despesa

Categoria econômica: 3 - Despesas Correntes  
Grupo de despesa: 1 - Pessoal e Encargos Sociais  
Modalidade de aplicação: 90 - Aplicações Diretas  
Elemento de despesa: 4 - Contratação por Tempo Determinado

Fonte de recurso	Valores previstos:	Global	2018	2019	2020	2021	Total
30 - 30 - Outras Fontes		0,00	10.000,00	10.850,00	11.772,25	12.772,89	45.395,14
<b>Total:</b>		<b>0,00</b>	<b>10.000,00</b>	<b>10.850,00</b>	<b>11.772,25</b>	<b>12.772,89</b>	<b>45.395,14</b>

**Despesa PPA:** 1864 - 9 . 36001 . 4 . 122 . 901 . 2.9001 . 0 . 319011

### Estrutura Organizacional

Unidade gestora: 9 - Fundo de Previdência dos Servidores de Salgueiro (FINANCEIRO)  
Órgão orçamentário: 36000 - SECRETARIA DE ADMINISTRAÇÃO - ENTIDADES SUPERVISIONADAS  
Unidade orçamentária: 36001 - FUNDO DE PREVIDÊNCIA DOS SERVIDORES DE SALGUEIRO

### Classificação Funcional

Função: 4 - Administração  
Subfunção: 122 - Administração Geral

### Estrutura Programática

Programa: 901 - Gestão Administrativa do RPPS  
Ação: 9001 - Gestão Administrativa do RPPS ( Realizar as atividades administrativas e gerenciais destinados a manutenção e o funcionamento do Regime Próprio de Previdência Social)  
Subação:

### Natureza da Despesa

Categoria econômica: 3 - Despesas Correntes  
Grupo de despesa: 1 - Pessoal e Encargos Sociais  
Modalidade de aplicação: 90 - Aplicações Diretas  
Elemento de despesa: 11 - Vencimentos e Vantagens Fixas – Pessoal Civil

Fonte de recurso	Valores previstos:	Global	2018	2019	2020	2021	Total
30 - 30 - Outras Fontes		0,00	10.000,00	10.850,00	11.772,25	12.772,89	45.395,14
<b>Total:</b>		<b>0,00</b>	<b>10.000,00</b>	<b>10.850,00</b>	<b>11.772,25</b>	<b>12.772,89</b>	<b>45.395,14</b>

# Prefeitura Municipal de Salgueiro

RUA JOAQUIM SAMPAIO, 279 - N S DAS GRAÇAS - 56.000-000 - Salgueiro/ PE  
CNPJ: 11.361.243/0001-71

Usuário: Rostand	Chave de Autenticação 1716-3162-081	Página 825 / 918
------------------	--	---------------------

## Despesa PPA por Programa e Ação

**Despesa PPA:** 1865 - 9 . 36001 . 4 . 122 . 901 . 2.9001 . 0 . 319005

### Estrutura Organizacional

Unidade gestora: 9 - Fundo de Previdência dos Servidores de Salgueiro (FINANCEIRO)  
Órgão orçamentário: 36000 - SECRETARIA DE ADMINISTRAÇÃO - ENTIDADES SUPERVIONADAS  
Unidade orçamentária: 36001 - FUNDO DE PREVIDÊNCIA DOS SERVIDORES DE SALGUEIRO

### Classificação Funcional

Função: 4 - Administração  
Subfunção: 122 - Administração Geral

### Estrutura Programática

Programa: 901 - Gestão Administrativa do RPPS  
Ação: 9001 - Gestão Administrativa do RPPS ( Realizar as atividades administrativas e gerenciais destinados a manutenção e o funcionamento do Regime Próprio de Previdência Social)  
Subação:

### Natureza da Despesa

Categoria econômica: 3 - Despesas Correntes  
Grupo de despesa: 1 - Pessoal e Encargos Sociais  
Modalidade de aplicação: 90 - Aplicações Diretas  
Elemento de despesa: 5 - Outros Benefícios Previdenciários do servidor ou do militar

Fonte de recurso	Valores previstos:	Global	2018	2019	2020	2021	Total
30 - 30 - Outras Fontes		0,00	10.000,00	10.850,00	11.772,25	12.772,89	45.395,14
<b>Total:</b>		<b>0,00</b>	<b>10.000,00</b>	<b>10.850,00</b>	<b>11.772,25</b>	<b>12.772,89</b>	<b>45.395,14</b>

**Despesa PPA:** 1866 - 9 . 36001 . 4 . 122 . 901 . 2.9001 . 0 . 319013

### Estrutura Organizacional

Unidade gestora: 9 - Fundo de Previdência dos Servidores de Salgueiro (FINANCEIRO)  
Órgão orçamentário: 36000 - SECRETARIA DE ADMINISTRAÇÃO - ENTIDADES SUPERVIONADAS  
Unidade orçamentária: 36001 - FUNDO DE PREVIDÊNCIA DOS SERVIDORES DE SALGUEIRO

### Classificação Funcional

Função: 4 - Administração  
Subfunção: 122 - Administração Geral

### Estrutura Programática

Programa: 901 - Gestão Administrativa do RPPS  
Ação: 9001 - Gestão Administrativa do RPPS ( Realizar as atividades administrativas e gerenciais destinados a manutenção e o funcionamento do Regime Próprio de Previdência Social)  
Subação:

### Natureza da Despesa

Categoria econômica: 3 - Despesas Correntes  
Grupo de despesa: 1 - Pessoal e Encargos Sociais  
Modalidade de aplicação: 90 - Aplicações Diretas  
Elemento de despesa: 13 - Obrigações Patronais

Fonte de recurso	Valores previstos:	Global	2018	2019	2020	2021	Total
30 - 30 - Outras Fontes		0,00	10.000,00	10.850,00	11.772,25	12.772,89	45.395,14
<b>Total:</b>		<b>0,00</b>	<b>10.000,00</b>	<b>10.850,00</b>	<b>11.772,25</b>	<b>12.772,89</b>	<b>45.395,14</b>

**Despesa PPA:** 1867 - 9 . 36001 . 4 . 122 . 901 . 2.9001 . 0 . 319113

### Estrutura Organizacional

Unidade gestora: 9 - Fundo de Previdência dos Servidores de Salgueiro (FINANCEIRO)  
Órgão orçamentário: 36000 - SECRETARIA DE ADMINISTRAÇÃO - ENTIDADES SUPERVIONADAS  
Unidade orçamentária: 36001 - FUNDO DE PREVIDÊNCIA DOS SERVIDORES DE SALGUEIRO

### Classificação Funcional

Função: 4 - Administração  
Subfunção: 122 - Administração Geral

### Estrutura Programática

Programa: 901 - Gestão Administrativa do RPPS  
Ação: 9001 - Gestão Administrativa do RPPS ( Realizar as atividades administrativas e gerenciais destinados a manutenção e o funcionamento do Regime Próprio de Previdência Social)  
Subação:

### Natureza da Despesa

Categoria econômica: 3 - Despesas Correntes  
Grupo de despesa: 1 - Pessoal e Encargos Sociais  
Modalidade de aplicação: 91 - Aplicação Direta Decorrente de Operação entre Órgãos, Fundos e Entidades Integrantes dos Orçamentos Fiscal e da Seguridade Social  
Elemento de despesa: 13 - Obrigações Patronais

Fonte de recurso	Valores previstos:	Global	2018	2019	2020	2021	Total
30 - 30 - Outras Fontes		0,00	10.000,00	10.850,00	11.772,25	12.772,89	45.395,14
<b>Total:</b>		<b>0,00</b>	<b>10.000,00</b>	<b>10.850,00</b>	<b>11.772,25</b>	<b>12.772,89</b>	<b>45.395,14</b>

# Prefeitura Municipal de Salgueiro

RUA JOAQUIM SAMPAIO, 279 - N S DAS GRAÇAS - 56.000-000 - Salgueiro/ PE  
CNPJ: 11.361.243/0001-71

Usuário: Rostand	Chave de Autenticação 1716-3162-081	Página 826 / 918
------------------	--	---------------------

## Despesa PPA por Programa e Ação

**Despesa PPA:** 1868 - 9 . 36001 . 4 . 122 . 901 . 2.9001 . 0 . 339014

### Estrutura Organizacional

Unidade gestora: 9 - Fundo de Previdência dos Servidores de Salgueiro (FINANCEIRO)  
Órgão orçamentário: 36000 - SECRETARIA DE ADMINISTRAÇÃO - ENTIDADES SUPERVIONADAS  
Unidade orçamentária: 36001 - FUNDO DE PREVIDÊNCIA DOS SERVIDORES DE SALGUEIRO

### Classificação Funcional

Função: 4 - Administração  
Subfunção: 122 - Administração Geral

### Estrutura Programática

Programa: 901 - Gestão Administrativa do RPPS  
Ação: 9001 - Gestão Administrativa do RPPS ( Realizar as atividades administrativas e gerenciais destinados a manutenção e o funcionamento do Regime Próprio de Previdência Social)  
Subação:

### Natureza da Despesa

Categoria econômica: 3 - Despesas Correntes  
Grupo de despesa: 3 - Outras Despesas Correntes  
Modalidade de aplicação: 90 - Aplicações Diretas  
Elemento de despesa: 14 - Diárias – Civil

Fonte de recurso	Valores previstos:	Global	2018	2019	2020	2021	Total
30 - 30 - Outras Fontes		0,00	10.000,00	10.850,00	11.772,25	12.772,89	45.395,14
<b>Total:</b>		<b>0,00</b>	<b>10.000,00</b>	<b>10.850,00</b>	<b>11.772,25</b>	<b>12.772,89</b>	<b>45.395,14</b>

**Despesa PPA:** 1869 - 9 . 36001 . 4 . 122 . 901 . 2.9001 . 0 . 339030

### Estrutura Organizacional

Unidade gestora: 9 - Fundo de Previdência dos Servidores de Salgueiro (FINANCEIRO)  
Órgão orçamentário: 36000 - SECRETARIA DE ADMINISTRAÇÃO - ENTIDADES SUPERVIONADAS  
Unidade orçamentária: 36001 - FUNDO DE PREVIDÊNCIA DOS SERVIDORES DE SALGUEIRO

### Classificação Funcional

Função: 4 - Administração  
Subfunção: 122 - Administração Geral

### Estrutura Programática

Programa: 901 - Gestão Administrativa do RPPS  
Ação: 9001 - Gestão Administrativa do RPPS ( Realizar as atividades administrativas e gerenciais destinados a manutenção e o funcionamento do Regime Próprio de Previdência Social)  
Subação:

### Natureza da Despesa

Categoria econômica: 3 - Despesas Correntes  
Grupo de despesa: 3 - Outras Despesas Correntes  
Modalidade de aplicação: 90 - Aplicações Diretas  
Elemento de despesa: 30 - Material de Consumo

Fonte de recurso	Valores previstos:	Global	2018	2019	2020	2021	Total
30 - 30 - Outras Fontes		0,00	10.000,00	10.850,00	11.772,25	12.772,89	45.395,14
<b>Total:</b>		<b>0,00</b>	<b>10.000,00</b>	<b>10.850,00</b>	<b>11.772,25</b>	<b>12.772,89</b>	<b>45.395,14</b>

**Despesa PPA:** 1870 - 9 . 36001 . 4 . 122 . 901 . 2.9001 . 0 . 339033

### Estrutura Organizacional

Unidade gestora: 9 - Fundo de Previdência dos Servidores de Salgueiro (FINANCEIRO)  
Órgão orçamentário: 36000 - SECRETARIA DE ADMINISTRAÇÃO - ENTIDADES SUPERVIONADAS  
Unidade orçamentária: 36001 - FUNDO DE PREVIDÊNCIA DOS SERVIDORES DE SALGUEIRO

### Classificação Funcional

Função: 4 - Administração  
Subfunção: 122 - Administração Geral

### Estrutura Programática

Programa: 901 - Gestão Administrativa do RPPS  
Ação: 9001 - Gestão Administrativa do RPPS ( Realizar as atividades administrativas e gerenciais destinados a manutenção e o funcionamento do Regime Próprio de Previdência Social)  
Subação:

### Natureza da Despesa

Categoria econômica: 3 - Despesas Correntes  
Grupo de despesa: 3 - Outras Despesas Correntes  
Modalidade de aplicação: 90 - Aplicações Diretas  
Elemento de despesa: 33 - Passagens e Despesas com Locomoção

Fonte de recurso	Valores previstos:	Global	2018	2019	2020	2021	Total
30 - 30 - Outras Fontes		0,00	10.000,00	10.850,00	11.772,25	12.772,89	45.395,14
<b>Total:</b>		<b>0,00</b>	<b>10.000,00</b>	<b>10.850,00</b>	<b>11.772,25</b>	<b>12.772,89</b>	<b>45.395,14</b>

# Prefeitura Municipal de Salgueiro

RUA JOAQUIM SAMPAIO, 279 - N S DAS GRAÇAS - 56.000-000 - Salgueiro/ PE  
CNPJ: 11.361.243/0001-71

Usuário: Rostand	Chave de Autenticação 1716-3162-081	Página 827 / 918
------------------	--	---------------------

## Despesa PPA por Programa e Ação

**Despesa PPA:** 1871 - 9 . 36001 . 4 . 122 . 901 . 2.9001 . 0 . 339035

### Estrutura Organizacional

Unidade gestora: 9 - Fundo de Previdência dos Servidores de Salgueiro (FINANCEIRO)  
Órgão orçamentário: 36000 - SECRETARIA DE ADMINISTRAÇÃO - ENTIDADES SUPERVIONADAS  
Unidade orçamentária: 36001 - FUNDO DE PREVIDÊNCIA DOS SERVIDORES DE SALGUEIRO

### Classificação Funcional

Função: 4 - Administração  
Subfunção: 122 - Administração Geral

### Estrutura Programática

Programa: 901 - Gestão Administrativa do RPPS  
Ação: 9001 - Gestão Administrativa do RPPS ( Realizar as atividades administrativas e gerenciais destinados a manutenção e o funcionamento do Regime Próprio de Previdência Social)  
Subação:

### Natureza da Despesa

Categoria econômica: 3 - Despesas Correntes  
Grupo de despesa: 3 - Outras Despesas Correntes  
Modalidade de aplicação: 90 - Aplicações Diretas  
Elemento de despesa: 35 - Serviços de Consultoria

Fonte de recurso	Valores previstos:	Global	2018	2019	2020	2021	Total
30 - 30 - Outras Fontes		0,00	10.000,00	10.850,00	11.772,25	12.772,89	45.395,14
<b>Total:</b>		<b>0,00</b>	<b>10.000,00</b>	<b>10.850,00</b>	<b>11.772,25</b>	<b>12.772,89</b>	<b>45.395,14</b>

**Despesa PPA:** 1872 - 9 . 36001 . 4 . 122 . 901 . 2.9001 . 0 . 339036

### Estrutura Organizacional

Unidade gestora: 9 - Fundo de Previdência dos Servidores de Salgueiro (FINANCEIRO)  
Órgão orçamentário: 36000 - SECRETARIA DE ADMINISTRAÇÃO - ENTIDADES SUPERVIONADAS  
Unidade orçamentária: 36001 - FUNDO DE PREVIDÊNCIA DOS SERVIDORES DE SALGUEIRO

### Classificação Funcional

Função: 4 - Administração  
Subfunção: 122 - Administração Geral

### Estrutura Programática

Programa: 901 - Gestão Administrativa do RPPS  
Ação: 9001 - Gestão Administrativa do RPPS ( Realizar as atividades administrativas e gerenciais destinados a manutenção e o funcionamento do Regime Próprio de Previdência Social)  
Subação:

### Natureza da Despesa

Categoria econômica: 3 - Despesas Correntes  
Grupo de despesa: 3 - Outras Despesas Correntes  
Modalidade de aplicação: 90 - Aplicações Diretas  
Elemento de despesa: 36 - Outros Serviços de Terceiros – Pessoa Física

Fonte de recurso	Valores previstos:	Global	2018	2019	2020	2021	Total
30 - 30 - Outras Fontes		0,00	10.000,00	10.850,00	11.772,25	12.772,89	45.395,14
<b>Total:</b>		<b>0,00</b>	<b>10.000,00</b>	<b>10.850,00</b>	<b>11.772,25</b>	<b>12.772,89</b>	<b>45.395,14</b>

**Despesa PPA:** 1873 - 9 . 36001 . 4 . 122 . 901 . 2.9001 . 0 . 339039

### Estrutura Organizacional

Unidade gestora: 9 - Fundo de Previdência dos Servidores de Salgueiro (FINANCEIRO)  
Órgão orçamentário: 36000 - SECRETARIA DE ADMINISTRAÇÃO - ENTIDADES SUPERVIONADAS  
Unidade orçamentária: 36001 - FUNDO DE PREVIDÊNCIA DOS SERVIDORES DE SALGUEIRO

### Classificação Funcional

Função: 4 - Administração  
Subfunção: 122 - Administração Geral

### Estrutura Programática

Programa: 901 - Gestão Administrativa do RPPS  
Ação: 9001 - Gestão Administrativa do RPPS ( Realizar as atividades administrativas e gerenciais destinados a manutenção e o funcionamento do Regime Próprio de Previdência Social)  
Subação:

### Natureza da Despesa

Categoria econômica: 3 - Despesas Correntes  
Grupo de despesa: 3 - Outras Despesas Correntes  
Modalidade de aplicação: 90 - Aplicações Diretas  
Elemento de despesa: 39 - Outros Serviços de Terceiros – Pessoa Jurídica

Fonte de recurso	Valores previstos:	Global	2018	2019	2020	2021	Total
30 - 30 - Outras Fontes		0,00	10.000,00	10.850,00	11.772,25	12.772,89	45.395,14
<b>Total:</b>		<b>0,00</b>	<b>10.000,00</b>	<b>10.850,00</b>	<b>11.772,25</b>	<b>12.772,89</b>	<b>45.395,14</b>



# Prefeitura Municipal de Salgueiro

RUA JOAQUIM SAMPAIO, 279 - N S DAS GRAÇAS - 56.000-000 - Salgueiro/ PE  
CNPJ: 11.361.243/0001-71

Usuário: Rostand

Chave de Autenticação  
1716-3162-081

Página  
828 / 918

## Despesa PPA por Programa e Ação

**Despesa PPA: 1874 - 9 . 36001 . 4 . 122 . 901 . 2.9001 . 0 . 339047**

### Estrutura Organizacional

Unidade gestora: 9 - Fundo de Previdência dos Servidores de Salgueiro (FINANCEIRO)  
Órgão orçamentário: 36000 - SECRETARIA DE ADMINISTRAÇÃO - ENTIDADES SUPERVIONADAS  
Unidade orçamentária: 36001 - FUNDO DE PREVIDÊNCIA DOS SERVIDORES DE SALGUEIRO

### Classificação Funcional

Função: 4 - Administração  
Subfunção: 122 - Administração Geral

### Estrutura Programática

Programa: 901 - Gestão Administrativa do RPPS  
Ação: 9001 - Gestão Administrativa do RPPS ( Realizar as atividades administrativas e gerenciais destinados a manutenção e o funcionamento do Regime Próprio de Previdência Social)  
Subação:

### Natureza da Despesa

Categoria econômica: 3 - Despesas Correntes  
Grupo de despesa: 3 - Outras Despesas Correntes  
Modalidade de aplicação: 90 - Aplicações Diretas  
Elemento de despesa: 47 - Obrigações Tributárias e Contributivas

Fonte de recurso	Valores previstos:	Global	2018	2019	2020	2021	Total
30 - 30 - Outras Fontes		0,00	13.050,00	10.448,72	7.632,16	4.637,87	35.768,75
<b>Total:</b>		<b>0,00</b>	<b>13.050,00</b>	<b>10.448,72</b>	<b>7.632,16</b>	<b>4.637,87</b>	<b>35.768,75</b>

**Despesa PPA: 1875 - 9 . 36001 . 4 . 122 . 901 . 2.9001 . 0 . 339092**

### Estrutura Organizacional

Unidade gestora: 9 - Fundo de Previdência dos Servidores de Salgueiro (FINANCEIRO)  
Órgão orçamentário: 36000 - SECRETARIA DE ADMINISTRAÇÃO - ENTIDADES SUPERVIONADAS  
Unidade orçamentária: 36001 - FUNDO DE PREVIDÊNCIA DOS SERVIDORES DE SALGUEIRO

### Classificação Funcional

Função: 4 - Administração  
Subfunção: 122 - Administração Geral

### Estrutura Programática

Programa: 901 - Gestão Administrativa do RPPS  
Ação: 9001 - Gestão Administrativa do RPPS ( Realizar as atividades administrativas e gerenciais destinados a manutenção e o funcionamento do Regime Próprio de Previdência Social)  
Subação:

### Natureza da Despesa

Categoria econômica: 3 - Despesas Correntes  
Grupo de despesa: 3 - Outras Despesas Correntes  
Modalidade de aplicação: 90 - Aplicações Diretas  
Elemento de despesa: 92 - Despesas de Exercícios Anteriores

Fonte de recurso	Valores previstos:	Global	2018	2019	2020	2021	Total
30 - 30 - Outras Fontes		0,00	10.000,00	10.850,00	11.772,25	12.772,89	45.395,14
<b>Total:</b>		<b>0,00</b>	<b>10.000,00</b>	<b>10.850,00</b>	<b>11.772,25</b>	<b>12.772,89</b>	<b>45.395,14</b>

**Despesa PPA: 1891 - 12 . 34001 . 4 . 122 . 901 . 2.9001 . 0 . 319004**

### Estrutura Organizacional

Unidade gestora: 12 - Fundo de Previdência dos Servidores de Salgueiro (PREVIDENCIÁRIO)  
Órgão orçamentário: 34000 - SECRETARIA DE ADMINISTRAÇÃO - ENTIDADE SUPERVIONADA  
Unidade orçamentária: 34001 - FUNDO DE PREVIDENCIA DOS SERVIDORES DE SALGUEIRO (PREVIDENCIARIO)

### Classificação Funcional

Função: 4 - Administração  
Subfunção: 122 - Administração Geral

### Estrutura Programática

Programa: 901 - Gestão Administrativa do RPPS  
Ação: 9001 - Gestão Administrativa do RPPS ( Realizar as atividades administrativas e gerenciais destinados a manutenção e o funcionamento do Regime Próprio de Previdência Social)  
Subação:

### Natureza da Despesa

Categoria econômica: 3 - Despesas Correntes  
Grupo de despesa: 1 - Pessoal e Encargos Sociais  
Modalidade de aplicação: 90 - Aplicações Diretas  
Elemento de despesa: 4 - Contratação por Tempo Determinado

Fonte de recurso	Valores previstos:	Global	2018	2019	2020	2021	Total
30 - 30 - Outras Fontes		0,00	5.000,00	5.425,00	5.886,12	6.386,44	22.697,56
<b>Total:</b>		<b>0,00</b>	<b>5.000,00</b>	<b>5.425,00</b>	<b>5.886,12</b>	<b>6.386,44</b>	<b>22.697,56</b>

# Prefeitura Municipal de Salgueiro

RUA JOAQUIM SAMPAIO, 279 - N S DAS GRAÇAS - 56.000-000 - Salgueiro/ PE  
CNPJ: 11.361.243/0001-71

Usuário: Rostand	Chave de Autenticação 1716-3162-081	Página 829 / 918
------------------	--	---------------------

## Despesa PPA por Programa e Ação

**Despesa PPA: 1892 - 12 . 34001 . 4 . 122 . 901 . 2.9001 . 0 . 319011**

### Estrutura Organizacional

Unidade gestora: 12 - Fundo de Previdência dos Servidores de Salgueiro (PREVIDENCIÁRIO)  
Órgão orçamentário: 34000 - SECRETARIA DE ADMINISTRAÇÃO - ENTIDADE SUPERVSIONADA  
Unidade orçamentária: 34001 - FUNDO DE PREVIDENCIA DOS SERVIDORES DE SALGUEIRO (PREVIDENCIARIO)

### Classificação Funcional

Função: 4 - Administração  
Subfunção: 122 - Administração Geral

### Estrutura Programática

Programa: 901 - Gestão Administrativa do RPPS  
Ação: 9001 - Gestão Administrativa do RPPS ( Realizar as atividades administrativas e gerenciais destinados a manutenção e o funcionamento do Regime Próprio de Previdência Social)  
Subação:

### Natureza da Despesa

Categoria econômica: 3 - Despesas Correntes  
Grupo de despesa: 1 - Pessoal e Encargos Sociais  
Modalidade de aplicação: 90 - Aplicações Diretas  
Elemento de despesa: 11 - Vencimentos e Vantagens Fixas – Pessoal Civil

Fonte de recurso	Valores previstos:	Global	2018	2019	2020	2021	Total
30 - 30 - Outras Fontes		0,00	5.000,00	5.425,00	5.886,12	6.386,44	22.697,56
<b>Total:</b>		<b>0,00</b>	<b>5.000,00</b>	<b>5.425,00</b>	<b>5.886,12</b>	<b>6.386,44</b>	<b>22.697,56</b>

**Despesa PPA: 1893 - 12 . 34001 . 4 . 122 . 901 . 2.9001 . 0 . 319005**

### Estrutura Organizacional

Unidade gestora: 12 - Fundo de Previdência dos Servidores de Salgueiro (PREVIDENCIÁRIO)  
Órgão orçamentário: 34000 - SECRETARIA DE ADMINISTRAÇÃO - ENTIDADE SUPERVSIONADA  
Unidade orçamentária: 34001 - FUNDO DE PREVIDENCIA DOS SERVIDORES DE SALGUEIRO (PREVIDENCIARIO)

### Classificação Funcional

Função: 4 - Administração  
Subfunção: 122 - Administração Geral

### Estrutura Programática

Programa: 901 - Gestão Administrativa do RPPS  
Ação: 9001 - Gestão Administrativa do RPPS ( Realizar as atividades administrativas e gerenciais destinados a manutenção e o funcionamento do Regime Próprio de Previdência Social)  
Subação:

### Natureza da Despesa

Categoria econômica: 3 - Despesas Correntes  
Grupo de despesa: 1 - Pessoal e Encargos Sociais  
Modalidade de aplicação: 90 - Aplicações Diretas  
Elemento de despesa: 5 - Outros Benefícios Previdenciários do servidor ou do militar

Fonte de recurso	Valores previstos:	Global	2018	2019	2020	2021	Total
30 - 30 - Outras Fontes		0,00	5.000,00	5.425,00	5.886,12	6.386,44	22.697,56
<b>Total:</b>		<b>0,00</b>	<b>5.000,00</b>	<b>5.425,00</b>	<b>5.886,12</b>	<b>6.386,44</b>	<b>22.697,56</b>

**Despesa PPA: 1894 - 12 . 34001 . 4 . 122 . 901 . 2.9001 . 0 . 319013**

### Estrutura Organizacional

Unidade gestora: 12 - Fundo de Previdência dos Servidores de Salgueiro (PREVIDENCIÁRIO)  
Órgão orçamentário: 34000 - SECRETARIA DE ADMINISTRAÇÃO - ENTIDADE SUPERVSIONADA  
Unidade orçamentária: 34001 - FUNDO DE PREVIDENCIA DOS SERVIDORES DE SALGUEIRO (PREVIDENCIARIO)

### Classificação Funcional

Função: 4 - Administração  
Subfunção: 122 - Administração Geral

### Estrutura Programática

Programa: 901 - Gestão Administrativa do RPPS  
Ação: 9001 - Gestão Administrativa do RPPS ( Realizar as atividades administrativas e gerenciais destinados a manutenção e o funcionamento do Regime Próprio de Previdência Social)  
Subação:

### Natureza da Despesa

Categoria econômica: 3 - Despesas Correntes  
Grupo de despesa: 1 - Pessoal e Encargos Sociais  
Modalidade de aplicação: 90 - Aplicações Diretas  
Elemento de despesa: 13 - Obrigações Patronais

Fonte de recurso	Valores previstos:	Global	2018	2019	2020	2021	Total
30 - 30 - Outras Fontes		0,00	5.000,00	5.425,00	5.886,12	6.386,44	22.697,56
<b>Total:</b>		<b>0,00</b>	<b>5.000,00</b>	<b>5.425,00</b>	<b>5.886,12</b>	<b>6.386,44</b>	<b>22.697,56</b>

# Prefeitura Municipal de Salgueiro

RUA JOAQUIM SAMPAIO, 279 - N S DAS GRAÇAS - 56.000-000 - Salgueiro/ PE  
CNPJ: 11.361.243/0001-71

Usuário: Rostand	Chave de Autenticação 1716-3162-081	Página 830 / 918
------------------	--	---------------------

## Despesa PPA por Programa e Ação

**Despesa PPA:** 1895 - 12 . 34001 . 4 . 122 . 901 . 2.9001 . 0 . 319113

### Estrutura Organizacional

Unidade gestora: 12 - Fundo de Previdência dos Servidores de Salgueiro (PREVIDENCIÁRIO)  
Órgão orçamentário: 34000 - SECRETARIA DE ADMINISTRAÇÃO - ENTIDADE SUPERVSIONADA  
Unidade orçamentária: 34001 - FUNDO DE PREVIDENCIA DOS SERVIDORES DE SALGUEIRO (PREVIDENCIARIO)

### Classificação Funcional

Função: 4 - Administração  
Subfunção: 122 - Administração Geral

### Estrutura Programática

Programa: 901 - Gestão Administrativa do RPPS  
Ação: 9001 - Gestão Administrativa do RPPS ( Realizar as atividades administrativas e gerenciais destinados a manutenção e o funcionamento do Regime Próprio de Previdência Social)  
Subação:

### Natureza da Despesa

Categoria econômica: 3 - Despesas Correntes  
Grupo de despesa: 1 - Pessoal e Encargos Sociais  
Modalidade de aplicação: 91 - Aplicação Direta Decorrente de Operação entre Órgãos, Fundos e Entidades Integrantes dos Orçamentos Fiscal e da Seguridade Social  
Elemento de despesa: 13 - Obrigações Patronais

Fonte de recurso	Valores previstos:	Global	2018	2019	2020	2021	Total
30 - 30 - Outras Fontes		0,00	5.000,00	5.425,00	5.886,12	6.386,44	22.697,56
<b>Total:</b>		<b>0,00</b>	<b>5.000,00</b>	<b>5.425,00</b>	<b>5.886,12</b>	<b>6.386,44</b>	<b>22.697,56</b>

**Despesa PPA:** 1896 - 12 . 34001 . 4 . 122 . 901 . 2.9001 . 0 . 339014

### Estrutura Organizacional

Unidade gestora: 12 - Fundo de Previdência dos Servidores de Salgueiro (PREVIDENCIÁRIO)  
Órgão orçamentário: 34000 - SECRETARIA DE ADMINISTRAÇÃO - ENTIDADE SUPERVSIONADA  
Unidade orçamentária: 34001 - FUNDO DE PREVIDENCIA DOS SERVIDORES DE SALGUEIRO (PREVIDENCIARIO)

### Classificação Funcional

Função: 4 - Administração  
Subfunção: 122 - Administração Geral

### Estrutura Programática

Programa: 901 - Gestão Administrativa do RPPS  
Ação: 9001 - Gestão Administrativa do RPPS ( Realizar as atividades administrativas e gerenciais destinados a manutenção e o funcionamento do Regime Próprio de Previdência Social)  
Subação:

### Natureza da Despesa

Categoria econômica: 3 - Despesas Correntes  
Grupo de despesa: 3 - Outras Despesas Correntes  
Modalidade de aplicação: 90 - Aplicações Diretas  
Elemento de despesa: 14 - Diárias – Civil

Fonte de recurso	Valores previstos:	Global	2018	2019	2020	2021	Total
30 - 30 - Outras Fontes		0,00	30.000,00	32.550,00	35.316,75	38.318,67	136.185,42
<b>Total:</b>		<b>0,00</b>	<b>30.000,00</b>	<b>32.550,00</b>	<b>35.316,75</b>	<b>38.318,67</b>	<b>136.185,42</b>

**Despesa PPA:** 1897 - 12 . 34001 . 4 . 122 . 901 . 2.9001 . 0 . 339033

### Estrutura Organizacional

Unidade gestora: 12 - Fundo de Previdência dos Servidores de Salgueiro (PREVIDENCIÁRIO)  
Órgão orçamentário: 34000 - SECRETARIA DE ADMINISTRAÇÃO - ENTIDADE SUPERVSIONADA  
Unidade orçamentária: 34001 - FUNDO DE PREVIDENCIA DOS SERVIDORES DE SALGUEIRO (PREVIDENCIARIO)

### Classificação Funcional

Função: 4 - Administração  
Subfunção: 122 - Administração Geral

### Estrutura Programática

Programa: 901 - Gestão Administrativa do RPPS  
Ação: 9001 - Gestão Administrativa do RPPS ( Realizar as atividades administrativas e gerenciais destinados a manutenção e o funcionamento do Regime Próprio de Previdência Social)  
Subação:

### Natureza da Despesa

Categoria econômica: 3 - Despesas Correntes  
Grupo de despesa: 3 - Outras Despesas Correntes  
Modalidade de aplicação: 90 - Aplicações Diretas  
Elemento de despesa: 33 - Passagens e Despesas com Locomoção

Fonte de recurso	Valores previstos:	Global	2018	2019	2020	2021	Total
30 - 30 - Outras Fontes		0,00	30.000,00	32.550,00	35.316,75	38.318,67	136.185,42
<b>Total:</b>		<b>0,00</b>	<b>30.000,00</b>	<b>32.550,00</b>	<b>35.316,75</b>	<b>38.318,67</b>	<b>136.185,42</b>

# Prefeitura Municipal de Salgueiro

RUA JOAQUIM SAMPAIO, 279 - N S DAS GRAÇAS - 56.000-000 - Salgueiro/ PE  
CNPJ: 11.361.243/0001-71

Usuário: Rostand	Chave de Autenticação 1716-3162-081	Página 831 / 918
------------------	--	---------------------

## Despesa PPA por Programa e Ação

**Despesa PPA: 1898 - 12 . 34001 . 4 . 122 . 901 . 2.9001 . 0 . 339035**

### Estrutura Organizacional

Unidade gestora: 12 - Fundo de Previdência dos Servidores de Salgueiro (PREVIDENCIÁRIO)  
Órgão orçamentário: 34000 - SECRETARIA DE ADMINISTRAÇÃO - ENTIDADE SUPERVSIONADA  
Unidade orçamentária: 34001 - FUNDO DE PREVIDENCIA DOS SERVIDORES DE SALGUEIRO (PREVIDENCIARIO)

### Classificação Funcional

Função: 4 - Administração  
Subfunção: 122 - Administração Geral

### Estrutura Programática

Programa: 901 - Gestão Administrativa do RPPS  
Ação: 9001 - Gestão Administrativa do RPPS ( Realizar as atividades administrativas e gerenciais destinados a manutenção e o funcionamento do Regime Próprio de Previdência Social)  
Subação:

### Natureza da Despesa

Categoria econômica: 3 - Despesas Correntes  
Grupo de despesa: 3 - Outras Despesas Correntes  
Modalidade de aplicação: 90 - Aplicações Diretas  
Elemento de despesa: 35 - Serviços de Consultoria

Fonte de recurso	Valores previstos:	Global	2018	2019	2020	2021	Total
30 - 30 - Outras Fontes		0,00	50.000,00	54.250,00	58.861,25	63.864,46	226.975,71
<b>Total:</b>		<b>0,00</b>	<b>50.000,00</b>	<b>54.250,00</b>	<b>58.861,25</b>	<b>63.864,46</b>	<b>226.975,71</b>

**Despesa PPA: 1899 - 12 . 34001 . 4 . 122 . 901 . 2.9001 . 0 . 339047**

### Estrutura Organizacional

Unidade gestora: 12 - Fundo de Previdência dos Servidores de Salgueiro (PREVIDENCIÁRIO)  
Órgão orçamentário: 34000 - SECRETARIA DE ADMINISTRAÇÃO - ENTIDADE SUPERVSIONADA  
Unidade orçamentária: 34001 - FUNDO DE PREVIDENCIA DOS SERVIDORES DE SALGUEIRO (PREVIDENCIARIO)

### Classificação Funcional

Função: 4 - Administração  
Subfunção: 122 - Administração Geral

### Estrutura Programática

Programa: 901 - Gestão Administrativa do RPPS  
Ação: 9001 - Gestão Administrativa do RPPS ( Realizar as atividades administrativas e gerenciais destinados a manutenção e o funcionamento do Regime Próprio de Previdência Social)  
Subação:

### Natureza da Despesa

Categoria econômica: 3 - Despesas Correntes  
Grupo de despesa: 3 - Outras Despesas Correntes  
Modalidade de aplicação: 90 - Aplicações Diretas  
Elemento de despesa: 47 - Obrigações Tributárias e Contributivas

Fonte de recurso	Valores previstos:	Global	2018	2019	2020	2021	Total
30 - 30 - Outras Fontes		0,00	5.000,00	5.425,00	5.886,12	6.386,44	22.697,56
<b>Total:</b>		<b>0,00</b>	<b>5.000,00</b>	<b>5.425,00</b>	<b>5.886,12</b>	<b>6.386,44</b>	<b>22.697,56</b>

**Despesa PPA: 1900 - 12 . 34001 . 4 . 122 . 901 . 2.9001 . 0 . 339092**

### Estrutura Organizacional

Unidade gestora: 12 - Fundo de Previdência dos Servidores de Salgueiro (PREVIDENCIÁRIO)  
Órgão orçamentário: 34000 - SECRETARIA DE ADMINISTRAÇÃO - ENTIDADE SUPERVSIONADA  
Unidade orçamentária: 34001 - FUNDO DE PREVIDENCIA DOS SERVIDORES DE SALGUEIRO (PREVIDENCIARIO)

### Classificação Funcional

Função: 4 - Administração  
Subfunção: 122 - Administração Geral

### Estrutura Programática

Programa: 901 - Gestão Administrativa do RPPS  
Ação: 9001 - Gestão Administrativa do RPPS ( Realizar as atividades administrativas e gerenciais destinados a manutenção e o funcionamento do Regime Próprio de Previdência Social)  
Subação:

### Natureza da Despesa

Categoria econômica: 3 - Despesas Correntes  
Grupo de despesa: 3 - Outras Despesas Correntes  
Modalidade de aplicação: 90 - Aplicações Diretas  
Elemento de despesa: 92 - Despesas de Exercícios Anteriores

Fonte de recurso	Valores previstos:	Global	2018	2019	2020	2021	Total
30 - 30 - Outras Fontes		0,00	4.150,00	4.502,75	4.885,48	5.300,75	18.838,98
<b>Total:</b>		<b>0,00</b>	<b>4.150,00</b>	<b>4.502,75</b>	<b>4.885,48</b>	<b>5.300,75</b>	<b>18.838,98</b>

# Prefeitura Municipal de Salgueiro

RUA JOAQUIM SAMPAIO, 279 - N S DAS GRAÇAS - 56.000-000 - Salgueiro/ PE  
CNPJ: 11.361.243/0001-71

Usuário: Rostand

Chave de Autenticação  
1716-3162-081

Página  
832 / 918

## Despesa PPA por Programa e Ação

**Ação:** 2.9002 Capacitação, Treinamento e Qualificação de Agentes Públicos Municipais do RPPS, inclusive Conselheiros Municipais. Realização de Forúns, Conferências, Congressos e Outros.

**Tipo:** 2 - Atividades

**Objetivo:** Capacitação, Treinamento e Qualificação de Agentes Públicos Municipais do RPPS, inclusive Conselheiros Municipais. Realização de Forúns, Conferências, Congressos e Outros.

**Produto:** Capacitação, Treinamento e Qualificação de Agentes Públicos Municipais do RPPS, inclusive Conselheiros Municipais. Realização de Forúns, Conferências, Congressos e Outros.

**Sigla:**

**Indicador (unidade de medida):** 24 - Número de pessoas beneficiadas (1 - UNIDADE , UNID.)

**Método de cálculo:** Número de pessoas beneficiadas

**Método de avaliação:** Número de pessoas beneficiadas

**Despesa PPA:** 1876 - 9 . 36001 . 4 . 122 . 901 . 2.9002 . 0 . 339014

### Estrutura Organizacional

Unidade gestora: 9 - Fundo de Previdência dos Servidores de Salgueiro (FINANCEIRO)

Órgão orçamentário: 36000 - SECRETARIA DE ADMINISTRAÇÃO - ENTIDADES SUPERVISIONADAS

Unidade orçamentária: 36001 - FUNDO DE PREVIDÊNCIA DOS SERVIDORES DE SALGUEIRO

### Classificação Funcional

Função: 4 - Administração

Subfunção: 122 - Administração Geral

### Estrutura Programática

Programa: 901 - Gestão Administrativa do RPPS

Ação: 9002 - Capacitação, Treinamento e Qualificação de Agentes Públicos Municipais do RPPS, inclusive Conselheiros Municipais. Realização de Forúns, Conferências, Congressos e Outros.

Subação:

### Natureza da Despesa

Categoria econômica: 3 - Despesas Correntes

Grupo de despesa: 3 - Outras Despesas Correntes

Modalidade de aplicação: 90 - Aplicações Diretas

Elemento de despesa: 14 - Diárias – Civil

Fonte de recurso	Valores previstos:	Global	2018	2019	2020	2021	Total
30 - 30 - Outras Fontes		0,00	10.000,00	10.850,00	11.772,25	12.772,89	45.395,14
<b>Total:</b>		<b>0,00</b>	<b>10.000,00</b>	<b>10.850,00</b>	<b>11.772,25</b>	<b>12.772,89</b>	<b>45.395,14</b>

**Despesa PPA:** 1877 - 9 . 36001 . 4 . 122 . 901 . 2.9002 . 0 . 339033

### Estrutura Organizacional

Unidade gestora: 9 - Fundo de Previdência dos Servidores de Salgueiro (FINANCEIRO)

Órgão orçamentário: 36000 - SECRETARIA DE ADMINISTRAÇÃO - ENTIDADES SUPERVISIONADAS

Unidade orçamentária: 36001 - FUNDO DE PREVIDÊNCIA DOS SERVIDORES DE SALGUEIRO

### Classificação Funcional

Função: 4 - Administração

Subfunção: 122 - Administração Geral

### Estrutura Programática

Programa: 901 - Gestão Administrativa do RPPS

Ação: 9002 - Capacitação, Treinamento e Qualificação de Agentes Públicos Municipais do RPPS, inclusive Conselheiros Municipais. Realização de Forúns, Conferências, Congressos e Outros.

Subação:

### Natureza da Despesa

Categoria econômica: 3 - Despesas Correntes

Grupo de despesa: 3 - Outras Despesas Correntes

Modalidade de aplicação: 90 - Aplicações Diretas

Elemento de despesa: 33 - Passagens e Despesas com Locomoção

Fonte de recurso	Valores previstos:	Global	2018	2019	2020	2021	Total
30 - 30 - Outras Fontes		0,00	10.000,00	10.850,00	11.772,25	12.772,89	45.395,14
<b>Total:</b>		<b>0,00</b>	<b>10.000,00</b>	<b>10.850,00</b>	<b>11.772,25</b>	<b>12.772,89</b>	<b>45.395,14</b>

**Despesa PPA:** 1878 - 9 . 36001 . 4 . 122 . 901 . 2.9002 . 0 . 339036

### Estrutura Organizacional

Unidade gestora: 9 - Fundo de Previdência dos Servidores de Salgueiro (FINANCEIRO)

Órgão orçamentário: 36000 - SECRETARIA DE ADMINISTRAÇÃO - ENTIDADES SUPERVISIONADAS

Unidade orçamentária: 36001 - FUNDO DE PREVIDÊNCIA DOS SERVIDORES DE SALGUEIRO

### Classificação Funcional

Função: 4 - Administração

Subfunção: 122 - Administração Geral

# Prefeitura Municipal de Salgueiro

RUA JOAQUIM SAMPAIO, 279 - N S DAS GRAÇAS - 56.000-000 - Salgueiro/ PE  
CNPJ: 11.361.243/0001-71

Usuário: Rostand

Chave de Autenticação  
1716-3162-081

Página  
833 / 918

## Despesa PPA por Programa e Ação

### Estrutura Programática

Programa: 901 - Gestão Administrativa do RPPS  
Ação: 9002 - Capacitação, Treinamento e Qualificação de Agentes Públicos Municipais do RPPS, inclusive Conselheiros Municipais. Realização de Forúns, Conferências, Congressos e Outros.  
Subação:

### Natureza da Despesa

Categoria econômica: 3 - Despesas Correntes  
Grupo de despesa: 3 - Outras Despesas Correntes  
Modalidade de aplicação: 90 - Aplicações Diretas  
Elemento de despesa: 36 - Outros Serviços de Terceiros – Pessoa Física

Fonte de recurso	Valores previstos:	Global	2018	2019	2020	2021	Total
30 - 30 - Outras Fontes		0,00	20.000,00	21.700,00	23.544,50	25.545,78	90.790,28
<b>Total:</b>		<b>0,00</b>	<b>20.000,00</b>	<b>21.700,00</b>	<b>23.544,50</b>	<b>25.545,78</b>	<b>90.790,28</b>

**Despesa PPA: 1879 - 9 . 36001 . 4 . 122 . 901 . 2.9002 . 0 . 339039**

### Estrutura Organizacional

Unidade gestora: 9 - Fundo de Previdência dos Servidores de Salgueiro (FINANCEIRO)  
Órgão orçamentário: 36000 - SECRETARIA DE ADMINISTRAÇÃO - ENTIDADES SUPERVIONADAS  
Unidade orçamentária: 36001 - FUNDO DE PREVIDÊNCIA DOS SERVIDORES DE SALGUEIRO

### Classificação Funcional

Função: 4 - Administração  
Subfunção: 122 - Administração Geral

### Estrutura Programática

Programa: 901 - Gestão Administrativa do RPPS  
Ação: 9002 - Capacitação, Treinamento e Qualificação de Agentes Públicos Municipais do RPPS, inclusive Conselheiros Municipais. Realização de Forúns, Conferências, Congressos e Outros.  
Subação:

### Natureza da Despesa

Categoria econômica: 3 - Despesas Correntes  
Grupo de despesa: 3 - Outras Despesas Correntes  
Modalidade de aplicação: 90 - Aplicações Diretas  
Elemento de despesa: 39 - Outros Serviços de Terceiros – Pessoa Jurídica

Fonte de recurso	Valores previstos:	Global	2018	2019	2020	2021	Total
30 - 30 - Outras Fontes		0,00	30.000,00	32.550,00	35.316,75	38.318,67	136.185,42
<b>Total:</b>		<b>0,00</b>	<b>30.000,00</b>	<b>32.550,00</b>	<b>35.316,75</b>	<b>38.318,67</b>	<b>136.185,42</b>

**Despesa PPA: 1880 - 9 . 36001 . 4 . 122 . 901 . 2.9002 . 0 . 339030**

### Estrutura Organizacional

Unidade gestora: 9 - Fundo de Previdência dos Servidores de Salgueiro (FINANCEIRO)  
Órgão orçamentário: 36000 - SECRETARIA DE ADMINISTRAÇÃO - ENTIDADES SUPERVIONADAS  
Unidade orçamentária: 36001 - FUNDO DE PREVIDÊNCIA DOS SERVIDORES DE SALGUEIRO

### Classificação Funcional

Função: 4 - Administração  
Subfunção: 122 - Administração Geral

### Estrutura Programática

Programa: 901 - Gestão Administrativa do RPPS  
Ação: 9002 - Capacitação, Treinamento e Qualificação de Agentes Públicos Municipais do RPPS, inclusive Conselheiros Municipais. Realização de Forúns, Conferências, Congressos e Outros.  
Subação:

### Natureza da Despesa

Categoria econômica: 3 - Despesas Correntes  
Grupo de despesa: 3 - Outras Despesas Correntes  
Modalidade de aplicação: 90 - Aplicações Diretas  
Elemento de despesa: 30 - Material de Consumo

Fonte de recurso	Valores previstos:	Global	2018	2019	2020	2021	Total
31 - 31 - Contribuições Previdenciárias		0,00	20.000,00	21.700,00	23.544,50	25.545,78	90.790,28
<b>Total:</b>		<b>0,00</b>	<b>20.000,00</b>	<b>21.700,00</b>	<b>23.544,50</b>	<b>25.545,78</b>	<b>90.790,28</b>

# Prefeitura Municipal de Salgueiro

RUA JOAQUIM SAMPAIO, 279 - N S DAS GRAÇAS - 56.000-000 - Salgueiro/ PE  
CNPJ: 11.361.243/0001-71

<b>Usuário: Rostand</b>	<b>Chave de Autenticação</b> 1716-3162-081	<b>Página</b> 834 / 918
-------------------------	---	----------------------------

## Despesa PPA por Programa e Ação

**Programa:** 902 - Manutenção das Atividades Previdenciárias do RPPS  
**Objetivo:** Manutenção das Atividades Previdenciárias do RPPS  
**Problema:** Manutenção das Atividades Previdenciárias do RPPS  
**Justificativa:** Manutenção das Atividades Previdenciárias do RPPS  
**Público alvo:**  
**Tipo:** 0 - Operações Especiais  
**Responsável:** 1 - CLEBEL DE SOUZA CORDEIRO  
**Horizonte temporal:** Contínuo  
**Fonte de financiamento:** ( ) Seguridade Social (X) Fiscal  
**Macro objetivo:**

### Indicador (unidade de medida):

**Ação:** 0.9001 Indenizações e Restituições do RPPS

**Tipo:** 0 - Operação Especial  
**Objetivo:** Indenizações e Restituições do RPPS  
**Produto:** Indenizações e Restituições do RPPS  
**Sigla:**

**Indicador (unidade de medida):** 37 - Programa de Apoio às Políticas Públicas e Áreas Especiais não é mensurado por indicador (4 - Não Aplica-se, NA, NA)

**Método de cálculo:** Não Aplica-se.  
**Método de avaliação:** Não Aplica-se.

**Despesa PPA:** 1885 - 9 . 36001 . 28 . 846 . 902 . 0.9001 . 0 . 319093

#### Estrutura Organizacional

**Unidade gestora:** 9 - Fundo de Previdência dos Servidores de Salgueiro (FINANCEIRO)  
**Órgão orçamentário:** 36000 - SECRETARIA DE ADMINISTRAÇÃO - ENTIDADES SUPERVISIONADAS  
**Unidade orçamentária:** 36001 - FUNDO DE PREVIDÊNCIA DOS SERVIDORES DE SALGUEIRO

#### Classificação Funcional

**Função:** 28 - Encargos Especiais  
**Subfunção:** 846 - Outros Encargos Especiais

#### Estrutura Programática

**Programa:** 902 - Manutenção das Atividades Previdenciárias do RPPS  
**Ação:** 9001 - Indenizações e Restituições do RPPS  
**Subação:**

#### Natureza da Despesa

**Categoria econômica:** 3 - Despesas Correntes  
**Grupo de despesa:** 1 - Pessoal e Encargos Sociais  
**Modalidade de aplicação:** 90 - Aplicações Diretas  
**Elemento de despesa:** 93 - Indenizações e Restituições

#### Fonte de recurso

	Valores previstos:	Global	2018	2019	2020	2021	Total
31 - 31 - Contribuições Previdenciárias		0,00	10.000,00	10.850,00	11.772,25	12.772,89	45.395,14
<b>Total:</b>		<b>0,00</b>	<b>10.000,00</b>	<b>10.850,00</b>	<b>11.772,25</b>	<b>12.772,89</b>	<b>45.395,14</b>

**Despesa PPA:** 1886 - 9 . 36001 . 28 . 846 . 902 . 0.9001 . 0 . 339093

#### Estrutura Organizacional

**Unidade gestora:** 9 - Fundo de Previdência dos Servidores de Salgueiro (FINANCEIRO)  
**Órgão orçamentário:** 36000 - SECRETARIA DE ADMINISTRAÇÃO - ENTIDADES SUPERVISIONADAS  
**Unidade orçamentária:** 36001 - FUNDO DE PREVIDÊNCIA DOS SERVIDORES DE SALGUEIRO

#### Classificação Funcional

**Função:** 28 - Encargos Especiais  
**Subfunção:** 846 - Outros Encargos Especiais

#### Estrutura Programática

**Programa:** 902 - Manutenção das Atividades Previdenciárias do RPPS  
**Ação:** 9001 - Indenizações e Restituições do RPPS  
**Subação:**

#### Natureza da Despesa

**Categoria econômica:** 3 - Despesas Correntes  
**Grupo de despesa:** 3 - Outras Despesas Correntes  
**Modalidade de aplicação:** 90 - Aplicações Diretas  
**Elemento de despesa:** 93 - Indenizações e Restituições

# Prefeitura Municipal de Salgueiro

RUA JOAQUIM SAMPAIO, 279 - N S DAS GRAÇAS - 56.000-000 - Salgueiro/ PE  
CNPJ: 11.361.243/0001-71

Usuário: Rostand	Chave de Autenticação 1716-3162-081	Página 835 / 918
------------------	--	---------------------

## Despesa PPA por Programa e Ação

Fonte de recurso	Valores previstos:	Global	2018	2019	2020	2021	Total
31 - 31 - Contribuições Previdenciárias		0,00	14.000,00	15.120,00	16.334,75	17.647,92	63.102,67
<b>Total:</b>		<b>0,00</b>	<b>14.000,00</b>	<b>15.120,00</b>	<b>16.334,75</b>	<b>17.647,92</b>	<b>63.102,67</b>

**Ação:** 0.9002 Precatórios e Setenças Judiciais do RPPS

Tipo: 0 - Operação Especial

Objetivo: Precatórios e Setenças Judiciais do RPPS

Produto: Precatórios e Setenças Judiciais do RPPS

Sigla:

**Indicador (unidade de medida):** 37 - Programa de Apoio às Políticas Públicas e Áreas Especiais não é mensurado por indicador (4 - Não Aplica-se, NA, NA)

Método de cálculo: Não Aplica-se.

Método de avaliação: Não Aplica-se.

**Despesa PPA:** 1887 - 9 . 36001 . 28 . 843 . 902 . 0.9002 . 0 . 319091

### Estrutura Organizacional

Unidade gestora: 9 - Fundo de Previdência dos Servidores de Salgueiro (FINANCEIRO)  
Órgão orçamentário: 36000 - SECRETARIA DE ADMINISTRAÇÃO - ENTIDADES SUPERVIONADAS  
Unidade orçamentária: 36001 - FUNDO DE PREVIDÊNCIA DOS SERVIDORES DE SALGUEIRO

### Classificação Funcional

Função: 28 - Encargos Especiais  
Subfunção: 843 - Serviço da Dívida Interna

### Estrutura Programática

Programa: 902 - Manutenção das Atividades Previdenciárias do RPPS  
Ação: 9002 - Precatórios e Setenças Judiciais do RPPS

Subação:

### Natureza da Despesa

Categoria econômica: 3 - Despesas Correntes  
Grupo de despesa: 1 - Pessoal e Encargos Sociais  
Modalidade de aplicação: 90 - Aplicações Diretas  
Elemento de despesa: 91 - Sentenças Judiciais

Fonte de recurso	Valores previstos:	Global	2018	2019	2020	2021	Total
31 - 31 - Contribuições Previdenciárias		0,00	20.000,00	21.700,00	23.544,50	25.545,78	90.790,28
<b>Total:</b>		<b>0,00</b>	<b>20.000,00</b>	<b>21.700,00</b>	<b>23.544,50</b>	<b>25.545,78</b>	<b>90.790,28</b>

**Despesa PPA:** 1888 - 9 . 36001 . 28 . 843 . 902 . 0.9002 . 0 . 339091

### Estrutura Organizacional

Unidade gestora: 9 - Fundo de Previdência dos Servidores de Salgueiro (FINANCEIRO)  
Órgão orçamentário: 36000 - SECRETARIA DE ADMINISTRAÇÃO - ENTIDADES SUPERVIONADAS  
Unidade orçamentária: 36001 - FUNDO DE PREVIDÊNCIA DOS SERVIDORES DE SALGUEIRO

### Classificação Funcional

Função: 28 - Encargos Especiais  
Subfunção: 843 - Serviço da Dívida Interna

### Estrutura Programática

Programa: 902 - Manutenção das Atividades Previdenciárias do RPPS  
Ação: 9002 - Precatórios e Setenças Judiciais do RPPS

Subação:

### Natureza da Despesa

Categoria econômica: 3 - Despesas Correntes  
Grupo de despesa: 3 - Outras Despesas Correntes  
Modalidade de aplicação: 90 - Aplicações Diretas  
Elemento de despesa: 91 - Sentenças Judiciais

Fonte de recurso	Valores previstos:	Global	2018	2019	2020	2021	Total
31 - 31 - Contribuições Previdenciárias		0,00	10.000,00	10.850,00	11.772,25	12.772,89	45.395,14
<b>Total:</b>		<b>0,00</b>	<b>10.000,00</b>	<b>10.850,00</b>	<b>11.772,25</b>	<b>12.772,89</b>	<b>45.395,14</b>

**Ação:** 2.9003 Manutenção das Atividades Previdenciárias do RPPS ( Despesas com aposentadorias e reformas, pensões, outros benefícios previdenciários, salário família despesas de exercícios anteriores)

Tipo: 2 - Atividades

Objetivo: Manutenção das Atividades Previdenciárias do RPPS ( Despesas com aposentadorias e reformas, pensões, outros benefícios previdenciários, salário família despesas de exercícios anteriores)

Produto: Manutenção das Atividades Previdenciárias do RPPS ( Despesas com aposentadorias e reformas, pensões, outros benefícios previdenciários, salário família despesas de exercícios anteriores)

Sigla:

**Indicador (unidade de medida):** 37 - Programa de Apoio às Políticas Públicas e Áreas Especiais não é mensurado por indicador (4 - Não Aplica-se, NA, NA)

Método de cálculo: Não Aplica-se.



# Prefeitura Municipal de Salgueiro

RUA JOAQUIM SAMPAIO, 279 - N S DAS GRAÇAS - 56.000-000 - Salgueiro/ PE  
CNPJ: 11.361.243/0001-71

Usuário: Rostand	Chave de Autenticação 1716-3162-081	Página 836 / 918
------------------	--	---------------------

## Despesa PPA por Programa e Ação

Método de avaliação: Não Aplica-se.

**Despesa PPA: 1853 - 12 . 34001 . 9 . 272 . 902 . 2.9003 . 0 . 319001**

### Estrutura Organizacional

Unidade gestora: 12 - Fundo de Previdência dos Servidores de Salgueiro (PREVIDENCIÁRIO)  
Órgão orçamentário: 34000 - SECRETARIA DE ADMINISTRAÇÃO - ENTIDADE SUPERVISIONADA  
Unidade orçamentária: 34001 - FUNDO DE PREVIDENCIA DOS SERVIDORES DE SALGUEIRO (PREVIDENCIARIO)

### Classificação Funcional

Função: 9 - Previdência Social  
Subfunção: 272 - Previdência do Regime Estatutário

### Estrutura Programática

Programa: 902 - Manutenção das Atividades Previdenciárias do RPPS  
Ação: 9003 - Manutenção das Atividades Previdenciárias do RPPS ( Despesas com aposentadorias e reformas, pensões, outros benefícios previdenciários, salário família despesas de exercícios anteriores)  
Subação:

### Natureza da Despesa

Categoria econômica: 3 - Despesas Correntes  
Grupo de despesa: 1 - Pessoal e Encargos Sociais  
Modalidade de aplicação: 90 - Aplicações Diretas  
Elemento de despesa: 1 - Aposentadorias do RPPS, Reserva Remunerada e Reformas dos Militares

Fonte de recurso	Valores previstos:	Global	2018	2019	2020	2021	Total
31 - 31 - Contribuições Previdenciárias		0,00	200.000,00	217.000,00	235.445,00	255.457,82	907.902,82
<b>Total:</b>		<b>0,00</b>	<b>200.000,00</b>	<b>217.000,00</b>	<b>235.445,00</b>	<b>255.457,82</b>	<b>907.902,82</b>

**Despesa PPA: 1854 - 12 . 34001 . 9 . 272 . 902 . 2.9003 . 0 . 319003**

### Estrutura Organizacional

Unidade gestora: 12 - Fundo de Previdência dos Servidores de Salgueiro (PREVIDENCIÁRIO)  
Órgão orçamentário: 34000 - SECRETARIA DE ADMINISTRAÇÃO - ENTIDADE SUPERVISIONADA  
Unidade orçamentária: 34001 - FUNDO DE PREVIDENCIA DOS SERVIDORES DE SALGUEIRO (PREVIDENCIARIO)

### Classificação Funcional

Função: 9 - Previdência Social  
Subfunção: 272 - Previdência do Regime Estatutário

### Estrutura Programática

Programa: 902 - Manutenção das Atividades Previdenciárias do RPPS  
Ação: 9003 - Manutenção das Atividades Previdenciárias do RPPS ( Despesas com aposentadorias e reformas, pensões, outros benefícios previdenciários, salário família despesas de exercícios anteriores)  
Subação:

### Natureza da Despesa

Categoria econômica: 3 - Despesas Correntes  
Grupo de despesa: 1 - Pessoal e Encargos Sociais  
Modalidade de aplicação: 90 - Aplicações Diretas  
Elemento de despesa: 3 - Pensões do RPPS e do militar

Fonte de recurso	Valores previstos:	Global	2018	2019	2020	2021	Total
31 - 31 - Contribuições Previdenciárias		0,00	150.000,00	162.750,00	176.583,75	191.593,37	680.927,12
<b>Total:</b>		<b>0,00</b>	<b>150.000,00</b>	<b>162.750,00</b>	<b>176.583,75</b>	<b>191.593,37</b>	<b>680.927,12</b>

**Despesa PPA: 1855 - 12 . 34001 . 9 . 272 . 902 . 2.9003 . 0 . 319005**

### Estrutura Organizacional

Unidade gestora: 12 - Fundo de Previdência dos Servidores de Salgueiro (PREVIDENCIÁRIO)  
Órgão orçamentário: 34000 - SECRETARIA DE ADMINISTRAÇÃO - ENTIDADE SUPERVISIONADA  
Unidade orçamentária: 34001 - FUNDO DE PREVIDENCIA DOS SERVIDORES DE SALGUEIRO (PREVIDENCIARIO)

### Classificação Funcional

Função: 9 - Previdência Social  
Subfunção: 272 - Previdência do Regime Estatutário

### Estrutura Programática

Programa: 902 - Manutenção das Atividades Previdenciárias do RPPS  
Ação: 9003 - Manutenção das Atividades Previdenciárias do RPPS ( Despesas com aposentadorias e reformas, pensões, outros benefícios previdenciários, salário família despesas de exercícios anteriores)  
Subação:

### Natureza da Despesa

Categoria econômica: 3 - Despesas Correntes  
Grupo de despesa: 1 - Pessoal e Encargos Sociais  
Modalidade de aplicação: 90 - Aplicações Diretas  
Elemento de despesa: 5 - Outros Benefícios Previdenciários do servidor ou do militar

Fonte de recurso	Valores previstos:	Global	2018	2019	2020	2021	Total
31 - 31 - Contribuições Previdenciárias		0,00	20.000,00	21.700,00	23.544,50	25.545,78	90.790,28
<b>Total:</b>		<b>0,00</b>	<b>20.000,00</b>	<b>21.700,00</b>	<b>23.544,50</b>	<b>25.545,78</b>	<b>90.790,28</b>

# Prefeitura Municipal de Salgueiro

RUA JOAQUIM SAMPAIO, 279 - N S DAS GRAÇAS - 56.000-000 - Salgueiro/ PE  
CNPJ: 11.361.243/0001-71

Usuário: Rostand	Chave de Autenticação 1716-3162-081	Página 837 / 918
------------------	--	---------------------

## Despesa PPA por Programa e Ação

**Despesa PPA: 1856 - 12 . 34001 . 9 . 272 . 902 . 2.9003 . 0 . 319092**

### Estrutura Organizacional

Unidade gestora: 12 - Fundo de Previdência dos Servidores de Salgueiro (PREVIDENCIÁRIO)  
Órgão orçamentário: 34000 - SECRETARIA DE ADMINISTRAÇÃO - ENTIDADE SUPERVISIONADA  
Unidade orçamentária: 34001 - FUNDO DE PREVIDENCIA DOS SERVIDORES DE SALGUEIRO (PREVIDENCIARIO)

### Classificação Funcional

Função: 9 - Previdência Social  
Subfunção: 272 - Previdência do Regime Estatutário

### Estrutura Programática

Programa: 902 - Manutenção das Atividades Previdenciárias do RPPS  
Ação: 9003 - Manutenção das Atividades Previdenciárias do RPPS ( Despesas com aposentadorias e reformas, pensões, outros benefícios previdenciários, salário família despesas de exercícios anteriores)  
Subação:

### Natureza da Despesa

Categoria econômica: 3 - Despesas Correntes  
Grupo de despesa: 1 - Pessoal e Encargos Sociais  
Modalidade de aplicação: 90 - Aplicações Diretas  
Elemento de despesa: 92 - Despesas de Exercícios Anteriores

Fonte de recurso	Valores previstos:	Global	2018	2019	2020	2021	Total
31 - 31 - Contribuições Previdenciárias		0,00	15.850,00	17.197,25	18.659,02	20.245,04	71.951,31
<b>Total:</b>		<b>0,00</b>	<b>15.850,00</b>	<b>17.197,25</b>	<b>18.659,02</b>	<b>20.245,04</b>	<b>71.951,31</b>

**Despesa PPA: 1881 - 9 . 36001 . 9 . 272 . 902 . 2.9003 . 0 . 319001**

### Estrutura Organizacional

Unidade gestora: 9 - Fundo de Previdência dos Servidores de Salgueiro (FINANCEIRO)  
Órgão orçamentário: 36000 - SECRETARIA DE ADMINISTRAÇÃO - ENTIDADES SUPERVISIONADAS  
Unidade orçamentária: 36001 - FUNDO DE PREVIDÊNCIA DOS SERVIDORES DE SALGUEIRO

### Classificação Funcional

Função: 9 - Previdência Social  
Subfunção: 272 - Previdência do Regime Estatutário

### Estrutura Programática

Programa: 902 - Manutenção das Atividades Previdenciárias do RPPS  
Ação: 9003 - Manutenção das Atividades Previdenciárias do RPPS ( Despesas com aposentadorias e reformas, pensões, outros benefícios previdenciários, salário família despesas de exercícios anteriores)  
Subação:

### Natureza da Despesa

Categoria econômica: 3 - Despesas Correntes  
Grupo de despesa: 1 - Pessoal e Encargos Sociais  
Modalidade de aplicação: 90 - Aplicações Diretas  
Elemento de despesa: 1 - Aposentadorias do RPPS, Reserva Remunerada e Reformas dos Militares

Fonte de recurso	Valores previstos:	Global	2018	2019	2020	2021	Total
31 - 31 - Contribuições Previdenciárias		0,00	10.887.000,00	11.580.995,13	12.332.475,79	13.131.878,36	47.932.349,28
<b>Total:</b>		<b>0,00</b>	<b>10.887.000,00</b>	<b>11.580.995,13</b>	<b>12.332.475,79</b>	<b>13.131.878,36</b>	<b>47.932.349,28</b>

**Despesa PPA: 1882 - 9 . 36001 . 9 . 272 . 902 . 2.9003 . 0 . 319003**

### Estrutura Organizacional

Unidade gestora: 9 - Fundo de Previdência dos Servidores de Salgueiro (FINANCEIRO)  
Órgão orçamentário: 36000 - SECRETARIA DE ADMINISTRAÇÃO - ENTIDADES SUPERVISIONADAS  
Unidade orçamentária: 36001 - FUNDO DE PREVIDÊNCIA DOS SERVIDORES DE SALGUEIRO

### Classificação Funcional

Função: 9 - Previdência Social  
Subfunção: 272 - Previdência do Regime Estatutário

### Estrutura Programática

Programa: 902 - Manutenção das Atividades Previdenciárias do RPPS  
Ação: 9003 - Manutenção das Atividades Previdenciárias do RPPS ( Despesas com aposentadorias e reformas, pensões, outros benefícios previdenciários, salário família despesas de exercícios anteriores)  
Subação:

### Natureza da Despesa

Categoria econômica: 3 - Despesas Correntes  
Grupo de despesa: 1 - Pessoal e Encargos Sociais  
Modalidade de aplicação: 90 - Aplicações Diretas  
Elemento de despesa: 3 - Pensões do RPPS e do militar

Fonte de recurso	Valores previstos:	Global	2018	2019	2020	2021	Total
31 - 31 - Contribuições Previdenciárias		0,00	1.600.000,00	1.736.000,00	1.883.560,00	2.043.662,60	7.263.222,60
<b>Total:</b>		<b>0,00</b>	<b>1.600.000,00</b>	<b>1.736.000,00</b>	<b>1.883.560,00</b>	<b>2.043.662,60</b>	<b>7.263.222,60</b>

# Prefeitura Municipal de Salgueiro

RUA JOAQUIM SAMPAIO, 279 - N S DAS GRAÇAS - 56.000-000 - Salgueiro/ PE  
CNPJ: 11.361.243/0001-71

Usuário: Rostand	Chave de Autenticação 1716-3162-081	Página 838 / 918
------------------	--	---------------------

## Despesa PPA por Programa e Ação

**Despesa PPA:** 1883 - 9 . 36001 . 9 . 272 . 902 . 2.9003 . 0 . 319005

### Estrutura Organizacional

Unidade gestora: 9 - Fundo de Previdência dos Servidores de Salgueiro (FINANCEIRO)  
Órgão orçamentário: 36000 - SECRETARIA DE ADMINISTRAÇÃO - ENTIDADES SUPERVIONADAS  
Unidade orçamentária: 36001 - FUNDO DE PREVIDÊNCIA DOS SERVIDORES DE SALGUEIRO

### Classificação Funcional

Função: 9 - Previdência Social  
Subfunção: 272 - Previdência do Regime Estatutário

### Estrutura Programática

Programa: 902 - Manutenção das Atividades Previdenciárias do RPPS  
Ação: 9003 - Manutenção das Atividades Previdenciárias do RPPS ( Despesas com aposentadorias e reformas, pensões, outros benefícios previdenciários, salário família despesas de exercícios anteriores)  
Subação:

### Natureza da Despesa

Categoria econômica: 3 - Despesas Correntes  
Grupo de despesa: 1 - Pessoal e Encargos Sociais  
Modalidade de aplicação: 90 - Aplicações Diretas  
Elemento de despesa: 5 - Outros Benefícios Previdenciários do servidor ou do militar

Fonte de recurso	Valores previstos:	Global	2018	2019	2020	2021	Total
31 - 31 - Contribuições Previdenciárias		0,00	200.000,00	217.000,00	235.445,00	255.457,82	907.902,82
<b>Total:</b>		<b>0,00</b>	<b>200.000,00</b>	<b>217.000,00</b>	<b>235.445,00</b>	<b>255.457,82</b>	<b>907.902,82</b>

**Despesa PPA:** 1884 - 9 . 36001 . 9 . 272 . 902 . 2.9003 . 0 . 319092

### Estrutura Organizacional

Unidade gestora: 9 - Fundo de Previdência dos Servidores de Salgueiro (FINANCEIRO)  
Órgão orçamentário: 36000 - SECRETARIA DE ADMINISTRAÇÃO - ENTIDADES SUPERVIONADAS  
Unidade orçamentária: 36001 - FUNDO DE PREVIDÊNCIA DOS SERVIDORES DE SALGUEIRO

### Classificação Funcional

Função: 9 - Previdência Social  
Subfunção: 272 - Previdência do Regime Estatutário

### Estrutura Programática

Programa: 902 - Manutenção das Atividades Previdenciárias do RPPS  
Ação: 9003 - Manutenção das Atividades Previdenciárias do RPPS ( Despesas com aposentadorias e reformas, pensões, outros benefícios previdenciários, salário família despesas de exercícios anteriores)  
Subação:

### Natureza da Despesa

Categoria econômica: 3 - Despesas Correntes  
Grupo de despesa: 1 - Pessoal e Encargos Sociais  
Modalidade de aplicação: 90 - Aplicações Diretas  
Elemento de despesa: 92 - Despesas de Exercícios Anteriores

Fonte de recurso	Valores previstos:	Global	2018	2019	2020	2021	Total
31 - 31 - Contribuições Previdenciárias		0,00	46.950,00	54.651,28	63.001,34	71.999,48	236.602,10
<b>Total:</b>		<b>0,00</b>	<b>46.950,00</b>	<b>54.651,28</b>	<b>63.001,34</b>	<b>71.999,48</b>	<b>236.602,10</b>

### Ação: 0.9003 Amortização de Dívida Pública

Tipo: 0 - Operação Especial  
Objetivo: Amortização de Dívida Pública  
Produto: Amortização de Dívida Pública  
Sigla:

**Indicador (unidade de medida):** 37 - Programa de Apoio às Políticas Públicas e Áreas Especiais não é mensurado por indicador (4 - Não Aplica-se, NA, NA)

Método de cálculo: Não Aplica-se.

Método de avaliação: Não Aplica-se.

**Despesa PPA:** 1889 - 9 . 36001 . 28 . 843 . 902 . 0.9003 . 0 . 469071

### Estrutura Organizacional

Unidade gestora: 9 - Fundo de Previdência dos Servidores de Salgueiro (FINANCEIRO)  
Órgão orçamentário: 36000 - SECRETARIA DE ADMINISTRAÇÃO - ENTIDADES SUPERVIONADAS  
Unidade orçamentária: 36001 - FUNDO DE PREVIDÊNCIA DOS SERVIDORES DE SALGUEIRO

### Classificação Funcional

Função: 28 - Encargos Especiais  
Subfunção: 843 - Serviço da Dívida Interna

### Estrutura Programática

Programa: 902 - Manutenção das Atividades Previdenciárias do RPPS  
Ação: 9003 - Amortização de Dívida Pública  
Subação:

# Prefeitura Municipal de Salgueiro

RUA JOAQUIM SAMPAIO, 279 - N S DAS GRAÇAS - 56.000-000 - Salgueiro/ PE  
CNPJ: 11.361.243/0001-71

Usuário: Rostand

Chave de Autenticação  
1716-3162-081

Página  
839 / 918

## Despesa PPA por Programa e Ação

### Natureza da Despesa

Categoria econômica: 4 - Despesas de Capital  
Grupo de despesa: 6 - Amortização da Dívida  
Modalidade de aplicação: 90 - Aplicações Diretas  
Elemento de despesa: 71 - Principal da Dívida Contratual Resgatado

Fonte de recurso	Valores previstos:	Global	2018	2019	2020	2021	Total
30 - 30 - Outras Fontes		0,00	10.000,00	10.850,00	11.772,25	12.772,89	45.395,14
<b>Total:</b>		<b>0,00</b>	<b>10.000,00</b>	<b>10.850,00</b>	<b>11.772,25</b>	<b>12.772,89</b>	<b>45.395,14</b>

### Ação: 0.9004 Compensação Financeira entre Regimes ( RPPS/RGPS)

Tipo: 0 - Operação Especial  
Objetivo: Compensação Financeira entre Regimes ( RPPS/RGPS)  
Produto: Compensação Financeira entre Regimes ( RPPS/RGPS)  
Sigla:

Indicador (unidade de medida): 37 - Programa de Apoio às Políticas Públicas e Áreas Especiais não é mensurado por indicador (4 - Não Aplica-se, NA, NA)

Método de cálculo: Não Aplica-se.

Método de avaliação: Não Aplica-se.

### Despesa PPA: 1890 - 9 . 36001 . 28 . 843 . 902 . 0.9004 . 0 . 332081

#### Estrutura Organizacional

Unidade gestora: 9 - Fundo de Previdência dos Servidores de Salgueiro (FINANCEIRO)  
Órgão orçamentário: 36000 - SECRETARIA DE ADMINISTRAÇÃO - ENTIDADES SUPERVISIONADAS  
Unidade orçamentária: 36001 - FUNDO DE PREVIDÊNCIA DOS SERVIDORES DE SALGUEIRO

#### Classificação Funcional

Função: 28 - Encargos Especiais  
Subfunção: 843 - Serviço da Dívida Interna

#### Estrutura Programática

Programa: 902 - Manutenção das Atividades Previdenciárias do RPPS  
Ação: 9004 - Compensação Financeira entre Regimes ( RPPS/RGPS)

Subação:

### Natureza da Despesa

Categoria econômica: 3 - Despesas Correntes  
Grupo de despesa: 3 - Outras Despesas Correntes  
Modalidade de aplicação: 20 - Transferências à União  
Elemento de despesa: 81 - Distribuição Constitucional ou Legal de Receitas

Fonte de recurso	Valores previstos:	Global	2018	2019	2020	2021	Total
31 - 31 - Contribuições Previdenciárias		0,00	30.000,00	32.550,00	35.316,75	38.318,67	136.185,42
<b>Total:</b>		<b>0,00</b>	<b>30.000,00</b>	<b>32.550,00</b>	<b>35.316,75</b>	<b>38.318,67</b>	<b>136.185,42</b>

# Prefeitura Municipal de Salgueiro

RUA JOAQUIM SAMPAIO, 279 - N S DAS GRAÇAS - 56.000-000 - Salgueiro/ PE  
CNPJ: 11.361.243/0001-71

Usuário: Rostand

Chave de Autenticação

1716-3162-081

Página

840 / 918

## Despesa PPA por Programa e Ação

**Programa:** 999 - RESERVA DE CONTINGÊNCIA  
**Objetivo:** RESERVA DE CONTINGÊNCIA  
**Problema:** RESERVA DE CONTINGÊNCIA  
**Justificativa:** RESERVA DE CONTINGÊNCIA  
**Público alvo:**  
**Tipo:** 1 - Finalístico  
**Responsável:** 1 - CLEBEL DE SOUZA CORDEIRO  
**Horizonte temporal:** Contínuo  
**Fonte de financiamento:** ( ) Seguridade Social (X) Fiscal  
**Macro objetivo:**

### Indicador (unidade de medida):

**Ação:** 0.999 RESERVA DE CONTINGÊNCIA

**Tipo:** 0 - Operação Especial

**Objetivo:** RESERVA DE CONTINGÊNCIA

**Produto:** .

**Sigla:**

**Indicador (unidade de medida):** 37 - Programa de Apoio às Políticas Públicas e Áreas Especiais não é mensurado por indicador (4 - Não Aplica-se, NA, NA)

**Método de cálculo:** Não Aplica-se.

**Método de avaliação:** Não Aplica-se.

**Despesa PPA:** 652 - 1 . 5004 . 99 . 999 . 999 . 0.999 . 0 . 999999

### Estrutura Organizacional

Unidade gestora: 1 - Prefeitura Municipal de Salgueiro

Órgão orçamentário: 5000 - SECRETÁRIA DE FINANÇAS

Unidade orçamentária: 5004 - DIRETORIA DE CONTABILIDADE E TESOURARIA

### Classificação Funcional

Função: 99 - Reserva de Contingência

Subfunção: 999 - Reserva de Contingência

### Estrutura Programática

Programa: 999 - RESERVA DE CONTINGÊNCIA

Ação: 999 - RESERVA DE CONTINGÊNCIA

Subação:

### Natureza da Despesa

Categoria econômica: 9 - Reserva de Contingência

Grupo de despesa: 9 - Reserva de Contingência

Modalidade de aplicação: 99 - A Definir

Elemento de despesa: 99 - A Classificar

Fonte de recurso	Valores previstos:	Global	2018	2019	2020	2021	Total
1 - 01 - Recursos Próprios		0,00	3.967.000,00	4.273.000,00	4.559.000,00	4.700.000,00	17.499.000,00
<b>Total:</b>		<b>0,00</b>	<b>3.967.000,00</b>	<b>4.273.000,00</b>	<b>4.559.000,00</b>	<b>4.700.000,00</b>	<b>17.499.000,00</b>

# Prefeitura Municipal de Salgueiro

RUA JOAQUIM SAMPAIO, 279 - N S DAS GRAÇAS - 56.000-000 - Salgueiro/ PE  
CNPJ: 11.361.243/0001-71

Usuário: Rostand

Chave de Autenticação

1716-3162-081

Página

841 / 918

## Despesa PPA por Programa e Ação

<b>Programa:</b>	<b>1019 - FORTALECIMENTO DA REDE DE PROTEÇÃO SOCIAL BÁSICA</b>
<b>Objetivo:</b>	O programa de Fortalecimento da rede de Proteção Social Básica atuará fortemente na prevenção de situações de risco por meio do desenvolvimento de potencialidades dos indivíduos e o fortalecimento de vínculos familiares e comunitários.
<b>Problema:</b>	O programa de Fortalecimento da rede de Proteção Social Básica atuará fortemente na prevenção de situações de risco por meio do desenvolvimento de potencialidades dos indivíduos e o fortalecimento de vínculos familiares e comunitários.
<b>Justificativa:</b>	Esse programa destina-se à população que vive em situação de fragilidade decorrente da pobreza, ausência de renda, acesso precário ou nulo aos serviços públicos ou fragilização de vínculos afetivos.
<b>Público alvo:</b>	Pessoas em situação de vulnerabilidade social
<b>Tipo:</b>	1 - Finalístico
<b>Responsável:</b>	1 - CLEBEL DE SOUZA CORDEIRO
<b>Horizonte temporal:</b>	Contínuo
<b>Fonte de financiamento:</b>	(X) Seguridade Social ( ) Fiscal
<b>Macro objetivo:</b>	Ampliar as políticas públicas para a defesa dos direitos humanos e proteção aos grupos vulneráveis (E1)

### Indicador (unidade de medida):

**Ação:** 1.125 AQUISIÇÃO DE VEÍCULOS, MÁQUINAS, MÓVEIS, EQUIPAMENTOS E OUTROS MATERIAIS PERMANENTES

**Tipo:** 1 - Projetos

**Objetivo:** AQUISIÇÃO DE VEÍCULOS, MÁQUINAS, MÓVEIS, EQUIPAMENTOS E OUTROS MATERIAIS PERMANENTES

**Produto:** .

**Sigla:**

**Indicador (unidade de medida):** 37 - Programa de Apoio às Políticas Públicas e Áreas Especiais não é mensurado por indicador (4 - Não Aplica-se, NA, NA)

**Método de cálculo:** Não Aplica-se.

**Método de avaliação:** Não Aplica-se.

**Despesa PPA:** 1470 - 3 . 9002 . 8 . 333 . 1019 . 1.125 . 0 . 449052

### Estrutura Organizacional

**Unidade gestora:** 3 - Fundo Municipal de Assistência Social de Salgueiro

**Órgão orçamentário:** 9000 - SECRETARIA DE DESENVOLVIMENTO SOCIAL

**Unidade orçamentária:** 9002 - FUNDO MUNICIPAL DE ASSISTÊNCIA SOCIAL

### Classificação Funcional

**Função:** 8 - Assistência Social

**Subfunção:** 333 - Empregabilidade

### Estrutura Programática

**Programa:** 1019 - FORTALECIMENTO DA REDE DE PROTEÇÃO SOCIAL BÁSICA

**Ação:** 125 - AQUISIÇÃO DE VEÍCULOS, MÁQUINAS, MÓVEIS, EQUIPAMENTOS E OUTROS MATERIAIS PERMANENTES

**Subação:**

### Natureza da Despesa

**Categoria econômica:** 4 - Despesas de Capital

**Grupo de despesa:** 4 - Investimentos

**Modalidade de aplicação:** 90 - Aplicações Diretas

**Elemento de despesa:** 52 - Equipamentos e Material Permanente

<b>Fonte de recurso</b>	<b>Valores previstos:</b>	<b>Global</b>	<b>2018</b>	<b>2019</b>	<b>2020</b>	<b>2021</b>	<b>Total</b>
1 - 01 - Recursos Próprios		0,00	6.000,00	6.510,00	7.063,35	7.663,73	27.237,08
<b>Total:</b>		<b>0,00</b>	<b>6.000,00</b>	<b>6.510,00</b>	<b>7.063,35</b>	<b>7.663,73</b>	<b>27.237,08</b>

**Ação:** 2.182 INCLUSÃO PRODUTIVA, FORMAÇÃO PROFISSIONAL E PROJETOS DE ENFRETEAMENTO DA POBREZA

**Tipo:** 2 - Atividades

**Objetivo:** INCLUSÃO PRODUTIVA, FORMAÇÃO PROFISSIONAL E PROJETOS DE ENFRETEAMENTO DA POBREZA

**Produto:** PREVENIR SITUAÇÕES DE RISCO POR MEIO DO DESENVOLVIMENTO DE POTENCIALIDADES E O FORTALECIMENTO DE VINCULOS FAMILIARES E COMUNITÁRIOS

**Sigla:**

**Indicador (unidade de medida):** 2 - AUMENTO NOS ÍNDICES DOS INDICADORES DO MINISTÉRIO DE DESENVOLVIMENTO SOCIAL - MDS (1 - UNIDADE , UNID.)

**Método de cálculo:**

**Método de avaliação:**

**Despesa PPA:** 912 - 3 . 9002 . 8 . 244 . 1019 . 2.182 . 0 . 339030

### Estrutura Organizacional

**Unidade gestora:** 3 - Fundo Municipal de Assistência Social de Salgueiro

**Órgão orçamentário:** 9000 - SECRETARIA DE DESENVOLVIMENTO SOCIAL

**Unidade orçamentária:** 9002 - FUNDO MUNICIPAL DE ASSISTÊNCIA SOCIAL

# Prefeitura Municipal de Salgueiro

RUA JOAQUIM SAMPAIO, 279 - N S DAS GRAÇAS - 56.000-000 - Salgueiro/ PE  
CNPJ: 11.361.243/0001-71

Usuário: Rostand	Chave de Autenticação 1716-3162-081	Página 842 / 918
------------------	--	---------------------

## Despesa PPA por Programa e Ação

### Classificação Funcional

Função: 8 - Assistência Social  
Subfunção: 244 - Assistência Comunitária

### Estrutura Programática

Programa: 1019 - FORTALECIMENTO DA REDE DE PROTEÇÃO SOCIAL BÁSICA  
Ação: 182 - INCLUSÃO PRODUTIVA, FORMAÇÃO PROFISSIONAL E PROJETOS DE ENFRETEAMENTO DA POBREZA  
Subação:

### Natureza da Despesa

Categoria econômica: 3 - Despesas Correntes  
Grupo de despesa: 3 - Outras Despesas Correntes  
Modalidade de aplicação: 90 - Aplicações Diretas  
Elemento de despesa: 30 - Material de Consumo

Fonte de recurso	Valores previstos:	Global	2018	2019	2020	2021	Total
1 - 01 - Recursos Próprios		0,00	2.000,00	2.170,00	2.354,00	2.554,00	9.078,00
6 - 06 - Recursos Transferidos pelo FNAS		0,00	15.000,00	20.000,00	25.000,00	30.000,00	90.000,00
<b>Total:</b>		<b>0,00</b>	<b>17.000,00</b>	<b>22.170,00</b>	<b>27.354,00</b>	<b>32.554,00</b>	<b>99.078,00</b>

**Despesa PPA: 914 - 3 . 9002 . 8 . 244 . 1019 . 2.182 . 0 . 339036**

### Estrutura Organizacional

Unidade gestora: 3 - Fundo Municipal de Assistência Social de Salgueiro  
Órgão orçamentário: 9000 - SECRETARIA DE DESENVOLVIMENTO SOCIAL  
Unidade orçamentária: 9002 - FUNDO MUNICIPAL DE ASSISTÊNCIA SOCIAL

### Classificação Funcional

Função: 8 - Assistência Social  
Subfunção: 244 - Assistência Comunitária

### Estrutura Programática

Programa: 1019 - FORTALECIMENTO DA REDE DE PROTEÇÃO SOCIAL BÁSICA  
Ação: 182 - INCLUSÃO PRODUTIVA, FORMAÇÃO PROFISSIONAL E PROJETOS DE ENFRETEAMENTO DA POBREZA  
Subação:

### Natureza da Despesa

Categoria econômica: 3 - Despesas Correntes  
Grupo de despesa: 3 - Outras Despesas Correntes  
Modalidade de aplicação: 90 - Aplicações Diretas  
Elemento de despesa: 36 - Outros Serviços de Terceiros – Pessoa Física

Fonte de recurso	Valores previstos:	Global	2018	2019	2020	2021	Total
1 - 01 - Recursos Próprios		0,00	10.000,00	10.850,00	2.770,00	12.772,00	36.392,00
6 - 06 - Recursos Transferidos pelo FNAS		0,00	10.000,00	10.850,00	11.772,00	12.772,00	45.394,00
<b>Total:</b>		<b>0,00</b>	<b>20.000,00</b>	<b>21.700,00</b>	<b>14.542,00</b>	<b>25.544,00</b>	<b>81.786,00</b>

**Despesa PPA: 949 - 3 . 9002 . 8 . 244 . 1019 . 2.182 . 0 . 339039**

### Estrutura Organizacional

Unidade gestora: 3 - Fundo Municipal de Assistência Social de Salgueiro  
Órgão orçamentário: 9000 - SECRETARIA DE DESENVOLVIMENTO SOCIAL  
Unidade orçamentária: 9002 - FUNDO MUNICIPAL DE ASSISTÊNCIA SOCIAL

### Classificação Funcional

Função: 8 - Assistência Social  
Subfunção: 244 - Assistência Comunitária

### Estrutura Programática

Programa: 1019 - FORTALECIMENTO DA REDE DE PROTEÇÃO SOCIAL BÁSICA  
Ação: 182 - INCLUSÃO PRODUTIVA, FORMAÇÃO PROFISSIONAL E PROJETOS DE ENFRETEAMENTO DA POBREZA  
Subação:

### Natureza da Despesa

Categoria econômica: 3 - Despesas Correntes  
Grupo de despesa: 3 - Outras Despesas Correntes  
Modalidade de aplicação: 90 - Aplicações Diretas  
Elemento de despesa: 39 - Outros Serviços de Terceiros – Pessoa Jurídica

Fonte de recurso	Valores previstos:	Global	2018	2019	2020	2021	Total
1 - 01 - Recursos Próprios		0,00	10.000,00	10.850,00	11.772,00	12.772,00	45.394,00
6 - 06 - Recursos Transferidos pelo FNAS		0,00	10.000,00	10.850,00	11.772,00	12.772,00	45.394,00
<b>Total:</b>		<b>0,00</b>	<b>20.000,00</b>	<b>21.700,00</b>	<b>23.544,00</b>	<b>25.544,00</b>	<b>90.788,00</b>

**Despesa PPA: 952 - 3 . 9002 . 8 . 244 . 1019 . 2.182 . 0 . 339048**

### Estrutura Organizacional

Unidade gestora: 3 - Fundo Municipal de Assistência Social de Salgueiro  
Órgão orçamentário: 9000 - SECRETARIA DE DESENVOLVIMENTO SOCIAL  
Unidade orçamentária: 9002 - FUNDO MUNICIPAL DE ASSISTÊNCIA SOCIAL

# Prefeitura Municipal de Salgueiro

RUA JOAQUIM SAMPAIO, 279 - N S DAS GRAÇAS - 56.000-000 - Salgueiro/ PE  
CNPJ: 11.361.243/0001-71

Usuário: Rostand	Chave de Autenticação 1716-3162-081	Página 843 / 918
------------------	--	---------------------

## Despesa PPA por Programa e Ação

### Classificação Funcional

Função: 8 - Assistência Social  
Subfunção: 244 - Assistência Comunitária

### Estrutura Programática

Programa: 1019 - FORTALECIMENTO DA REDE DE PROTEÇÃO SOCIAL BÁSICA  
Ação: 182 - INCLUSÃO PRODUTIVA, FORMAÇÃO PROFISSIONAL E PROJETOS DE ENFRETEAMENTO DA POBREZA  
Subação:

### Natureza da Despesa

Categoria econômica: 3 - Despesas Correntes  
Grupo de despesa: 3 - Outras Despesas Correntes  
Modalidade de aplicação: 90 - Aplicações Diretas  
Elemento de despesa: 48 - Outros Auxílios Financeiros a Pessoas Físicas

Fonte de recurso	Valores previstos:	Global	2018	2019	2020	2021	Total
1 - 01 - Recursos Próprios		0,00	2.000,00	2.170,00	2.354,00	2.554,00	9.078,00
6 - 06 - Recursos Transferidos pelo FNAS		0,00	2.000,00	2.170,00	2.354,00	2.554,00	9.078,00
<b>Total:</b>		<b>0,00</b>	<b>4.000,00</b>	<b>4.340,00</b>	<b>4.708,00</b>	<b>5.108,00</b>	<b>18.156,00</b>

### Ação: 2.183 MANUTENÇÃO DAS AÇÕES DE BENEFICIOS EVENTUAIS

Tipo: 2 - Atividades

Objetivo: MANUTENÇÃO DAS AÇÕES DE BENEFICIOS EVENTUAIS

Produto: PREVENIR SITUAÇÕES DE RISCO POR MEIO DE DESENVOLVIMENTO DE POTENCIALIDADES E O FORTALECIMENTO DE VÍNCULOS FAMILIARES E COMUNITÁRIOS.

Sigla:

Indicador (unidade de medida): 2 - AUMENTO NOS ÍNDICES DOS INDICAORES DO MINISTÉRIO DE DESENVOLVIMENTO SOCIAL - MDS (1 - UNIDADE , UNID.)

Método de cálculo:

Método de avaliação:

**Despesa PPA: 959 - 3 . 9002 . 8 . 244 . 1019 . 2.183 . 0 . 339032**

### Estrutura Organizacional

Unidade gestora: 3 - Fundo Municipal de Assistência Social de Salgueiro  
Órgão orçamentário: 9000 - SECRETARIA DE DESENVOLVIMENTO SOCIAL  
Unidade orçamentária: 9002 - FUNDO MUNICIPAL DE ASSISTÊNCIA SOCIAL

### Classificação Funcional

Função: 8 - Assistência Social  
Subfunção: 244 - Assistência Comunitária

### Estrutura Programática

Programa: 1019 - FORTALECIMENTO DA REDE DE PROTEÇÃO SOCIAL BÁSICA  
Ação: 183 - MANUTENÇÃO DAS AÇÕES DE BENEFICIOS EVENTUAIS  
Subação:

### Natureza da Despesa

Categoria econômica: 3 - Despesas Correntes  
Grupo de despesa: 3 - Outras Despesas Correntes  
Modalidade de aplicação: 90 - Aplicações Diretas  
Elemento de despesa: 32 - Material, Bem ou Serviço para Distribuição Gratuita

Fonte de recurso	Valores previstos:	Global	2018	2019	2020	2021	Total
1 - 01 - Recursos Próprios		0,00	2.000,00	2.170,00	2.354,00	2.554,00	9.078,00
6 - 06 - Recursos Transferidos pelo FNAS		0,00	5.000,00	5.425,00	5.886,00	6.386,00	22.697,00
<b>Total:</b>		<b>0,00</b>	<b>7.000,00</b>	<b>7.595,00</b>	<b>8.240,00</b>	<b>8.940,00</b>	<b>31.775,00</b>

**Despesa PPA: 961 - 3 . 9002 . 8 . 244 . 1019 . 2.183 . 0 . 339036**

### Estrutura Organizacional

Unidade gestora: 3 - Fundo Municipal de Assistência Social de Salgueiro  
Órgão orçamentário: 9000 - SECRETARIA DE DESENVOLVIMENTO SOCIAL  
Unidade orçamentária: 9002 - FUNDO MUNICIPAL DE ASSISTÊNCIA SOCIAL

### Classificação Funcional

Função: 8 - Assistência Social  
Subfunção: 244 - Assistência Comunitária

### Estrutura Programática

Programa: 1019 - FORTALECIMENTO DA REDE DE PROTEÇÃO SOCIAL BÁSICA  
Ação: 183 - MANUTENÇÃO DAS AÇÕES DE BENEFICIOS EVENTUAIS  
Subação:



# Prefeitura Municipal de Salgueiro

RUA JOAQUIM SAMPAIO, 279 - N S DAS GRAÇAS - 56.000-000 - Salgueiro/ PE  
CNPJ: 11.361.243/0001-71

Usuário: Rostand	Chave de Autenticação 1716-3162-081	Página 844 / 918
------------------	--	---------------------

## Despesa PPA por Programa e Ação

### Natureza da Despesa

Categoria econômica: 3 - Despesas Correntes  
Grupo de despesa: 3 - Outras Despesas Correntes  
Modalidade de aplicação: 90 - Aplicações Diretas  
Elemento de despesa: 36 - Outros Serviços de Terceiros – Pessoa Física

Fonte de recurso	Valores previstos:	Global	2018	2019	2020	2021	Total
1 - 01 - Recursos Próprios		0,00	70.000,00	75.950,00	82.405,00	89.410,00	317.765,00
6 - 06 - Recursos Transferidos pelo FNAS		0,00	10.000,00	10.000,00	30.000,00	25.000,00	75.000,00
<b>Total:</b>		<b>0,00</b>	<b>80.000,00</b>	<b>85.950,00</b>	<b>112.405,00</b>	<b>114.410,00</b>	<b>392.765,00</b>

**Despesa PPA: 963 - 3 . 9002 . 8 . 244 . 1019 . 2.183 . 0 . 339039**

### Estrutura Organizacional

Unidade gestora: 3 - Fundo Municipal de Assistência Social de Salgueiro  
Órgão orçamentário: 9000 - SECRETARIA DE DESENVOLVIMENTO SOCIAL  
Unidade orçamentária: 9002 - FUNDO MUNICIPAL DE ASSISTÊNCIA SOCIAL

### Classificação Funcional

Função: 8 - Assistência Social  
Subfunção: 244 - Assistência Comunitária

### Estrutura Programática

Programa: 1019 - FORTALECIMENTO DA REDE DE PROTEÇÃO SOCIAL BÁSICA  
Ação: 183 - MANUTENÇÃO DAS AÇÕES DE BENEFÍCIOS EVENTUAIS  
Subação:

### Natureza da Despesa

Categoria econômica: 3 - Despesas Correntes  
Grupo de despesa: 3 - Outras Despesas Correntes  
Modalidade de aplicação: 90 - Aplicações Diretas  
Elemento de despesa: 39 - Outros Serviços de Terceiros – Pessoa Jurídica

Fonte de recurso	Valores previstos:	Global	2018	2019	2020	2021	Total
1 - 01 - Recursos Próprios		0,00	20.000,00	21.700,00	23.544,00	25.545,00	90.789,00
6 - 06 - Recursos Transferidos pelo FNAS		0,00	8.000,00	8.680,00	9.417,00	10.218,00	36.315,00
<b>Total:</b>		<b>0,00</b>	<b>28.000,00</b>	<b>30.380,00</b>	<b>32.961,00</b>	<b>35.763,00</b>	<b>127.104,00</b>

**Despesa PPA: 965 - 3 . 9002 . 8 . 244 . 1019 . 2.183 . 0 . 339048**

### Estrutura Organizacional

Unidade gestora: 3 - Fundo Municipal de Assistência Social de Salgueiro  
Órgão orçamentário: 9000 - SECRETARIA DE DESENVOLVIMENTO SOCIAL  
Unidade orçamentária: 9002 - FUNDO MUNICIPAL DE ASSISTÊNCIA SOCIAL

### Classificação Funcional

Função: 8 - Assistência Social  
Subfunção: 244 - Assistência Comunitária

### Estrutura Programática

Programa: 1019 - FORTALECIMENTO DA REDE DE PROTEÇÃO SOCIAL BÁSICA  
Ação: 183 - MANUTENÇÃO DAS AÇÕES DE BENEFÍCIOS EVENTUAIS  
Subação:

### Natureza da Despesa

Categoria econômica: 3 - Despesas Correntes  
Grupo de despesa: 3 - Outras Despesas Correntes  
Modalidade de aplicação: 90 - Aplicações Diretas  
Elemento de despesa: 48 - Outros Auxílios Financeiros a Pessoas Físicas

Fonte de recurso	Valores previstos:	Global	2018	2019	2020	2021	Total
1 - 01 - Recursos Próprios		0,00	20.000,00	21.700,00	23.544,00	25.545,00	90.789,00
<b>Total:</b>		<b>0,00</b>	<b>20.000,00</b>	<b>21.700,00</b>	<b>23.544,00</b>	<b>25.545,00</b>	<b>90.789,00</b>

**Ação: 2.184 MANUTENÇÃO DE BENEFÍCIOS DE PRESTAÇÃO CONTINUADA - BPC NA ESCOLA**

Tipo: 2 - Atividades

Objetivo: MANUTENÇÃO DE BENEFÍCIOS DE PRESTAÇÃO CONTINUADA - BPC NA ESCOLA

Produto: PREVENIR SITUAÇÕES DE RISCOS DE PESSOAS COM NECESSIDADES ESPECIAIS

Sigla: BPC NA ESCOLA

**Indicador (unidade de medida):** 2 - AUMENTO NOS ÍNDICES DOS INDICADORES DO MINISTÉRIO DE DESENVOLVIMENTO SOCIAL - MDS (1 - UNIDADE , UNID.)

Método de cálculo:

Método de avaliação:

# Prefeitura Municipal de Salgueiro

RUA JOAQUIM SAMPAIO, 279 - N S DAS GRAÇAS - 56.000-000 - Salgueiro/ PE  
CNPJ: 11.361.243/0001-71

Usuário: Rostand	Chave de Autenticação 1716-3162-081	Página 845 / 918
------------------	--	---------------------

## Despesa PPA por Programa e Ação

**Despesa PPA: 866 - 3 . 9002 . 8 . 242 . 1019 . 2.184 . 0 . 339039**

### Estrutura Organizacional

Unidade gestora: 3 - Fundo Municipal de Assistência Social de Salgueiro  
Órgão orçamentário: 9000 - SECRETARIA DE DESENVOLVIMENTO SOCIAL  
Unidade orçamentária: 9002 - FUNDO MUNICIPAL DE ASSISTÊNCIA SOCIAL

### Classificação Funcional

Função: 8 - Assistência Social  
Subfunção: 242 - Assistência ao Portador de Deficiência

### Estrutura Programática

Programa: 1019 - FORTALECIMENTO DA REDE DE PROTEÇÃO SOCIAL BÁSICA  
Ação: 184 - MANUTENÇÃO DE BENEFÍCIOS DE PRESTAÇÃO CONTINUADA - BPC NA ESCOLA  
Subação:

### Natureza da Despesa

Categoria econômica: 3 - Despesas Correntes  
Grupo de despesa: 3 - Outras Despesas Correntes  
Modalidade de aplicação: 90 - Aplicações Diretas  
Elemento de despesa: 39 - Outros Serviços de Terceiros – Pessoa Jurídica

Fonte de recurso	Valores previstos:	Global	2018	2019	2020	2021	Total
1 - 01 - Recursos Próprios		0,00	5.000,00	5.500,00	6.500,00	7.000,00	24.000,00
6 - 06 - Recursos Transferidos pelo FNAS		0,00	15.000,00	20.000,00	25.000,00	20.000,00	80.000,00
<b>Total:</b>		<b>0,00</b>	<b>20.000,00</b>	<b>25.500,00</b>	<b>31.500,00</b>	<b>27.000,00</b>	<b>104.000,00</b>

**Despesa PPA: 966 - 3 . 9002 . 8 . 242 . 1019 . 2.184 . 0 . 339030**

### Estrutura Organizacional

Unidade gestora: 3 - Fundo Municipal de Assistência Social de Salgueiro  
Órgão orçamentário: 9000 - SECRETARIA DE DESENVOLVIMENTO SOCIAL  
Unidade orçamentária: 9002 - FUNDO MUNICIPAL DE ASSISTÊNCIA SOCIAL

### Classificação Funcional

Função: 8 - Assistência Social  
Subfunção: 242 - Assistência ao Portador de Deficiência

### Estrutura Programática

Programa: 1019 - FORTALECIMENTO DA REDE DE PROTEÇÃO SOCIAL BÁSICA  
Ação: 184 - MANUTENÇÃO DE BENEFÍCIOS DE PRESTAÇÃO CONTINUADA - BPC NA ESCOLA  
Subação:

### Natureza da Despesa

Categoria econômica: 3 - Despesas Correntes  
Grupo de despesa: 3 - Outras Despesas Correntes  
Modalidade de aplicação: 90 - Aplicações Diretas  
Elemento de despesa: 30 - Material de Consumo

Fonte de recurso	Valores previstos:	Global	2018	2019	2020	2021	Total
1 - 01 - Recursos Próprios		0,00	10.000,00	12.000,00	13.000,00	15.000,00	50.000,00
6 - 06 - Recursos Transferidos pelo FNAS		0,00	18.000,00	18.405,00	18.000,00	20.000,00	74.405,00
<b>Total:</b>		<b>0,00</b>	<b>28.000,00</b>	<b>30.405,00</b>	<b>31.000,00</b>	<b>35.000,00</b>	<b>124.405,00</b>

**Despesa PPA: 968 - 3 . 9002 . 8 . 242 . 1019 . 2.184 . 0 . 339036**

### Estrutura Organizacional

Unidade gestora: 3 - Fundo Municipal de Assistência Social de Salgueiro  
Órgão orçamentário: 9000 - SECRETARIA DE DESENVOLVIMENTO SOCIAL  
Unidade orçamentária: 9002 - FUNDO MUNICIPAL DE ASSISTÊNCIA SOCIAL

### Classificação Funcional

Função: 8 - Assistência Social  
Subfunção: 242 - Assistência ao Portador de Deficiência

### Estrutura Programática

Programa: 1019 - FORTALECIMENTO DA REDE DE PROTEÇÃO SOCIAL BÁSICA  
Ação: 184 - MANUTENÇÃO DE BENEFÍCIOS DE PRESTAÇÃO CONTINUADA - BPC NA ESCOLA  
Subação:

### Natureza da Despesa

Categoria econômica: 3 - Despesas Correntes  
Grupo de despesa: 3 - Outras Despesas Correntes  
Modalidade de aplicação: 90 - Aplicações Diretas  
Elemento de despesa: 36 - Outros Serviços de Terceiros – Pessoa Física

Fonte de recurso	Valores previstos:	Global	2018	2019	2020	2021	Total
1 - 01 - Recursos Próprios		0,00	10.000,00	12.000,00	13.000,00	15.000,00	50.000,00
6 - 06 - Recursos Transferidos pelo FNAS		0,00	10.000,00	11.150,00	11.228,00	12.428,00	44.806,00
<b>Total:</b>		<b>0,00</b>	<b>20.000,00</b>	<b>23.150,00</b>	<b>24.228,00</b>	<b>27.428,00</b>	<b>94.806,00</b>

# Prefeitura Municipal de Salgueiro

RUA JOAQUIM SAMPAIO, 279 - N S DAS GRAÇAS - 56.000-000 - Salgueiro/ PE  
CNPJ: 11.361.243/0001-71

Usuário: Rostand	Chave de Autenticação 1716-3162-081	Página 846 / 918
------------------	--	---------------------

## Despesa PPA por Programa e Ação

**Despesa PPA:** 970 - 3 . 9002 . 8 . 242 . 1019 . 2.184 . 0 . 339041

### Estrutura Organizacional

Unidade gestora: 3 - Fundo Municipal de Assistência Social de Salgueiro  
Órgão orçamentário: 9000 - SECRETARIA DE DESENVOLVIMENTO SOCIAL  
Unidade orçamentária: 9002 - FUNDO MUNICIPAL DE ASSISTÊNCIA SOCIAL

### Classificação Funcional

Função: 8 - Assistência Social  
Subfunção: 242 - Assistência ao Portador de Deficiência

### Estrutura Programática

Programa: 1019 - FORTALECIMENTO DA REDE DE PROTEÇÃO SOCIAL BÁSICA  
Ação: 184 - MANUTENÇÃO DE BENEFÍCIOS DE PRESTAÇÃO CONTINUADA - BPC NA ESCOLA  
Subação:

### Natureza da Despesa

Categoria econômica: 3 - Despesas Correntes  
Grupo de despesa: 3 - Outras Despesas Correntes  
Modalidade de aplicação: 90 - Aplicações Diretas  
Elemento de despesa: 41 - Contribuições

Fonte de recurso	Valores previstos:	Global	2018	2019	2020	2021	Total
1 - 01 - Recursos Próprios		0,00	5.000,00	5.425,00	5.886,00	6.386,00	22.697,00
<b>Total:</b>		<b>0,00</b>	<b>5.000,00</b>	<b>5.425,00</b>	<b>5.886,00</b>	<b>6.386,00</b>	<b>22.697,00</b>

**Ação:** 2.186 MANUTENÇÃO DOS SERVIÇOS DE SEGURANÇA ALIMENTAR E NUTRICIONAL

Tipo: 2 - Atividades

Objetivo: MANUTENÇÃO DOS SERVIÇOS DE SEGURANÇA ALIMENTAR E NUTRICIONAL

Produto: .

Sigla: SAN

**Indicador (unidade de medida):** 2 - AUMENTO NOS ÍNDICES DOS INDICADORES DO MINISTÉRIO DE DESENVOLVIMENTO SOCIAL - MDS (1 - UNIDADE , UNID.)

Método de cálculo:

Método de avaliação:

**Despesa PPA:** 987 - 3 . 9002 . 8 . 306 . 1019 . 2.186 . 0 . 339030

### Estrutura Organizacional

Unidade gestora: 3 - Fundo Municipal de Assistência Social de Salgueiro  
Órgão orçamentário: 9000 - SECRETARIA DE DESENVOLVIMENTO SOCIAL  
Unidade orçamentária: 9002 - FUNDO MUNICIPAL DE ASSISTÊNCIA SOCIAL

### Classificação Funcional

Função: 8 - Assistência Social  
Subfunção: 306 - Alimentação e Nutrição

### Estrutura Programática

Programa: 1019 - FORTALECIMENTO DA REDE DE PROTEÇÃO SOCIAL BÁSICA  
Ação: 186 - MANUTENÇÃO DOS SERVIÇOS DE SEGURANÇA ALIMENTAR E NUTRICIONAL  
Subação:

### Natureza da Despesa

Categoria econômica: 3 - Despesas Correntes  
Grupo de despesa: 3 - Outras Despesas Correntes  
Modalidade de aplicação: 90 - Aplicações Diretas  
Elemento de despesa: 30 - Material de Consumo

Fonte de recurso	Valores previstos:	Global	2018	2019	2020	2021	Total
1 - 01 - Recursos Próprios		0,00	2.000,00	2.170,00	2.354,00	2.554,00	9.078,00
6 - 06 - Recursos Transferidos pelo FNAS		0,00	12.000,00	3.255,00	3.531,00	3.831,00	22.617,00
<b>Total:</b>		<b>0,00</b>	<b>14.000,00</b>	<b>5.425,00</b>	<b>5.885,00</b>	<b>6.385,00</b>	<b>31.695,00</b>

**Despesa PPA:** 988 - 3 . 9002 . 8 . 306 . 1019 . 2.186 . 0 . 339032

### Estrutura Organizacional

Unidade gestora: 3 - Fundo Municipal de Assistência Social de Salgueiro  
Órgão orçamentário: 9000 - SECRETARIA DE DESENVOLVIMENTO SOCIAL  
Unidade orçamentária: 9002 - FUNDO MUNICIPAL DE ASSISTÊNCIA SOCIAL

### Classificação Funcional

Função: 8 - Assistência Social  
Subfunção: 306 - Alimentação e Nutrição

# Prefeitura Municipal de Salgueiro

RUA JOAQUIM SAMPAIO, 279 - N S DAS GRAÇAS - 56.000-000 - Salgueiro/ PE  
CNPJ: 11.361.243/0001-71

Usuário: Rostand	Chave de Autenticação 1716-3162-081	Página 847 / 918
------------------	--	---------------------

## Despesa PPA por Programa e Ação

### Estrutura Programática

Programa: 1019 - FORTALECIMENTO DA REDE DE PROTEÇÃO SOCIAL BÁSICA  
Ação: 186 - MANUTENÇÃO DOS SERVIÇOS DE SEGURANÇA ALIMENTAR E NUTRICIONAL  
Subação:

### Natureza da Despesa

Categoria econômica: 3 - Despesas Correntes  
Grupo de despesa: 3 - Outras Despesas Correntes  
Modalidade de aplicação: 90 - Aplicações Diretas  
Elemento de despesa: 32 - Material, Bem ou Serviço para Distribuição Gratuita

Fonte de recurso	Valores previstos:	Global	2018	2019	2020	2021	Total
1 - 01 - Recursos Próprios		0,00	7.000,00	7.595,00	8.240,00	8.941,00	31.776,00
6 - 06 - Recursos Transferidos pelo FNAS		0,00	14.000,00	7.595,00	8.240,00	8.941,00	38.776,00
<b>Total:</b>		<b>0,00</b>	<b>21.000,00</b>	<b>15.190,00</b>	<b>16.480,00</b>	<b>17.882,00</b>	<b>70.552,00</b>

**Despesa PPA: 991 - 3 . 9002 . 8 . 306 . 1019 . 2.186 . 0 . 339036**

### Estrutura Organizacional

Unidade gestora: 3 - Fundo Municipal de Assistência Social de Salgueiro  
Órgão orçamentário: 9000 - SECRETARIA DE DESENVOLVIMENTO SOCIAL  
Unidade orçamentária: 9002 - FUNDO MUNICIPAL DE ASSISTÊNCIA SOCIAL

### Classificação Funcional

Função: 8 - Assistência Social  
Subfunção: 306 - Alimentação e Nutrição

### Estrutura Programática

Programa: 1019 - FORTALECIMENTO DA REDE DE PROTEÇÃO SOCIAL BÁSICA  
Ação: 186 - MANUTENÇÃO DOS SERVIÇOS DE SEGURANÇA ALIMENTAR E NUTRICIONAL  
Subação:

### Natureza da Despesa

Categoria econômica: 3 - Despesas Correntes  
Grupo de despesa: 3 - Outras Despesas Correntes  
Modalidade de aplicação: 90 - Aplicações Diretas  
Elemento de despesa: 36 - Outros Serviços de Terceiros – Pessoa Física

Fonte de recurso	Valores previstos:	Global	2018	2019	2020	2021	Total
1 - 01 - Recursos Próprios		0,00	7.000,00	7.595,00	8.240,00	8.941,00	31.776,00
6 - 06 - Recursos Transferidos pelo FNAS		0,00	12.000,00	8.680,00	9.417,00	10.218,00	40.315,00
<b>Total:</b>		<b>0,00</b>	<b>19.000,00</b>	<b>16.275,00</b>	<b>17.657,00</b>	<b>19.159,00</b>	<b>72.091,00</b>

**Despesa PPA: 994 - 3 . 9002 . 8 . 306 . 1019 . 2.186 . 0 . 339039**

### Estrutura Organizacional

Unidade gestora: 3 - Fundo Municipal de Assistência Social de Salgueiro  
Órgão orçamentário: 9000 - SECRETARIA DE DESENVOLVIMENTO SOCIAL  
Unidade orçamentária: 9002 - FUNDO MUNICIPAL DE ASSISTÊNCIA SOCIAL

### Classificação Funcional

Função: 8 - Assistência Social  
Subfunção: 306 - Alimentação e Nutrição

### Estrutura Programática

Programa: 1019 - FORTALECIMENTO DA REDE DE PROTEÇÃO SOCIAL BÁSICA  
Ação: 186 - MANUTENÇÃO DOS SERVIÇOS DE SEGURANÇA ALIMENTAR E NUTRICIONAL  
Subação:

### Natureza da Despesa

Categoria econômica: 3 - Despesas Correntes  
Grupo de despesa: 3 - Outras Despesas Correntes  
Modalidade de aplicação: 90 - Aplicações Diretas  
Elemento de despesa: 39 - Outros Serviços de Terceiros – Pessoa Jurídica

Fonte de recurso	Valores previstos:	Global	2018	2019	2020	2021	Total
1 - 01 - Recursos Próprios		0,00	7.000,00	7.595,00	8.240,00	8.941,00	31.776,00
6 - 06 - Recursos Transferidos pelo FNAS		0,00	40.000,00	43.400,00	47.089,00	51.091,00	181.580,00
<b>Total:</b>		<b>0,00</b>	<b>47.000,00</b>	<b>50.995,00</b>	<b>55.329,00</b>	<b>60.032,00</b>	<b>213.356,00</b>

**Despesa PPA: 996 - 3 . 9002 . 8 . 306 . 1019 . 2.186 . 0 . 339048**

### Estrutura Organizacional

Unidade gestora: 3 - Fundo Municipal de Assistência Social de Salgueiro  
Órgão orçamentário: 9000 - SECRETARIA DE DESENVOLVIMENTO SOCIAL  
Unidade orçamentária: 9002 - FUNDO MUNICIPAL DE ASSISTÊNCIA SOCIAL

### Classificação Funcional

Função: 8 - Assistência Social  
Subfunção: 306 - Alimentação e Nutrição

# Prefeitura Municipal de Salgueiro

RUA JOAQUIM SAMPAIO, 279 - N S DAS GRAÇAS - 56.000-000 - Salgueiro/ PE  
CNPJ: 11.361.243/0001-71

Usuário: Rostand	Chave de Autenticação 1716-3162-081	Página 848 / 918
------------------	--	---------------------

## Despesa PPA por Programa e Ação

### Estrutura Programática

Programa: 1019 - FORTALECIMENTO DA REDE DE PROTEÇÃO SOCIAL BÁSICA  
Ação: 186 - MANUTENÇÃO DOS SERVIÇOS DE SEGURANÇA ALIMENTAR E NUTRICIONAL  
Subação:

### Natureza da Despesa

Categoria econômica: 3 - Despesas Correntes  
Grupo de despesa: 3 - Outras Despesas Correntes  
Modalidade de aplicação: 90 - Aplicações Diretas  
Elemento de despesa: 48 - Outros Auxílios Financeiros a Pessoas Físicas

Fonte de recurso	Valores previstos:	Global	2018	2019	2020	2021	Total
1 - 01 - Recursos Próprios		0,00	30.000,00	32.550,00	35.316,00	38.318,00	136.184,00
6 - 06 - Recursos Transferidos pelo FNAS		0,00	5.000,00	5.425,00	5.886,00	6.386,00	22.697,00
<b>Total:</b>		<b>0,00</b>	<b>35.000,00</b>	<b>37.975,00</b>	<b>41.202,00</b>	<b>44.704,00</b>	<b>158.881,00</b>

**Ação: 2.187 MANUTENÇÃO DOS SERVIÇOS DO PISO BASICO FIXO - PAIF/CRAS**

Tipo: 2 - Atividades

Objetivo: MANUTENÇÃO DOS SERVIÇOS DO PISO BASICO FIXO - PAIF/CRAS

Produto: PREVENIR SITUAÇÕES DE RISCO POR MEIO DO DESENVOLVIMENTO DE POTENCIALIDADES E AQUISIÇÕES, E O FORTALECIMENTO DE VINCULOS FAMILIARES E COMUNITÁRIOS

Sigla: PAIF

**Indicador (unidade de medida):** 2 - AUMENTO NOS ÍNDICES DOS INDICAORES DO MINISTÉRIO DE DESENVOLVIMENTO SOCIAL - MDS (1 - UNIDADE , UNID.)

Método de cálculo:

Método de avaliação:

**Despesa PPA: 998 - 3 . 9002 . 8 . 244 . 1019 . 2.187 . 0 . 319004**

### Estrutura Organizacional

Unidade gestora: 3 - Fundo Municipal de Assistência Social de Salgueiro  
Órgão orçamentário: 9000 - SECRETARIA DE DESENVOLVIMENTO SOCIAL  
Unidade orçamentária: 9002 - FUNDO MUNICIPAL DE ASSISTÊNCIA SOCIAL

### Classificação Funcional

Função: 8 - Assistência Social  
Subfunção: 244 - Assistência Comunitária

### Estrutura Programática

Programa: 1019 - FORTALECIMENTO DA REDE DE PROTEÇÃO SOCIAL BÁSICA  
Ação: 187 - MANUTENÇÃO DOS SERVIÇOS DO PISO BASICO FIXO - PAIF/CRAS  
Subação:

### Natureza da Despesa

Categoria econômica: 3 - Despesas Correntes  
Grupo de despesa: 1 - Pessoal e Encargos Sociais  
Modalidade de aplicação: 90 - Aplicações Diretas  
Elemento de despesa: 4 - Contratação por Tempo Determinado

Fonte de recurso	Valores previstos:	Global	2018	2019	2020	2021	Total
1 - 01 - Recursos Próprios		0,00	6.000,00	6.500,00	7.000,00	7.500,00	27.000,00
6 - 06 - Recursos Transferidos pelo FNAS		0,00	8.000,00	9.000,00	9.500,00	10.000,00	36.500,00
7 - 07 - FEAS - Fundo Estadual de Assistência Social		0,00	6.000,00	6.000,00	6.000,00	7.500,00	25.500,00
<b>Total:</b>		<b>0,00</b>	<b>20.000,00</b>	<b>21.500,00</b>	<b>22.500,00</b>	<b>25.000,00</b>	<b>89.000,00</b>

**Despesa PPA: 999 - 3 . 9002 . 8 . 244 . 1019 . 2.187 . 0 . 339030**

### Estrutura Organizacional

Unidade gestora: 3 - Fundo Municipal de Assistência Social de Salgueiro  
Órgão orçamentário: 9000 - SECRETARIA DE DESENVOLVIMENTO SOCIAL  
Unidade orçamentária: 9002 - FUNDO MUNICIPAL DE ASSISTÊNCIA SOCIAL

### Classificação Funcional

Função: 8 - Assistência Social  
Subfunção: 244 - Assistência Comunitária

### Estrutura Programática

Programa: 1019 - FORTALECIMENTO DA REDE DE PROTEÇÃO SOCIAL BÁSICA  
Ação: 187 - MANUTENÇÃO DOS SERVIÇOS DO PISO BASICO FIXO - PAIF/CRAS  
Subação:

### Natureza da Despesa

Categoria econômica: 3 - Despesas Correntes  
Grupo de despesa: 3 - Outras Despesas Correntes  
Modalidade de aplicação: 90 - Aplicações Diretas  
Elemento de despesa: 30 - Material de Consumo

# Prefeitura Municipal de Salgueiro

RUA JOAQUIM SAMPAIO, 279 - N S DAS GRAÇAS - 56.000-000 - Salgueiro/ PE  
CNPJ: 11.361.243/0001-71

Usuário: Rostand	Chave de Autenticação 1716-3162-081	Página 849 / 918
------------------	--	---------------------

## Despesa PPA por Programa e Ação

Fonte de recurso	Valores previstos:	Global	2018	2019	2020	2021	Total
1 - 01 - Recursos Próprios		0,00	3.000,00	3.500,00	4.000,00	4.500,00	15.000,00
6 - 06 - Recursos Transferidos pelo FNAS		0,00	30.000,00	12.000,00	13.000,00	15.000,00	70.000,00
7 - 07 - FEAS - Fundo Estadual de Assistência Social		0,00	8.000,00	7.000,00	7.000,00	8.000,00	30.000,00
<b>Total:</b>		<b>0,00</b>	<b>41.000,00</b>	<b>22.500,00</b>	<b>24.000,00</b>	<b>27.500,00</b>	<b>115.000,00</b>

**Despesa PPA: 1000 - 3 . 9002 . 8 . 244 . 1019 . 2.187 . 0 . 339036**

### Estrutura Organizacional

Unidade gestora: 3 - Fundo Municipal de Assistência Social de Salgueiro  
Órgão orçamentário: 9000 - SECRETARIA DE DESENVOLVIMENTO SOCIAL  
Unidade orçamentária: 9002 - FUNDO MUNICIPAL DE ASSISTÊNCIA SOCIAL

### Classificação Funcional

Função: 8 - Assistência Social  
Subfunção: 244 - Assistência Comunitária

### Estrutura Programática

Programa: 1019 - FORTALECIMENTO DA REDE DE PROTEÇÃO SOCIAL BÁSICA  
Ação: 187 - MANUTENÇÃO DOS SERVIÇOS DO PISO BASICO FIXO - PAIF/CRAS  
Subação:

### Natureza da Despesa

Categoria econômica: 3 - Despesas Correntes  
Grupo de despesa: 3 - Outras Despesas Correntes  
Modalidade de aplicação: 90 - Aplicações Diretas  
Elemento de despesa: 36 - Outros Serviços de Terceiros – Pessoa Física

Fonte de recurso	Valores previstos:	Global	2018	2019	2020	2021	Total
1 - 01 - Recursos Próprios		0,00	10.000,00	12.000,00	13.000,00	15.000,00	50.000,00
6 - 06 - Recursos Transferidos pelo FNAS		0,00	6.000,00	7.000,00	7.500,00	8.000,00	28.500,00
7 - 07 - FEAS - Fundo Estadual de Assistência Social		0,00	16.000,00	17.000,00	17.500,00	18.000,00	68.500,00
<b>Total:</b>		<b>0,00</b>	<b>32.000,00</b>	<b>36.000,00</b>	<b>38.000,00</b>	<b>41.000,00</b>	<b>147.000,00</b>

**Despesa PPA: 1002 - 3 . 9002 . 8 . 244 . 1019 . 2.187 . 0 . 339039**

### Estrutura Organizacional

Unidade gestora: 3 - Fundo Municipal de Assistência Social de Salgueiro  
Órgão orçamentário: 9000 - SECRETARIA DE DESENVOLVIMENTO SOCIAL  
Unidade orçamentária: 9002 - FUNDO MUNICIPAL DE ASSISTÊNCIA SOCIAL

### Classificação Funcional

Função: 8 - Assistência Social  
Subfunção: 244 - Assistência Comunitária

### Estrutura Programática

Programa: 1019 - FORTALECIMENTO DA REDE DE PROTEÇÃO SOCIAL BÁSICA  
Ação: 187 - MANUTENÇÃO DOS SERVIÇOS DO PISO BASICO FIXO - PAIF/CRAS  
Subação:

### Natureza da Despesa

Categoria econômica: 3 - Despesas Correntes  
Grupo de despesa: 3 - Outras Despesas Correntes  
Modalidade de aplicação: 90 - Aplicações Diretas  
Elemento de despesa: 39 - Outros Serviços de Terceiros – Pessoa Jurídica

Fonte de recurso	Valores previstos:	Global	2018	2019	2020	2021	Total
1 - 01 - Recursos Próprios		0,00	10.000,00	12.000,00	13.000,00	15.000,00	50.000,00
6 - 06 - Recursos Transferidos pelo FNAS		0,00	27.000,00	12.000,00	13.000,00	15.000,00	67.000,00
7 - 07 - FEAS - Fundo Estadual de Assistência Social		0,00	13.000,00	14.000,00	14.500,00	15.000,00	56.500,00
<b>Total:</b>		<b>0,00</b>	<b>50.000,00</b>	<b>38.000,00</b>	<b>40.500,00</b>	<b>45.000,00</b>	<b>173.500,00</b>

**Despesa PPA: 1005 - 3 . 9002 . 8 . 244 . 1019 . 2.187 . 0 . 339048**

### Estrutura Organizacional

Unidade gestora: 3 - Fundo Municipal de Assistência Social de Salgueiro  
Órgão orçamentário: 9000 - SECRETARIA DE DESENVOLVIMENTO SOCIAL  
Unidade orçamentária: 9002 - FUNDO MUNICIPAL DE ASSISTÊNCIA SOCIAL

### Classificação Funcional

Função: 8 - Assistência Social  
Subfunção: 244 - Assistência Comunitária

### Estrutura Programática

Programa: 1019 - FORTALECIMENTO DA REDE DE PROTEÇÃO SOCIAL BÁSICA  
Ação: 187 - MANUTENÇÃO DOS SERVIÇOS DO PISO BASICO FIXO - PAIF/CRAS  
Subação:

# Prefeitura Municipal de Salgueiro

RUA JOAQUIM SAMPAIO, 279 - N S DAS GRAÇAS - 56.000-000 - Salgueiro/ PE  
CNPJ: 11.361.243/0001-71

Usuário: Rostand

Chave de Autenticação  
1716-3162-081

Página  
850 / 918

## Despesa PPA por Programa e Ação

### Natureza da Despesa

Categoria econômica: 3 - Despesas Correntes  
Grupo de despesa: 3 - Outras Despesas Correntes  
Modalidade de aplicação: 90 - Aplicações Diretas  
Elemento de despesa: 48 - Outros Auxílios Financeiros a Pessoas Físicas

Fonte de recurso	Valores previstos:	Global	2018	2019	2020	2021	Total
1 - 01 - Recursos Próprios		0,00	12.000,00	13.020,00	14.126,00	15.327,00	54.473,00
6 - 06 - Recursos Transferidos pelo FNAS		0,00	6.000,00	6.510,00	7.063,00	7.663,00	27.236,00
<b>Total:</b>		<b>0,00</b>	<b>18.000,00</b>	<b>19.530,00</b>	<b>21.189,00</b>	<b>22.990,00</b>	<b>81.709,00</b>

**Despesa PPA: 1008 - 3 . 9002 . 8 . 244 . 1019 . 2.187 . 0 . 319011**

### Estrutura Organizacional

Unidade gestora: 3 - Fundo Municipal de Assistência Social de Salgueiro  
Órgão orçamentário: 9000 - SECRETARIA DE DESENVOLVIMENTO SOCIAL  
Unidade orçamentária: 9002 - FUNDO MUNICIPAL DE ASSISTÊNCIA SOCIAL

### Classificação Funcional

Função: 8 - Assistência Social  
Subfunção: 244 - Assistência Comunitária

### Estrutura Programática

Programa: 1019 - FORTALECIMENTO DA REDE DE PROTEÇÃO SOCIAL BÁSICA  
Ação: 187 - MANUTENÇÃO DOS SERVIÇOS DO PISO BASICO FIXO - PAIF/CRAS  
Subação:

### Natureza da Despesa

Categoria econômica: 3 - Despesas Correntes  
Grupo de despesa: 1 - Pessoal e Encargos Sociais  
Modalidade de aplicação: 90 - Aplicações Diretas  
Elemento de despesa: 11 - Vencimentos e Vantagens Fixas – Pessoal Civil

Fonte de recurso	Valores previstos:	Global	2018	2019	2020	2021	Total
1 - 01 - Recursos Próprios		0,00	4.000,00	4.300,00	4.400,00	4.500,00	17.200,00
6 - 06 - Recursos Transferidos pelo FNAS		0,00	4.000,00	4.300,00	4.400,00	4.500,00	17.200,00
7 - 07 - FEAS - Fundo Estadual de Assistência Social		0,00	4.000,00	5.000,00	5.000,00	6.000,00	20.000,00
<b>Total:</b>		<b>0,00</b>	<b>12.000,00</b>	<b>13.600,00</b>	<b>13.800,00</b>	<b>15.000,00</b>	<b>54.400,00</b>

**Despesa PPA: 1907 - 3 . 9002 . 8 . 244 . 1019 . 2.187 . 0 . 319013**

### Estrutura Organizacional

Unidade gestora: 3 - Fundo Municipal de Assistência Social de Salgueiro  
Órgão orçamentário: 9000 - SECRETARIA DE DESENVOLVIMENTO SOCIAL  
Unidade orçamentária: 9002 - FUNDO MUNICIPAL DE ASSISTÊNCIA SOCIAL

### Classificação Funcional

Função: 8 - Assistência Social  
Subfunção: 244 - Assistência Comunitária

### Estrutura Programática

Programa: 1019 - FORTALECIMENTO DA REDE DE PROTEÇÃO SOCIAL BÁSICA  
Ação: 187 - MANUTENÇÃO DOS SERVIÇOS DO PISO BASICO FIXO - PAIF/CRAS  
Subação:

### Natureza da Despesa

Categoria econômica: 3 - Despesas Correntes  
Grupo de despesa: 1 - Pessoal e Encargos Sociais  
Modalidade de aplicação: 90 - Aplicações Diretas  
Elemento de despesa: 13 - Obrigações Patronais

Fonte de recurso	Valores previstos:	Global	2018	2019	2020	2021	Total
1 - 01 - Recursos Próprios		0,00	2.000,00	2.100,00	2.200,00	2.300,00	8.600,00
6 - 06 - Recursos Transferidos pelo FNAS		0,00	2.000,00	2.500,00	3.000,00	3.500,00	11.000,00
7 - 07 - FEAS - Fundo Estadual de Assistência Social		0,00	2.000,00	3.000,00	3.500,00	4.000,00	12.500,00
<b>Total:</b>		<b>0,00</b>	<b>6.000,00</b>	<b>7.600,00</b>	<b>8.700,00</b>	<b>9.800,00</b>	<b>32.100,00</b>

**Despesa PPA: 1908 - 3 . 9002 . 8 . 244 . 1019 . 2.187 . 0 . 319016**

### Estrutura Organizacional

Unidade gestora: 3 - Fundo Municipal de Assistência Social de Salgueiro  
Órgão orçamentário: 9000 - SECRETARIA DE DESENVOLVIMENTO SOCIAL  
Unidade orçamentária: 9002 - FUNDO MUNICIPAL DE ASSISTÊNCIA SOCIAL

### Classificação Funcional

Função: 8 - Assistência Social  
Subfunção: 244 - Assistência Comunitária

# Prefeitura Municipal de Salgueiro

RUA JOAQUIM SAMPAIO, 279 - N S DAS GRAÇAS - 56.000-000 - Salgueiro/ PE  
CNPJ: 11.361.243/0001-71

<b>Usuário: Rostand</b>	<b>Chave de Autenticação</b> 1716-3162-081	<b>Página</b> 851 / 918
-------------------------	---	----------------------------

## Despesa PPA por Programa e Ação

### Estrutura Programática

Programa: 1019 - FORTALECIMENTO DA REDE DE PROTEÇÃO SOCIAL BÁSICA  
Ação: 187 - MANUTENÇÃO DOS SERVIÇOS DO PISO BASICO FIXO - PAIF/CRAS  
Subação:

### Natureza da Despesa

Categoria econômica: 3 - Despesas Correntes  
Grupo de despesa: 1 - Pessoal e Encargos Sociais  
Modalidade de aplicação: 90 - Aplicações Diretas  
Elemento de despesa: 16 - Outras Despesas Variáveis – Pessoal Civil

Fonte de recurso	Valores previstos:	Global	2018	2019	2020	2021	Total
1 - 01 - Recursos Próprios		0,00	3.000,00	3.500,00	4.000,00	4.500,00	15.000,00
6 - 06 - Recursos Transferidos pelo FNAS		0,00	3.000,00	4.000,00	4.500,00	5.000,00	16.500,00
7 - 07 - FEAS - Fundo Estadual de Assistência Social		0,00	1.000,00	1.000,00	1.500,00	1.500,00	5.000,00
<b>Total:</b>		<b>0,00</b>	<b>7.000,00</b>	<b>8.500,00</b>	<b>10.000,00</b>	<b>11.000,00</b>	<b>36.500,00</b>

### Ação: 2.188 MANUTENÇÃO DO SERVIÇO DE CONVIVÊNCIA E FORTALECIMENTO DE VÍNCULOS

Tipo: 2 - Atividades

Objetivo: MANUTENÇÃO DO SERVIÇO DE CONVIVÊNCIA E FORTALECIMENTO DE VÍNCULOS

Produto: PREVENIR SITUAÇÕES DE RISCO POR MEIO DE DESENVOLVIMENTO DE POTENCIALIDADES E AQUISIÇÃO, E O FORTALECIMENTO DE VINCULOS FAMILIARES E COMUNITARIOS.

Sigla: SCFV

Indicador (unidade de medida): 2 - AUMENTO NOS ÍNDICES DOS INDICADORES DO MINISTÉRIO DE DESENVOLVIMENTO SOCIAL - MDS (1 - UNIDADE, UNID.)

Método de cálculo:

Método de avaliação:

### Despesa PPA: 1011 - 3 . 9002 . 8 . 244 . 1019 . 2.188 . 0 . 339030

#### Estrutura Organizacional

Unidade gestora: 3 - Fundo Municipal de Assistência Social de Salgueiro  
Órgão orçamentário: 9000 - SECRETARIA DE DESENVOLVIMENTO SOCIAL  
Unidade orçamentária: 9002 - FUNDO MUNICIPAL DE ASSISTÊNCIA SOCIAL

#### Classificação Funcional

Função: 8 - Assistência Social  
Subfunção: 244 - Assistência Comunitária

#### Estrutura Programática

Programa: 1019 - FORTALECIMENTO DA REDE DE PROTEÇÃO SOCIAL BÁSICA  
Ação: 188 - MANUTENÇÃO DO SERVIÇO DE CONVIVÊNCIA E FORTALECIMENTO DE VÍNCULOS  
Subação:

#### Natureza da Despesa

Categoria econômica: 3 - Despesas Correntes  
Grupo de despesa: 3 - Outras Despesas Correntes  
Modalidade de aplicação: 90 - Aplicações Diretas  
Elemento de despesa: 30 - Material de Consumo

Fonte de recurso	Valores previstos:	Global	2018	2019	2020	2021	Total
1 - 01 - Recursos Próprios		0,00	10.000,00	10.850,00	11.772,00	12.772,00	45.394,00
6 - 06 - Recursos Transferidos pelo FNAS		0,00	80.000,00	86.800,00	85.000,00	86.000,00	337.800,00
<b>Total:</b>		<b>0,00</b>	<b>90.000,00</b>	<b>97.650,00</b>	<b>96.772,00</b>	<b>98.772,00</b>	<b>383.194,00</b>

### Despesa PPA: 1015 - 3 . 9002 . 8 . 244 . 1019 . 2.188 . 0 . 339036

#### Estrutura Organizacional

Unidade gestora: 3 - Fundo Municipal de Assistência Social de Salgueiro  
Órgão orçamentário: 9000 - SECRETARIA DE DESENVOLVIMENTO SOCIAL  
Unidade orçamentária: 9002 - FUNDO MUNICIPAL DE ASSISTÊNCIA SOCIAL

#### Classificação Funcional

Função: 8 - Assistência Social  
Subfunção: 244 - Assistência Comunitária

#### Estrutura Programática

Programa: 1019 - FORTALECIMENTO DA REDE DE PROTEÇÃO SOCIAL BÁSICA  
Ação: 188 - MANUTENÇÃO DO SERVIÇO DE CONVIVÊNCIA E FORTALECIMENTO DE VÍNCULOS  
Subação:

#### Natureza da Despesa

Categoria econômica: 3 - Despesas Correntes  
Grupo de despesa: 3 - Outras Despesas Correntes  
Modalidade de aplicação: 90 - Aplicações Diretas  
Elemento de despesa: 36 - Outros Serviços de Terceiros – Pessoa Física



# Prefeitura Municipal de Salgueiro

RUA JOAQUIM SAMPAIO, 279 - N S DAS GRAÇAS - 56.000-000 - Salgueiro/ PE  
CNPJ: 11.361.243/0001-71

Usuário: Rostand	Chave de Autenticação 1716-3162-081	Página 852 / 918
------------------	--	---------------------

## Despesa PPA por Programa e Ação

Fonte de recurso	Valores previstos:	Global	2018	2019	2020	2021	Total
1 - 01 - Recursos Próprios		0,00	120.000,00	130.200,00	141.267,00	153.274,00	544.741,00
6 - 06 - Recursos Transferidos pelo FNAS		0,00	200.000,00	215.935,00	135.704,12	120.000,00	671.639,12
<b>Total:</b>		<b>0,00</b>	<b>320.000,00</b>	<b>346.135,00</b>	<b>276.971,12</b>	<b>273.274,00</b>	<b>1.216.380,12</b>

**Despesa PPA: 1031 - 3 . 9002 . 8 . 244 . 1019 . 2.188 . 0 . 339039**

### Estrutura Organizacional

Unidade gestora: 3 - Fundo Municipal de Assistência Social de Salgueiro

Órgão orçamentário: 9000 - SECRETARIA DE DESENVOLVIMENTO SOCIAL

Unidade orçamentária: 9002 - FUNDO MUNICIPAL DE ASSISTÊNCIA SOCIAL

### Classificação Funcional

Função: 8 - Assistência Social

Subfunção: 244 - Assistência Comunitária

### Estrutura Programática

Programa: 1019 - FORTALECIMENTO DA REDE DE PROTEÇÃO SOCIAL BÁSICA

Ação: 188 - MANUTENÇÃO DO SERVIÇO DE CONVIVÊNCIA E FORTALECIMENTO DE VÍNCULOS

Subação:

### Natureza da Despesa

Categoria econômica: 3 - Despesas Correntes

Grupo de despesa: 3 - Outras Despesas Correntes

Modalidade de aplicação: 90 - Aplicações Diretas

Elemento de despesa: 39 - Outros Serviços de Terceiros – Pessoa Jurídica

Fonte de recurso	Valores previstos:	Global	2018	2019	2020	2021	Total
1 - 01 - Recursos Próprios		0,00	10.000,00	10.850,00	11.772,00	12.772,00	45.394,00
6 - 06 - Recursos Transferidos pelo FNAS		0,00	76.000,00	82.460,00	80.000,00	80.000,00	318.460,00
<b>Total:</b>		<b>0,00</b>	<b>86.000,00</b>	<b>93.310,00</b>	<b>91.772,00</b>	<b>92.772,00</b>	<b>363.854,00</b>

**Despesa PPA: 1033 - 3 . 9002 . 8 . 244 . 1019 . 2.188 . 0 . 339048**

### Estrutura Organizacional

Unidade gestora: 3 - Fundo Municipal de Assistência Social de Salgueiro

Órgão orçamentário: 9000 - SECRETARIA DE DESENVOLVIMENTO SOCIAL

Unidade orçamentária: 9002 - FUNDO MUNICIPAL DE ASSISTÊNCIA SOCIAL

### Classificação Funcional

Função: 8 - Assistência Social

Subfunção: 244 - Assistência Comunitária

### Estrutura Programática

Programa: 1019 - FORTALECIMENTO DA REDE DE PROTEÇÃO SOCIAL BÁSICA

Ação: 188 - MANUTENÇÃO DO SERVIÇO DE CONVIVÊNCIA E FORTALECIMENTO DE VÍNCULOS

Subação:

### Natureza da Despesa

Categoria econômica: 3 - Despesas Correntes

Grupo de despesa: 3 - Outras Despesas Correntes

Modalidade de aplicação: 90 - Aplicações Diretas

Elemento de despesa: 48 - Outros Auxílios Financeiros a Pessoas Físicas

Fonte de recurso	Valores previstos:	Global	2018	2019	2020	2021	Total
1 - 01 - Recursos Próprios		0,00	3.000,00	3.255,00	3.531,00	3.831,00	13.617,00
<b>Total:</b>		<b>0,00</b>	<b>3.000,00</b>	<b>3.255,00</b>	<b>3.531,00</b>	<b>3.831,00</b>	<b>13.617,00</b>

**Despesa PPA: 1036 - 3 . 9002 . 8 . 244 . 1019 . 2.188 . 0 . 319004**

### Estrutura Organizacional

Unidade gestora: 3 - Fundo Municipal de Assistência Social de Salgueiro

Órgão orçamentário: 9000 - SECRETARIA DE DESENVOLVIMENTO SOCIAL

Unidade orçamentária: 9002 - FUNDO MUNICIPAL DE ASSISTÊNCIA SOCIAL

### Classificação Funcional

Função: 8 - Assistência Social

Subfunção: 244 - Assistência Comunitária

### Estrutura Programática

Programa: 1019 - FORTALECIMENTO DA REDE DE PROTEÇÃO SOCIAL BÁSICA

Ação: 188 - MANUTENÇÃO DO SERVIÇO DE CONVIVÊNCIA E FORTALECIMENTO DE VÍNCULOS

Subação:

### Natureza da Despesa

Categoria econômica: 3 - Despesas Correntes

Grupo de despesa: 1 - Pessoal e Encargos Sociais

Modalidade de aplicação: 90 - Aplicações Diretas

Elemento de despesa: 4 - Contratação por Tempo Determinado

# Prefeitura Municipal de Salgueiro

RUA JOAQUIM SAMPAIO, 279 - N S DAS GRAÇAS - 56.000-000 - Salgueiro/ PE  
CNPJ: 11.361.243/0001-71

Usuário: Rostand	Chave de Autenticação 1716-3162-081	Página 853 / 918
------------------	--	---------------------

## Despesa PPA por Programa e Ação

Fonte de recurso	Valores previstos:	Global	2018	2019	2020	2021	Total
1 - 01 - Recursos Próprios		0,00	6.000,00	6.510,00	7.063,00	7.663,00	27.236,00
6 - 06 - Recursos Transferidos pelo FNAS		0,00	6.000,00	6.510,00	7.063,00	7.663,00	27.236,00
<b>Total:</b>		<b>0,00</b>	<b>12.000,00</b>	<b>13.020,00</b>	<b>14.126,00</b>	<b>15.326,00</b>	<b>54.472,00</b>

**Despesa PPA: 1038 - 3 . 9002 . 8 . 244 . 1019 . 2.188 . 0 . 319011**

### Estrutura Organizacional

Unidade gestora: 3 - Fundo Municipal de Assistência Social de Salgueiro  
Órgão orçamentário: 9000 - SECRETARIA DE DESENVOLVIMENTO SOCIAL  
Unidade orçamentária: 9002 - FUNDO MUNICIPAL DE ASSISTÊNCIA SOCIAL

### Classificação Funcional

Função: 8 - Assistência Social  
Subfunção: 244 - Assistência Comunitária

### Estrutura Programática

Programa: 1019 - FORTALECIMENTO DA REDE DE PROTEÇÃO SOCIAL BÁSICA  
Ação: 188 - MANUTENÇÃO DO SERVIÇO DE CONVIVÊNCIA E FORTALECIMENTO DE VÍNCULOS  
Subação:

### Natureza da Despesa

Categoria econômica: 3 - Despesas Correntes  
Grupo de despesa: 1 - Pessoal e Encargos Sociais  
Modalidade de aplicação: 90 - Aplicações Diretas  
Elemento de despesa: 11 - Vencimentos e Vantagens Fixas – Pessoal Civil

Fonte de recurso	Valores previstos:	Global	2018	2019	2020	2021	Total
1 - 01 - Recursos Próprios		0,00	2.000,00	2.170,00	2.354,00	2.554,00	9.078,00
6 - 06 - Recursos Transferidos pelo FNAS		0,00	2.000,00	2.170,00	2.354,00	2.554,00	9.078,00
<b>Total:</b>		<b>0,00</b>	<b>4.000,00</b>	<b>4.340,00</b>	<b>4.708,00</b>	<b>5.108,00</b>	<b>18.156,00</b>

**Despesa PPA: 1041 - 3 . 9002 . 8 . 244 . 1019 . 2.188 . 0 . 319013**

### Estrutura Organizacional

Unidade gestora: 3 - Fundo Municipal de Assistência Social de Salgueiro  
Órgão orçamentário: 9000 - SECRETARIA DE DESENVOLVIMENTO SOCIAL  
Unidade orçamentária: 9002 - FUNDO MUNICIPAL DE ASSISTÊNCIA SOCIAL

### Classificação Funcional

Função: 8 - Assistência Social  
Subfunção: 244 - Assistência Comunitária

### Estrutura Programática

Programa: 1019 - FORTALECIMENTO DA REDE DE PROTEÇÃO SOCIAL BÁSICA  
Ação: 188 - MANUTENÇÃO DO SERVIÇO DE CONVIVÊNCIA E FORTALECIMENTO DE VÍNCULOS  
Subação:

### Natureza da Despesa

Categoria econômica: 3 - Despesas Correntes  
Grupo de despesa: 1 - Pessoal e Encargos Sociais  
Modalidade de aplicação: 90 - Aplicações Diretas  
Elemento de despesa: 13 - Obrigações Patronais

Fonte de recurso	Valores previstos:	Global	2018	2019	2020	2021	Total
1 - 01 - Recursos Próprios		0,00	1.000,00	1.085,00	1.772,00	1.277,00	5.134,00
6 - 06 - Recursos Transferidos pelo FNAS		0,00	1.000,00	1.085,00	1.177,00	1.277,00	4.539,00
<b>Total:</b>		<b>0,00</b>	<b>2.000,00</b>	<b>2.170,00</b>	<b>2.949,00</b>	<b>2.554,00</b>	<b>9.673,00</b>

**Despesa PPA: 1235 - 3 . 9002 . 8 . 244 . 1019 . 2.188 . 0 . 319016**

### Estrutura Organizacional

Unidade gestora: 3 - Fundo Municipal de Assistência Social de Salgueiro  
Órgão orçamentário: 9000 - SECRETARIA DE DESENVOLVIMENTO SOCIAL  
Unidade orçamentária: 9002 - FUNDO MUNICIPAL DE ASSISTÊNCIA SOCIAL

### Classificação Funcional

Função: 8 - Assistência Social  
Subfunção: 244 - Assistência Comunitária

### Estrutura Programática

Programa: 1019 - FORTALECIMENTO DA REDE DE PROTEÇÃO SOCIAL BÁSICA  
Ação: 188 - MANUTENÇÃO DO SERVIÇO DE CONVIVÊNCIA E FORTALECIMENTO DE VÍNCULOS  
Subação:

### Natureza da Despesa

Categoria econômica: 3 - Despesas Correntes  
Grupo de despesa: 1 - Pessoal e Encargos Sociais  
Modalidade de aplicação: 90 - Aplicações Diretas  
Elemento de despesa: 16 - Outras Despesas Variáveis – Pessoal Civil

# Prefeitura Municipal de Salgueiro

RUA JOAQUIM SAMPAIO, 279 - N S DAS GRAÇAS - 56.000-000 - Salgueiro/ PE  
CNPJ: 11.361.243/0001-71

Usuário: Rostand	Chave de Autenticação 1716-3162-081	Página 854 / 918
------------------	--	---------------------

## Despesa PPA por Programa e Ação

Fonte de recurso	Valores previstos:	Global	2018	2019	2020	2021	Total
1 - 01 - Recursos Próprios		0,00	4.000,00	4.340,00	4.708,00	5.109,00	18.157,00
6 - 06 - Recursos Transferidos pelo FNAS		0,00	4.000,00	4.340,00	4.708,00	5.109,00	18.157,00
<b>Total:</b>		<b>0,00</b>	<b>8.000,00</b>	<b>8.680,00</b>	<b>9.416,00</b>	<b>10.218,00</b>	<b>36.314,00</b>

**Despesa PPA: 1240 - 3 . 9002 . 8 . 244 . 1019 . 2.188 . 0 . 319113**

### Estrutura Organizacional

Unidade gestora: 3 - Fundo Municipal de Assistência Social de Salgueiro  
Órgão orçamentário: 9000 - SECRETARIA DE DESENVOLVIMENTO SOCIAL  
Unidade orçamentária: 9002 - FUNDO MUNICIPAL DE ASSISTÊNCIA SOCIAL

### Classificação Funcional

Função: 8 - Assistência Social  
Subfunção: 244 - Assistência Comunitária

### Estrutura Programática

Programa: 1019 - FORTALECIMENTO DA REDE DE PROTEÇÃO SOCIAL BÁSICA  
Ação: 188 - MANUTENÇÃO DO SERVIÇO DE CONVIVÊNCIA E FORTALECIMENTO DE VÍNCULOS  
Subação:

### Natureza da Despesa

Categoria econômica: 3 - Despesas Correntes  
Grupo de despesa: 1 - Pessoal e Encargos Sociais  
Modalidade de aplicação: 91 - Aplicação Direta Decorrente de Operação entre Órgãos, Fundos e Entidades Integrantes dos Orçamentos Fiscal e da Seguridade Social  
Elemento de despesa: 13 - Obrigações Patronais

Fonte de recurso	Valores previstos:	Global	2018	2019	2020	2021	Total
1 - 01 - Recursos Próprios		0,00	1.000,00	1.085,00	1.177,00	1.277,00	4.539,00
6 - 06 - Recursos Transferidos pelo FNAS		0,00	1.000,00	1.085,00	1.177,00	1.277,00	4.539,00
<b>Total:</b>		<b>0,00</b>	<b>2.000,00</b>	<b>2.170,00</b>	<b>2.354,00</b>	<b>2.554,00</b>	<b>9.078,00</b>

**Despesa PPA: 1909 - 3 . 9002 . 8 . 244 . 1019 . 2.188 . 0 . 339041**

### Estrutura Organizacional

Unidade gestora: 3 - Fundo Municipal de Assistência Social de Salgueiro  
Órgão orçamentário: 9000 - SECRETARIA DE DESENVOLVIMENTO SOCIAL  
Unidade orçamentária: 9002 - FUNDO MUNICIPAL DE ASSISTÊNCIA SOCIAL

### Classificação Funcional

Função: 8 - Assistência Social  
Subfunção: 244 - Assistência Comunitária

### Estrutura Programática

Programa: 1019 - FORTALECIMENTO DA REDE DE PROTEÇÃO SOCIAL BÁSICA  
Ação: 188 - MANUTENÇÃO DO SERVIÇO DE CONVIVÊNCIA E FORTALECIMENTO DE VÍNCULOS  
Subação:

### Natureza da Despesa

Categoria econômica: 3 - Despesas Correntes  
Grupo de despesa: 3 - Outras Despesas Correntes  
Modalidade de aplicação: 90 - Aplicações Diretas  
Elemento de despesa: 41 - Contribuições

Fonte de recurso	Valores previstos:	Global	2018	2019	2020	2021	Total
1 - 01 - Recursos Próprios		0,00	10.000,00	10.850,00	11.772,00	12.772,00	45.394,00
<b>Total:</b>		<b>0,00</b>	<b>10.000,00</b>	<b>10.850,00</b>	<b>11.772,00</b>	<b>12.772,00</b>	<b>45.394,00</b>

**Ação: 2.190 MANUTENÇÃO DAS AÇÕES DE ACESSO AO MUNDO DO TRABALHO - ACESSUAS**

Tipo: 2 - Atividades

Objetivo: MANUTENÇÃO DAS AÇÕES DE ACESSO AO MUNDO DO TRABALHO - ACESSUAS

Produto: .

Sigla:

**Indicador (unidade de medida):** 2 - AUMENTO NOS ÍNDICES DOS INDICADORES DO MINISTÉRIO DE DESENVOLVIMENTO SOCIAL - MDS (1 - UNIDADE , UNID.)

Método de cálculo:

Método de avaliação:

**Despesa PPA: 1461 - 3 . 9002 . 8 . 333 . 1019 . 2.190 . 0 . 339030**

### Estrutura Organizacional

Unidade gestora: 3 - Fundo Municipal de Assistência Social de Salgueiro  
Órgão orçamentário: 9000 - SECRETARIA DE DESENVOLVIMENTO SOCIAL  
Unidade orçamentária: 9002 - FUNDO MUNICIPAL DE ASSISTÊNCIA SOCIAL

# Prefeitura Municipal de Salgueiro

RUA JOAQUIM SAMPAIO, 279 - N S DAS GRAÇAS - 56.000-000 - Salgueiro/ PE  
CNPJ: 11.361.243/0001-71

Usuário: Rostand	Chave de Autenticação 1716-3162-081	Página 855 / 918
------------------	--	---------------------

## Despesa PPA por Programa e Ação

### Classificação Funcional

Função: 8 - Assistência Social  
Subfunção: 333 - Empregabilidade

### Estrutura Programática

Programa: 1019 - FORTALECIMENTO DA REDE DE PROTEÇÃO SOCIAL BÁSICA  
Ação: 190 - MANUTENÇÃO DAS AÇÕES DE ACESSO AO MUNDO DO TRABALHO - ACESSUAS  
Subação:

### Natureza da Despesa

Categoria econômica: 3 - Despesas Correntes  
Grupo de despesa: 3 - Outras Despesas Correntes  
Modalidade de aplicação: 90 - Aplicações Diretas  
Elemento de despesa: 30 - Material de Consumo

Fonte de recurso	Valores previstos:	Global	2018	2019	2020	2021	Total
1 - 01 - Recursos Próprios		0,00	6.000,00	6.510,00	7.063,00	7.663,00	27.236,00
6 - 06 - Recursos Transferidos pelo FNAS		0,00	6.000,00	6.510,00	7.063,00	7.663,00	27.236,00
<b>Total:</b>		<b>0,00</b>	<b>12.000,00</b>	<b>13.020,00</b>	<b>14.126,00</b>	<b>15.326,00</b>	<b>54.472,00</b>

**Despesa PPA: 1462 - 3 . 9002 . 8 . 333 . 1019 . 2.190 . 0 . 339036**

### Estrutura Organizacional

Unidade gestora: 3 - Fundo Municipal de Assistência Social de Salgueiro  
Órgão orçamentário: 9000 - SECRETARIA DE DESENVOLVIMENTO SOCIAL  
Unidade orçamentária: 9002 - FUNDO MUNICIPAL DE ASSISTÊNCIA SOCIAL

### Classificação Funcional

Função: 8 - Assistência Social  
Subfunção: 333 - Empregabilidade

### Estrutura Programática

Programa: 1019 - FORTALECIMENTO DA REDE DE PROTEÇÃO SOCIAL BÁSICA  
Ação: 190 - MANUTENÇÃO DAS AÇÕES DE ACESSO AO MUNDO DO TRABALHO - ACESSUAS  
Subação:

### Natureza da Despesa

Categoria econômica: 3 - Despesas Correntes  
Grupo de despesa: 3 - Outras Despesas Correntes  
Modalidade de aplicação: 90 - Aplicações Diretas  
Elemento de despesa: 36 - Outros Serviços de Terceiros – Pessoa Física

Fonte de recurso	Valores previstos:	Global	2018	2019	2020	2021	Total
1 - 01 - Recursos Próprios		0,00	10.000,00	10.850,00	11.772,00	12.772,00	45.394,00
6 - 06 - Recursos Transferidos pelo FNAS		0,00	10.000,00	10.850,00	11.772,00	12.772,00	45.394,00
<b>Total:</b>		<b>0,00</b>	<b>20.000,00</b>	<b>21.700,00</b>	<b>23.544,00</b>	<b>25.544,00</b>	<b>90.788,00</b>

**Despesa PPA: 1465 - 3 . 9002 . 8 . 333 . 1019 . 2.190 . 0 . 339039**

### Estrutura Organizacional

Unidade gestora: 3 - Fundo Municipal de Assistência Social de Salgueiro  
Órgão orçamentário: 9000 - SECRETARIA DE DESENVOLVIMENTO SOCIAL  
Unidade orçamentária: 9002 - FUNDO MUNICIPAL DE ASSISTÊNCIA SOCIAL

### Classificação Funcional

Função: 8 - Assistência Social  
Subfunção: 333 - Empregabilidade

### Estrutura Programática

Programa: 1019 - FORTALECIMENTO DA REDE DE PROTEÇÃO SOCIAL BÁSICA  
Ação: 190 - MANUTENÇÃO DAS AÇÕES DE ACESSO AO MUNDO DO TRABALHO - ACESSUAS  
Subação:

### Natureza da Despesa

Categoria econômica: 3 - Despesas Correntes  
Grupo de despesa: 3 - Outras Despesas Correntes  
Modalidade de aplicação: 90 - Aplicações Diretas  
Elemento de despesa: 39 - Outros Serviços de Terceiros – Pessoa Jurídica

Fonte de recurso	Valores previstos:	Global	2018	2019	2020	2021	Total
1 - 01 - Recursos Próprios		0,00	12.000,00	13.020,00	14.126,00	15.327,00	54.473,00
6 - 06 - Recursos Transferidos pelo FNAS		0,00	12.000,00	13.020,00	14.126,00	15.327,00	54.473,00
<b>Total:</b>		<b>0,00</b>	<b>24.000,00</b>	<b>26.040,00</b>	<b>28.252,00</b>	<b>30.654,00</b>	<b>108.946,00</b>

**Despesa PPA: 1467 - 3 . 9002 . 8 . 333 . 1019 . 2.190 . 0 . 339041**

### Estrutura Organizacional

Unidade gestora: 3 - Fundo Municipal de Assistência Social de Salgueiro  
Órgão orçamentário: 9000 - SECRETARIA DE DESENVOLVIMENTO SOCIAL  
Unidade orçamentária: 9002 - FUNDO MUNICIPAL DE ASSISTÊNCIA SOCIAL

# Prefeitura Municipal de Salgueiro

RUA JOAQUIM SAMPAIO, 279 - N S DAS GRAÇAS - 56.000-000 - Salgueiro/ PE  
CNPJ: 11.361.243/0001-71

Usuário: Rostand

Chave de Autenticação  
1716-3162-081

Página  
856 / 918

## Despesa PPA por Programa e Ação

### Classificação Funcional

Função: 8 - Assistência Social  
Subfunção: 333 - Empregabilidade

### Estrutura Programática

Programa: 1019 - FORTALECIMENTO DA REDE DE PROTEÇÃO SOCIAL BÁSICA  
Ação: 190 - MANUTENÇÃO DAS AÇÕES DE ACESSO AO MUNDO DO TRABALHO - ACESSUAS  
Subação:

### Natureza da Despesa

Categoria econômica: 3 - Despesas Correntes  
Grupo de despesa: 3 - Outras Despesas Correntes  
Modalidade de aplicação: 90 - Aplicações Diretas  
Elemento de despesa: 41 - Contribuições

Fonte de recurso	Valores previstos:	Global	2018	2019	2020	2021	Total
1 - 01 - Recursos Próprios		0,00	2.000,00	2.170,00	2.354,00	2.554,00	9.078,00
6 - 06 - Recursos Transferidos pelo FNAS		0,00	2.000,00	2.170,00	2.354,00	2.554,00	9.078,00
<b>Total:</b>		<b>0,00</b>	<b>4.000,00</b>	<b>4.340,00</b>	<b>4.708,00</b>	<b>5.108,00</b>	<b>18.156,00</b>

### Ação: 1.244 AQUISIÇÃO DE VEÍCULOS, MÓVEIS, MÁQUINAS E EQUIPAMENTOS DIVERSOS

Tipo: 1 - Projetos

Objetivo: AQUISIÇÃO DE VEÍCULOS, MÓVEIS, MÁQUINAS E EQUIPAMENTOS DIVERSOS

Produto: AQUISIÇÃO DE VEÍCULOS, MÓVEIS, MÁQUINAS E EQUIPAMENTOS DIVERSOS

Sigla:

Indicador (unidade de medida): 6 - Apoio às Políticas Públicas e Áreas Especiais não é mensurado por indicador. (2 - Outros, OUT)

Método de cálculo:

Método de avaliação:

Despesa PPA: 954 - 3 . 9002 . 8 . 244 . 1019 . 1.244 . 0 . 449052

### Estrutura Organizacional

Unidade gestora: 3 - Fundo Municipal de Assistência Social de Salgueiro  
Órgão orçamentário: 9000 - SECRETARIA DE DESENVOLVIMENTO SOCIAL  
Unidade orçamentária: 9002 - FUNDO MUNICIPAL DE ASSISTÊNCIA SOCIAL

### Classificação Funcional

Função: 8 - Assistência Social  
Subfunção: 244 - Assistência Comunitária

### Estrutura Programática

Programa: 1019 - FORTALECIMENTO DA REDE DE PROTEÇÃO SOCIAL BÁSICA  
Ação: 244 - AQUISIÇÃO DE VEÍCULOS, MÓVEIS, MÁQUINAS E EQUIPAMENTOS DIVERSOS  
Subação:

### Natureza da Despesa

Categoria econômica: 4 - Despesas de Capital  
Grupo de despesa: 4 - Investimentos  
Modalidade de aplicação: 90 - Aplicações Diretas  
Elemento de despesa: 52 - Equipamentos e Material Permanente

Fonte de recurso	Valores previstos:	Global	2018	2019	2020	2021	Total
1 - 01 - Recursos Próprios		0,00	10.000,00	10.850,00	11.772,00	12.772,00	45.394,00
6 - 06 - Recursos Transferidos pelo FNAS		0,00	35.000,00	10.000,00	15.000,00	12.000,00	72.000,00
<b>Total:</b>		<b>0,00</b>	<b>45.000,00</b>	<b>20.850,00</b>	<b>26.772,00</b>	<b>24.772,00</b>	<b>117.394,00</b>

### Ação: 2.283 MANUTENÇÃO DO PROGRAMA PRIMEIRA INFÂNCIA NO SUAS - CRIANÇA FELIZ

Tipo: 2 - Atividades

Objetivo: MANUTENÇÃO DO PROGRAMA PRIMEIRA INFÂNCIA NO SUAS - CRIANÇA FELIZ

Produto: MANUTENÇÃO DO PROGRAMA PRIMEIRA INFÂNCIA NO SUAS - CRIANÇA FELIZ

Sigla:

Indicador (unidade de medida): 2 - AUMENTO NOS ÍNDICES DOS INDICADORES DO MINISTÉRIO DE DESENVOLVIMENTO SOCIAL - MDS (1 - UNIDADE , UNID.)

Método de cálculo:

Método de avaliação:

# Prefeitura Municipal de Salgueiro

RUA JOAQUIM SAMPAIO, 279 - N S DAS GRAÇAS - 56.000-000 - Salgueiro/ PE  
CNPJ: 11.361.243/0001-71

Usuário: Rostand	Chave de Autenticação 1716-3162-081	Página 857 / 918
------------------	--	---------------------

## Despesa PPA por Programa e Ação

**Despesa PPA: 957 - 3 . 9002 . 8 . 243 . 1019 . 2.283 . 0 . 339032**

### Estrutura Organizacional

Unidade gestora: 3 - Fundo Municipal de Assistência Social de Salgueiro  
Órgão orçamentário: 9000 - SECRETARIA DE DESENVOLVIMENTO SOCIAL  
Unidade orçamentária: 9002 - FUNDO MUNICIPAL DE ASSISTÊNCIA SOCIAL

### Classificação Funcional

Função: 8 - Assistência Social  
Subfunção: 243 - Assistência à Criança e ao Adolescente

### Estrutura Programática

Programa: 1019 - FORTALECIMENTO DA REDE DE PROTEÇÃO SOCIAL BÁSICA  
Ação: 283 - MANUTENÇÃO DO PROGRAMA PRIMEIRA INFÂNCIA NO SUAS - CRIANÇA FELIZ  
Subação:

### Natureza da Despesa

Categoria econômica: 3 - Despesas Correntes  
Grupo de despesa: 3 - Outras Despesas Correntes  
Modalidade de aplicação: 90 - Aplicações Diretas  
Elemento de despesa: 32 - Material, Bem ou Serviço para Distribuição Gratuita

Fonte de recurso	Valores previstos:	Global	2018	2019	2020	2021	Total
1 - 01 - Recursos Próprios		0,00	2.000,00	2.170,00	2.354,00	2.554,00	9.078,00
6 - 06 - Recursos Transferidos pelo FNAS		0,00	10.000,00	10.850,00	11.772,00	12.772,00	45.394,00
<b>Total:</b>		<b>0,00</b>	<b>12.000,00</b>	<b>13.020,00</b>	<b>14.126,00</b>	<b>15.326,00</b>	<b>54.472,00</b>

**Despesa PPA: 1242 - 3 . 9002 . 8 . 243 . 1019 . 2.283 . 0 . 339030**

### Estrutura Organizacional

Unidade gestora: 3 - Fundo Municipal de Assistência Social de Salgueiro  
Órgão orçamentário: 9000 - SECRETARIA DE DESENVOLVIMENTO SOCIAL  
Unidade orçamentária: 9002 - FUNDO MUNICIPAL DE ASSISTÊNCIA SOCIAL

### Classificação Funcional

Função: 8 - Assistência Social  
Subfunção: 243 - Assistência à Criança e ao Adolescente

### Estrutura Programática

Programa: 1019 - FORTALECIMENTO DA REDE DE PROTEÇÃO SOCIAL BÁSICA  
Ação: 283 - MANUTENÇÃO DO PROGRAMA PRIMEIRA INFÂNCIA NO SUAS - CRIANÇA FELIZ  
Subação:

### Natureza da Despesa

Categoria econômica: 3 - Despesas Correntes  
Grupo de despesa: 3 - Outras Despesas Correntes  
Modalidade de aplicação: 90 - Aplicações Diretas  
Elemento de despesa: 30 - Material de Consumo

Fonte de recurso	Valores previstos:	Global	2018	2019	2020	2021	Total
1 - 01 - Recursos Próprios		0,00	3.000,00	3.255,00	3.531,68	3.831,87	13.618,55
6 - 06 - Recursos Transferidos pelo FNAS		0,00	32.000,00	34.720,00	37.671,20	30.000,00	134.391,20
<b>Total:</b>		<b>0,00</b>	<b>35.000,00</b>	<b>37.975,00</b>	<b>41.202,88</b>	<b>33.831,87</b>	<b>148.009,75</b>

**Despesa PPA: 1453 - 3 . 9002 . 8 . 243 . 1019 . 2.283 . 0 . 339036**

### Estrutura Organizacional

Unidade gestora: 3 - Fundo Municipal de Assistência Social de Salgueiro  
Órgão orçamentário: 9000 - SECRETARIA DE DESENVOLVIMENTO SOCIAL  
Unidade orçamentária: 9002 - FUNDO MUNICIPAL DE ASSISTÊNCIA SOCIAL

### Classificação Funcional

Função: 8 - Assistência Social  
Subfunção: 243 - Assistência à Criança e ao Adolescente

### Estrutura Programática

Programa: 1019 - FORTALECIMENTO DA REDE DE PROTEÇÃO SOCIAL BÁSICA  
Ação: 283 - MANUTENÇÃO DO PROGRAMA PRIMEIRA INFÂNCIA NO SUAS - CRIANÇA FELIZ  
Subação:

### Natureza da Despesa

Categoria econômica: 3 - Despesas Correntes  
Grupo de despesa: 3 - Outras Despesas Correntes  
Modalidade de aplicação: 90 - Aplicações Diretas  
Elemento de despesa: 36 - Outros Serviços de Terceiros – Pessoa Física

Fonte de recurso	Valores previstos:	Global	2018	2019	2020	2021	Total
1 - 01 - Recursos Próprios		0,00	3.000,00	3.255,00	3.531,00	3.831,00	13.617,00
6 - 06 - Recursos Transferidos pelo FNAS		0,00	26.000,00	28.210,00	30.607,00	29.485,13	114.302,13
<b>Total:</b>		<b>0,00</b>	<b>29.000,00</b>	<b>31.465,00</b>	<b>34.138,00</b>	<b>33.316,13</b>	<b>127.919,13</b>

# Prefeitura Municipal de Salgueiro

RUA JOAQUIM SAMPAIO, 279 - N S DAS GRAÇAS - 56.000-000 - Salgueiro/ PE  
CNPJ: 11.361.243/0001-71

Usuário: Rostand

Chave de Autenticação  
1716-3162-081

Página  
858 / 918

## Despesa PPA por Programa e Ação

**Despesa PPA:** 1454 - 3 . 9002 . 8 . 243 . 1019 . 2.283 . 0 . 339039

### Estrutura Organizacional

Unidade gestora: 3 - Fundo Municipal de Assistência Social de Salgueiro  
Órgão orçamentário: 9000 - SECRETARIA DE DESENVOLVIMENTO SOCIAL  
Unidade orçamentária: 9002 - FUNDO MUNICIPAL DE ASSISTÊNCIA SOCIAL

### Classificação Funcional

Função: 8 - Assistência Social  
Subfunção: 243 - Assistência à Criança e ao Adolescente

### Estrutura Programática

Programa: 1019 - FORTALECIMENTO DA REDE DE PROTEÇÃO SOCIAL BÁSICA  
Ação: 283 - MANUTENÇÃO DO PROGRAMA PRIMEIRA INFÂNCIA NO SUAS - CRIANÇA FELIZ  
Subação:

### Natureza da Despesa

Categoria econômica: 3 - Despesas Correntes  
Grupo de despesa: 3 - Outras Despesas Correntes  
Modalidade de aplicação: 90 - Aplicações Diretas  
Elemento de despesa: 39 - Outros Serviços de Terceiros – Pessoa Jurídica

Fonte de recurso	Valores previstos:	Global	2018	2019	2020	2021	Total
1 - 01 - Recursos Próprios		0,00	5.000,00	5.425,00	5.886,00	6.386,00	22.697,00
6 - 06 - Recursos Transferidos pelo FNAS		0,00	53.000,00	57.505,00	62.392,00	67.696,00	240.593,00
<b>Total:</b>		<b>0,00</b>	<b>58.000,00</b>	<b>62.930,00</b>	<b>68.278,00</b>	<b>74.082,00</b>	<b>263.290,00</b>

**Despesa PPA:** 1457 - 3 . 9002 . 8 . 243 . 1019 . 2.283 . 0 . 339033

### Estrutura Organizacional

Unidade gestora: 3 - Fundo Municipal de Assistência Social de Salgueiro  
Órgão orçamentário: 9000 - SECRETARIA DE DESENVOLVIMENTO SOCIAL  
Unidade orçamentária: 9002 - FUNDO MUNICIPAL DE ASSISTÊNCIA SOCIAL

### Classificação Funcional

Função: 8 - Assistência Social  
Subfunção: 243 - Assistência à Criança e ao Adolescente

### Estrutura Programática

Programa: 1019 - FORTALECIMENTO DA REDE DE PROTEÇÃO SOCIAL BÁSICA  
Ação: 283 - MANUTENÇÃO DO PROGRAMA PRIMEIRA INFÂNCIA NO SUAS - CRIANÇA FELIZ  
Subação:

### Natureza da Despesa

Categoria econômica: 3 - Despesas Correntes  
Grupo de despesa: 3 - Outras Despesas Correntes  
Modalidade de aplicação: 90 - Aplicações Diretas  
Elemento de despesa: 33 - Passagens e Despesas com Locomoção

Fonte de recurso	Valores previstos:	Global	2018	2019	2020	2021	Total
1 - 01 - Recursos Próprios		0,00	3.000,00	3.255,00	3.531,00	3.831,00	13.617,00
6 - 06 - Recursos Transferidos pelo FNAS		0,00	5.000,00	5.425,00	5.886,00	6.386,00	22.697,00
<b>Total:</b>		<b>0,00</b>	<b>8.000,00</b>	<b>8.680,00</b>	<b>9.417,00</b>	<b>10.217,00</b>	<b>36.314,00</b>

# Prefeitura Municipal de Salgueiro

RUA JOAQUIM SAMPAIO, 279 - N S DAS GRAÇAS - 56.000-000 - Salgueiro/ PE  
CNPJ: 11.361.243/0001-71

Usuário: Rostand

Chave de Autenticação

1716-3162-081

Página

859 / 918

## Despesa PPA por Programa e Ação

<b>Programa:</b>	<b>1020 - ÍNDICE DE GESTÃO DESCENTRALIZADA DO SISTEMA ÚNICO DA ASSISTÊNCIA SOCIAL - IGD SUAS</b>
<b>Objetivo:</b>	Oferecer incentivo financeiro através de transferência fundo a fundo a fim de que os municípios possam aprimorar a sua Gestão no âmbito do SUAS atendendo estes recursos a despesas com custeio, investimento e de capital.
<b>Problema:</b>	O IGD SUAS caracteriza-se como uma estratégia essencial para o aprimoramento da Gestão do SUAS nos Municípios como forma de apoio financeiro para a execução dos programas, projetos, serviços e benefícios de acordo com a Lei 12.435/2011 e regulamentado por Decretos e Portarias na composição aos seus marcos legais com quantitativo definido pelos indicadores do ID CRAS e mais a execução financeira ajustada de acordo com o caderno de Orientações sobre o IGD SUAS.
<b>Justificativa:</b>	O IGD SUAS caracteriza-se como uma estratégia essencial para o aprimoramento da Gestão do SUAS nos Municípios como forma de apoio financeiro para a execução dos programas, projetos, serviços e benefícios de acordo com a Lei 12.435/2011 e regulamentado por Decretos e Portarias na composição aos seus marcos legais com quantitativo definido pelos indicadores do ID CRAS e mais a execução financeira ajustada de acordo com o caderno de Orientações sobre o IGD SUAS.
<b>Público alvo:</b>	Usuários e Gestores do âmbito municipal do SUAS
<b>Tipo:</b>	1 - Finalístico
<b>Responsável:</b>	1 - CLEBEL DE SOUZA CORDEIRO
<b>Horizonte temporal:</b>	Contínuo
<b>Fonte de financiamento:</b>	(X) Seguridade Social ( ) Fiscal
<b>Macro objetivo:</b>	

### Indicador (unidade de medida):

#### **Ação: 1.21 AQUISIÇÃO DE MÓVEIS, EQUIPAMENTOS E OUTROS MATERIAIS PERMANENTES**

Tipo: 1 - Projetos

Objetivo: AQUISIÇÃO DE MÓVEIS, EQUIPAMENTOS E OUTROS MATERIAIS PERMANENTES

Produto: .

Sigla:

**Indicador (unidade de medida):** 37 - Programa de Apoio às Políticas Públicas e Áreas Especiais não é mensurado por indicador (4 - Não Aplica-se, NA, NA)

Método de cálculo:

Não Aplica-se.

Método de avaliação:

Não Aplica-se.

**Despesa PPA: 904 - 3 . 9002 . 8 . 244 . 1020 . 1.21 . 0 . 449052**

#### **Estrutura Organizacional**

Unidade gestora:

3 - Fundo Municipal de Assistência Social de Salgueiro

Órgão orçamentário:

9000 - SECRETARIA DE DESENVOLVIMENTO SOCIAL

Unidade orçamentária:

9002 - FUNDO MUNICIPAL DE ASSISTÊNCIA SOCIAL

#### **Classificação Funcional**

Função:

8 - Assistência Social

Subfunção:

244 - Assistência Comunitária

#### **Estrutura Programática**

Programa:

1020 - ÍNDICE DE GESTÃO DESCENTRALIZADA DO SISTEMA ÚNICO DA ASSISTÊNCIA SOCIAL - IGD SUAS

Ação:

21 - AQUISIÇÃO DE MÓVEIS, EQUIPAMENTOS E OUTROS MATERIAIS PERMANENTES

Subação:

#### **Natureza da Despesa**

Categoria econômica:

4 - Despesas de Capital

Grupo de despesa:

4 - Investimentos

Modalidade de aplicação:

90 - Aplicações Diretas

Elemento de despesa:

52 - Equipamentos e Material Permanente

#### **Fonte de recurso**

##### **Valores previstos:**

**Global**

**2018**

**2019**

**2020**

**2021**

**Total**

1 - 01 - Recursos Próprios

0,00

35.000,00

37.975,00

41.202,00

44.703,00

158.880,00

6 - 06 - Recursos Transferidos pelo FNAS

0,00

22.000,00

23.870,00

25.898,00

27.898,00

99.666,00

**Total:**

**0,00**

**57.000,00**

**61.845,00**

**67.100,00**

**72.601,00**

**258.546,00**

#### **Ação: 2.276 IGD - SUAS - CONSELHO**

Tipo: 2 - Atividades

Objetivo: CONSOLIDAR A POLITICA DE ASSISTENCIA SOCIAL COMO POLITICA PÚBLICA E DIREITO SOCIAL

Produto: INDICE DE GESTÃO DESCENTRALIZADA DO SISEMA UNICO DE ASSISÊNCIA SOCIAL

Sigla: IGD SUAS

**Indicador (unidade de medida):** 2 - AUMENTO NOS ÍNDICES DOS INDICAORES DO MINISTÉRIO DE DESENVOLVIMENTO SOCIAL - MDS (1 - UNIDADE , UNID.)

Método de cálculo:

Método de avaliação:



# Prefeitura Municipal de Salgueiro

RUA JOAQUIM SAMPAIO, 279 - N S DAS GRAÇAS - 56.000-000 - Salgueiro/ PE  
CNPJ: 11.361.243/0001-71

Usuário: Rostand	Chave de Autenticação 1716-3162-081	Página 860 / 918
------------------	--	---------------------

## Despesa PPA por Programa e Ação

**Despesa PPA: 1808 - 3 . 9002 . 8 . 244 . 1020 . 2.276 . 0 . 339014**

### Estrutura Organizacional

Unidade gestora: 3 - Fundo Municipal de Assistência Social de Salgueiro  
Órgão orçamentário: 9000 - SECRETARIA DE DESENVOLVIMENTO SOCIAL  
Unidade orçamentária: 9002 - FUNDO MUNICIPAL DE ASSISTÊNCIA SOCIAL

### Classificação Funcional

Função: 8 - Assistência Social  
Subfunção: 244 - Assistência Comunitária

### Estrutura Programática

Programa: 1020 - ÍNDICE DE GESTÃO DESCENTRALIZADA DO SISTEMA ÚNICO DA ASSISTÊNCIA SOCIAL - IGD SUAS  
Ação: 276 - IGD - SUAS - CONSELHO

Subação:

### Natureza da Despesa

Categoria econômica: 3 - Despesas Correntes  
Grupo de despesa: 3 - Outras Despesas Correntes  
Modalidade de aplicação: 90 - Aplicações Diretas  
Elemento de despesa: 14 - Diárias – Civil

Fonte de recurso	Valores previstos:	Global	2018	2019	2020	2021	Total
6 - 06 - Recursos Transferidos pelo FNAS		0,00	2.000,00	2.170,00	2.354,00	2.554,00	9.078,00
1 - 01 - Recursos Próprios		0,00	1.000,00	1.085,00	1.177,00	1.277,00	4.539,00
<b>Total:</b>		<b>0,00</b>	<b>3.000,00</b>	<b>3.255,00</b>	<b>3.531,00</b>	<b>3.831,00</b>	<b>13.617,00</b>

**Despesa PPA: 1809 - 3 . 9002 . 8 . 244 . 1020 . 2.276 . 0 . 339030**

### Estrutura Organizacional

Unidade gestora: 3 - Fundo Municipal de Assistência Social de Salgueiro  
Órgão orçamentário: 9000 - SECRETARIA DE DESENVOLVIMENTO SOCIAL  
Unidade orçamentária: 9002 - FUNDO MUNICIPAL DE ASSISTÊNCIA SOCIAL

### Classificação Funcional

Função: 8 - Assistência Social  
Subfunção: 244 - Assistência Comunitária

### Estrutura Programática

Programa: 1020 - ÍNDICE DE GESTÃO DESCENTRALIZADA DO SISTEMA ÚNICO DA ASSISTÊNCIA SOCIAL - IGD SUAS  
Ação: 276 - IGD - SUAS - CONSELHO

Subação:

### Natureza da Despesa

Categoria econômica: 3 - Despesas Correntes  
Grupo de despesa: 3 - Outras Despesas Correntes  
Modalidade de aplicação: 90 - Aplicações Diretas  
Elemento de despesa: 30 - Material de Consumo

Fonte de recurso	Valores previstos:	Global	2018	2019	2020	2021	Total
1 - 01 - Recursos Próprios		0,00	20.000,00	21.700,00	23.544,00	25.545,00	90.789,00
6 - 06 - Recursos Transferidos pelo FNAS		0,00	2.000,00	2.170,00	2.354,00	2.554,00	9.078,00
<b>Total:</b>		<b>0,00</b>	<b>22.000,00</b>	<b>23.870,00</b>	<b>25.898,00</b>	<b>28.099,00</b>	<b>99.867,00</b>

**Despesa PPA: 1810 - 3 . 9002 . 8 . 244 . 1020 . 2.276 . 0 . 339036**

### Estrutura Organizacional

Unidade gestora: 3 - Fundo Municipal de Assistência Social de Salgueiro  
Órgão orçamentário: 9000 - SECRETARIA DE DESENVOLVIMENTO SOCIAL  
Unidade orçamentária: 9002 - FUNDO MUNICIPAL DE ASSISTÊNCIA SOCIAL

### Classificação Funcional

Função: 8 - Assistência Social  
Subfunção: 244 - Assistência Comunitária

### Estrutura Programática

Programa: 1020 - ÍNDICE DE GESTÃO DESCENTRALIZADA DO SISTEMA ÚNICO DA ASSISTÊNCIA SOCIAL - IGD SUAS  
Ação: 276 - IGD - SUAS - CONSELHO

Subação:

### Natureza da Despesa

Categoria econômica: 3 - Despesas Correntes  
Grupo de despesa: 3 - Outras Despesas Correntes  
Modalidade de aplicação: 90 - Aplicações Diretas  
Elemento de despesa: 36 - Outros Serviços de Terceiros – Pessoa Física

Fonte de recurso	Valores previstos:	Global	2018	2019	2020	2021	Total
1 - 01 - Recursos Próprios		0,00	2.000,00	2.170,00	2.354,00	2.554,00	9.078,00
6 - 06 - Recursos Transferidos pelo FNAS		0,00	2.000,00	2.170,00	2.354,00	2.554,00	9.078,00
<b>Total:</b>		<b>0,00</b>	<b>4.000,00</b>	<b>4.340,00</b>	<b>4.708,00</b>	<b>5.108,00</b>	<b>18.156,00</b>

# Prefeitura Municipal de Salgueiro

RUA JOAQUIM SAMPAIO, 279 - N S DAS GRAÇAS - 56.000-000 - Salgueiro/ PE  
CNPJ: 11.361.243/0001-71

Usuário: Rostand	Chave de Autenticação 1716-3162-081	Página 861 / 918
------------------	--	---------------------

## Despesa PPA por Programa e Ação

**Despesa PPA:** 1811 - 3 . 9002 . 8 . 244 . 1020 . 2.276 . 0 . 339039

### Estrutura Organizacional

Unidade gestora: 3 - Fundo Municipal de Assistência Social de Salgueiro  
Órgão orçamentário: 9000 - SECRETARIA DE DESENVOLVIMENTO SOCIAL  
Unidade orçamentária: 9002 - FUNDO MUNICIPAL DE ASSISTÊNCIA SOCIAL

### Classificação Funcional

Função: 8 - Assistência Social  
Subfunção: 244 - Assistência Comunitária

### Estrutura Programática

Programa: 1020 - ÍNDICE DE GESTÃO DESCENTRALIZADA DO SISTEMA ÚNICO DA ASSISTÊNCIA SOCIAL - IGD SUAS  
Ação: 276 - IGD - SUAS - CONSELHO  
Subação:

### Natureza da Despesa

Categoria econômica: 3 - Despesas Correntes  
Grupo de despesa: 3 - Outras Despesas Correntes  
Modalidade de aplicação: 90 - Aplicações Diretas  
Elemento de despesa: 39 - Outros Serviços de Terceiros – Pessoa Jurídica

Fonte de recurso	Valores previstos:	Global	2018	2019	2020	2021	Total
1 - 01 - Recursos Próprios		0,00	2.000,00	2.170,00	2.354,00	2.554,00	9.078,00
6 - 06 - Recursos Transferidos pelo FNAS		0,00	2.000,00	2.170,00	2.354,00	2.554,00	9.078,00
<b>Total:</b>		<b>0,00</b>	<b>4.000,00</b>	<b>4.340,00</b>	<b>4.708,00</b>	<b>5.108,00</b>	<b>18.156,00</b>

**Despesa PPA:** 1812 - 3 . 9002 . 8 . 244 . 1020 . 2.276 . 0 . 339033

### Estrutura Organizacional

Unidade gestora: 3 - Fundo Municipal de Assistência Social de Salgueiro  
Órgão orçamentário: 9000 - SECRETARIA DE DESENVOLVIMENTO SOCIAL  
Unidade orçamentária: 9002 - FUNDO MUNICIPAL DE ASSISTÊNCIA SOCIAL

### Classificação Funcional

Função: 8 - Assistência Social  
Subfunção: 244 - Assistência Comunitária

### Estrutura Programática

Programa: 1020 - ÍNDICE DE GESTÃO DESCENTRALIZADA DO SISTEMA ÚNICO DA ASSISTÊNCIA SOCIAL - IGD SUAS  
Ação: 276 - IGD - SUAS - CONSELHO  
Subação:

### Natureza da Despesa

Categoria econômica: 3 - Despesas Correntes  
Grupo de despesa: 3 - Outras Despesas Correntes  
Modalidade de aplicação: 90 - Aplicações Diretas  
Elemento de despesa: 33 - Passagens e Despesas com Locomoção

Fonte de recurso	Valores previstos:	Global	2018	2019	2020	2021	Total
1 - 01 - Recursos Próprios		0,00	2.000,00	2.170,00	2.354,00	2.554,00	9.078,00
6 - 06 - Recursos Transferidos pelo FNAS		0,00	2.000,00	2.170,00	2.354,00	2.554,00	9.078,00
<b>Total:</b>		<b>0,00</b>	<b>4.000,00</b>	<b>4.340,00</b>	<b>4.708,00</b>	<b>5.108,00</b>	<b>18.156,00</b>

**Ação:** 2.277 MANUTENÇÃO DAS AÇÕES DO IGD SUAS

Tipo: 2 - Atividades

Objetivo: Oferecer incentivo financeiro através de transferência fundo a fundo a fim de que os municípios possam aprimorar a sua Gestão no âmbito do SUAS atendendo estes recursos a despesas com custeio, investimento e de capital.

Produto: CONSOLIDAR A POLITICA DE ASSISTENCIA SOCIAL COMO POLITICA E DIREITO SOCIAL

Sigla: IGD SUAS

**Indicador (unidade de medida):** 2 - AUMENTO NOS ÍNDICES DOS INDICAORES DO MINISTÉRIO DE DESENVOLVIMENTO SOCIAL - MDS (1 - UNIDADE , UNID.)

Método de cálculo:

Método de avaliação:

**Despesa PPA:** 1813 - 3 . 9002 . 8 . 244 . 1020 . 2.277 . 0 . 339014

### Estrutura Organizacional

Unidade gestora: 3 - Fundo Municipal de Assistência Social de Salgueiro  
Órgão orçamentário: 9000 - SECRETARIA DE DESENVOLVIMENTO SOCIAL  
Unidade orçamentária: 9002 - FUNDO MUNICIPAL DE ASSISTÊNCIA SOCIAL

### Classificação Funcional

Função: 8 - Assistência Social  
Subfunção: 244 - Assistência Comunitária

# Prefeitura Municipal de Salgueiro

RUA JOAQUIM SAMPAIO, 279 - N S DAS GRAÇAS - 56.000-000 - Salgueiro/ PE  
CNPJ: 11.361.243/0001-71

Usuário: Rostand

Chave de Autenticação  
1716-3162-081

Página  
862 / 918

## Despesa PPA por Programa e Ação

### Estrutura Programática

Programa: 1020 - ÍNDICE DE GESTÃO DESCENTRALIZADA DO SISTEMA ÚNICO DA ASSISTÊNCIA SOCIAL - IGD SUAS  
Ação: 277 - MANUTENÇÃO DAS AÇÕES DO IGD SUAS  
Subação:

### Natureza da Despesa

Categoria econômica: 3 - Despesas Correntes  
Grupo de despesa: 3 - Outras Despesas Correntes  
Modalidade de aplicação: 90 - Aplicações Diretas  
Elemento de despesa: 14 - Diárias – Civil

Fonte de recurso	Valores previstos:	Global	2018	2019	2020	2021	Total
1 - 01 - Recursos Próprios		0,00	2.000,00	2.170,00	2.354,00	2.554,00	9.078,00
6 - 06 - Recursos Transferidos pelo FNAS		0,00	2.000,00	2.170,00	2.354,00	2.554,00	9.078,00
<b>Total:</b>		<b>0,00</b>	<b>4.000,00</b>	<b>4.340,00</b>	<b>4.708,00</b>	<b>5.108,00</b>	<b>18.156,00</b>

**Despesa PPA: 1814 - 3 . 9002 . 8 . 244 . 1020 . 2.277 . 0 . 339030**

### Estrutura Organizacional

Unidade gestora: 3 - Fundo Municipal de Assistência Social de Salgueiro  
Órgão orçamentário: 9000 - SECRETARIA DE DESENVOLVIMENTO SOCIAL  
Unidade orçamentária: 9002 - FUNDO MUNICIPAL DE ASSISTÊNCIA SOCIAL

### Classificação Funcional

Função: 8 - Assistência Social  
Subfunção: 244 - Assistência Comunitária

### Estrutura Programática

Programa: 1020 - ÍNDICE DE GESTÃO DESCENTRALIZADA DO SISTEMA ÚNICO DA ASSISTÊNCIA SOCIAL - IGD SUAS  
Ação: 277 - MANUTENÇÃO DAS AÇÕES DO IGD SUAS  
Subação:

### Natureza da Despesa

Categoria econômica: 3 - Despesas Correntes  
Grupo de despesa: 3 - Outras Despesas Correntes  
Modalidade de aplicação: 90 - Aplicações Diretas  
Elemento de despesa: 30 - Material de Consumo

Fonte de recurso	Valores previstos:	Global	2018	2019	2020	2021	Total
1 - 01 - Recursos Próprios		0,00	2.000,00	2.170,00	2.354,00	2.554,00	9.078,00
6 - 06 - Recursos Transferidos pelo FNAS		0,00	2.000,00	2.170,00	2.354,00	2.554,00	9.078,00
<b>Total:</b>		<b>0,00</b>	<b>4.000,00</b>	<b>4.340,00</b>	<b>4.708,00</b>	<b>5.108,00</b>	<b>18.156,00</b>

**Despesa PPA: 1815 - 3 . 9002 . 8 . 244 . 1020 . 2.277 . 0 . 339036**

### Estrutura Organizacional

Unidade gestora: 3 - Fundo Municipal de Assistência Social de Salgueiro  
Órgão orçamentário: 9000 - SECRETARIA DE DESENVOLVIMENTO SOCIAL  
Unidade orçamentária: 9002 - FUNDO MUNICIPAL DE ASSISTÊNCIA SOCIAL

### Classificação Funcional

Função: 8 - Assistência Social  
Subfunção: 244 - Assistência Comunitária

### Estrutura Programática

Programa: 1020 - ÍNDICE DE GESTÃO DESCENTRALIZADA DO SISTEMA ÚNICO DA ASSISTÊNCIA SOCIAL - IGD SUAS  
Ação: 277 - MANUTENÇÃO DAS AÇÕES DO IGD SUAS  
Subação:

### Natureza da Despesa

Categoria econômica: 3 - Despesas Correntes  
Grupo de despesa: 3 - Outras Despesas Correntes  
Modalidade de aplicação: 90 - Aplicações Diretas  
Elemento de despesa: 36 - Outros Serviços de Terceiros – Pessoa Física

Fonte de recurso	Valores previstos:	Global	2018	2019	2020	2021	Total
1 - 01 - Recursos Próprios		0,00	2.000,00	2.170,00	2.354,00	2.554,00	9.078,00
6 - 06 - Recursos Transferidos pelo FNAS		0,00	2.000,00	2.170,00	2.350,00	2.450,00	8.970,00
<b>Total:</b>		<b>0,00</b>	<b>4.000,00</b>	<b>4.340,00</b>	<b>4.704,00</b>	<b>5.004,00</b>	<b>18.048,00</b>

**Despesa PPA: 1816 - 3 . 9002 . 8 . 244 . 1020 . 2.277 . 0 . 339039**

### Estrutura Organizacional

Unidade gestora: 3 - Fundo Municipal de Assistência Social de Salgueiro  
Órgão orçamentário: 9000 - SECRETARIA DE DESENVOLVIMENTO SOCIAL  
Unidade orçamentária: 9002 - FUNDO MUNICIPAL DE ASSISTÊNCIA SOCIAL

### Classificação Funcional

Função: 8 - Assistência Social  
Subfunção: 244 - Assistência Comunitária

# Prefeitura Municipal de Salgueiro

RUA JOAQUIM SAMPAIO, 279 - N S DAS GRAÇAS - 56.000-000 - Salgueiro/ PE  
CNPJ: 11.361.243/0001-71

Usuário: Rostand

Chave de Autenticação  
1716-3162-081

Página  
863 / 918

## Despesa PPA por Programa e Ação

### Estrutura Programática

Programa: 1020 - ÍNDICE DE GESTÃO DESCENTRALIZADA DO SISTEMA ÚNICO DA ASSISTÊNCIA SOCIAL - IGD SUAS  
Ação: 277 - MANUTENÇÃO DAS AÇÕES DO IGD SUAS  
Subação:

### Natureza da Despesa

Categoria econômica: 3 - Despesas Correntes  
Grupo de despesa: 3 - Outras Despesas Correntes  
Modalidade de aplicação: 90 - Aplicações Diretas  
Elemento de despesa: 39 - Outros Serviços de Terceiros – Pessoa Jurídica

Fonte de recurso	Valores previstos:	Global	2018	2019	2020	2021	Total
1 - 01 - Recursos Próprios		0,00	2.000,00	2.170,00	2.354,00	2.554,00	9.078,00
6 - 06 - Recursos Transferidos pelo FNAS		0,00	2.000,00	2.170,00	2.354,00	2.554,00	9.078,00
<b>Total:</b>		<b>0,00</b>	<b>4.000,00</b>	<b>4.340,00</b>	<b>4.708,00</b>	<b>5.108,00</b>	<b>18.156,00</b>

**Despesa PPA: 1817 - 3 . 9002 . 8 . 244 . 1020 . 2.277 . 0 . 339033**

### Estrutura Organizacional

Unidade gestora: 3 - Fundo Municipal de Assistência Social de Salgueiro  
Órgão orçamentário: 9000 - SECRETARIA DE DESENVOLVIMENTO SOCIAL  
Unidade orçamentária: 9002 - FUNDO MUNICIPAL DE ASSISTÊNCIA SOCIAL

### Classificação Funcional

Função: 8 - Assistência Social  
Subfunção: 244 - Assistência Comunitária

### Estrutura Programática

Programa: 1020 - ÍNDICE DE GESTÃO DESCENTRALIZADA DO SISTEMA ÚNICO DA ASSISTÊNCIA SOCIAL - IGD SUAS  
Ação: 277 - MANUTENÇÃO DAS AÇÕES DO IGD SUAS  
Subação:

### Natureza da Despesa

Categoria econômica: 3 - Despesas Correntes  
Grupo de despesa: 3 - Outras Despesas Correntes  
Modalidade de aplicação: 90 - Aplicações Diretas  
Elemento de despesa: 33 - Passagens e Despesas com Locomoção

Fonte de recurso	Valores previstos:	Global	2018	2019	2020	2021	Total
1 - 01 - Recursos Próprios		0,00	2.000,00	2.170,00	2.354,00	2.554,00	9.078,00
6 - 06 - Recursos Transferidos pelo FNAS		0,00	2.000,00	2.170,00	2.354,00	2.554,00	9.078,00
<b>Total:</b>		<b>0,00</b>	<b>4.000,00</b>	<b>4.340,00</b>	<b>4.708,00</b>	<b>5.108,00</b>	<b>18.156,00</b>

# Prefeitura Municipal de Salgueiro

RUA JOAQUIM SAMPAIO, 279 - N S DAS GRAÇAS - 56.000-000 - Salgueiro/ PE  
CNPJ: 11.361.243/0001-71

Usuário: Rostand	Chave de Autenticação 1716-3162-081	Página 864 / 918
------------------	--	---------------------

## Despesa PPA por Programa e Ação

<b>Programa:</b>	<b>1021 - ÍNDICE DE GESTÃO DESCENTRALIZADA IGD – PROGRAMA BOLSA FAMÍLIA</b>
<b>Objetivo:</b>	Contribuir para melhorar a execução do PBF nos municípios e atendimento às demandas das famílias beneficiárias.
<b>Problema:</b>	Os municípios que apresentam bom desempenho considerando a qualidade do Cadastro Único e do acompanhamento das condicionalidades da saúde e da educação recebem mensalmente recursos para investir em atividades voltadas para o aprimoramento da gestão nos termos da Portaria MDS/GM nº 246 de 20.05.2005 com autonomia entre as ações voltadas para o PBF onde os recursos devem ser aplicados para despesas de custeio e de capital.
<b>Justificativa:</b>	Os municípios que apresentam bom desempenho considerando a qualidade do Cadastro Único e do acompanhamento das condicionalidades da saúde e da educação recebem mensalmente recursos para investir em atividades voltadas para o aprimoramento da gestão nos termos da Portaria MDS/GM nº 246 de 20.05.2005 com autonomia entre as ações voltadas para o PBF onde os recursos devem ser aplicados para despesas de custeio e de capital.
<b>Público alvo:</b>	Beneficiários dos Serviços e Gestores no âmbito municipal do Bolsa Família.
<b>Tipo:</b>	1 - Finalístico
<b>Responsável:</b>	1 - CLEBEL DE SOUZA CORDEIRO
<b>Horizonte temporal:</b>	Contínuo
<b>Fonte de financiamento:</b>	(X) Seguridade Social      ( ) Fiscal
<b>Macro objetivo:</b>	Ampliar as políticas públicas para a defesa dos direitos humanos e proteção aos grupos vulneráveis (E1)

### Indicador (unidade de medida):

#### Ação: 1.22 AQUISIÇÃO DE MÓVEIS, EQUIPAMENTOS E OUTROS MATERIAIS PERMANENTES

Tipo: 1 - Projetos

Objetivo: AQUISIÇÃO DE MÓVEIS, EQUIPAMENTOS E OUTROS MATERIAIS PERMANENTES

Produto: .

Sigla:

**Indicador (unidade de medida):** 37 - Programa de Apoio às Políticas Públicas e Áreas Especiais não é mensurado por indicador (4 - Não Aplica-se, NA, NA)

Método de cálculo: Não Aplica-se.

Método de avaliação: Não Aplica-se.

#### Despesa PPA: 1034 - 3 . 9002 . 8 . 244 . 1021 . 1.22 . 0 . 449052

##### Estrutura Organizacional

Unidade gestora: 3 - Fundo Municipal de Assistência Social de Salgueiro

Órgão orçamentário: 9000 - SECRETARIA DE DESENVOLVIMENTO SOCIAL

Unidade orçamentária: 9002 - FUNDO MUNICIPAL DE ASSISTÊNCIA SOCIAL

##### Classificação Funcional

Função: 8 - Assistência Social

Subfunção: 244 - Assistência Comunitária

##### Estrutura Programática

Programa: 1021 - ÍNDICE DE GESTÃO DESCENTRALIZADA IGD – PROGRAMA BOLSA FAMÍLIA

Ação: 22 - AQUISIÇÃO DE MÓVEIS, EQUIPAMENTOS E OUTROS MATERIAIS PERMANENTES

Subação:

##### Natureza da Despesa

Categoria econômica: 4 - Despesas de Capital

Grupo de despesa: 4 - Investimentos

Modalidade de aplicação: 90 - Aplicações Diretas

Elemento de despesa: 52 - Equipamentos e Material Permanente

Fonte de recurso	Valores previstos:	Global	2018	2019	2020	2021	Total
1 - 01 - Recursos Próprios		0,00	8.000,00	8.680,00	9.417,00	10.217,00	36.314,00
6 - 06 - Recursos Transferidos pelo FNAS		0,00	10.000,00	10.850,00	11.772,00	12.754,00	45.376,00
<b>Total:</b>		<b>0,00</b>	<b>18.000,00</b>	<b>19.530,00</b>	<b>21.189,00</b>	<b>22.971,00</b>	<b>81.690,00</b>

#### Ação: 2.278 MANUTENÇÃO DAS ATIVIDADES VINCULADAS AO PROGRAMA BOLSA FAMÍLIA

Tipo: 2 - Atividades

Objetivo: CONSOLIDAR A POLITICA DE ASSISTENCIA SOCIAL COMO POLITICA PÚBLICA E DIREITO SOCIAL

Produto: ORGANIZAR O FUNCIONAMENTO DOS SERVIÇOS SOCIAIS

Sigla: IGDBF

**Indicador (unidade de medida):** 2 - AUMENTO NOS ÍNDICES DOS INDICADORES DO MINISTÉRIO DE DESENVOLVIMENTO SOCIAL - MDS (1 - UNIDADE, UNID.)

Método de cálculo:

Método de avaliação:

# Prefeitura Municipal de Salgueiro

RUA JOAQUIM SAMPAIO, 279 - N S DAS GRAÇAS - 56.000-000 - Salgueiro/ PE  
CNPJ: 11.361.243/0001-71

Usuário: Rostand	Chave de Autenticação 1716-3162-081	Página 865 / 918
------------------	--	---------------------

## Despesa PPA por Programa e Ação

**Despesa PPA: 1819 - 3 . 9002 . 8 . 244 . 1021 . 2.278 . 0 . 339014**

### Estrutura Organizacional

Unidade gestora: 3 - Fundo Municipal de Assistência Social de Salgueiro  
Órgão orçamentário: 9000 - SECRETARIA DE DESENVOLVIMENTO SOCIAL  
Unidade orçamentária: 9002 - FUNDO MUNICIPAL DE ASSISTÊNCIA SOCIAL

### Classificação Funcional

Função: 8 - Assistência Social  
Subfunção: 244 - Assistência Comunitária

### Estrutura Programática

Programa: 1021 - ÍNDICE DE GESTÃO DESCENTRALIZADA IGD – PROGRAMA BOLSA FAMÍLIA  
Ação: 278 - MANUTENÇÃO DAS ATIVIDADES VINCULADAS AO PROGRAMA BOLSA FAMILIA  
Subação:

### Natureza da Despesa

Categoria econômica: 3 - Despesas Correntes  
Grupo de despesa: 3 - Outras Despesas Correntes  
Modalidade de aplicação: 90 - Aplicações Diretas  
Elemento de despesa: 14 - Diárias – Civil

Fonte de recurso	Valores previstos:	Global	2018	2019	2020	2021	Total
1 - 01 - Recursos Próprios		0,00	2.000,00	2.170,00	2.354,00	2.554,00	9.078,00
6 - 06 - Recursos Transferidos pelo FNAS		0,00	2.000,00	2.170,00	2.354,00	2.554,00	9.078,00
<b>Total:</b>		<b>0,00</b>	<b>4.000,00</b>	<b>4.340,00</b>	<b>4.708,00</b>	<b>5.108,00</b>	<b>18.156,00</b>

**Despesa PPA: 1820 - 3 . 9002 . 8 . 244 . 1021 . 2.278 . 0 . 339030**

### Estrutura Organizacional

Unidade gestora: 3 - Fundo Municipal de Assistência Social de Salgueiro  
Órgão orçamentário: 9000 - SECRETARIA DE DESENVOLVIMENTO SOCIAL  
Unidade orçamentária: 9002 - FUNDO MUNICIPAL DE ASSISTÊNCIA SOCIAL

### Classificação Funcional

Função: 8 - Assistência Social  
Subfunção: 244 - Assistência Comunitária

### Estrutura Programática

Programa: 1021 - ÍNDICE DE GESTÃO DESCENTRALIZADA IGD – PROGRAMA BOLSA FAMÍLIA  
Ação: 278 - MANUTENÇÃO DAS ATIVIDADES VINCULADAS AO PROGRAMA BOLSA FAMILIA  
Subação:

### Natureza da Despesa

Categoria econômica: 3 - Despesas Correntes  
Grupo de despesa: 3 - Outras Despesas Correntes  
Modalidade de aplicação: 90 - Aplicações Diretas  
Elemento de despesa: 30 - Material de Consumo

Fonte de recurso	Valores previstos:	Global	2018	2019	2020	2021	Total
1 - 01 - Recursos Próprios		0,00	2.000,00	2.170,00	2.354,00	2.554,00	9.078,00
6 - 06 - Recursos Transferidos pelo FNAS		0,00	2.000,00	2.170,00	2.354,00	2.554,00	9.078,00
<b>Total:</b>		<b>0,00</b>	<b>4.000,00</b>	<b>4.340,00</b>	<b>4.708,00</b>	<b>5.108,00</b>	<b>18.156,00</b>

**Despesa PPA: 1821 - 3 . 9002 . 8 . 244 . 1021 . 2.278 . 0 . 339036**

### Estrutura Organizacional

Unidade gestora: 3 - Fundo Municipal de Assistência Social de Salgueiro  
Órgão orçamentário: 9000 - SECRETARIA DE DESENVOLVIMENTO SOCIAL  
Unidade orçamentária: 9002 - FUNDO MUNICIPAL DE ASSISTÊNCIA SOCIAL

### Classificação Funcional

Função: 8 - Assistência Social  
Subfunção: 244 - Assistência Comunitária

### Estrutura Programática

Programa: 1021 - ÍNDICE DE GESTÃO DESCENTRALIZADA IGD – PROGRAMA BOLSA FAMÍLIA  
Ação: 278 - MANUTENÇÃO DAS ATIVIDADES VINCULADAS AO PROGRAMA BOLSA FAMILIA  
Subação:

### Natureza da Despesa

Categoria econômica: 3 - Despesas Correntes  
Grupo de despesa: 3 - Outras Despesas Correntes  
Modalidade de aplicação: 90 - Aplicações Diretas  
Elemento de despesa: 36 - Outros Serviços de Terceiros – Pessoa Física

Fonte de recurso	Valores previstos:	Global	2018	2019	2020	2021	Total
1 - 01 - Recursos Próprios		0,00	2.000,00	2.170,00	2.354,00	2.554,00	9.078,00
6 - 06 - Recursos Transferidos pelo FNAS		0,00	2.000,00	2.170,00	2.354,00	2.554,00	9.078,00
<b>Total:</b>		<b>0,00</b>	<b>4.000,00</b>	<b>4.340,00</b>	<b>4.708,00</b>	<b>5.108,00</b>	<b>18.156,00</b>

# Prefeitura Municipal de Salgueiro

RUA JOAQUIM SAMPAIO, 279 - N S DAS GRAÇAS - 56.000-000 - Salgueiro/ PE  
CNPJ: 11.361.243/0001-71

Usuário: Rostand

Chave de Autenticação

1716-3162-081

Página

866 / 918

## Despesa PPA por Programa e Ação

**Despesa PPA:** 1822 - 3 . 9002 . 8 . 244 . 1021 . 2.278 . 0 . 339039

### Estrutura Organizacional

Unidade gestora: 3 - Fundo Municipal de Assistência Social de Salgueiro  
Órgão orçamentário: 9000 - SECRETARIA DE DESENVOLVIMENTO SOCIAL  
Unidade orçamentária: 9002 - FUNDO MUNICIPAL DE ASSISTÊNCIA SOCIAL

### Classificação Funcional

Função: 8 - Assistência Social  
Subfunção: 244 - Assistência Comunitária

### Estrutura Programática

Programa: 1021 - ÍNDICE DE GESTÃO DESCENTRALIZADA IGD – PROGRAMA BOLSA FAMÍLIA  
Ação: 278 - MANUTENÇÃO DAS ATIVIDADES VINCULADAS AO PROGRAMA BOLSA FAMILIA  
Subação:

### Natureza da Despesa

Categoria econômica: 3 - Despesas Correntes  
Grupo de despesa: 3 - Outras Despesas Correntes  
Modalidade de aplicação: 90 - Aplicações Diretas  
Elemento de despesa: 39 - Outros Serviços de Terceiros – Pessoa Jurídica

Fonte de recurso	Valores previstos:	Global	2018	2019	2020	2021	Total
1 - 01 - Recursos Próprios		0,00	2.000,00	2.170,00	2.354,00	2.554,00	9.078,00
6 - 06 - Recursos Transferidos pelo FNAS		0,00	2.000,00	2.170,00	2.354,00	2.554,00	9.078,00
<b>Total:</b>		<b>0,00</b>	<b>4.000,00</b>	<b>4.340,00</b>	<b>4.708,00</b>	<b>5.108,00</b>	<b>18.156,00</b>

# Prefeitura Municipal de Salgueiro

RUA JOAQUIM SAMPAIO, 279 - N S DAS GRAÇAS - 56.000-000 - Salgueiro/ PE  
CNPJ: 11.361.243/0001-71

Usuário: Rostand

Chave de Autenticação  
1716-3162-081

Página  
867 / 918

## Despesa PPA por Programa e Ação

**Programa:** 1022 - MANUTENÇÃO DE CONSÓRCIO PÚBLICO  
**Objetivo:** MANUTENÇÃO DE CONSÓRCIO PÚBLICO  
**Problema:** PROVER OS ÓRGÃOS INTEGRANTES DA ESTRUTURA ADMINISTRATIVA, DE SUPORTE FINANCEIRO E ADMINISTRATIVO INDISPENSÁVEL A IMPLEMENTAÇÃO DE SEUS PROGRAMAS FINALÍSTICOS E MANTER A ARTICULAÇÃO COM MUNICÍPIOS CONSORCIADOS, FORTALECENDO O DESENVOLVIMENTO REGIONAL.  
**Justificativa:** ASSEGURAR OS RESULTADOS E O SUCESSO DO CONJUNTO DE AÇÕES GERENCIADAS, TORNAR EFICIENTES E EFICAZES A SUA GESTÃO. SUPERVISÃO, ACOMPANHAMENTO E AVALIAÇÃO DE MODO A MONITORAR O CUMPRIMENTO DAS METAS ESTABELECIDAS.  
**Público alvo:**  
**Tipo:** 2 - Apoio Administrativo  
**Responsável:** 1 - CLEBEL DE SOUZA CORDEIRO  
**Horizonte temporal:** Contínuo  
**Fonte de financiamento:** ( ) Seguridade Social (X) Fiscal  
**Macro objetivo:**

**Indicador (unidade de medida):**

**Ação:** 1.249 AQUISIÇÃO DE VEÍCULOS, MÓVEIS, MÁQUINAS E EQUIPAMENTOS

**Tipo:** 1 - Projetos

**Objetivo:** AQUISIÇÃO DE VEÍCULOS, MÓVEIS, MÁQUINAS E EQUIPAMENTOS

**Produto:** AQUISIÇÃO DE VEÍCULOS, MÓVEIS, MÁQUINAS E EQUIPAMENTOS"

**Sigla:**

**Indicador (unidade de medida):** 6 - Apoio às Políticas Públicas e Áreas Especiais não é mensurado por indicador. (2 - Outros, OUT)

Método de cálculo:

Método de avaliação:

**Despesa PPA:** 1825 - 1 . 2002 . 4 . 122 . 1022 . 1.249 . 0 . 447170

**Estrutura Organizacional**

Unidade gestora: 1 - Prefeitura Municipal de Salgueiro

Órgão orçamentário: 2000 - PODER EXECUTIVO

Unidade orçamentária: 2002 - CHEFIA DE GABINETE

**Classificação Funcional**

Função: 4 - Administração

Subfunção: 122 - Administração Geral

**Estrutura Programática**

Programa: 1022 - MANUTENÇÃO DE CONSÓRCIO PÚBLICO

Ação: 249 - AQUISIÇÃO DE VEÍCULOS, MÓVEIS, MÁQUINAS E EQUIPAMENTOS

Subação:

**Natureza da Despesa**

Categoria econômica: 4 - Despesas de Capital

Grupo de despesa: 4 - Investimentos

Modalidade de aplicação: 71 - Transferências a Consórcios Públicos mediante contrato de rateio

Elemento de despesa: 70 - Rateio pela Participação em Consórcio Público

Fonte de recurso	Valores previstos:	Global	2018	2019	2020	2021	Total
1 - 01 - Recursos Próprios		0,00	14.200,00	15.407,00	16.716,00	18.137,00	64.460,00
<b>Total:</b>		<b>0,00</b>	<b>14.200,00</b>	<b>15.407,00</b>	<b>16.716,00</b>	<b>18.137,00</b>	<b>64.460,00</b>

**Ação:** 2.279 RATEIO DE CONTRIBUIÇÃO AO CONSÓRCIO INTERMUNICIPAL

**Tipo:** 2 - Atividades

**Objetivo:** RATEIO DE CONTRIBUIÇÃO AO CONSÓRCIO INTERMUNICIPAL

**Produto:** RATEIO DE CONTRIBUIÇÃO AO CONSÓRCIO INTERMUNICIPAL

**Sigla:**

**Indicador (unidade de medida):** 37 - Programa de Apoio às Políticas Públicas e Áreas Especiais não é mensurado por indicador (4 - Não Aplica-se, NA, NA)

Método de cálculo:

Não Aplica-se.

Método de avaliação:

Não Aplica-se.

**Despesa PPA:** 1823 - 1 . 2002 . 4 . 122 . 1022 . 2.279 . 0 . 317170

**Estrutura Organizacional**

Unidade gestora: 1 - Prefeitura Municipal de Salgueiro

Órgão orçamentário: 2000 - PODER EXECUTIVO

Unidade orçamentária: 2002 - CHEFIA DE GABINETE



# Prefeitura Municipal de Salgueiro

RUA JOAQUIM SAMPAIO, 279 - N S DAS GRAÇAS - 56.000-000 - Salgueiro/ PE  
CNPJ: 11.361.243/0001-71

Usuário: Rostand

Chave de Autenticação  
1716-3162-081

Página  
868 / 918

## Despesa PPA por Programa e Ação

### Classificação Funcional

Função: 4 - Administração  
Subfunção: 122 - Administração Geral

### Estrutura Programática

Programa: 1022 - MANUTENÇÃO DE CONSÓRCIO PÚBLICO  
Ação: 279 - RATEIO DE CONTRIBUIÇÃO AO CONSÓRCIO INTERMUNICIPAL  
Subação:

### Natureza da Despesa

Categoria econômica: 3 - Despesas Correntes  
Grupo de despesa: 1 - Pessoal e Encargos Sociais  
Modalidade de aplicação: 71 - Transferências a Consórcios Públicos mediante contrato de rateio  
Elemento de despesa: 70 - Rateio pela Participação em Consórcio Público

Fonte de recurso	Valores previstos:	Global	2018	2019	2020	2021	Total
1 - 01 - Recursos Próprios		0,00	71.000,00	77.035,00	83.582,00	90.687,00	322.304,00
<b>Total:</b>		<b>0,00</b>	<b>71.000,00</b>	<b>77.035,00</b>	<b>83.582,00</b>	<b>90.687,00</b>	<b>322.304,00</b>

**Despesa PPA: 1824 - 1 . 2002 . 4 . 122 . 1022 . 2.279 . 0 . 337170**

### Estrutura Organizacional

Unidade gestora: 1 - Prefeitura Municipal de Salgueiro  
Órgão orçamentário: 2000 - PODER EXECUTIVO  
Unidade orçamentária: 2002 - CHEFIA DE GABINETE

### Classificação Funcional

Função: 4 - Administração  
Subfunção: 122 - Administração Geral

### Estrutura Programática

Programa: 1022 - MANUTENÇÃO DE CONSÓRCIO PÚBLICO  
Ação: 279 - RATEIO DE CONTRIBUIÇÃO AO CONSÓRCIO INTERMUNICIPAL  
Subação:

### Natureza da Despesa

Categoria econômica: 3 - Despesas Correntes  
Grupo de despesa: 3 - Outras Despesas Correntes  
Modalidade de aplicação: 71 - Transferências a Consórcios Públicos mediante contrato de rateio  
Elemento de despesa: 70 - Rateio pela Participação em Consórcio Público

Fonte de recurso	Valores previstos:	Global	2018	2019	2020	2021	Total
1 - 01 - Recursos Próprios		0,00	140.800,00	152.768,00	165.753,00	179.842,00	639.163,00
<b>Total:</b>		<b>0,00</b>	<b>140.800,00</b>	<b>152.768,00</b>	<b>165.753,00</b>	<b>179.842,00</b>	<b>639.163,00</b>

### Ação: 2.280 ELABORAÇÃO DE PROJETOS PARA GESTÃO DOS RESÍDUOS SÓLIDOS

Tipo: 2 - Atividades

Objetivo: ELABORAÇÃO DE PROJETOS PARA GESTÃO DOS RESÍDUOS SÓLIDOS

Produto: ELABORAÇÃO DE PROJETOS PARA GESTÃO DOS RESÍDUOS SÓLIDOS

Sigla:

Indicador (unidade de medida): 37 - Programa de Apoio às Políticas Públicas e Áreas Especiais não é mensurado por indicador (4 - Não Aplica-se, NA, NA)

Método de cálculo: Não Aplica-se.

Método de avaliação: Não Aplica-se.

**Despesa PPA: 1826 - 1 . 2010 . 4 . 121 . 1022 . 2.280 . 0 . 339036**

### Estrutura Organizacional

Unidade gestora: 1 - Prefeitura Municipal de Salgueiro  
Órgão orçamentário: 2000 - PODER EXECUTIVO  
Unidade orçamentária: 2010 - CONSÓRCIO INTERMUNICIPAL DE DESENVOLVIMENTO SUSTENTAVEL DO SERTÃO CENTRAL

### Classificação Funcional

Função: 4 - Administração  
Subfunção: 121 - Planejamento e Orçamento

### Estrutura Programática

Programa: 1022 - MANUTENÇÃO DE CONSÓRCIO PÚBLICO  
Ação: 280 - ELABORAÇÃO DE PROJETOS PARA GESTÃO DOS RESÍDUOS SÓLIDOS  
Subação:

### Natureza da Despesa

Categoria econômica: 3 - Despesas Correntes  
Grupo de despesa: 3 - Outras Despesas Correntes  
Modalidade de aplicação: 90 - Aplicações Diretas  
Elemento de despesa: 36 - Outros Serviços de Terceiros – Pessoa Física

# Prefeitura Municipal de Salgueiro

RUA JOAQUIM SAMPAIO, 279 - N S DAS GRAÇAS - 56.000-000 - Salgueiro/ PE  
CNPJ: 11.361.243/0001-71

Usuário: Rostand	Chave de Autenticação 1716-3162-081	Página 869 / 918
------------------	--	---------------------

## Despesa PPA por Programa e Ação

Fonte de recurso	Valores previstos:	Global	2018	2019	2020	2021	Total
1 - 01 - Recursos Próprios		0,00	4.300,00	4.665,00	5.062,00	5.492,00	19.519,00
<b>Total:</b>		<b>0,00</b>	<b>4.300,00</b>	<b>4.665,00</b>	<b>5.062,00</b>	<b>5.492,00</b>	<b>19.519,00</b>

**Despesa PPA: 1827 - 1 . 2010 . 4 . 121 . 1022 . 2.280 . 0 . 339039**

### Estrutura Organizacional

Unidade gestora: 1 - Prefeitura Municipal de Salgueiro  
Órgão orçamentário: 2000 - PODER EXECUTIVO  
Unidade orçamentária: 2010 - CONSÓRCIO INTERMUNICIPAL DE DESENVOLVIMENTO SUSTENTAVEL DO SERTÃO CENTRAL

### Classificação Funcional

Função: 4 - Administração  
Subfunção: 121 - Planejamento e Orçamento

### Estrutura Programática

Programa: 1022 - MANUTENÇÃO DE CONSÓRCIO PÚBLICO  
Ação: 280 - ELABORAÇÃO DE PROJETOS PARA GESTÃO DOS RESÍDUOS SÓLIDOS

### Subação:

### Natureza da Despesa

Categoria econômica: 3 - Despesas Correntes  
Grupo de despesa: 3 - Outras Despesas Correntes  
Modalidade de aplicação: 90 - Aplicações Diretas  
Elemento de despesa: 39 - Outros Serviços de Terceiros – Pessoa Jurídica

Fonte de recurso	Valores previstos:	Global	2018	2019	2020	2021	Total
1 - 01 - Recursos Próprios		0,00	9.900,00	10.741,00	11.654,00	12.645,00	44.940,00
<b>Total:</b>		<b>0,00</b>	<b>9.900,00</b>	<b>10.741,00</b>	<b>11.654,00</b>	<b>12.645,00</b>	<b>44.940,00</b>

**Ação: 2.281 GESTÃO DAS AÇÕES ADMINISTRATIVA DO CINDESC**

Tipo: 2 - Atividades

Objetivo: GESTÃO DAS AÇÕES ADMINISTRATIVA DO CINDESC

Produto: GESTÃO DAS AÇÕES ADMINISTRATIVA DO CINDESC

Sigla:

**Indicador (unidade de medida):** 37 - Programa de Apoio às Políticas Públicas e Áreas Especiais não é mensurado por indicador (4 - Não Aplica-se, NA, NA)

Método de cálculo: Não Aplica-se.

Método de avaliação: Não Aplica-se.

**Despesa PPA: 1828 - 1 . 2010 . 4 . 122 . 1022 . 2.281 . 0 . 319004**

### Estrutura Organizacional

Unidade gestora: 1 - Prefeitura Municipal de Salgueiro  
Órgão orçamentário: 2000 - PODER EXECUTIVO  
Unidade orçamentária: 2010 - CONSÓRCIO INTERMUNICIPAL DE DESENVOLVIMENTO SUSTENTAVEL DO SERTÃO CENTRAL

### Classificação Funcional

Função: 4 - Administração  
Subfunção: 122 - Administração Geral

### Estrutura Programática

Programa: 1022 - MANUTENÇÃO DE CONSÓRCIO PÚBLICO  
Ação: 281 - GESTÃO DAS AÇÕES ADMINISTRATIVA DO CINDESC

### Subação:

### Natureza da Despesa

Categoria econômica: 3 - Despesas Correntes  
Grupo de despesa: 1 - Pessoal e Encargos Sociais  
Modalidade de aplicação: 90 - Aplicações Diretas  
Elemento de despesa: 4 - Contratação por Tempo Determinado

Fonte de recurso	Valores previstos:	Global	2018	2019	2020	2021	Total
1 - 01 - Recursos Próprios		0,00	7.400,00	8.029,00	8.711,46	9.451,93	33.592,39
<b>Total:</b>		<b>0,00</b>	<b>7.400,00</b>	<b>8.029,00</b>	<b>8.711,46</b>	<b>9.451,93</b>	<b>33.592,39</b>

**Despesa PPA: 1829 - 1 . 2010 . 4 . 122 . 1022 . 2.281 . 0 . 319011**

### Estrutura Organizacional

Unidade gestora: 1 - Prefeitura Municipal de Salgueiro  
Órgão orçamentário: 2000 - PODER EXECUTIVO  
Unidade orçamentária: 2010 - CONSÓRCIO INTERMUNICIPAL DE DESENVOLVIMENTO SUSTENTAVEL DO SERTÃO CENTRAL

### Classificação Funcional

Função: 4 - Administração  
Subfunção: 122 - Administração Geral

# Prefeitura Municipal de Salgueiro

RUA JOAQUIM SAMPAIO, 279 - N S DAS GRAÇAS - 56.000-000 - Salgueiro/ PE  
CNPJ: 11.361.243/0001-71

Usuário: Rostand

Chave de Autenticação  
1716-3162-081

Página  
870 / 918

## Despesa PPA por Programa e Ação

### Estrutura Programática

Programa: 1022 - MANUTENÇÃO DE CONSÓRCIO PÚBLICO  
Ação: 281 - GESTÃO DAS AÇÕES ADMINISTRATIVA DO CINDESC  
Subação:

### Natureza da Despesa

Categoria econômica: 3 - Despesas Correntes  
Grupo de despesa: 1 - Pessoal e Encargos Sociais  
Modalidade de aplicação: 90 - Aplicações Diretas  
Elemento de despesa: 11 - Vencimentos e Vantagens Fixas – Pessoal Civil

Fonte de recurso	Valores previstos:	Global	2018	2019	2020	2021	Total
1 - 01 - Recursos Próprios		0,00	41.000,00	40.000,00	40.000,00	40.000,00	161.000,00

**Total:** **0,00** **41.000,00** **40.000,00** **40.000,00** **40.000,00** **161.000,00**

**Despesa PPA: 1830 - 1 . 2010 . 4 . 122 . 1022 . 2.281 . 0 . 319013**

### Estrutura Organizacional

Unidade gestora: 1 - Prefeitura Municipal de Salgueiro  
Órgão orçamentário: 2000 - PODER EXECUTIVO  
Unidade orçamentária: 2010 - CONSÓRCIO INTERMUNICIPAL DE DESENVOLVIMENTO SUSTENTAVEL DO SERTÃO CENTRAL

### Classificação Funcional

Função: 4 - Administração  
Subfunção: 122 - Administração Geral

### Estrutura Programática

Programa: 1022 - MANUTENÇÃO DE CONSÓRCIO PÚBLICO  
Ação: 281 - GESTÃO DAS AÇÕES ADMINISTRATIVA DO CINDESC  
Subação:

### Natureza da Despesa

Categoria econômica: 3 - Despesas Correntes  
Grupo de despesa: 1 - Pessoal e Encargos Sociais  
Modalidade de aplicação: 90 - Aplicações Diretas  
Elemento de despesa: 13 - Obrigações Patronais

Fonte de recurso	Valores previstos:	Global	2018	2019	2020	2021	Total
1 - 01 - Recursos Próprios		0,00	11.300,00	12.260,50	13.302,64	13.381,01	50.244,15

**Total:** **0,00** **11.300,00** **12.260,50** **13.302,64** **13.381,01** **50.244,15**

**Despesa PPA: 1831 - 1 . 2010 . 4 . 122 . 1022 . 2.281 . 0 . 319034**

### Estrutura Organizacional

Unidade gestora: 1 - Prefeitura Municipal de Salgueiro  
Órgão orçamentário: 2000 - PODER EXECUTIVO  
Unidade orçamentária: 2010 - CONSÓRCIO INTERMUNICIPAL DE DESENVOLVIMENTO SUSTENTAVEL DO SERTÃO CENTRAL

### Classificação Funcional

Função: 4 - Administração  
Subfunção: 122 - Administração Geral

### Estrutura Programática

Programa: 1022 - MANUTENÇÃO DE CONSÓRCIO PÚBLICO  
Ação: 281 - GESTÃO DAS AÇÕES ADMINISTRATIVA DO CINDESC  
Subação:

### Natureza da Despesa

Categoria econômica: 3 - Despesas Correntes  
Grupo de despesa: 1 - Pessoal e Encargos Sociais  
Modalidade de aplicação: 90 - Aplicações Diretas  
Elemento de despesa: 34 - Outras Despesas de Pessoal decorrentes de Contratos de Terceirização

Fonte de recurso	Valores previstos:	Global	2018	2019	2020	2021	Total
1 - 01 - Recursos Próprios		0,00	5.700,00	6.184,50	6.710,18	7.280,55	25.875,23

**Total:** **0,00** **5.700,00** **6.184,50** **6.710,18** **7.280,55** **25.875,23**

**Despesa PPA: 1832 - 1 . 2010 . 4 . 122 . 1022 . 2.281 . 0 . 339037**

### Estrutura Organizacional

Unidade gestora: 1 - Prefeitura Municipal de Salgueiro  
Órgão orçamentário: 2000 - PODER EXECUTIVO  
Unidade orçamentária: 2010 - CONSÓRCIO INTERMUNICIPAL DE DESENVOLVIMENTO SUSTENTAVEL DO SERTÃO CENTRAL

### Classificação Funcional

Função: 4 - Administração  
Subfunção: 122 - Administração Geral

# Prefeitura Municipal de Salgueiro

RUA JOAQUIM SAMPAIO, 279 - N S DAS GRAÇAS - 56.000-000 - Salgueiro/ PE  
CNPJ: 11.361.243/0001-71

Usuário: Rostand

Chave de Autenticação  
1716-3162-081

Página  
871 / 918

## Despesa PPA por Programa e Ação

### Estrutura Programática

Programa: 1022 - MANUTENÇÃO DE CONSÓRCIO PÚBLICO  
Ação: 281 - GESTÃO DAS AÇÕES ADMINISTRATIVA DO CINDESC  
Subação:

### Natureza da Despesa

Categoria econômica: 3 - Despesas Correntes  
Grupo de despesa: 3 - Outras Despesas Correntes  
Modalidade de aplicação: 90 - Aplicações Diretas  
Elemento de despesa: 37 - Locação de Mão-de-Obra

Fonte de recurso	Valores previstos:	Global	2018	2019	2020	2021	Total
1 - 01 - Recursos Próprios		0,00	1.400,00	1.519,00	1.648,12	1.788,21	6.355,33

**Total:** **0,00** **1.400,00** **1.519,00** **1.648,12** **1.788,21** **6.355,33**

**Despesa PPA: 1833 - 1 . 2010 . 4 . 122 . 1022 . 2.281 . 0 . 319091**

### Estrutura Organizacional

Unidade gestora: 1 - Prefeitura Municipal de Salgueiro  
Órgão orçamentário: 2000 - PODER EXECUTIVO  
Unidade orçamentária: 2010 - CONSÓRCIO INTERMUNICIPAL DE DESENVOLVIMENTO SUSTENTAVEL DO SERTÃO CENTRAL

### Classificação Funcional

Função: 4 - Administração  
Subfunção: 122 - Administração Geral

### Estrutura Programática

Programa: 1022 - MANUTENÇÃO DE CONSÓRCIO PÚBLICO  
Ação: 281 - GESTÃO DAS AÇÕES ADMINISTRATIVA DO CINDESC  
Subação:

### Natureza da Despesa

Categoria econômica: 3 - Despesas Correntes  
Grupo de despesa: 1 - Pessoal e Encargos Sociais  
Modalidade de aplicação: 90 - Aplicações Diretas  
Elemento de despesa: 91 - Sentenças Judiciais

Fonte de recurso	Valores previstos:	Global	2018	2019	2020	2021	Total
1 - 01 - Recursos Próprios		0,00	2.800,00	3.038,00	3.296,23	3.576,41	12.710,64

**Total:** **0,00** **2.800,00** **3.038,00** **3.296,23** **3.576,41** **12.710,64**

**Despesa PPA: 1834 - 1 . 2010 . 4 . 122 . 1022 . 2.281 . 0 . 319092**

### Estrutura Organizacional

Unidade gestora: 1 - Prefeitura Municipal de Salgueiro  
Órgão orçamentário: 2000 - PODER EXECUTIVO  
Unidade orçamentária: 2010 - CONSÓRCIO INTERMUNICIPAL DE DESENVOLVIMENTO SUSTENTAVEL DO SERTÃO CENTRAL

### Classificação Funcional

Função: 4 - Administração  
Subfunção: 122 - Administração Geral

### Estrutura Programática

Programa: 1022 - MANUTENÇÃO DE CONSÓRCIO PÚBLICO  
Ação: 281 - GESTÃO DAS AÇÕES ADMINISTRATIVA DO CINDESC  
Subação:

### Natureza da Despesa

Categoria econômica: 3 - Despesas Correntes  
Grupo de despesa: 1 - Pessoal e Encargos Sociais  
Modalidade de aplicação: 90 - Aplicações Diretas  
Elemento de despesa: 92 - Despesas de Exercícios Anteriores

Fonte de recurso	Valores previstos:	Global	2018	2019	2020	2021	Total
1 - 01 - Recursos Próprios		0,00	1.400,00	1.519,00	1.648,12	1.788,21	6.355,33

**Total:** **0,00** **1.400,00** **1.519,00** **1.648,12** **1.788,21** **6.355,33**

**Despesa PPA: 1835 - 1 . 2010 . 4 . 122 . 1022 . 2.281 . 0 . 339014**

### Estrutura Organizacional

Unidade gestora: 1 - Prefeitura Municipal de Salgueiro  
Órgão orçamentário: 2000 - PODER EXECUTIVO  
Unidade orçamentária: 2010 - CONSÓRCIO INTERMUNICIPAL DE DESENVOLVIMENTO SUSTENTAVEL DO SERTÃO CENTRAL

### Classificação Funcional

Função: 4 - Administração  
Subfunção: 122 - Administração Geral

# Prefeitura Municipal de Salgueiro

RUA JOAQUIM SAMPAIO, 279 - N S DAS GRAÇAS - 56.000-000 - Salgueiro/ PE  
CNPJ: 11.361.243/0001-71

Usuário: Rostand	Chave de Autenticação 1716-3162-081	Página 872 / 918
------------------	--	---------------------

## Despesa PPA por Programa e Ação

### Estrutura Programática

Programa: 1022 - MANUTENÇÃO DE CONSÓRCIO PÚBLICO  
Ação: 281 - GESTÃO DAS AÇÕES ADMINISTRATIVA DO CINDESC  
Subação:

### Natureza da Despesa

Categoria econômica: 3 - Despesas Correntes  
Grupo de despesa: 3 - Outras Despesas Correntes  
Modalidade de aplicação: 90 - Aplicações Diretas  
Elemento de despesa: 14 - Diárias – Civil

Fonte de recurso	Valores previstos:	Global	2018	2019	2020	2021	Total
1 - 01 - Recursos Próprios		0,00	5.700,00	6.184,00	6.710,00	7.280,00	25.874,00

**Total:** **0,00** **5.700,00** **6.184,00** **6.710,00** **7.280,00** **25.874,00**

**Despesa PPA:** **1836 - 1 . 2010 . 4 . 122 . 1022 . 2.281 . 0 . 339030**

### Estrutura Organizacional

Unidade gestora: 1 - Prefeitura Municipal de Salgueiro  
Órgão orçamentário: 2000 - PODER EXECUTIVO  
Unidade orçamentária: 2010 - CONSÓRCIO INTERMUNICIPAL DE DESENVOLVIMENTO SUSTENTAVEL DO SERTÃO CENTRAL

### Classificação Funcional

Função: 4 - Administração  
Subfunção: 122 - Administração Geral

### Estrutura Programática

Programa: 1022 - MANUTENÇÃO DE CONSÓRCIO PÚBLICO  
Ação: 281 - GESTÃO DAS AÇÕES ADMINISTRATIVA DO CINDESC  
Subação:

### Natureza da Despesa

Categoria econômica: 3 - Despesas Correntes  
Grupo de despesa: 3 - Outras Despesas Correntes  
Modalidade de aplicação: 90 - Aplicações Diretas  
Elemento de despesa: 30 - Material de Consumo

Fonte de recurso	Valores previstos:	Global	2018	2019	2020	2021	Total
1 - 01 - Recursos Próprios		0,00	22.500,00	24.412,00	26.487,00	28.739,00	102.138,00

**Total:** **0,00** **22.500,00** **24.412,00** **26.487,00** **28.739,00** **102.138,00**

**Despesa PPA:** **1837 - 1 . 2010 . 4 . 122 . 1022 . 2.281 . 0 . 339033**

### Estrutura Organizacional

Unidade gestora: 1 - Prefeitura Municipal de Salgueiro  
Órgão orçamentário: 2000 - PODER EXECUTIVO  
Unidade orçamentária: 2010 - CONSÓRCIO INTERMUNICIPAL DE DESENVOLVIMENTO SUSTENTAVEL DO SERTÃO CENTRAL

### Classificação Funcional

Função: 4 - Administração  
Subfunção: 122 - Administração Geral

### Estrutura Programática

Programa: 1022 - MANUTENÇÃO DE CONSÓRCIO PÚBLICO  
Ação: 281 - GESTÃO DAS AÇÕES ADMINISTRATIVA DO CINDESC  
Subação:

### Natureza da Despesa

Categoria econômica: 3 - Despesas Correntes  
Grupo de despesa: 3 - Outras Despesas Correntes  
Modalidade de aplicação: 90 - Aplicações Diretas  
Elemento de despesa: 33 - Passagens e Despesas com Locomoção

Fonte de recurso	Valores previstos:	Global	2018	2019	2020	2021	Total
1 - 01 - Recursos Próprios		0,00	2.900,00	3.146,00	3.413,00	3.704,00	13.163,00

**Total:** **0,00** **2.900,00** **3.146,00** **3.413,00** **3.704,00** **13.163,00**

**Despesa PPA:** **1838 - 1 . 2010 . 4 . 122 . 1022 . 2.281 . 0 . 339035**

### Estrutura Organizacional

Unidade gestora: 1 - Prefeitura Municipal de Salgueiro  
Órgão orçamentário: 2000 - PODER EXECUTIVO  
Unidade orçamentária: 2010 - CONSÓRCIO INTERMUNICIPAL DE DESENVOLVIMENTO SUSTENTAVEL DO SERTÃO CENTRAL

### Classificação Funcional

Função: 4 - Administração  
Subfunção: 122 - Administração Geral

# Prefeitura Municipal de Salgueiro

RUA JOAQUIM SAMPAIO, 279 - N S DAS GRAÇAS - 56.000-000 - Salgueiro/ PE  
CNPJ: 11.361.243/0001-71

Usuário: Rostand

Chave de Autenticação  
1716-3162-081

Página  
873 / 918

## Despesa PPA por Programa e Ação

### Estrutura Programática

Programa: 1022 - MANUTENÇÃO DE CONSÓRCIO PÚBLICO  
Ação: 281 - GESTÃO DAS AÇÕES ADMINISTRATIVA DO CINDESC  
Subação:

### Natureza da Despesa

Categoria econômica: 3 - Despesas Correntes  
Grupo de despesa: 3 - Outras Despesas Correntes  
Modalidade de aplicação: 90 - Aplicações Diretas  
Elemento de despesa: 35 - Serviços de Consultoria

Fonte de recurso	Valores previstos:	Global	2018	2019	2020	2021	Total
1 - 01 - Recursos Próprios		0,00	25.300,00	27.450,00	29.783,00	32.315,00	114.848,00
<b>Total:</b>		<b>0,00</b>	<b>25.300,00</b>	<b>27.450,00</b>	<b>29.783,00</b>	<b>32.315,00</b>	<b>114.848,00</b>

**Despesa PPA: 1839 - 1 . 2010 . 4 . 122 . 1022 . 2.281 . 0 . 339036**

### Estrutura Organizacional

Unidade gestora: 1 - Prefeitura Municipal de Salgueiro  
Órgão orçamentário: 2000 - PODER EXECUTIVO  
Unidade orçamentária: 2010 - CONSÓRCIO INTERMUNICIPAL DE DESENVOLVIMENTO SUSTENTAVEL DO SERTÃO CENTRAL

### Classificação Funcional

Função: 4 - Administração  
Subfunção: 122 - Administração Geral

### Estrutura Programática

Programa: 1022 - MANUTENÇÃO DE CONSÓRCIO PÚBLICO  
Ação: 281 - GESTÃO DAS AÇÕES ADMINISTRATIVA DO CINDESC  
Subação:

### Natureza da Despesa

Categoria econômica: 3 - Despesas Correntes  
Grupo de despesa: 3 - Outras Despesas Correntes  
Modalidade de aplicação: 90 - Aplicações Diretas  
Elemento de despesa: 36 - Outros Serviços de Terceiros – Pessoa Física

Fonte de recurso	Valores previstos:	Global	2018	2019	2020	2021	Total
1 - 01 - Recursos Próprios		0,00	8.500,00	9.222,00	10.006,00	10.856,00	38.584,00
<b>Total:</b>		<b>0,00</b>	<b>8.500,00</b>	<b>9.222,00</b>	<b>10.006,00</b>	<b>10.856,00</b>	<b>38.584,00</b>

**Despesa PPA: 1840 - 1 . 2010 . 4 . 122 . 1022 . 2.281 . 0 . 339039**

### Estrutura Organizacional

Unidade gestora: 1 - Prefeitura Municipal de Salgueiro  
Órgão orçamentário: 2000 - PODER EXECUTIVO  
Unidade orçamentária: 2010 - CONSÓRCIO INTERMUNICIPAL DE DESENVOLVIMENTO SUSTENTAVEL DO SERTÃO CENTRAL

### Classificação Funcional

Função: 4 - Administração  
Subfunção: 122 - Administração Geral

### Estrutura Programática

Programa: 1022 - MANUTENÇÃO DE CONSÓRCIO PÚBLICO  
Ação: 281 - GESTÃO DAS AÇÕES ADMINISTRATIVA DO CINDESC  
Subação:

### Natureza da Despesa

Categoria econômica: 3 - Despesas Correntes  
Grupo de despesa: 3 - Outras Despesas Correntes  
Modalidade de aplicação: 90 - Aplicações Diretas  
Elemento de despesa: 39 - Outros Serviços de Terceiros – Pessoa Jurídica

Fonte de recurso	Valores previstos:	Global	2018	2019	2020	2021	Total
1 - 01 - Recursos Próprios		0,00	39.500,00	42.857,00	52.467,33	50.452,00	185.276,33
<b>Total:</b>		<b>0,00</b>	<b>39.500,00</b>	<b>42.857,00</b>	<b>52.467,33</b>	<b>50.452,00</b>	<b>185.276,33</b>

**Despesa PPA: 1841 - 1 . 2010 . 4 . 122 . 1022 . 2.281 . 0 . 339046**

### Estrutura Organizacional

Unidade gestora: 1 - Prefeitura Municipal de Salgueiro  
Órgão orçamentário: 2000 - PODER EXECUTIVO  
Unidade orçamentária: 2010 - CONSÓRCIO INTERMUNICIPAL DE DESENVOLVIMENTO SUSTENTAVEL DO SERTÃO CENTRAL

### Classificação Funcional

Função: 4 - Administração  
Subfunção: 122 - Administração Geral

# Prefeitura Municipal de Salgueiro

RUA JOAQUIM SAMPAIO, 279 - N S DAS GRAÇAS - 56.000-000 - Salgueiro/ PE  
CNPJ: 11.361.243/0001-71

Usuário: Rostand

Chave de Autenticação  
1716-3162-081

Página  
874 / 918

## Despesa PPA por Programa e Ação

### Estrutura Programática

Programa: 1022 - MANUTENÇÃO DE CONSÓRCIO PÚBLICO  
Ação: 281 - GESTÃO DAS AÇÕES ADMINISTRATIVA DO CINDESC  
Subação:

### Natureza da Despesa

Categoria econômica: 3 - Despesas Correntes  
Grupo de despesa: 3 - Outras Despesas Correntes  
Modalidade de aplicação: 90 - Aplicações Diretas  
Elemento de despesa: 46 - Auxílio-Alimentação

Fonte de recurso	Valores previstos:	Global	2018	2019	2020	2021	Total
1 - 01 - Recursos Próprios		0,00	1.400,00	1.519,00	1.648,00	1.788,00	6.355,00

**Total:** **0,00** **1.400,00** **1.519,00** **1.648,00** **1.788,00** **6.355,00**

**Despesa PPA: 1842 - 1 . 2010 . 4 . 122 . 1022 . 2.281 . 0 . 339047**

### Estrutura Organizacional

Unidade gestora: 1 - Prefeitura Municipal de Salgueiro  
Órgão orçamentário: 2000 - PODER EXECUTIVO  
Unidade orçamentária: 2010 - CONSÓRCIO INTERMUNICIPAL DE DESENVOLVIMENTO SUSTENTAVEL DO SERTÃO CENTRAL

### Classificação Funcional

Função: 4 - Administração  
Subfunção: 122 - Administração Geral

### Estrutura Programática

Programa: 1022 - MANUTENÇÃO DE CONSÓRCIO PÚBLICO  
Ação: 281 - GESTÃO DAS AÇÕES ADMINISTRATIVA DO CINDESC  
Subação:

### Natureza da Despesa

Categoria econômica: 3 - Despesas Correntes  
Grupo de despesa: 3 - Outras Despesas Correntes  
Modalidade de aplicação: 90 - Aplicações Diretas  
Elemento de despesa: 47 - Obrigações Tributárias e Contributivas

Fonte de recurso	Valores previstos:	Global	2018	2019	2020	2021	Total
1 - 01 - Recursos Próprios		0,00	5.600,00	6.076,00	6.592,00	7.152,00	25.420,00

**Total:** **0,00** **5.600,00** **6.076,00** **6.592,00** **7.152,00** **25.420,00**

**Despesa PPA: 1843 - 1 . 2010 . 4 . 122 . 1022 . 2.281 . 0 . 339091**

### Estrutura Organizacional

Unidade gestora: 1 - Prefeitura Municipal de Salgueiro  
Órgão orçamentário: 2000 - PODER EXECUTIVO  
Unidade orçamentária: 2010 - CONSÓRCIO INTERMUNICIPAL DE DESENVOLVIMENTO SUSTENTAVEL DO SERTÃO CENTRAL

### Classificação Funcional

Função: 4 - Administração  
Subfunção: 122 - Administração Geral

### Estrutura Programática

Programa: 1022 - MANUTENÇÃO DE CONSÓRCIO PÚBLICO  
Ação: 281 - GESTÃO DAS AÇÕES ADMINISTRATIVA DO CINDESC  
Subação:

### Natureza da Despesa

Categoria econômica: 3 - Despesas Correntes  
Grupo de despesa: 3 - Outras Despesas Correntes  
Modalidade de aplicação: 90 - Aplicações Diretas  
Elemento de despesa: 91 - Sentenças Judiciais

Fonte de recurso	Valores previstos:	Global	2018	2019	2020	2021	Total
1 - 01 - Recursos Próprios		0,00	2.800,00	3.038,00	3.296,00	3.576,00	12.710,00

**Total:** **0,00** **2.800,00** **3.038,00** **3.296,00** **3.576,00** **12.710,00**

**Despesa PPA: 1844 - 1 . 2010 . 4 . 122 . 1022 . 2.281 . 0 . 339092**

### Estrutura Organizacional

Unidade gestora: 1 - Prefeitura Municipal de Salgueiro  
Órgão orçamentário: 2000 - PODER EXECUTIVO  
Unidade orçamentária: 2010 - CONSÓRCIO INTERMUNICIPAL DE DESENVOLVIMENTO SUSTENTAVEL DO SERTÃO CENTRAL

### Classificação Funcional

Função: 4 - Administração  
Subfunção: 122 - Administração Geral

# Prefeitura Municipal de Salgueiro

RUA JOAQUIM SAMPAIO, 279 - N S DAS GRAÇAS - 56.000-000 - Salgueiro/ PE  
CNPJ: 11.361.243/0001-71

Usuário: Rostand

Chave de Autenticação  
1716-3162-081

Página  
875 / 918

## Despesa PPA por Programa e Ação

### Estrutura Programática

Programa: 1022 - MANUTENÇÃO DE CONSÓRCIO PÚBLICO  
Ação: 281 - GESTÃO DAS AÇÕES ADMINISTRATIVA DO CINDESC  
Subação:

### Natureza da Despesa

Categoria econômica: 3 - Despesas Correntes  
Grupo de despesa: 3 - Outras Despesas Correntes  
Modalidade de aplicação: 90 - Aplicações Diretas  
Elemento de despesa: 92 - Despesas de Exercícios Anteriores

Fonte de recurso	Valores previstos:	Global	2018	2019	2020	2021	Total
1 - 01 - Recursos Próprios		0,00	1.900,00	2.061,00	2.236,00	2.426,00	8.623,00

**Total:** **0,00** **1.900,00** **2.061,00** **2.236,00** **2.426,00** **8.623,00**

**Despesa PPA: 1845 - 1 . 2010 . 4 . 122 . 1022 . 2.281 . 0 . 339093**

### Estrutura Organizacional

Unidade gestora: 1 - Prefeitura Municipal de Salgueiro  
Órgão orçamentário: 2000 - PODER EXECUTIVO  
Unidade orçamentária: 2010 - CONSÓRCIO INTERMUNICIPAL DE DESENVOLVIMENTO SUSTENTAVEL DO SERTÃO CENTRAL

### Classificação Funcional

Função: 4 - Administração  
Subfunção: 122 - Administração Geral

### Estrutura Programática

Programa: 1022 - MANUTENÇÃO DE CONSÓRCIO PÚBLICO  
Ação: 281 - GESTÃO DAS AÇÕES ADMINISTRATIVA DO CINDESC  
Subação:

### Natureza da Despesa

Categoria econômica: 3 - Despesas Correntes  
Grupo de despesa: 3 - Outras Despesas Correntes  
Modalidade de aplicação: 90 - Aplicações Diretas  
Elemento de despesa: 93 - Indenizações e Restituições

Fonte de recurso	Valores previstos:	Global	2018	2019	2020	2021	Total
1 - 01 - Recursos Próprios		0,00	5.000,00	5.000,00	5.000,00	5.000,00	20.000,00

**Total:** **0,00** **5.000,00** **5.000,00** **5.000,00** **5.000,00** **20.000,00**

**Despesa PPA: 1846 - 1 . 2010 . 4 . 122 . 1022 . 2.281 . 0 . 339096**

### Estrutura Organizacional

Unidade gestora: 1 - Prefeitura Municipal de Salgueiro  
Órgão orçamentário: 2000 - PODER EXECUTIVO  
Unidade orçamentária: 2010 - CONSÓRCIO INTERMUNICIPAL DE DESENVOLVIMENTO SUSTENTAVEL DO SERTÃO CENTRAL

### Classificação Funcional

Função: 4 - Administração  
Subfunção: 122 - Administração Geral

### Estrutura Programática

Programa: 1022 - MANUTENÇÃO DE CONSÓRCIO PÚBLICO  
Ação: 281 - GESTÃO DAS AÇÕES ADMINISTRATIVA DO CINDESC  
Subação:

### Natureza da Despesa

Categoria econômica: 3 - Despesas Correntes  
Grupo de despesa: 3 - Outras Despesas Correntes  
Modalidade de aplicação: 90 - Aplicações Diretas  
Elemento de despesa: 96 - Ressarcimento de Despesas de Pessoal Requisitado

Fonte de recurso	Valores previstos:	Global	2018	2019	2020	2021	Total
1 - 01 - Recursos Próprios		0,00	2.000,00	2.170,00	2.354,00	2.554,00	9.078,00

**Total:** **0,00** **2.000,00** **2.170,00** **2.354,00** **2.554,00** **9.078,00**



# Prefeitura Municipal de Salgueiro

RUA JOAQUIM SAMPAIO, 279 - N S DAS GRAÇAS - 56.000-000 - Salgueiro/ PE  
CNPJ: 11.361.243/0001-71

Usuário: Rostand

Chave de Autenticação  
1716-3162-081

Página  
876 / 918

## Despesa PPA por Programa e Ação

**Programa:** 1023 - MANUTENÇÃO DE CONSÓRCIO PÚBLICO  
**Objetivo:** MANUTENÇÃO DE CONSÓRCIO PÚBLICO  
**Problema:** PROVER OS ÓRGÃOS INTEGRANTES DA ESTRUTURA ADMINISTRATIVA, DE SUPORTE FINANCEIRO E ADMINISTRATIVO INDISPENSÁVEL A IMPLEMENTAÇÃO DE SEUS PROGRAMAS FINALÍSTICOS E MANTER A ARTICULAÇÃO COM MUNICÍPIOS CONSORCIADOS, FORTALECENDO O DESENVOLVIMENTO REGIONAL.  
**Justificativa:** ASSEGURAR OS RESULTADOS E O SUCESSO DO CONJUNTO DE AÇÕES GERENCIADAS, TORNAR EFICIENTES E EFICAZES A SUA GESTÃO. SUPERVISÃO, ACOMPANHAMENTO E AVALIAÇÃO DE MODO A MONITORAR O CUMPRIMENTO DAS METAS ESTABELECIDAS.  
**Público alvo:** CONSÓRCIADOS  
**Tipo:** 1 - Finalístico  
**Responsável:** 1 - CLEBEL DE SOUZA CORDEIRO  
**Horizonte temporal:** Contínuo  
**Fonte de financiamento:** ( ) Seguridade Social (X) Fiscal  
**Macro objetivo:**

### Indicador (unidade de medida):

**Ação:** 1.123 AQUISIÇÃO DE IMÓVEIS, MÓVEIS, EQUIPAMENTOS E OUTROS MATERIAS PERMANENTES

**Tipo:** 1 - Projetos

**Objetivo:** AQUISIÇÃO DE IMÓVEIS, MÓVEIS, EQUIPAMENTOS E OUTROS MATERIAS PERMANENTES

**Produto:** AQUISIÇÃO DE IMÓVEIS, MÓVEIS, EQUIPAMENTOS E OUTROS MATERIAS PERMANENTES

**Sigla:**

**Indicador (unidade de medida):** 37 - Programa de Apoio às Políticas Públicas e Áreas Especiais não é mensurado por indicador (4 - Não Aplica-se, NA, NA)

**Método de cálculo:** Não Aplica-se.

**Método de avaliação:** Não Aplica-se.

**Despesa PPA:** 1847 - 1 . 2010 . 4 . 122 . 1023 . 1.123 . 0 . 449052

### Estrutura Organizacional

Unidade gestora: 1 - Prefeitura Municipal de Salgueiro

Órgão orçamentário: 2000 - PODER EXECUTIVO

Unidade orçamentária: 2010 - CONSÓRCIO INTERMUNICIPAL DE DESENVOLVIMENTO SUSTENTAVEL DO SERTÃO CENTRAL

### Classificação Funcional

Função: 4 - Administração

Subfunção: 122 - Administração Geral

### Estrutura Programática

Programa: 1023 - MANUTENÇÃO DE CONSÓRCIO PÚBLICO

Ação: 123 - AQUISIÇÃO DE IMÓVEIS, MÓVEIS, EQUIPAMENTOS E OUTROS MATERIAS PERMANENTES

Subação:

### Natureza da Despesa

Categoria econômica: 4 - Despesas de Capital

Grupo de despesa: 4 - Investimentos

Modalidade de aplicação: 90 - Aplicações Diretas

Elemento de despesa: 52 - Equipamentos e Material Permanente

Fonte de recurso	Valores previstos:	Global	2018	2019	2020	2021	Total
1 - 01 - Recursos Próprios		0,00	8.500,00	9.222,50	10.006,41	10.856,95	38.585,86
<b>Total:</b>		<b>0,00</b>	<b>8.500,00</b>	<b>9.222,50</b>	<b>10.006,41</b>	<b>10.856,95</b>	<b>38.585,86</b>

**Despesa PPA:** 1848 - 1 . 2010 . 4 . 122 . 1023 . 1.123 . 0 . 449061

### Estrutura Organizacional

Unidade gestora: 1 - Prefeitura Municipal de Salgueiro

Órgão orçamentário: 2000 - PODER EXECUTIVO

Unidade orçamentária: 2010 - CONSÓRCIO INTERMUNICIPAL DE DESENVOLVIMENTO SUSTENTAVEL DO SERTÃO CENTRAL

### Classificação Funcional

Função: 4 - Administração

Subfunção: 122 - Administração Geral

### Estrutura Programática

Programa: 1023 - MANUTENÇÃO DE CONSÓRCIO PÚBLICO

Ação: 123 - AQUISIÇÃO DE IMÓVEIS, MÓVEIS, EQUIPAMENTOS E OUTROS MATERIAS PERMANENTES

Subação:

# Prefeitura Municipal de Salgueiro

RUA JOAQUIM SAMPAIO, 279 - N S DAS GRAÇAS - 56.000-000 - Salgueiro/ PE  
CNPJ: 11.361.243/0001-71

Usuário: Rostand	Chave de Autenticação 1716-3162-081	Página 877 / 918
------------------	--	---------------------

## Despesa PPA por Programa e Ação

### Natureza da Despesa

Categoria econômica: 4 - Despesas de Capital  
Grupo de despesa: 4 - Investimentos  
Modalidade de aplicação: 90 - Aplicações Diretas  
Elemento de despesa: 61 - Aquisição de Imóveis

Fonte de recurso	Valores previstos:	Global	2018	2019	2020	2021	Total
1 - 01 - Recursos Próprios		0,00	1.700,00	1.844,50	2.001,28	2.171,39	7.717,17
<b>Total:</b>		<b>0,00</b>	<b>1.700,00</b>	<b>1.844,50</b>	<b>2.001,28</b>	<b>2.171,39</b>	<b>7.717,17</b>

### Ação: 1.124 EXECUÇÃO DE OBRAS, REFORMAS, MELHORAMENTO E AMPLIAÇÃO DO CINDESC

Tipo: 1 - Projetos

Objetivo: EXECUÇÃO DE OBRAS, REFORMAS, MELHORAMENTO E AMPLIAÇÃO DO CINDESC

Produto: EXECUÇÃO DE OBRAS, REFORMAS, MELHORAMENTO E AMPLIAÇÃO DO CINDESC

Sigla:

Indicador (unidade de medida): 30 - Serviços de infra-estrutura prestados a população (9 - Índice de Melhoria, IM)

Método de cálculo:

Método de avaliação:

### Despesa PPA: 1849 - 1 . 2010 . 4 . 122 . 1023 . 1.124 . 0 . 449051

#### Estrutura Organizacional

Unidade gestora: 1 - Prefeitura Municipal de Salgueiro  
Órgão orçamentário: 2000 - PODER EXECUTIVO  
Unidade orçamentária: 2010 - CONSÓRCIO INTERMUNICIPAL DE DESENVOLVIMENTO SUSTENTAVEL DO SERTÃO CENTRAL

#### Classificação Funcional

Função: 4 - Administração  
Subfunção: 122 - Administração Geral

#### Estrutura Programática

Programa: 1023 - MANUTENÇÃO DE CONSÓRCIO PÚBLICO  
Ação: 124 - EXECUÇÃO DE OBRAS, REFORMAS, MELHORAMENTO E AMPLIAÇÃO DO CINDESC

Subação:

### Natureza da Despesa

Categoria econômica: 4 - Despesas de Capital  
Grupo de despesa: 4 - Investimentos  
Modalidade de aplicação: 90 - Aplicações Diretas  
Elemento de despesa: 51 - Obras e Instalações

Fonte de recurso	Valores previstos:	Global	2018	2019	2020	2021	Total
1 - 01 - Recursos Próprios		0,00	4.000,00	4.340,00	4.708,90	5.109,16	18.158,06
<b>Total:</b>		<b>0,00</b>	<b>4.000,00</b>	<b>4.340,00</b>	<b>4.708,90</b>	<b>5.109,16</b>	<b>18.158,06</b>

# Prefeitura Municipal de Salgueiro

RUA JOAQUIM SAMPAIO, 279 - N S DAS GRAÇAS - 56.000-000 - Salgueiro/ PE  
CNPJ: 11.361.243/0001-71

Usuário: Rostand	Chave de Autenticação 1716-3162-081	Página 878 / 918
------------------	--	---------------------

## Despesa PPA por Programa e Ação

<b>Programa:</b>	<b>1024 - FESTIVAIS CULTURAIS DE SALGUEIRO</b>
<b>Objetivo:</b>	PROMOVER FESTIVAIS DE TEATRO, DANÇA E DE MULTILIGUAGEM QUE SE REALIZAREM NA CIDADE DE SALGUEIRO
<b>Problema:</b>	RESGATAR E PROPICIAR OPORTUNIDADE DE VALORIZAÇÃO DO PATRIMONIO CULTURAL DE SALGUEIRO, RECONHECENDO, ESTIMULANDO E DANDO VISIBILIDADE A INICIATIVAS QUE VALORIZEM A CULTURA COMO MEIO DA CONSOLIDAÇÃO DA IDENTIDADE E DA CONSTRUÇÃO DA CIDADANIA.
<b>Justificativa:</b>	O PROGRAMA FESTIVAIS CULTURAIS DE SALGUEIRO SE DESTACA PELO POTENCIAL CULTURAL ENCONTADO NOS ARTISTAS DESTA REGIÃO MAS QUE ENFRENTAM DIFICULDADES NO ACESSO AS MANIFESTAÇÕES CULTURAIS. PORTANTO, O MECANISMO DE INCENTIVO SE PROPÕE A DIFUNDIR A ATIVIDADE CULTURAL, E SE FAZ NECESSÁRIO PARA MOTIVAR A COMUNIDADE A CONSUMIR CULTURA, ENGAJANDO-A EM INICIATIVAS DE FORTALECIMENTO DO PATRIMONIO CULTURAL DE SALGUEIRO.
<b>Público alvo:</b>	POPULAÇÃO DE SALGUEIRO
<b>Tipo:</b>	1 - Finalístico
<b>Responsável:</b>	1 - CLEBEL DE SOUZA CORDEIRO
<b>Horizonte temporal:</b>	Contínuo
<b>Fonte de financiamento:</b>	( ) Seguridade Social (X) Fiscal
<b>Macro objetivo:</b>	

### Indicador (unidade de medida):

**Ação:** 2.102 PROMOÇÃO E DIVULGAÇÃO DO PROGRAMA SALGUEIRO CULTURAL

**Tipo:** 2 - Atividades

**Objetivo:** PROMOÇÃO E DIVULGAÇÃO DO PROGRAMA SALGUEIRO CULTURAL

**Produto:** .

**Sigla:**

**Indicador (unidade de medida):** 37 - Programa de Apoio às Políticas Públicas e Áreas Especiais não é mensurado por indicador (4 - Não Aplica-se, NA, NA)

**Método de cálculo:** Não Aplica-se.

**Método de avaliação:** Não Aplica-se.

**Despesa PPA:** 811 - 1 . 7002 . 13 . 392 . 1024 . 2.102 . 0 . 335041

#### Estrutura Organizacional

Unidade gestora: 1 - Prefeitura Municipal de Salgueiro

Órgão orçamentário: 7000 - SECRETARIA DE CULTURA E ESPORTES

Unidade orçamentária: 7002 - DIRETORIA DE DESENVOLVIMENTO DA CULTURA

#### Classificação Funcional

Função: 13 - Cultura

Subfunção: 392 - Difusão Cultural

#### Estrutura Programática

Programa: 1024 - FESTIVAIS CULTURAIS DE SALGUEIRO

Ação: 102 - PROMOÇÃO E DIVULGAÇÃO DO PROGRAMA SALGUEIRO CULTURAL

Subação:

#### Natureza da Despesa

Categoria econômica: 3 - Despesas Correntes

Grupo de despesa: 3 - Outras Despesas Correntes

Modalidade de aplicação: 50 - Transferências a Instituições Privadas sem Fins Lucrativos

Elemento de despesa: 41 - Contribuições

Fonte de recurso	Valores previstos:	Global	2018	2019	2020	2021	Total
1 - 01 - Recursos Próprios		0,00	3.000,00	3.255,00	3.531,68	3.831,87	13.618,55
<b>Total:</b>		<b>0,00</b>	<b>3.000,00</b>	<b>3.255,00</b>	<b>3.531,68</b>	<b>3.831,87</b>	<b>13.618,55</b>

**Despesa PPA:** 813 - 1 . 7002 . 13 . 392 . 1024 . 2.102 . 0 . 339030

#### Estrutura Organizacional

Unidade gestora: 1 - Prefeitura Municipal de Salgueiro

Órgão orçamentário: 7000 - SECRETARIA DE CULTURA E ESPORTES

Unidade orçamentária: 7002 - DIRETORIA DE DESENVOLVIMENTO DA CULTURA

#### Classificação Funcional

Função: 13 - Cultura

Subfunção: 392 - Difusão Cultural

#### Estrutura Programática

Programa: 1024 - FESTIVAIS CULTURAIS DE SALGUEIRO

Ação: 102 - PROMOÇÃO E DIVULGAÇÃO DO PROGRAMA SALGUEIRO CULTURAL

Subação:

# Prefeitura Municipal de Salgueiro

RUA JOAQUIM SAMPAIO, 279 - N S DAS GRAÇAS - 56.000-000 - Salgueiro/ PE  
CNPJ: 11.361.243/0001-71

Usuário: Rostand	Chave de Autenticação 1716-3162-081	Página 879 / 918
------------------	--	---------------------

## Despesa PPA por Programa e Ação

### Natureza da Despesa

Categoria econômica: 3 - Despesas Correntes  
Grupo de despesa: 3 - Outras Despesas Correntes  
Modalidade de aplicação: 90 - Aplicações Diretas  
Elemento de despesa: 30 - Material de Consumo

Fonte de recurso	Valores previstos:	Global	2018	2019	2020	2021	Total
1 - 01 - Recursos Próprios		0,00	3.000,00	3.255,00	3.531,68	3.831,87	13.618,55
<b>Total:</b>		<b>0,00</b>	<b>3.000,00</b>	<b>3.255,00</b>	<b>3.531,68</b>	<b>3.831,87</b>	<b>13.618,55</b>

**Despesa PPA:** 814 - 1. 7002 . 13 . 392 . 1024 . 2.102 . 0 . 339031

### Estrutura Organizacional

Unidade gestora: 1 - Prefeitura Municipal de Salgueiro  
Órgão orçamentário: 7000 - SECRETARIA DE CULTURA E ESPORTES  
Unidade orçamentária: 7002 - DIRETORIA DE DESENVOLVIMENTO DA CULTURA

### Classificação Funcional

Função: 13 - Cultura  
Subfunção: 392 - Difusão Cultural

### Estrutura Programática

Programa: 1024 - FESTIVAIS CULTURAIS DE SALGUEIRO  
Ação: 102 - PROMOÇÃO E DIVULGAÇÃO DO PROGRAMA SALGUEIRO CULTURAL

Subação:

### Natureza da Despesa

Categoria econômica: 3 - Despesas Correntes  
Grupo de despesa: 3 - Outras Despesas Correntes  
Modalidade de aplicação: 90 - Aplicações Diretas  
Elemento de despesa: 31 - Premiações Culturais, Artísticas, Científicas, Desportivas e Outras

Fonte de recurso	Valores previstos:	Global	2018	2019	2020	2021	Total
1 - 01 - Recursos Próprios		0,00	1.000,00	1.085,00	1.177,22	1.277,28	4.539,50
<b>Total:</b>		<b>0,00</b>	<b>1.000,00</b>	<b>1.085,00</b>	<b>1.177,22</b>	<b>1.277,28</b>	<b>4.539,50</b>

**Despesa PPA:** 815 - 1. 7002 . 13 . 392 . 1024 . 2.102 . 0 . 339032

### Estrutura Organizacional

Unidade gestora: 1 - Prefeitura Municipal de Salgueiro  
Órgão orçamentário: 7000 - SECRETARIA DE CULTURA E ESPORTES  
Unidade orçamentária: 7002 - DIRETORIA DE DESENVOLVIMENTO DA CULTURA

### Classificação Funcional

Função: 13 - Cultura  
Subfunção: 392 - Difusão Cultural

### Estrutura Programática

Programa: 1024 - FESTIVAIS CULTURAIS DE SALGUEIRO  
Ação: 102 - PROMOÇÃO E DIVULGAÇÃO DO PROGRAMA SALGUEIRO CULTURAL

Subação:

### Natureza da Despesa

Categoria econômica: 3 - Despesas Correntes  
Grupo de despesa: 3 - Outras Despesas Correntes  
Modalidade de aplicação: 90 - Aplicações Diretas  
Elemento de despesa: 32 - Material, Bem ou Serviço para Distribuição Gratuita

Fonte de recurso	Valores previstos:	Global	2018	2019	2020	2021	Total
1 - 01 - Recursos Próprios		0,00	1.000,00	1.085,00	1.177,22	1.277,28	4.539,50
<b>Total:</b>		<b>0,00</b>	<b>1.000,00</b>	<b>1.085,00</b>	<b>1.177,22</b>	<b>1.277,28</b>	<b>4.539,50</b>

**Despesa PPA:** 816 - 1. 7002 . 13 . 392 . 1024 . 2.102 . 0 . 339036

### Estrutura Organizacional

Unidade gestora: 1 - Prefeitura Municipal de Salgueiro  
Órgão orçamentário: 7000 - SECRETARIA DE CULTURA E ESPORTES  
Unidade orçamentária: 7002 - DIRETORIA DE DESENVOLVIMENTO DA CULTURA

### Classificação Funcional

Função: 13 - Cultura  
Subfunção: 392 - Difusão Cultural

### Estrutura Programática

Programa: 1024 - FESTIVAIS CULTURAIS DE SALGUEIRO  
Ação: 102 - PROMOÇÃO E DIVULGAÇÃO DO PROGRAMA SALGUEIRO CULTURAL

Subação:

# Prefeitura Municipal de Salgueiro

RUA JOAQUIM SAMPAIO, 279 - N S DAS GRAÇAS - 56.000-000 - Salgueiro/ PE  
CNPJ: 11.361.243/0001-71

Usuário: Rostand

Chave de Autenticação  
1716-3162-081

Página  
880 / 918

## Despesa PPA por Programa e Ação

### Natureza da Despesa

Categoria econômica: 3 - Despesas Correntes  
Grupo de despesa: 3 - Outras Despesas Correntes  
Modalidade de aplicação: 90 - Aplicações Diretas  
Elemento de despesa: 36 - Outros Serviços de Terceiros – Pessoa Física

Fonte de recurso	Valores previstos:	Global	2018	2019	2020	2021	Total
1 - 01 - Recursos Próprios		0,00	23.000,00	24.955,00	27.076,18	29.377,66	104.408,84
<b>Total:</b>		<b>0,00</b>	<b>23.000,00</b>	<b>24.955,00</b>	<b>27.076,18</b>	<b>29.377,66</b>	<b>104.408,84</b>

**Despesa PPA: 817 - 1. 7002 . 13 . 392 . 1024 . 2.102 . 0 . 339039**

### Estrutura Organizacional

Unidade gestora: 1 - Prefeitura Municipal de Salgueiro  
Órgão orçamentário: 7000 - SECRETARIA DE CULTURA E ESPORTES  
Unidade orçamentária: 7002 - DIRETORIA DE DESENVOLVIMENTO DA CULTURA

### Classificação Funcional

Função: 13 - Cultura  
Subfunção: 392 - Difusão Cultural

### Estrutura Programática

Programa: 1024 - FESTIVAIS CULTURAIS DE SALGUEIRO  
Ação: 102 - PROMOÇÃO E DIVULGAÇÃO DO PROGRAMA SALGUEIRO CULTURAL  
Subação:

### Natureza da Despesa

Categoria econômica: 3 - Despesas Correntes  
Grupo de despesa: 3 - Outras Despesas Correntes  
Modalidade de aplicação: 90 - Aplicações Diretas  
Elemento de despesa: 39 - Outros Serviços de Terceiros – Pessoa Jurídica

Fonte de recurso	Valores previstos:	Global	2018	2019	2020	2021	Total
1 - 01 - Recursos Próprios		0,00	60.000,00	65.100,00	70.633,50	76.637,35	272.370,85
<b>Total:</b>		<b>0,00</b>	<b>60.000,00</b>	<b>65.100,00</b>	<b>70.633,50</b>	<b>76.637,35</b>	<b>272.370,85</b>

**Despesa PPA: 818 - 1. 7002 . 13 . 392 . 1024 . 2.102 . 0 . 339048**

### Estrutura Organizacional

Unidade gestora: 1 - Prefeitura Municipal de Salgueiro  
Órgão orçamentário: 7000 - SECRETARIA DE CULTURA E ESPORTES  
Unidade orçamentária: 7002 - DIRETORIA DE DESENVOLVIMENTO DA CULTURA

### Classificação Funcional

Função: 13 - Cultura  
Subfunção: 392 - Difusão Cultural

### Estrutura Programática

Programa: 1024 - FESTIVAIS CULTURAIS DE SALGUEIRO  
Ação: 102 - PROMOÇÃO E DIVULGAÇÃO DO PROGRAMA SALGUEIRO CULTURAL  
Subação:

### Natureza da Despesa

Categoria econômica: 3 - Despesas Correntes  
Grupo de despesa: 3 - Outras Despesas Correntes  
Modalidade de aplicação: 90 - Aplicações Diretas  
Elemento de despesa: 48 - Outros Auxílios Financeiros a Pessoas Físicas

Fonte de recurso	Valores previstos:	Global	2018	2019	2020	2021	Total
1 - 01 - Recursos Próprios		0,00	1.000,00	1.085,00	1.177,22	1.277,28	4.539,50
<b>Total:</b>		<b>0,00</b>	<b>1.000,00</b>	<b>1.085,00</b>	<b>1.177,22</b>	<b>1.277,28</b>	<b>4.539,50</b>

**Ação: 2.104 APOIO AO FESTIVAL DA SANFONA DO SERTÃO EM SALGUEIRO**

Tipo: 2 - Atividades  
Objetivo: APOIO AO FESTIVAL DA SANFONA DO SERTÃO EM SALGUEIRO  
Produto: .  
Sigla:

**Indicador (unidade de medida):** 28 - Eventos Realizados (1 - UNIDADE , UNID.)

Método de cálculo:

Método de avaliação:

# Prefeitura Municipal de Salgueiro

RUA JOAQUIM SAMPAIO, 279 - N S DAS GRAÇAS - 56.000-000 - Salgueiro/ PE  
CNPJ: 11.361.243/0001-71

Usuário: Rostand	Chave de Autenticação 1716-3162-081	Página 881 / 918
------------------	--	---------------------

## Despesa PPA por Programa e Ação

**Despesa PPA:** 823 - 1 . 7002 . 13 . 392 . 1024 . 2.104 . 0 . 339030

**Estrutura Organizacional**

Unidade gestora: 1 - Prefeitura Municipal de Salgueiro  
Órgão orçamentário: 7000 - SECRETARIA DE CULTURA E ESPORTES  
Unidade orçamentária: 7002 - DIRETORIA DE DESENVOLVIMENTO DA CULTURA

**Classificação Funcional**

Função: 13 - Cultura  
Subfunção: 392 - Difusão Cultural

**Estrutura Programática**

Programa: 1024 - FESTIVAIS CULTURAIS DE SALGUEIRO  
Ação: 104 - APOIO AO FESTIVAL DA SANFONA DO SERTÃO EM SALGUEIRO  
Subação:

**Natureza da Despesa**

Categoria econômica: 3 - Despesas Correntes  
Grupo de despesa: 3 - Outras Despesas Correntes  
Modalidade de aplicação: 90 - Aplicações Diretas  
Elemento de despesa: 30 - Material de Consumo

Fonte de recurso	Valores previstos:	Global	2018	2019	2020	2021	Total
1 - 01 - Recursos Próprios		0,00	35.000,00	135.000,00	135.000,00	135.000,00	440.000,00

**Total:** 0,00 35.000,00 135.000,00 135.000,00 135.000,00 440.000,00

**Despesa PPA:** 825 - 1 . 7002 . 13 . 392 . 1024 . 2.104 . 0 . 339031

**Estrutura Organizacional**

Unidade gestora: 1 - Prefeitura Municipal de Salgueiro  
Órgão orçamentário: 7000 - SECRETARIA DE CULTURA E ESPORTES  
Unidade orçamentária: 7002 - DIRETORIA DE DESENVOLVIMENTO DA CULTURA

**Classificação Funcional**

Função: 13 - Cultura  
Subfunção: 392 - Difusão Cultural

**Estrutura Programática**

Programa: 1024 - FESTIVAIS CULTURAIS DE SALGUEIRO  
Ação: 104 - APOIO AO FESTIVAL DA SANFONA DO SERTÃO EM SALGUEIRO  
Subação:

**Natureza da Despesa**

Categoria econômica: 3 - Despesas Correntes  
Grupo de despesa: 3 - Outras Despesas Correntes  
Modalidade de aplicação: 90 - Aplicações Diretas  
Elemento de despesa: 31 - Premiações Culturais, Artísticas, Científicas, Desportivas e Outras

Fonte de recurso	Valores previstos:	Global	2018	2019	2020	2021	Total
1 - 01 - Recursos Próprios		0,00	40.000,00	140.000,00	240.000,00	240.000,00	660.000,00

**Total:** 0,00 40.000,00 140.000,00 240.000,00 240.000,00 660.000,00

**Despesa PPA:** 827 - 1 . 7002 . 13 . 392 . 1024 . 2.104 . 0 . 339036

**Estrutura Organizacional**

Unidade gestora: 1 - Prefeitura Municipal de Salgueiro  
Órgão orçamentário: 7000 - SECRETARIA DE CULTURA E ESPORTES  
Unidade orçamentária: 7002 - DIRETORIA DE DESENVOLVIMENTO DA CULTURA

**Classificação Funcional**

Função: 13 - Cultura  
Subfunção: 392 - Difusão Cultural

**Estrutura Programática**

Programa: 1024 - FESTIVAIS CULTURAIS DE SALGUEIRO  
Ação: 104 - APOIO AO FESTIVAL DA SANFONA DO SERTÃO EM SALGUEIRO  
Subação:

**Natureza da Despesa**

Categoria econômica: 3 - Despesas Correntes  
Grupo de despesa: 3 - Outras Despesas Correntes  
Modalidade de aplicação: 90 - Aplicações Diretas  
Elemento de despesa: 36 - Outros Serviços de Terceiros – Pessoa Física

Fonte de recurso	Valores previstos:	Global	2018	2019	2020	2021	Total
1 - 01 - Recursos Próprios		0,00	5.000,00	5.425,00	5.886,12	6.386,44	22.697,56

**Total:** 0,00 5.000,00 5.425,00 5.886,12 6.386,44 22.697,56

# Prefeitura Municipal de Salgueiro

RUA JOAQUIM SAMPAIO, 279 - N S DAS GRAÇAS - 56.000-000 - Salgueiro/ PE  
CNPJ: 11.361.243/0001-71

Usuário: Rostand

Chave de Autenticação  
1716-3162-081

Página  
882 / 918

## Despesa PPA por Programa e Ação

**Despesa PPA:** 828 - 1 . 7002 . 13 . 392 . 1024 . 2.104 . 0 . 339039

### Estrutura Organizacional

Unidade gestora: 1 - Prefeitura Municipal de Salgueiro  
Órgão orçamentário: 7000 - SECRETARIA DE CULTURA E ESPORTES  
Unidade orçamentária: 7002 - DIRETORIA DE DESENVOLVIMENTO DA CULTURA

### Classificação Funcional

Função: 13 - Cultura  
Subfunção: 392 - Difusão Cultural

### Estrutura Programática

Programa: 1024 - FESTIVAIS CULTURAIS DE SALGUEIRO  
Ação: 104 - APOIO AO FESTIVAL DA SANFONA DO SERTÃO EM SALGUEIRO  
Subação:

### Natureza da Despesa

Categoria econômica: 3 - Despesas Correntes  
Grupo de despesa: 3 - Outras Despesas Correntes  
Modalidade de aplicação: 90 - Aplicações Diretas  
Elemento de despesa: 39 - Outros Serviços de Terceiros – Pessoa Jurídica

### Fonte de recurso

	Valores previstos:	Global	2018	2019	2020	2021	Total
1 - 01 - Recursos Próprios		0,00	146.500,00	108.431,00	271.000,00	425.000,00	950.931,00

**Total:** 0,00 146.500,00 108.431,00 271.000,00 425.000,00 950.931,00

**Ação:** 2.296 PROMOÇÃO E DIVULGAÇÃO DO FESTIVAL DE TEATRO JANDEIR DIAS

Tipo: 2 - Atividades

Objetivo: PROMOÇÃO E DIVULGAÇÃO DO FESTIVAL DE TEATRO JANDEIR DIAS

Produto: .

Sigla:

**Indicador (unidade de medida):** 3 - TOTAL DE PÚBLICO ASSISTENTE, TOTAL DE APRESENTAÇÕES E PREMIAÇÕES (1 - UNIDADE , UNID.)

Método de cálculo:

Método de avaliação:

**Despesa PPA:** 1970 - 1 . 7002 . 13 . 392 . 1024 . 2.296 . 0 . 335041

### Estrutura Organizacional

Unidade gestora: 1 - Prefeitura Municipal de Salgueiro  
Órgão orçamentário: 7000 - SECRETARIA DE CULTURA E ESPORTES  
Unidade orçamentária: 7002 - DIRETORIA DE DESENVOLVIMENTO DA CULTURA

### Classificação Funcional

Função: 13 - Cultura  
Subfunção: 392 - Difusão Cultural

### Estrutura Programática

Programa: 1024 - FESTIVAIS CULTURAIS DE SALGUEIRO  
Ação: 296 - PROMOÇÃO E DIVULGAÇÃO DO FESTIVAL DE TEATRO JANDEIR DIAS  
Subação:

### Natureza da Despesa

Categoria econômica: 3 - Despesas Correntes  
Grupo de despesa: 3 - Outras Despesas Correntes  
Modalidade de aplicação: 50 - Transferências a Instituições Privadas sem Fins Lucrativos  
Elemento de despesa: 41 - Contribuições

### Fonte de recurso

	Valores previstos:	Global	2018	2019	2020	2021	Total
1 - 01 - Recursos Próprios		0,00	10.000,00	10.850,00	11.772,25	12.772,89	45.395,14

**Total:** 0,00 10.000,00 10.850,00 11.772,25 12.772,89 45.395,14

**Despesa PPA:** 1971 - 1 . 7002 . 13 . 392 . 1024 . 2.296 . 0 . 339030

### Estrutura Organizacional

Unidade gestora: 1 - Prefeitura Municipal de Salgueiro  
Órgão orçamentário: 7000 - SECRETARIA DE CULTURA E ESPORTES  
Unidade orçamentária: 7002 - DIRETORIA DE DESENVOLVIMENTO DA CULTURA

### Classificação Funcional

Função: 13 - Cultura  
Subfunção: 392 - Difusão Cultural

### Estrutura Programática

Programa: 1024 - FESTIVAIS CULTURAIS DE SALGUEIRO  
Ação: 296 - PROMOÇÃO E DIVULGAÇÃO DO FESTIVAL DE TEATRO JANDEIR DIAS  
Subação:

# Prefeitura Municipal de Salgueiro

RUA JOAQUIM SAMPAIO, 279 - N S DAS GRAÇAS - 56.000-000 - Salgueiro/ PE  
CNPJ: 11.361.243/0001-71

Usuário: Rostand	Chave de Autenticação 1716-3162-081	Página 883 / 918
------------------	--	---------------------

## Despesa PPA por Programa e Ação

### Natureza da Despesa

Categoria econômica: 3 - Despesas Correntes  
Grupo de despesa: 3 - Outras Despesas Correntes  
Modalidade de aplicação: 90 - Aplicações Diretas  
Elemento de despesa: 30 - Material de Consumo

Fonte de recurso	Valores previstos:	Global	2018	2019	2020	2021	Total
1 - 01 - Recursos Próprios		0,00	2.000,00	2.170,00	2.354,45	2.554,58	9.079,03
<b>Total:</b>		<b>0,00</b>	<b>2.000,00</b>	<b>2.170,00</b>	<b>2.354,45</b>	<b>2.554,58</b>	<b>9.079,03</b>

**Despesa PPA: 1972 - 1 . 7002 . 13 . 392 . 1024 . 2.296 . 0 . 339031**

### Estrutura Organizacional

Unidade gestora: 1 - Prefeitura Municipal de Salgueiro  
Órgão orçamentário: 7000 - SECRETARIA DE CULTURA E ESPORTES  
Unidade orçamentária: 7002 - DIRETORIA DE DESENVOLVIMENTO DA CULTURA

### Classificação Funcional

Função: 13 - Cultura  
Subfunção: 392 - Difusão Cultural

### Estrutura Programática

Programa: 1024 - FESTIVAIS CULTURAIS DE SALGUEIRO  
Ação: 296 - PROMOÇÃO E DIVULGAÇÃO DO FESTIVAL DE TEATRO JANDEIR DIAS  
Subação:

### Natureza da Despesa

Categoria econômica: 3 - Despesas Correntes  
Grupo de despesa: 3 - Outras Despesas Correntes  
Modalidade de aplicação: 90 - Aplicações Diretas  
Elemento de despesa: 31 - Premiações Culturais, Artísticas, Científicas, Desportivas e Outras

Fonte de recurso	Valores previstos:	Global	2018	2019	2020	2021	Total
1 - 01 - Recursos Próprios		0,00	2.000,00	2.170,00	2.354,45	2.554,58	9.079,03
<b>Total:</b>		<b>0,00</b>	<b>2.000,00</b>	<b>2.170,00</b>	<b>2.354,45</b>	<b>2.554,58</b>	<b>9.079,03</b>

**Despesa PPA: 1973 - 1 . 7002 . 13 . 392 . 1024 . 2.296 . 0 . 339032**

### Estrutura Organizacional

Unidade gestora: 1 - Prefeitura Municipal de Salgueiro  
Órgão orçamentário: 7000 - SECRETARIA DE CULTURA E ESPORTES  
Unidade orçamentária: 7002 - DIRETORIA DE DESENVOLVIMENTO DA CULTURA

### Classificação Funcional

Função: 13 - Cultura  
Subfunção: 392 - Difusão Cultural

### Estrutura Programática

Programa: 1024 - FESTIVAIS CULTURAIS DE SALGUEIRO  
Ação: 296 - PROMOÇÃO E DIVULGAÇÃO DO FESTIVAL DE TEATRO JANDEIR DIAS  
Subação:

### Natureza da Despesa

Categoria econômica: 3 - Despesas Correntes  
Grupo de despesa: 3 - Outras Despesas Correntes  
Modalidade de aplicação: 90 - Aplicações Diretas  
Elemento de despesa: 32 - Material, Bem ou Serviço para Distribuição Gratuita

Fonte de recurso	Valores previstos:	Global	2018	2019	2020	2021	Total
1 - 01 - Recursos Próprios		0,00	2.000,00	2.170,00	2.354,45	2.554,58	9.079,03
<b>Total:</b>		<b>0,00</b>	<b>2.000,00</b>	<b>2.170,00</b>	<b>2.354,45</b>	<b>2.554,58</b>	<b>9.079,03</b>

**Despesa PPA: 1974 - 1 . 7002 . 13 . 392 . 1024 . 2.296 . 0 . 339036**

### Estrutura Organizacional

Unidade gestora: 1 - Prefeitura Municipal de Salgueiro  
Órgão orçamentário: 7000 - SECRETARIA DE CULTURA E ESPORTES  
Unidade orçamentária: 7002 - DIRETORIA DE DESENVOLVIMENTO DA CULTURA

### Classificação Funcional

Função: 13 - Cultura  
Subfunção: 392 - Difusão Cultural

### Estrutura Programática

Programa: 1024 - FESTIVAIS CULTURAIS DE SALGUEIRO  
Ação: 296 - PROMOÇÃO E DIVULGAÇÃO DO FESTIVAL DE TEATRO JANDEIR DIAS  
Subação:



# Prefeitura Municipal de Salgueiro

RUA JOAQUIM SAMPAIO, 279 - N S DAS GRAÇAS - 56.000-000 - Salgueiro/ PE  
CNPJ: 11.361.243/0001-71

Usuário: Rostand	Chave de Autenticação 1716-3162-081	Página 884 / 918
------------------	--	---------------------

## Despesa PPA por Programa e Ação

### Natureza da Despesa

Categoria econômica: 3 - Despesas Correntes  
Grupo de despesa: 3 - Outras Despesas Correntes  
Modalidade de aplicação: 90 - Aplicações Diretas  
Elemento de despesa: 36 - Outros Serviços de Terceiros – Pessoa Física

Fonte de recurso	Valores previstos:	Global	2018	2019	2020	2021	Total
1 - 01 - Recursos Próprios		0,00	3.000,00	3.255,00	3.531,68	3.831,87	13.618,55
<b>Total:</b>		<b>0,00</b>	<b>3.000,00</b>	<b>3.255,00</b>	<b>3.531,68</b>	<b>3.831,87</b>	<b>13.618,55</b>

**Despesa PPA: 1975 - 1 . 7002 . 13 . 392 . 1024 . 2.296 . 0 . 339039**

### Estrutura Organizacional

Unidade gestora: 1 - Prefeitura Municipal de Salgueiro  
Órgão orçamentário: 7000 - SECRETARIA DE CULTURA E ESPORTES  
Unidade orçamentária: 7002 - DIRETORIA DE DESENVOLVIMENTO DA CULTURA

### Classificação Funcional

Função: 13 - Cultura  
Subfunção: 392 - Difusão Cultural

### Estrutura Programática

Programa: 1024 - FESTIVAIS CULTURAIS DE SALGUEIRO  
Ação: 296 - PROMOÇÃO E DIVULGAÇÃO DO FESTIVAL DE TEATRO JANDEIR DIAS

Subação:

### Natureza da Despesa

Categoria econômica: 3 - Despesas Correntes  
Grupo de despesa: 3 - Outras Despesas Correntes  
Modalidade de aplicação: 90 - Aplicações Diretas  
Elemento de despesa: 39 - Outros Serviços de Terceiros – Pessoa Jurídica

Fonte de recurso	Valores previstos:	Global	2018	2019	2020	2021	Total
1 - 01 - Recursos Próprios		0,00	6.000,00	6.510,00	7.063,35	7.663,73	27.237,08
<b>Total:</b>		<b>0,00</b>	<b>6.000,00</b>	<b>6.510,00</b>	<b>7.063,35</b>	<b>7.663,73</b>	<b>27.237,08</b>

**Ação: 2.297 PROMOÇÃO E DIVULGAÇÃO DO FESTIVAL CULTURAL DA CRIANÇA**

Tipo: 2 - Atividades

Objetivo: PROMOÇÃO E DIVULGAÇÃO DO FESTIVAL CULTURAL DA CRIANÇA

Produto: .

Sigla:

**Indicador (unidade de medida):** 3 - TOTAL DE PÚBLICO ASSISTENTE, TOTAL DE APRESENTAÇÕES E PREMIAÇÕES (1 - UNIDADE , UNID.)

Método de cálculo:

Método de avaliação:

**Despesa PPA: 1976 - 1 . 7002 . 13 . 392 . 1024 . 2.297 . 0 . 335041**

### Estrutura Organizacional

Unidade gestora: 1 - Prefeitura Municipal de Salgueiro  
Órgão orçamentário: 7000 - SECRETARIA DE CULTURA E ESPORTES  
Unidade orçamentária: 7002 - DIRETORIA DE DESENVOLVIMENTO DA CULTURA

### Classificação Funcional

Função: 13 - Cultura  
Subfunção: 392 - Difusão Cultural

### Estrutura Programática

Programa: 1024 - FESTIVAIS CULTURAIS DE SALGUEIRO  
Ação: 297 - PROMOÇÃO E DIVULGAÇÃO DO FESTIVAL CULTURAL DA CRIANÇA

Subação:

### Natureza da Despesa

Categoria econômica: 3 - Despesas Correntes  
Grupo de despesa: 3 - Outras Despesas Correntes  
Modalidade de aplicação: 50 - Transferências a Instituições Privadas sem Fins Lucrativos  
Elemento de despesa: 41 - Contribuições

Fonte de recurso	Valores previstos:	Global	2018	2019	2020	2021	Total
1 - 01 - Recursos Próprios		0,00	50.000,00	60.000,00	70.000,00	80.000,00	260.000,00
<b>Total:</b>		<b>0,00</b>	<b>50.000,00</b>	<b>60.000,00</b>	<b>70.000,00</b>	<b>80.000,00</b>	<b>260.000,00</b>

# Prefeitura Municipal de Salgueiro

RUA JOAQUIM SAMPAIO, 279 - N S DAS GRAÇAS - 56.000-000 - Salgueiro/ PE  
CNPJ: 11.361.243/0001-71

Usuário: Rostand	Chave de Autenticação 1716-3162-081	Página 885 / 918
------------------	--	---------------------

## Despesa PPA por Programa e Ação

**Despesa PPA:** 1977 - 1 . 7002 . 13 . 392 . 1024 . 2.297 . 0 . 339030

**Estrutura Organizacional**

Unidade gestora: 1 - Prefeitura Municipal de Salgueiro  
Órgão orçamentário: 7000 - SECRETARIA DE CULTURA E ESPORTES  
Unidade orçamentária: 7002 - DIRETORIA DE DESENVOLVIMENTO DA CULTURA

**Classificação Funcional**

Função: 13 - Cultura  
Subfunção: 392 - Difusão Cultural

**Estrutura Programática**

Programa: 1024 - FESTIVAIS CULTURAIS DE SALGUEIRO  
Ação: 297 - PROMOÇÃO E DIVULGAÇÃO DO FESTIVAL CULTURAL DA CRIANÇA  
Subação:

**Natureza da Despesa**

Categoria econômica: 3 - Despesas Correntes  
Grupo de despesa: 3 - Outras Despesas Correntes  
Modalidade de aplicação: 90 - Aplicações Diretas  
Elemento de despesa: 30 - Material de Consumo

Fonte de recurso	Valores previstos:	Global	2018	2019	2020	2021	Total
------------------	--------------------	--------	------	------	------	------	-------

**Total:**

**Despesa PPA:** 1978 - 1 . 7002 . 13 . 392 . 1024 . 2.297 . 0 . 339031

**Estrutura Organizacional**

Unidade gestora: 1 - Prefeitura Municipal de Salgueiro  
Órgão orçamentário: 7000 - SECRETARIA DE CULTURA E ESPORTES  
Unidade orçamentária: 7002 - DIRETORIA DE DESENVOLVIMENTO DA CULTURA

**Classificação Funcional**

Função: 13 - Cultura  
Subfunção: 392 - Difusão Cultural

**Estrutura Programática**

Programa: 1024 - FESTIVAIS CULTURAIS DE SALGUEIRO  
Ação: 297 - PROMOÇÃO E DIVULGAÇÃO DO FESTIVAL CULTURAL DA CRIANÇA  
Subação:

**Natureza da Despesa**

Categoria econômica: 3 - Despesas Correntes  
Grupo de despesa: 3 - Outras Despesas Correntes  
Modalidade de aplicação: 90 - Aplicações Diretas  
Elemento de despesa: 31 - Premiações Culturais, Artísticas, Científicas, Desportivas e Outras

Fonte de recurso	Valores previstos:	Global	2018	2019	2020	2021	Total
------------------	--------------------	--------	------	------	------	------	-------

1 - 01 - Recursos Próprios		0,00	3.000,00	3.255,00	3.531,68	3.831,87	13.618,55
----------------------------	--	------	----------	----------	----------	----------	-----------

<b>Total:</b>		<b>0,00</b>	<b>3.000,00</b>	<b>3.255,00</b>	<b>3.531,68</b>	<b>3.831,87</b>	<b>13.618,55</b>
---------------	--	-------------	-----------------	-----------------	-----------------	-----------------	------------------

**Despesa PPA:** 1979 - 1 . 7002 . 13 . 392 . 1024 . 2.297 . 0 . 339032

**Estrutura Organizacional**

Unidade gestora: 1 - Prefeitura Municipal de Salgueiro  
Órgão orçamentário: 7000 - SECRETARIA DE CULTURA E ESPORTES  
Unidade orçamentária: 7002 - DIRETORIA DE DESENVOLVIMENTO DA CULTURA

**Classificação Funcional**

Função: 13 - Cultura  
Subfunção: 392 - Difusão Cultural

**Estrutura Programática**

Programa: 1024 - FESTIVAIS CULTURAIS DE SALGUEIRO  
Ação: 297 - PROMOÇÃO E DIVULGAÇÃO DO FESTIVAL CULTURAL DA CRIANÇA  
Subação:

**Natureza da Despesa**

Categoria econômica: 3 - Despesas Correntes  
Grupo de despesa: 3 - Outras Despesas Correntes  
Modalidade de aplicação: 90 - Aplicações Diretas  
Elemento de despesa: 32 - Material, Bem ou Serviço para Distribuição Gratuita

Fonte de recurso	Valores previstos:	Global	2018	2019	2020	2021	Total
------------------	--------------------	--------	------	------	------	------	-------

1 - 01 - Recursos Próprios		0,00	2.000,00	2.170,00	2.354,45	2.554,58	9.079,03
----------------------------	--	------	----------	----------	----------	----------	----------

<b>Total:</b>		<b>0,00</b>	<b>2.000,00</b>	<b>2.170,00</b>	<b>2.354,45</b>	<b>2.554,58</b>	<b>9.079,03</b>
---------------	--	-------------	-----------------	-----------------	-----------------	-----------------	-----------------

# Prefeitura Municipal de Salgueiro

RUA JOAQUIM SAMPAIO, 279 - N S DAS GRAÇAS - 56.000-000 - Salgueiro/ PE  
CNPJ: 11.361.243/0001-71

Usuário: Rostand

Chave de Autenticação  
1716-3162-081

Página  
886 / 918

## Despesa PPA por Programa e Ação

**Despesa PPA:** 1980 - 1 . 7002 . 13 . 392 . 1024 . 2.297 . 0 . 339036

### Estrutura Organizacional

Unidade gestora: 1 - Prefeitura Municipal de Salgueiro  
Órgão orçamentário: 7000 - SECRETARIA DE CULTURA E ESPORTES  
Unidade orçamentária: 7002 - DIRETORIA DE DESENVOLVIMENTO DA CULTURA

### Classificação Funcional

Função: 13 - Cultura  
Subfunção: 392 - Difusão Cultural

### Estrutura Programática

Programa: 1024 - FESTIVAIS CULTURAIS DE SALGUEIRO  
Ação: 297 - PROMOÇÃO E DIVULGAÇÃO DO FESTIVAL CULTURAL DA CRIANÇA  
Subação:

### Natureza da Despesa

Categoria econômica: 3 - Despesas Correntes  
Grupo de despesa: 3 - Outras Despesas Correntes  
Modalidade de aplicação: 90 - Aplicações Diretas  
Elemento de despesa: 36 - Outros Serviços de Terceiros – Pessoa Física

Fonte de recurso	Valores previstos:	Global	2018	2019	2020	2021	Total
1 - 01 - Recursos Próprios		0,00	3.000,00	3.255,00	3.531,68	3.831,87	13.618,55
<b>Total:</b>		<b>0,00</b>	<b>3.000,00</b>	<b>3.255,00</b>	<b>3.531,68</b>	<b>3.831,87</b>	<b>13.618,55</b>

**Despesa PPA:** 1981 - 1 . 7002 . 13 . 392 . 1024 . 2.297 . 0 . 339039

### Estrutura Organizacional

Unidade gestora: 1 - Prefeitura Municipal de Salgueiro  
Órgão orçamentário: 7000 - SECRETARIA DE CULTURA E ESPORTES  
Unidade orçamentária: 7002 - DIRETORIA DE DESENVOLVIMENTO DA CULTURA

### Classificação Funcional

Função: 13 - Cultura  
Subfunção: 392 - Difusão Cultural

### Estrutura Programática

Programa: 1024 - FESTIVAIS CULTURAIS DE SALGUEIRO  
Ação: 297 - PROMOÇÃO E DIVULGAÇÃO DO FESTIVAL CULTURAL DA CRIANÇA  
Subação:

### Natureza da Despesa

Categoria econômica: 3 - Despesas Correntes  
Grupo de despesa: 3 - Outras Despesas Correntes  
Modalidade de aplicação: 90 - Aplicações Diretas  
Elemento de despesa: 39 - Outros Serviços de Terceiros – Pessoa Jurídica

Fonte de recurso	Valores previstos:	Global	2018	2019	2020	2021	Total
1 - 01 - Recursos Próprios		0,00	3.000,00	3.255,00	3.531,68	3.831,87	13.618,55
<b>Total:</b>		<b>0,00</b>	<b>3.000,00</b>	<b>3.255,00</b>	<b>3.531,68</b>	<b>3.831,87</b>	<b>13.618,55</b>

# Prefeitura Municipal de Salgueiro

RUA JOAQUIM SAMPAIO, 279 - N S DAS GRAÇAS - 56.000-000 - Salgueiro/ PE  
CNPJ: 11.361.243/0001-71

Usuário: Rostand	Chave de Autenticação 1716-3162-081	Página 887 / 918
------------------	--	---------------------

## Despesa PPA por Programa e Ação

<b>Programa:</b>	<b>1025 - FOMENTO DE EQUIPAMENTOS ESPORTIVOS</b>
<b>Objetivo:</b>	EXECUTAR A IMPLANTAÇÃO, REESTRUTURAÇÃO E REFORMA DE EQUIPAMENTOS ESPORTIVOS
<b>Problema:</b>	RESGATAR E PROPICIAR A VALORIZAÇÃO DO ESPORTE MUNICIPAL ATRAVÉS DE RECURSOS ADVINDOS DE CONVÊNIOS FIRMADOS PARA PROMOÇÃO, INCLUSÃO E SOCIALIZAÇÃOEM EQUIPAMENTOS ESPORTIVOS NA CIDADE
<b>Justificativa:</b>	OBJETIVA-SE REALIZAR A IMPLANTAÇÃO DE EQUIPAMENTOS ESPORTIVOS QUE TERÃO COMO PRINCIPAIS CARACTERISTICAS A DISPONIBILIZAÇÃO DE ÁREAS DE LAZER E MOBILIZAÇÃO SOCIAL, NATUREZA PREVENTIVA E OCUPAÇÃO DO TEMPO OCIOSO DE CRIANÇAS E ADOLESCENTES EM SITUAÇÃO DE VUNERABILIDADE RISCO SOCIAL, PREVENÇÃO DO USO DE DROGAS E EXPOSIÇÃO À CRIMINALIDADE, POSSIBILIDADE DO DEENVOLVIMENTO DE ATIVIDADE FÍSICA PARA PREVENÇÃO E CONTROLE SOBRE PESO, DESCOBERTA DE NOVOS TALENTOS ESPORTIVOS, DENTRE OUTROS BENEFÍCIOS VOLTADOS PARA A MUDANÇA POSITIVAS NO ESTILO DE VIDA DOS JOVENS.
<b>Público alvo:</b>	POPULAÇÃO DE SALGUEIRO
<b>Tipo:</b>	1 - Finalístico
<b>Responsável:</b>	1 - CLEBEL DE SOUZA CORDEIRO
<b>Horizonte temporal:</b>	Contínuo
<b>Fonte de financiamento:</b>	(X) Seguridade Social (X) Fiscal
<b>Macro objetivo:</b>	DESENVOLVIMENTO DOS ESPORTES

### Indicador (unidade de medida):

#### **Ação: 1.130 IMPLEMENTAÇÃO E REFORMA DE EQUIPAMENTOS ESPORTIVOS**

Tipo: 1 - Projetos

Objetivo: IMPLEMENTAÇÃO E REFORMA DE EQUIPAMENTOS ESPORTIVOS

Produto: .

Sigla:

**Indicador (unidade de medida):** 4 - EQUIPAMENTOS ADQUIRIDOS (1 - UNIDADE , UNID.)

Método de cálculo:

Método de avaliação:

**Despesa PPA: 1982 - 1 . 7003 . 27 . 812 . 1025 . 1.130 . 0 . 449052**

#### **Estrutura Organizacional**

Unidade gestora: 1 - Prefeitura Municipal de Salgueiro

Órgão orçamentário: 7000 - SECRETARIA DE CULTURA E ESPORTES

Unidade orçamentária: 7003 - DIRETORIA DE DESENVOLVIMENTO DOS ESPORTES

#### **Classificação Funcional**

Função: 27 - Desporto e Lazer

Subfunção: 812 - Desporto Comunitário

#### **Estrutura Programática**

Programa: 1025 - FOMENTO DE EQUIPAMENTOS ESPORTIVOS

Ação: 130 - IMPLEMENTAÇÃO E REFORMA DE EQUIPAMENTOS ESPORTIVOS

Subação:

#### **Natureza da Despesa**

Categoria econômica: 4 - Despesas de Capital

Grupo de despesa: 4 - Investimentos

Modalidade de aplicação: 90 - Aplicações Diretas

Elemento de despesa: 52 - Equipamentos e Material Permanente

<b>Fonte de recurso</b>	<b>Valores previstos:</b>	<b>Global</b>	<b>2018</b>	<b>2019</b>	<b>2020</b>	<b>2021</b>	<b>Total</b>
16 - 16 - Outros Convênios		0,00	20.000,00	22.000,00	33.000,00	35.000,00	110.000,00
<b>Total:</b>		<b>0,00</b>	<b>20.000,00</b>	<b>22.000,00</b>	<b>33.000,00</b>	<b>35.000,00</b>	<b>110.000,00</b>

#### **Ação: 2.298 IMPLEMENTAÇÃO E REFORMA DE EQUIPAMENTOS ESPORTIVOS**

Tipo: 2 - Atividades

Objetivo: IMPLEMENTAÇÃO E REFORMA DE EQUIPAMENTOS ESPORTIVOS

Produto: IMPLEMENTAÇÃO E REFORMA DE EQUIPAMENTOS ESPORTIVOS

Sigla:

**Indicador (unidade de medida):** 37 - Programa de Apoio às Políticas Públicas e Áreas Especiais não é mensurado por indicador (4 - Não Aplica-se, NA, NA)

Método de cálculo: Não Aplica-se.

Método de avaliação: Não Aplica-se.

# Prefeitura Municipal de Salgueiro

RUA JOAQUIM SAMPAIO, 279 - N S DAS GRAÇAS - 56.000-000 - Salgueiro/ PE  
CNPJ: 11.361.243/0001-71

Usuário: Rostand

Chave de Autenticação  
1716-3162-081

Página  
888 / 918

## Despesa PPA por Programa e Ação

**Despesa PPA:** 1983 - 1 . 7003 . 27 . 812 . 1025 . 2.298 . 0 . 339030

**Estrutura Organizacional**

Unidade gestora: 1 - Prefeitura Municipal de Salgueiro  
Órgão orçamentário: 7000 - SECRETARIA DE CULTURA E ESPORTES  
Unidade orçamentária: 7003 - DIRETORIA DE DESENVOLVIMENTO DOS ESPORTES

**Classificação Funcional**

Função: 27 - Desporto e Lazer  
Subfunção: 812 - Desporto Comunitário

**Estrutura Programática**

Programa: 1025 - FOMENTO DE EQUIPAMENTOS ESPORTIVOS  
Ação: 298 - IMPLEMENTAÇÃO E REFORMA DE EQUIPAMENTOS ESPORTIVOS  
Subação:

**Natureza da Despesa**

Categoria econômica: 3 - Despesas Correntes  
Grupo de despesa: 3 - Outras Despesas Correntes  
Modalidade de aplicação: 90 - Aplicações Diretas  
Elemento de despesa: 30 - Material de Consumo

Fonte de recurso	Valores previstos:	Global	2018	2019	2020	2021	Total
------------------	--------------------	--------	------	------	------	------	-------

**Total:**

**Despesa PPA:** 1984 - 1 . 7003 . 27 . 812 . 1025 . 2.298 . 0 . 339036

**Estrutura Organizacional**

Unidade gestora: 1 - Prefeitura Municipal de Salgueiro  
Órgão orçamentário: 7000 - SECRETARIA DE CULTURA E ESPORTES  
Unidade orçamentária: 7003 - DIRETORIA DE DESENVOLVIMENTO DOS ESPORTES

**Classificação Funcional**

Função: 27 - Desporto e Lazer  
Subfunção: 812 - Desporto Comunitário

**Estrutura Programática**

Programa: 1025 - FOMENTO DE EQUIPAMENTOS ESPORTIVOS  
Ação: 298 - IMPLEMENTAÇÃO E REFORMA DE EQUIPAMENTOS ESPORTIVOS  
Subação:

**Natureza da Despesa**

Categoria econômica: 3 - Despesas Correntes  
Grupo de despesa: 3 - Outras Despesas Correntes  
Modalidade de aplicação: 90 - Aplicações Diretas  
Elemento de despesa: 36 - Outros Serviços de Terceiros – Pessoa Física

Fonte de recurso	Valores previstos:	Global	2018	2019	2020	2021	Total
------------------	--------------------	--------	------	------	------	------	-------

**Total:**

**Despesa PPA:** 1985 - 1 . 7003 . 27 . 812 . 1025 . 2.298 . 0 . 339039

**Estrutura Organizacional**

Unidade gestora: 1 - Prefeitura Municipal de Salgueiro  
Órgão orçamentário: 7000 - SECRETARIA DE CULTURA E ESPORTES  
Unidade orçamentária: 7003 - DIRETORIA DE DESENVOLVIMENTO DOS ESPORTES

**Classificação Funcional**

Função: 27 - Desporto e Lazer  
Subfunção: 812 - Desporto Comunitário

**Estrutura Programática**

Programa: 1025 - FOMENTO DE EQUIPAMENTOS ESPORTIVOS  
Ação: 298 - IMPLEMENTAÇÃO E REFORMA DE EQUIPAMENTOS ESPORTIVOS  
Subação:

**Natureza da Despesa**

Categoria econômica: 3 - Despesas Correntes  
Grupo de despesa: 3 - Outras Despesas Correntes  
Modalidade de aplicação: 90 - Aplicações Diretas  
Elemento de despesa: 39 - Outros Serviços de Terceiros – Pessoa Jurídica

Fonte de recurso	Valores previstos:	Global	2018	2019	2020	2021	Total
------------------	--------------------	--------	------	------	------	------	-------

**Total:**

# Prefeitura Municipal de Salgueiro

RUA JOAQUIM SAMPAIO, 279 - N S DAS GRAÇAS - 56.000-000 - Salgueiro/ PE  
CNPJ: 11.361.243/0001-71

Usuário: Rostand

Chave de Autenticação  
1716-3162-081

Página  
889 / 918

## Despesa PPA por Programa e Ação

**Programa:** 1026 - TRANSPORTE UNIVERSITÁRIO  
**Objetivo:** APOIAR OS ESTUDANTES UNIVERSITÁRIOS QUE SE DESLOCAM A OUTROS MUNICIPIOS, PARA GRADUAÇÃO DE CURSOS NÃO CONTEMPLADO NO MUNICÍPIO.  
**Problema:** ESTUDANTES UNIVERSITÁRIOS QUE SE DESLOCAM PARA OUTROS MUNICIPIOS.  
**Justificativa:** ASSEGURAR OS RESULTADOS E O SUCESSO DO CONJUNTO DE AÇÕES GERENCIADAS, TORNAR EFICIENTE E EFICAZES A SUA GESTÃO, SUPERVISÃO, ACOMPANHAMENTO E AVALIAÇÃO DE MODO A MONITORAR O CUMPRIMENTO DAS METAS ESTABELECIDAS.  
**Público alvo:** ESTUDANTES UNIVERSITÁRIOS  
**Tipo:** 1 - Finalístico  
**Responsável:** 1 - CLEBEL DE SOUZA CORDEIRO  
**Horizonte temporal:** Contínuo  
**Fonte de financiamento:** (X) Seguridade Social (X) Fiscal  
**Macro objetivo:**

**Indicador (unidade de medida):**

**Ação:** 2.301 APOIO AOS ESTUDANTES UNIVERSITÁRIOS

**Tipo:** 2 - Atividades

**Objetivo:** APOIO AOS ESTUDANTES UNIVERSITÁRIOS

**Produto:** .

**Sigla:**

**Indicador (unidade de medida):** 26 - Números de estudantes atendidos (1 - UNIDADE , UNID.)

Método de cálculo:

Método de avaliação:

**Despesa PPA:** 1996 - 7 . 6002 . 12 . 364 . 1026 . 2.301 . 0 . 339030

**Estrutura Organizacional**

Unidade gestora: 7 - Fundo Municipal de Educação de Salgueiro

Órgão orçamentário: 6000 - SECRETARIA DE EDUCAÇÃO

Unidade orçamentária: 6002 - FUNDO MUNICIPAL DE EDUCAÇÃO

**Classificação Funcional**

Função: 12 - Educação

Subfunção: 364 - Ensino Superior

**Estrutura Programática**

Programa: 1026 - TRANSPORTE UNIVERSITÁRIO

Ação: 301 - APOIO AOS ESTUDANTES UNIVERSITÁRIOS

Subação:

**Natureza da Despesa**

Categoria econômica: 3 - Despesas Correntes

Grupo de despesa: 3 - Outras Despesas Correntes

Modalidade de aplicação: 90 - Aplicações Diretas

Elemento de despesa: 30 - Material de Consumo

Fonte de recurso	Valores previstos:	Global	2018	2019	2020	2021	Total
1 - 01 - Recursos Próprios		0,00	5.000,00	5.000,00	5.000,00	5.000,00	20.000,00
<b>Total:</b>		<b>0,00</b>	<b>5.000,00</b>	<b>5.000,00</b>	<b>5.000,00</b>	<b>5.000,00</b>	<b>20.000,00</b>

**Despesa PPA:** 1997 - 7 . 6002 . 12 . 364 . 1026 . 2.301 . 0 . 339036

**Estrutura Organizacional**

Unidade gestora: 7 - Fundo Municipal de Educação de Salgueiro

Órgão orçamentário: 6000 - SECRETARIA DE EDUCAÇÃO

Unidade orçamentária: 6002 - FUNDO MUNICIPAL DE EDUCAÇÃO

**Classificação Funcional**

Função: 12 - Educação

Subfunção: 364 - Ensino Superior

**Estrutura Programática**

Programa: 1026 - TRANSPORTE UNIVERSITÁRIO

Ação: 301 - APOIO AOS ESTUDANTES UNIVERSITÁRIOS

Subação:

**Natureza da Despesa**

Categoria econômica: 3 - Despesas Correntes

Grupo de despesa: 3 - Outras Despesas Correntes

Modalidade de aplicação: 90 - Aplicações Diretas

Elemento de despesa: 36 - Outros Serviços de Terceiros – Pessoa Física

# Prefeitura Municipal de Salgueiro

RUA JOAQUIM SAMPAIO, 279 - N S DAS GRAÇAS - 56.000-000 - Salgueiro/ PE  
CNPJ: 11.361.243/0001-71

Usuário: Rostand	Chave de Autenticação 1716-3162-081	Página 890 / 918
------------------	--	---------------------

## Despesa PPA por Programa e Ação

Fonte de recurso	Valores previstos:	Global	2018	2019	2020	2021	Total
1 - 01 - Recursos Próprios		0,00	12.000,00	12.000,00	12.000,00	12.000,00	48.000,00
<b>Total:</b>		<b>0,00</b>	<b>12.000,00</b>	<b>12.000,00</b>	<b>12.000,00</b>	<b>12.000,00</b>	<b>48.000,00</b>

**Despesa PPA: 1998 - 7 . 6002 . 12 . 364 . 1026 . 2.301 . 0 . 339039**

### Estrutura Organizacional

Unidade gestora: 7 - Fundo Municipal de Educação de Salgueiro  
Órgão orçamentário: 6000 - SECRETARIA DE EDUCAÇÃO  
Unidade orçamentária: 6002 - FUNDO MUNICIPAL DE EDUCAÇÃO

### Classificação Funcional

Função: 12 - Educação  
Subfunção: 364 - Ensino Superior

### Estrutura Programática

Programa: 1026 - TRANSPORTE UNIVERSITÁRIO  
Ação: 301 - APOIO AOS ESTUDANTES UNIVERSITÁRIOS

Subação:

### Natureza da Despesa

Categoria econômica: 3 - Despesas Correntes  
Grupo de despesa: 3 - Outras Despesas Correntes  
Modalidade de aplicação: 90 - Aplicações Diretas  
Elemento de despesa: 39 - Outros Serviços de Terceiros – Pessoa Jurídica

Fonte de recurso	Valores previstos:	Global	2018	2019	2020	2021	Total
1 - 01 - Recursos Próprios		0,00	280.000,00	280.000,00	280.000,00	280.000,00	1.120.000,00
<b>Total:</b>		<b>0,00</b>	<b>280.000,00</b>	<b>280.000,00</b>	<b>280.000,00</b>	<b>280.000,00</b>	<b>1.120.000,00</b>

**Despesa PPA: 1999 - 7 . 6002 . 12 . 364 . 1026 . 2.301 . 0 . 339048**

### Estrutura Organizacional

Unidade gestora: 7 - Fundo Municipal de Educação de Salgueiro  
Órgão orçamentário: 6000 - SECRETARIA DE EDUCAÇÃO  
Unidade orçamentária: 6002 - FUNDO MUNICIPAL DE EDUCAÇÃO

### Classificação Funcional

Função: 12 - Educação  
Subfunção: 364 - Ensino Superior

### Estrutura Programática

Programa: 1026 - TRANSPORTE UNIVERSITÁRIO  
Ação: 301 - APOIO AOS ESTUDANTES UNIVERSITÁRIOS

Subação:

### Natureza da Despesa

Categoria econômica: 3 - Despesas Correntes  
Grupo de despesa: 3 - Outras Despesas Correntes  
Modalidade de aplicação: 90 - Aplicações Diretas  
Elemento de despesa: 48 - Outros Auxílios Financeiros a Pessoas Físicas

Fonte de recurso	Valores previstos:	Global	2018	2019	2020	2021	Total
------------------	--------------------	--------	------	------	------	------	-------

**Total:**

# Prefeitura Municipal de Salgueiro

RUA JOAQUIM SAMPAIO, 279 - N S DAS GRAÇAS - 56.000-000 - Salgueiro/ PE  
CNPJ: 11.361.243/0001-71

Usuário: Rostand	Chave de Autenticação 1716-3162-081	Página 891 / 918
------------------	--	---------------------

## Despesa PPA por Programa e Ação

<b>Programa:</b>	<b>1027 - DINHEIRO DIRETO NA ESCOLA (PDDE)</b>
<b>Objetivo:</b>	Melhorar a área pedagógica das escolas e o reforço da autogestão escolar nos planos financeiro, administrativo e didático, contribuindo para elevar os índices de desenvolvimento da educação básica.
<b>Problema:</b>	Necessidade de melhorar a área pedagógica das escolas e o reforço da autogestão escolar nos planos financeiro, administrativo e didático, contribuindo para elevar os índices de desenvolvimento da educação básica.
<b>Justificativa:</b>	O Programa Dinheiro Direto na Escola tem caráter suplementar, como prevê o artigo 208, incisos II, IV e VII, da Constituição Federal que estabelece ser dever do ente federativo oferecer educação. Esta disposição legal é efetivada mediante a garantia de "progressiva universalização do ensino médio gratuito" (inciso II); "atendimento em creche e pré-escola às crianças de zero a seis anos de idade" (inciso IV); e "atendimento ao educando no ensino fundamental, através de programas suplementares de material didático-escolar, transporte, alimentação e assistência à saúde" (inciso VII).
<b>Público alvo:</b>	Alunos da rede municipal de ensino. Alunos da rede municipal de ensino.
<b>Tipo:</b>	1 - Finalístico
<b>Responsável:</b>	1 - CLEBEL DE SOUZA CORDEIRO
<b>Horizonte temporal:</b>	Contínuo
<b>Fonte de financiamento:</b>	( ) Seguridade Social (X) Fiscal
<b>Macro objetivo:</b>	ENSINO PUBLICO DE QUALIDADE EM CRECHES, PRÉ-ESCOLA E NO ENSINO FUNDAMENTAL

### Indicador (unidade de medida):

#### **Ação: 1.175 Apoio ao Programa Dinheiro Direto na Escola - PDDE**

**Tipo:** 1 - Projetos

**Objetivo:** Apoio ao Programa Dinheiro Direto na Escola - PDDE

**Produto:** Apoio ao Programa Dinheiro Direto na Escola - PDDE

**Sigla:**

**Indicador (unidade de medida):** 5 - Melhoria da infra-estrutura física e pedagógica das escolas municipais (2 - Outros, OUT)

Método de cálculo:

Método de avaliação:

#### **Despesa PPA: 2004 - 7 . 6002 . 12 . 361 . 1027 . 1.175 . 0 . 449052**

##### **Estrutura Organizacional**

Unidade gestora: 7 - Fundo Municipal de Educação de Salgueiro

Órgão orçamentário: 6000 - SECRETARIA DE EDUCAÇÃO

Unidade orçamentária: 6002 - FUNDO MUNICIPAL DE EDUCAÇÃO

##### **Classificação Funcional**

Função: 12 - Educação

Subfunção: 361 - Ensino Fundamental

##### **Estrutura Programática**

Programa: 1027 - DINHEIRO DIRETO NA ESCOLA (PDDE)

Ação: 175 - Apoio ao Programa Dinheiro Direto na Escola - PDDE

Subação:

##### **Natureza da Despesa**

Categoria econômica: 4 - Despesas de Capital

Grupo de despesa: 4 - Investimentos

Modalidade de aplicação: 90 - Aplicações Diretas

Elemento de despesa: 52 - Equipamentos e Material Permanente

<b>Fonte de recurso</b>	<b>Valores previstos:</b>	<b>Global</b>	<b>2018</b>	<b>2019</b>	<b>2020</b>	<b>2021</b>	<b>Total</b>
9 - 09 - PDDE		0,00	5.000,00	5.500,00	6.000,00	6.500,00	23.000,00
2 - 02 - Impostos e Transferências MDE		0,00	2.000,00	2.100,00	2.100,00	2.300,00	8.500,00
<b>Total:</b>		<b>0,00</b>	<b>7.000,00</b>	<b>7.600,00</b>	<b>8.100,00</b>	<b>8.800,00</b>	<b>31.500,00</b>

#### **Ação: 2.302 Apoio ao Programa Dinheiro Direto na Escola - PDDE**

**Tipo:** 2 - Atividades

**Objetivo:** Apoio ao Programa Dinheiro Direto na Escola - PDDE

**Produto:** Apoio ao Programa Dinheiro Direto na Escola - PDDE

**Sigla:**

**Indicador (unidade de medida):** 5 - Melhoria da infra-estrutura física e pedagógica das escolas municipais (2 - Outros, OUT)

Método de cálculo:

Método de avaliação:



# Prefeitura Municipal de Salgueiro

RUA JOAQUIM SAMPAIO, 279 - N S DAS GRAÇAS - 56.000-000 - Salgueiro/ PE  
CNPJ: 11.361.243/0001-71

<b>Usuário: Rostand</b>	<b>Chave de Autenticação</b> 1716-3162-081	<b>Página</b> 892 / 918
-------------------------	---	----------------------------

## Despesa PPA por Programa e Ação

**Despesa PPA: 2001 - 7 . 6002 . 12 . 361 . 1027 . 2.302 . 0 . 339030**

### Estrutura Organizacional

Unidade gestora: 7 - Fundo Municipal de Educação de Salgueiro  
Órgão orçamentário: 6000 - SECRETARIA DE EDUCAÇÃO  
Unidade orçamentária: 6002 - FUNDO MUNICIPAL DE EDUCAÇÃO

### Classificação Funcional

Função: 12 - Educação  
Subfunção: 361 - Ensino Fundamental

### Estrutura Programática

Programa: 1027 - DINHEIRO DIRETO NA ESCOLA (PDDE)  
Ação: 302 - Apoio ao Programa Dinheiro Direto na Escola - PDDE  
Subação:

### Natureza da Despesa

Categoria econômica: 3 - Despesas Correntes  
Grupo de despesa: 3 - Outras Despesas Correntes  
Modalidade de aplicação: 90 - Aplicações Diretas  
Elemento de despesa: 30 - Material de Consumo

Fonte de recurso	Valores previstos:	Global	2018	2019	2020	2021	Total
9 - 09 - PDDE		0,00	10.000,00	11.000,00	12.000,00	13.000,00	46.000,00
2 - 02 - Impostos e Transferências MDE		0,00	2.000,00	2.100,00	2.200,00	2.300,00	8.600,00
<b>Total:</b>		<b>0,00</b>	<b>12.000,00</b>	<b>13.100,00</b>	<b>14.200,00</b>	<b>15.300,00</b>	<b>54.600,00</b>

**Despesa PPA: 2002 - 7 . 6002 . 12 . 361 . 1027 . 2.302 . 0 . 339036**

### Estrutura Organizacional

Unidade gestora: 7 - Fundo Municipal de Educação de Salgueiro  
Órgão orçamentário: 6000 - SECRETARIA DE EDUCAÇÃO  
Unidade orçamentária: 6002 - FUNDO MUNICIPAL DE EDUCAÇÃO

### Classificação Funcional

Função: 12 - Educação  
Subfunção: 361 - Ensino Fundamental

### Estrutura Programática

Programa: 1027 - DINHEIRO DIRETO NA ESCOLA (PDDE)  
Ação: 302 - Apoio ao Programa Dinheiro Direto na Escola - PDDE  
Subação:

### Natureza da Despesa

Categoria econômica: 3 - Despesas Correntes  
Grupo de despesa: 3 - Outras Despesas Correntes  
Modalidade de aplicação: 90 - Aplicações Diretas  
Elemento de despesa: 36 - Outros Serviços de Terceiros – Pessoa Física

Fonte de recurso	Valores previstos:	Global	2018	2019	2020	2021	Total
9 - 09 - PDDE		0,00	12.000,00	12.400,00	12.800,00	13.200,00	50.400,00
2 - 02 - Impostos e Transferências MDE		0,00	2.000,00	2.100,00	2.200,00	2.200,00	8.500,00
<b>Total:</b>		<b>0,00</b>	<b>14.000,00</b>	<b>14.500,00</b>	<b>15.000,00</b>	<b>15.400,00</b>	<b>58.900,00</b>

**Despesa PPA: 2003 - 7 . 6002 . 12 . 361 . 1027 . 2.302 . 0 . 339039**

### Estrutura Organizacional

Unidade gestora: 7 - Fundo Municipal de Educação de Salgueiro  
Órgão orçamentário: 6000 - SECRETARIA DE EDUCAÇÃO  
Unidade orçamentária: 6002 - FUNDO MUNICIPAL DE EDUCAÇÃO

### Classificação Funcional

Função: 12 - Educação  
Subfunção: 361 - Ensino Fundamental

### Estrutura Programática

Programa: 1027 - DINHEIRO DIRETO NA ESCOLA (PDDE)  
Ação: 302 - Apoio ao Programa Dinheiro Direto na Escola - PDDE  
Subação:

### Natureza da Despesa

Categoria econômica: 3 - Despesas Correntes  
Grupo de despesa: 3 - Outras Despesas Correntes  
Modalidade de aplicação: 90 - Aplicações Diretas  
Elemento de despesa: 39 - Outros Serviços de Terceiros – Pessoa Jurídica

Fonte de recurso	Valores previstos:	Global	2018	2019	2020	2021	Total
9 - 09 - PDDE		0,00	18.000,00	19.000,00	20.000,00	22.000,00	79.000,00
2 - 02 - Impostos e Transferências MDE		0,00	2.000,00	2.100,00	2.100,00	2.300,00	8.500,00
<b>Total:</b>		<b>0,00</b>	<b>20.000,00</b>	<b>21.100,00</b>	<b>22.100,00</b>	<b>24.300,00</b>	<b>87.500,00</b>

# Prefeitura Municipal de Salgueiro

RUA JOAQUIM SAMPAIO, 279 - N S DAS GRAÇAS - 56.000-000 - Salgueiro/ PE  
CNPJ: 11.361.243/0001-71

Usuário: Rostand	Chave de Autenticação 1716-3162-081	Página 893 / 918
------------------	--	---------------------

## Despesa PPA por Programa e Ação

<b>Programa:</b>	<b>1028 - MODERNIZAÇÃO DO SISTEMA DE ARRECADAÇÃO - PMAT</b>		
<b>Objetivo:</b>	OTIMIZAÇÃO DOS SERVIÇOS DE COBRANÇA DE TRIBUTOS		
<b>Problema:</b>	MANUTENÇÃO E FUNCIONAMENTO DO SISTEMA DE ARRECADAÇÃO		
<b>Justificativa:</b>	O SISTEMA MUNICIPAL DE ARRECADAÇÃO DA RECEITA PÚBLICA NECESSITA DE VEÍCULOS MÓVEIS, MÁQUINAS E INSTRUMENTOS DIVERSOS NECESSÁRIOS PARA UM MELHOR DESEMPENHO COM EFICÁCIA E EFETIVIDADE		
<b>Público alvo:</b>	PÚBLICO EM GERAL		
<b>Tipo:</b>	2 - Apoio Administrativo		
<b>Responsável:</b>	1 - CLEBEL DE SOUZA CORDEIRO		
<b>Horizonte temporal:</b>	Temporário	Início: 01/01/2018	Fim: 31/12/2021
<b>Fonte de financiamento:</b>	( ) Seguridade Social	(X) Fiscal	
<b>Macro objetivo:</b>	ARRECADAÇÃO TRIBUTÁRIA		

**Indicador (unidade de medida):**

**Ação:** 1.13 REESTRUTURAÇÃO E MODERNIZAÇÃO ADMINISTRATIVA E TRIBUTÁRIA - PMAT

**Tipo:** 1 - Projetos

**Objetivo:** REESTRUTURAÇÃO E MODERNIZAÇÃO ADMINISTRATIVA E TRIBUTÁRIA - PMAT

**Produto:** ARRECADAÇÃO TRIBUTÁRIA

**Sigla:**

**Indicador (unidade de medida):** 37 - Programa de Apoio às Políticas Públicas e Áreas Especiais não é mensurado por indicador (4 - Não Aplica-se, NA, NA)

**Método de cálculo:**

Não Aplica-se.

**Método de avaliação:**

Não Aplica-se.

**Despesa PPA:** 2391 - 1 . 5002 . 4 . 123 . 1028 . 1.13 . 0 . 449035

**Estrutura Organizacional**

**Unidade gestora:**

1 - Prefeitura Municipal de Salgueiro

**Órgão orçamentário:**

5000 - SECRETÁRIA DE FINANÇAS

**Unidade orçamentária:**

5002 - DIRETORIA DE TRIBUTAÇÃO E RENDA

**Classificação Funcional**

**Função:**

4 - Administração

**Subfunção:**

123 - Administração Financeira

**Estrutura Programática**

**Programa:**

1028 - MODERNIZAÇÃO DO SISTEMA DE ARRECADAÇÃO - PMAT

**Ação:**

13 - REESTRUTURAÇÃO E MODERNIZAÇÃO ADMINISTRATIVA E TRIBUTÁRIA - PMAT

**Subação:**

**Natureza da Despesa**

**Categoria econômica:**

4 - Despesas de Capital

**Grupo de despesa:**

4 - Investimentos

**Modalidade de aplicação:**

90 - Aplicações Diretas

**Elemento de despesa:**

35 - Serviços de Consultoria

**Fonte de recurso**

**Valores previstos:**

**Global**

**2018**

**2019**

**2020**

**2021**

**Total**

19 - 19 - Outras Operações de Crédito

0,00

3.800.000,00

2.900.000,00

2.900.000,00

2.900.000,00

12.500.000,00

**Total:**

**0,00**

**3.800.000,00**

**2.900.000,00**

**2.900.000,00**

**2.900.000,00**

**12.500.000,00**

**Despesa PPA:** 2392 - 1 . 5002 . 4 . 123 . 1028 . 1.13 . 0 . 449039

**Estrutura Organizacional**

**Unidade gestora:**

1 - Prefeitura Municipal de Salgueiro

**Órgão orçamentário:**

5000 - SECRETÁRIA DE FINANÇAS

**Unidade orçamentária:**

5002 - DIRETORIA DE TRIBUTAÇÃO E RENDA

**Classificação Funcional**

**Função:**

4 - Administração

**Subfunção:**

123 - Administração Financeira

**Estrutura Programática**

**Programa:**

1028 - MODERNIZAÇÃO DO SISTEMA DE ARRECADAÇÃO - PMAT

**Ação:**

13 - REESTRUTURAÇÃO E MODERNIZAÇÃO ADMINISTRATIVA E TRIBUTÁRIA - PMAT

**Subação:**

**Natureza da Despesa**

**Categoria econômica:**

4 - Despesas de Capital

**Grupo de despesa:**

4 - Investimentos

**Modalidade de aplicação:**

90 - Aplicações Diretas

**Elemento de despesa:**

39 - Outros Serviços de Terceiros – Pessoa Jurídica

# Prefeitura Municipal de Salgueiro

RUA JOAQUIM SAMPAIO, 279 - N S DAS GRAÇAS - 56.000-000 - Salgueiro/ PE  
CNPJ: 11.361.243/0001-71

Usuário: Rostand

Chave de Autenticação  
1716-3162-081

Página  
894 / 918

## Despesa PPA por Programa e Ação

Fonte de recurso	Valores previstos:	Global	2018	2019	2020	2021	Total
19 - 19 - Outras Operações de Crédito		0,00	1.800.000,00	1.400.000,00	2.300.000,00	2.500.000,00	8.000.000,00
<b>Total:</b>		<b>0,00</b>	<b>1.800.000,00</b>	<b>1.400.000,00</b>	<b>2.300.000,00</b>	<b>2.500.000,00</b>	<b>8.000.000,00</b>

**Despesa PPA: 2393 - 1 . 5002 . 4 . 123 . 1028 . 1.13 . 0 . 449051**

### Estrutura Organizacional

Unidade gestora: 1 - Prefeitura Municipal de Salgueiro  
Órgão orçamentário: 5000 - SECRETÁRIA DE FINANÇAS  
Unidade orçamentária: 5002 - DIRETORIA DE TRIBUTAÇÃO E RENDA

### Classificação Funcional

Função: 4 - Administração  
Subfunção: 123 - Administração Financeira

### Estrutura Programática

Programa: 1028 - MODERNIZAÇÃO DO SISTEMA DE ARRECADAÇÃO - PMAT  
Ação: 13 - REESTRUTURAÇÃO E MODERNIZAÇÃO ADMINISTRATIVA E TRIBUTÁRIA - PMAT

Subação:

### Natureza da Despesa

Categoria econômica: 4 - Despesas de Capital  
Grupo de despesa: 4 - Investimentos  
Modalidade de aplicação: 90 - Aplicações Diretas  
Elemento de despesa: 51 - Obras e Instalações

Fonte de recurso	Valores previstos:	Global	2018	2019	2020	2021	Total
19 - 19 - Outras Operações de Crédito		0,00	1.600.000,00	1.200.000,00	1.300.000,00	1.100.000,00	5.200.000,00
<b>Total:</b>		<b>0,00</b>	<b>1.600.000,00</b>	<b>1.200.000,00</b>	<b>1.300.000,00</b>	<b>1.100.000,00</b>	<b>5.200.000,00</b>

**Despesa PPA: 2394 - 1 . 5002 . 4 . 123 . 1028 . 1.13 . 0 . 449052**

### Estrutura Organizacional

Unidade gestora: 1 - Prefeitura Municipal de Salgueiro  
Órgão orçamentário: 5000 - SECRETÁRIA DE FINANÇAS  
Unidade orçamentária: 5002 - DIRETORIA DE TRIBUTAÇÃO E RENDA

### Classificação Funcional

Função: 4 - Administração  
Subfunção: 123 - Administração Financeira

### Estrutura Programática

Programa: 1028 - MODERNIZAÇÃO DO SISTEMA DE ARRECADAÇÃO - PMAT  
Ação: 13 - REESTRUTURAÇÃO E MODERNIZAÇÃO ADMINISTRATIVA E TRIBUTÁRIA - PMAT

Subação:

### Natureza da Despesa

Categoria econômica: 4 - Despesas de Capital  
Grupo de despesa: 4 - Investimentos  
Modalidade de aplicação: 90 - Aplicações Diretas  
Elemento de despesa: 52 - Equipamentos e Material Permanente

Fonte de recurso	Valores previstos:	Global	2018	2019	2020	2021	Total
19 - 19 - Outras Operações de Crédito		0,00	1.800.000,00	1.000.000,00	1.000.000,00	1.000.000,00	4.800.000,00
<b>Total:</b>		<b>0,00</b>	<b>1.800.000,00</b>	<b>1.000.000,00</b>	<b>1.000.000,00</b>	<b>1.000.000,00</b>	<b>4.800.000,00</b>

**Ação: 2.54 GESTÃO ADMINISTRATIVA DE ARRECADAÇÃO MUNICIPAL**

Tipo: 2 - Atividades

Objetivo: GESTÃO ADMINISTRATIVA DE ARRECADAÇÃO MUNICIPAL

Produto: .

Sigla:

**Indicador (unidade de medida):** 37 - Programa de Apoio às Políticas Públicas e Áreas Especiais não é mensurado por indicador (4 - Não Aplica-se, NA, NA)

Método de cálculo: Não Aplica-se.

Método de avaliação: Não Aplica-se.

**Despesa PPA: 469 - 1 . 5002 . 4 . 123 . 1028 . 2.54 . 0 . 339030**

### Estrutura Organizacional

Unidade gestora: 1 - Prefeitura Municipal de Salgueiro  
Órgão orçamentário: 5000 - SECRETÁRIA DE FINANÇAS  
Unidade orçamentária: 5002 - DIRETORIA DE TRIBUTAÇÃO E RENDA

### Classificação Funcional

Função: 4 - Administração  
Subfunção: 123 - Administração Financeira

# Prefeitura Municipal de Salgueiro

RUA JOAQUIM SAMPAIO, 279 - N S DAS GRAÇAS - 56.000-000 - Salgueiro/ PE  
CNPJ: 11.361.243/0001-71

Usuário: Rostand

Chave de Autenticação  
1716-3162-081

Página  
895 / 918

## Despesa PPA por Programa e Ação

### Estrutura Programática

Programa: 1028 - MODERNIZAÇÃO DO SISTEMA DE ARRECADAÇÃO - PMAT  
Ação: 54 - GESTÃO ADMINISTRATIVA DE ARRECADAÇÃO MUNICIPAL  
Subação:

### Natureza da Despesa

Categoria econômica: 3 - Despesas Correntes  
Grupo de despesa: 3 - Outras Despesas Correntes  
Modalidade de aplicação: 90 - Aplicações Diretas  
Elemento de despesa: 30 - Material de Consumo

Fonte de recurso	Valores previstos:	Global	2018	2019	2020	2021	Total
1 - 01 - Recursos Próprios		0,00	2.000,00	2.000,00	2.000,00	2.000,00	8.000,00
<b>Total:</b>		<b>0,00</b>	<b>2.000,00</b>	<b>2.000,00</b>	<b>2.000,00</b>	<b>2.000,00</b>	<b>8.000,00</b>

**Despesa PPA: 472 - 1 . 5002 . 4 . 123 . 1028 . 2.54 . 0 . 339035**

### Estrutura Organizacional

Unidade gestora: 1 - Prefeitura Municipal de Salgueiro  
Órgão orçamentário: 5000 - SECRETÁRIA DE FINANÇAS  
Unidade orçamentária: 5002 - DIRETORIA DE TRIBUTAÇÃO E RENDA

### Classificação Funcional

Função: 4 - Administração  
Subfunção: 123 - Administração Financeira

### Estrutura Programática

Programa: 1028 - MODERNIZAÇÃO DO SISTEMA DE ARRECADAÇÃO - PMAT  
Ação: 54 - GESTÃO ADMINISTRATIVA DE ARRECADAÇÃO MUNICIPAL  
Subação:

### Natureza da Despesa

Categoria econômica: 3 - Despesas Correntes  
Grupo de despesa: 3 - Outras Despesas Correntes  
Modalidade de aplicação: 90 - Aplicações Diretas  
Elemento de despesa: 35 - Serviços de Consultoria

Fonte de recurso	Valores previstos:	Global	2018	2019	2020	2021	Total
1 - 01 - Recursos Próprios		0,00	5.000,00	5.000,00	5.000,00	5.000,00	20.000,00
<b>Total:</b>		<b>0,00</b>	<b>5.000,00</b>	<b>5.000,00</b>	<b>5.000,00</b>	<b>5.000,00</b>	<b>20.000,00</b>

**Despesa PPA: 474 - 1 . 5002 . 4 . 123 . 1028 . 2.54 . 0 . 339036**

### Estrutura Organizacional

Unidade gestora: 1 - Prefeitura Municipal de Salgueiro  
Órgão orçamentário: 5000 - SECRETÁRIA DE FINANÇAS  
Unidade orçamentária: 5002 - DIRETORIA DE TRIBUTAÇÃO E RENDA

### Classificação Funcional

Função: 4 - Administração  
Subfunção: 123 - Administração Financeira

### Estrutura Programática

Programa: 1028 - MODERNIZAÇÃO DO SISTEMA DE ARRECADAÇÃO - PMAT  
Ação: 54 - GESTÃO ADMINISTRATIVA DE ARRECADAÇÃO MUNICIPAL  
Subação:

### Natureza da Despesa

Categoria econômica: 3 - Despesas Correntes  
Grupo de despesa: 3 - Outras Despesas Correntes  
Modalidade de aplicação: 90 - Aplicações Diretas  
Elemento de despesa: 36 - Outros Serviços de Terceiros – Pessoa Física

Fonte de recurso	Valores previstos:	Global	2018	2019	2020	2021	Total
1 - 01 - Recursos Próprios		0,00	5.000,00	5.000,00	5.000,00	5.000,00	20.000,00
<b>Total:</b>		<b>0,00</b>	<b>5.000,00</b>	<b>5.000,00</b>	<b>5.000,00</b>	<b>5.000,00</b>	<b>20.000,00</b>

**Despesa PPA: 476 - 1 . 5002 . 4 . 123 . 1028 . 2.54 . 0 . 339039**

### Estrutura Organizacional

Unidade gestora: 1 - Prefeitura Municipal de Salgueiro  
Órgão orçamentário: 5000 - SECRETÁRIA DE FINANÇAS  
Unidade orçamentária: 5002 - DIRETORIA DE TRIBUTAÇÃO E RENDA

### Classificação Funcional

Função: 4 - Administração  
Subfunção: 123 - Administração Financeira

# Prefeitura Municipal de Salgueiro

RUA JOAQUIM SAMPAIO, 279 - N S DAS GRAÇAS - 56.000-000 - Salgueiro/ PE  
CNPJ: 11.361.243/0001-71

Usuário: Rostand

Chave de Autenticação  
1716-3162-081

Página  
896 / 918

## Despesa PPA por Programa e Ação

### Estrutura Programática

Programa: 1028 - MODERNIZAÇÃO DO SISTEMA DE ARRECADAÇÃO - PMAT  
Ação: 54 - GESTÃO ADMINISTRATIVA DE ARRECADAÇÃO MUNICIPAL  
Subação:

### Natureza da Despesa

Categoria econômica: 3 - Despesas Correntes  
Grupo de despesa: 3 - Outras Despesas Correntes  
Modalidade de aplicação: 90 - Aplicações Diretas  
Elemento de despesa: 39 - Outros Serviços de Terceiros – Pessoa Jurídica

Fonte de recurso	Valores previstos:	Global	2018	2019	2020	2021	Total
1 - 01 - Recursos Próprios		0,00	65.000,00	65.000,00	65.000,00	65.000,00	260.000,00

**Total:** **0,00** **65.000,00** **65.000,00** **65.000,00** **65.000,00** **260.000,00**

### Ação: 2.55 AÇÃO VINCULADA AO RECADASTRAMENTO IMOBILIÁRIO

Tipo: 2 - Atividades  
Objetivo: AÇÃO VINCULADA AO RECADASTRAMENTO IMOBILIÁRIO  
Produto: ARRECADAÇÃO TRIBUTÁRIA  
Sigla:

Indicador (unidade de medida): 10 - Número de estabelecimentos cadastrados/monitorados. (1 - UNIDADE , UNID.)

Método de cálculo:

Método de avaliação:

**Despesa PPA: 509 - 1 . 5002 . 4 . 123 . 1028 . 2.55 . 0 . 339030**

### Estrutura Organizacional

Unidade gestora: 1 - Prefeitura Municipal de Salgueiro  
Órgão orçamentário: 5000 - SECRETÁRIA DE FINANÇAS  
Unidade orçamentária: 5002 - DIRETORIA DE TRIBUTAÇÃO E RENDA

### Classificação Funcional

Função: 4 - Administração  
Subfunção: 123 - Administração Financeira

### Estrutura Programática

Programa: 1028 - MODERNIZAÇÃO DO SISTEMA DE ARRECADAÇÃO - PMAT  
Ação: 55 - AÇÃO VINCULADA AO RECADASTRAMENTO IMOBILIÁRIO  
Subação:

### Natureza da Despesa

Categoria econômica: 3 - Despesas Correntes  
Grupo de despesa: 3 - Outras Despesas Correntes  
Modalidade de aplicação: 90 - Aplicações Diretas  
Elemento de despesa: 30 - Material de Consumo

Fonte de recurso	Valores previstos:	Global	2018	2019	2020	2021	Total
1 - 01 - Recursos Próprios		0,00	5.000,00	5.000,00	5.000,00	5.000,00	20.000,00

**Total:** **0,00** **5.000,00** **5.000,00** **5.000,00** **5.000,00** **20.000,00**

**Despesa PPA: 510 - 1 . 5002 . 4 . 123 . 1028 . 2.55 . 0 . 339035**

### Estrutura Organizacional

Unidade gestora: 1 - Prefeitura Municipal de Salgueiro  
Órgão orçamentário: 5000 - SECRETÁRIA DE FINANÇAS  
Unidade orçamentária: 5002 - DIRETORIA DE TRIBUTAÇÃO E RENDA

### Classificação Funcional

Função: 4 - Administração  
Subfunção: 123 - Administração Financeira

### Estrutura Programática

Programa: 1028 - MODERNIZAÇÃO DO SISTEMA DE ARRECADAÇÃO - PMAT  
Ação: 55 - AÇÃO VINCULADA AO RECADASTRAMENTO IMOBILIÁRIO  
Subação:

### Natureza da Despesa

Categoria econômica: 3 - Despesas Correntes  
Grupo de despesa: 3 - Outras Despesas Correntes  
Modalidade de aplicação: 90 - Aplicações Diretas  
Elemento de despesa: 35 - Serviços de Consultoria

Fonte de recurso	Valores previstos:	Global	2018	2019	2020	2021	Total
1 - 01 - Recursos Próprios		0,00	6.000,00	6.000,00	6.000,00	6.000,00	24.000,00

**Total:** **0,00** **6.000,00** **6.000,00** **6.000,00** **6.000,00** **24.000,00**

# Prefeitura Municipal de Salgueiro

RUA JOAQUIM SAMPAIO, 279 - N S DAS GRAÇAS - 56.000-000 - Salgueiro/ PE  
CNPJ: 11.361.243/0001-71

Usuário: Rostand

Chave de Autenticação  
1716-3162-081

Página  
897 / 918

## Despesa PPA por Programa e Ação

**Despesa PPA:** 512 - 1 . 5002 . 4 . 123 . 1028 . 2.55 . 0 . 339036

**Estrutura Organizacional**

Unidade gestora: 1 - Prefeitura Municipal de Salgueiro  
Órgão orçamentário: 5000 - SECRETÁRIA DE FINANÇAS  
Unidade orçamentária: 5002 - DIRETORIA DE TRIBUTAÇÃO E RENDA

**Classificação Funcional**

Função: 4 - Administração  
Subfunção: 123 - Administração Financeira

**Estrutura Programática**

Programa: 1028 - MODERNIZAÇÃO DO SISTEMA DE ARRECADAÇÃO - PMAT  
Ação: 55 - AÇÃO VINCULADA AO RECADASTRAMENTO IMOBILIÁRIO  
Subação:

**Natureza da Despesa**

Categoria econômica: 3 - Despesas Correntes  
Grupo de despesa: 3 - Outras Despesas Correntes  
Modalidade de aplicação: 90 - Aplicações Diretas  
Elemento de despesa: 36 - Outros Serviços de Terceiros – Pessoa Física

**Fonte de recurso**

	<b>Valores previstos:</b>	<b>Global</b>	<b>2018</b>	<b>2019</b>	<b>2020</b>	<b>2021</b>	<b>Total</b>
1 - 01 - Recursos Próprios		0,00	8.000,00	8.000,00	8.000,00	8.000,00	32.000,00

**Total:** 0,00 8.000,00 8.000,00 8.000,00 8.000,00 8.000,00 32.000,00

**Despesa PPA:** 515 - 1 . 5002 . 4 . 123 . 1028 . 2.55 . 0 . 339039

**Estrutura Organizacional**

Unidade gestora: 1 - Prefeitura Municipal de Salgueiro  
Órgão orçamentário: 5000 - SECRETÁRIA DE FINANÇAS  
Unidade orçamentária: 5002 - DIRETORIA DE TRIBUTAÇÃO E RENDA

**Classificação Funcional**

Função: 4 - Administração  
Subfunção: 123 - Administração Financeira

**Estrutura Programática**

Programa: 1028 - MODERNIZAÇÃO DO SISTEMA DE ARRECADAÇÃO - PMAT  
Ação: 55 - AÇÃO VINCULADA AO RECADASTRAMENTO IMOBILIÁRIO  
Subação:

**Natureza da Despesa**

Categoria econômica: 3 - Despesas Correntes  
Grupo de despesa: 3 - Outras Despesas Correntes  
Modalidade de aplicação: 90 - Aplicações Diretas  
Elemento de despesa: 39 - Outros Serviços de Terceiros – Pessoa Jurídica

**Fonte de recurso**

	<b>Valores previstos:</b>	<b>Global</b>	<b>2018</b>	<b>2019</b>	<b>2020</b>	<b>2021</b>	<b>Total</b>
1 - 01 - Recursos Próprios		0,00	15.000,00	15.000,00	15.000,00	15.000,00	60.000,00

**Total:** 0,00 15.000,00 15.000,00 15.000,00 15.000,00 15.000,00 60.000,00

# Prefeitura Municipal de Salgueiro

RUA JOAQUIM SAMPAIO, 279 - N S DAS GRAÇAS - 56.000-000 - Salgueiro/ PE  
CNPJ: 11.361.243/0001-71

Usuário: Rostand

Chave de Autenticação  
1716-3162-081

Página  
898 / 918

## Despesa PPA por Programa e Ação

<b>Programa:</b>	<b>1029 - SEGURANÇA PÚBLICA COM CIDADANIA</b>
<b>Objetivo:</b>	Participar de ações em favor de segurança e da defesa civil no Município em cooperação com o Estado de Pernambuco e demais entes federados.
<b>Problema:</b>	Numa sociedade em que se exerce democracia plena, a segurança pública garante a proteção dos direitos individuais e assegura o pleno exercício da cidadania. Neste sentido, a segurança não se contrapõe à liberdade e é condição para o seu exercício, fazendo parte de uma das inúmeras complexas vias por onde trafega a qualidade de vida dos cidadãos. Também é necessária a intervenção do Estado para acudir a população em sinistros, catástrofes e situações emergenciais através do sistema de defesa civil.
<b>Justificativa:</b>	Numa sociedade em que se exerce democracia plena, a segurança pública garante a proteção dos direitos individuais e assegura o pleno exercício da cidadania. Neste sentido, a segurança não se contrapõe à liberdade e é condição para o seu exercício, fazendo parte de uma das inúmeras complexas vias por onde trafega a qualidade de vida dos cidadãos. Também é necessária a intervenção do Estado para acudir a população em sinistros, catástrofes e situações emergenciais através do sistema de defesa civil.
<b>Público alvo:</b>	
<b>Tipo:</b>	2 - Apoio Administrativo
<b>Responsável:</b>	1 - CLEBEL DE SOUZA CORDEIRO
<b>Horizonte temporal:</b>	Contínuo
<b>Fonte de financiamento:</b>	( ) Seguridade Social (X) Fiscal
<b>Macro objetivo:</b>	

### Indicador (unidade de medida):

#### **Ação: 1.14 AQUISIÇÃO DE MÓVEIS, EQUIPAMENTOS E OUTROS MATERIAIS PERMANENTES**

Tipo: 1 - Projetos

Objetivo: AQUISIÇÃO DE MÓVEIS, EQUIPAMENTOS E OUTROS MATERIAIS PERMANENTES

Produto: .

Sigla:

**Indicador (unidade de medida):** 37 - Programa de Apoio às Políticas Públicas e Áreas Especiais não é mensurado por indicador (4 - Não Aplica-se, NA, NA)

Método de cálculo: Não Aplica-se.

Método de avaliação: Não Aplica-se.

#### **Despesa PPA: 567 - 1 . 2002 . 6 . 182 . 1029 . 1.14 . 0 . 449052**

##### **Estrutura Organizacional**

Unidade gestora: 1 - Prefeitura Municipal de Salgueiro

Órgão orçamentário: 2000 - PODER EXECUTIVO

Unidade orçamentária: 2002 - CHEFIA DE GABINETE

##### **Classificação Funcional**

Função: 6 - Segurança Pública

Subfunção: 182 - Defesa Civil

##### **Estrutura Programática**

Programa: 1029 - SEGURANÇA PÚBLICA COM CIDADANIA

Ação: 14 - AQUISIÇÃO DE MÓVEIS, EQUIPAMENTOS E OUTROS MATERIAIS PERMANENTES

Subação:

##### **Natureza da Despesa**

Categoria econômica: 4 - Despesas de Capital

Grupo de despesa: 4 - Investimentos

Modalidade de aplicação: 90 - Aplicações Diretas

Elemento de despesa: 52 - Equipamentos e Material Permanente

<b>Fonte de recurso</b>	<b>Valores previstos:</b>	<b>Global</b>	<b>2018</b>	<b>2019</b>	<b>2020</b>	<b>2021</b>	<b>Total</b>
1 - 01 - Recursos Próprios		0,00	3.000,00	3.000,00	3.000,00	3.000,00	12.000,00
<b>Total:</b>		<b>0,00</b>	<b>3.000,00</b>	<b>3.000,00</b>	<b>3.000,00</b>	<b>3.000,00</b>	<b>12.000,00</b>

#### **Ação: 2.305 PROMOÇÃO DE MAIOR SEGURANÇA À POPULAÇÃO, OFERECENDO MELHORES SERVIÇOS NESSE SEGUIMENTO**

Tipo: 2 - Atividades

Objetivo: PROMOÇÃO DE MAIOR SEGURANÇA À POPULAÇÃO, OFERECENDO MELHORES SERVIÇOS NESSE SEGIMENTO

Produto: .

Sigla:

**Indicador (unidade de medida):** 24 - Número de pessoas beneficiadas (1 - UNIDADE , UNID.)

Método de cálculo: Número de pessoas beneficiadas

Método de avaliação: Número de pessoas beneficiadas

# Prefeitura Municipal de Salgueiro

RUA JOAQUIM SAMPAIO, 279 - N S DAS GRAÇAS - 56.000-000 - Salgueiro/ PE  
CNPJ: 11.361.243/0001-71

Usuário: Rostand	Chave de Autenticação 1716-3162-081	Página 899 / 918
------------------	--	---------------------

## Despesa PPA por Programa e Ação

**Despesa PPA: 2413 - 1 . 2002 . 6 . 182 . 1029 . 2.305 . 0 . 339030**

### Estrutura Organizacional

Unidade gestora: 1 - Prefeitura Municipal de Salgueiro  
Órgão orçamentário: 2000 - PODER EXECUTIVO  
Unidade orçamentária: 2002 - CHEFIA DE GABINETE

### Classificação Funcional

Função: 6 - Segurança Pública  
Subfunção: 182 - Defesa Civil

### Estrutura Programática

Programa: 1029 - SEGURANÇA PÚBLICA COM CIDADANIA  
Ação: 305 - PROMOÇÃO DE MAIOR SEGURANÇA À POPULAÇÃO, OFERECENDO MELHORES SERVIÇOS NESSE SEGUIMENTO  
Subação:

### Natureza da Despesa

Categoria econômica: 3 - Despesas Correntes  
Grupo de despesa: 3 - Outras Despesas Correntes  
Modalidade de aplicação: 90 - Aplicações Diretas  
Elemento de despesa: 30 - Material de Consumo

Fonte de recurso	Valores previstos:	Global	2018	2019	2020	2021	Total
1 - 01 - Recursos Próprios		0,00	3.000,00	3.255,00	3.531,00	3.831,00	13.617,00
<b>Total:</b>		<b>0,00</b>	<b>3.000,00</b>	<b>3.255,00</b>	<b>3.531,00</b>	<b>3.831,00</b>	<b>13.617,00</b>

**Despesa PPA: 2414 - 1 . 2002 . 6 . 182 . 1029 . 2.305 . 0 . 339036**

### Estrutura Organizacional

Unidade gestora: 1 - Prefeitura Municipal de Salgueiro  
Órgão orçamentário: 2000 - PODER EXECUTIVO  
Unidade orçamentária: 2002 - CHEFIA DE GABINETE

### Classificação Funcional

Função: 6 - Segurança Pública  
Subfunção: 182 - Defesa Civil

### Estrutura Programática

Programa: 1029 - SEGURANÇA PÚBLICA COM CIDADANIA  
Ação: 305 - PROMOÇÃO DE MAIOR SEGURANÇA À POPULAÇÃO, OFERECENDO MELHORES SERVIÇOS NESSE SEGUIMENTO  
Subação:

### Natureza da Despesa

Categoria econômica: 3 - Despesas Correntes  
Grupo de despesa: 3 - Outras Despesas Correntes  
Modalidade de aplicação: 90 - Aplicações Diretas  
Elemento de despesa: 36 - Outros Serviços de Terceiros – Pessoa Física

Fonte de recurso	Valores previstos:	Global	2018	2019	2020	2021	Total
1 - 01 - Recursos Próprios		0,00	3.000,00	3.259,50	3.531,00	3.831,00	13.621,50
<b>Total:</b>		<b>0,00</b>	<b>3.000,00</b>	<b>3.259,50</b>	<b>3.531,00</b>	<b>3.831,00</b>	<b>13.621,50</b>

**Despesa PPA: 2415 - 1 . 2002 . 6 . 182 . 1029 . 2.305 . 0 . 339039**

### Estrutura Organizacional

Unidade gestora: 1 - Prefeitura Municipal de Salgueiro  
Órgão orçamentário: 2000 - PODER EXECUTIVO  
Unidade orçamentária: 2002 - CHEFIA DE GABINETE

### Classificação Funcional

Função: 6 - Segurança Pública  
Subfunção: 182 - Defesa Civil

### Estrutura Programática

Programa: 1029 - SEGURANÇA PÚBLICA COM CIDADANIA  
Ação: 305 - PROMOÇÃO DE MAIOR SEGURANÇA À POPULAÇÃO, OFERECENDO MELHORES SERVIÇOS NESSE SEGUIMENTO  
Subação:

### Natureza da Despesa

Categoria econômica: 3 - Despesas Correntes  
Grupo de despesa: 3 - Outras Despesas Correntes  
Modalidade de aplicação: 90 - Aplicações Diretas  
Elemento de despesa: 39 - Outros Serviços de Terceiros – Pessoa Jurídica

Fonte de recurso	Valores previstos:	Global	2018	2019	2020	2021	Total
1 - 01 - Recursos Próprios		0,00	5.000,00	5.425,00	5.886,00	6.386,00	22.697,00
<b>Total:</b>		<b>0,00</b>	<b>5.000,00</b>	<b>5.425,00</b>	<b>5.886,00</b>	<b>6.386,00</b>	<b>22.697,00</b>



# Prefeitura Municipal de Salgueiro

RUA JOAQUIM SAMPAIO, 279 - N S DAS GRAÇAS - 56.000-000 - Salgueiro/ PE  
CNPJ: 11.361.243/0001-71

Usuário: Rostand

Chave de Autenticação  
1716-3162-081

Página  
900 / 918

## Despesa PPA por Programa e Ação

**Ação: 2.306 COORPERAÇÃO TÉCNICA E FINANCEIRA COM OUTRAS ESFERAS DE GOVERNO PARA REALIZAÇÃO DE AÇÕES EM FAVOR DA SEGURANÇA PÚBLICA E DEFESA CIVIL NO MUNICÍPIO**

Tipo: 2 - Atividades

Objetivo: Oferecer apoio a outros Governos para melhorar os serviços de segurança pública no município.

Produto: .

Sigla:

**Indicador (unidade de medida):** 37 - Programa de Apoio às Políticas Públicas e Áreas Especiais não é mensurado por indicador (4 - Não Aplica-se, NA, NA)

Método de cálculo: Não Aplica-se.

Método de avaliação: Não Aplica-se.

**Despesa PPA: 503 - 1 . 2002 . 6 . 182 . 1029 . 2.306 . 0 . 339036**

### Estrutura Organizacional

Unidade gestora: 1 - Prefeitura Municipal de Salgueiro

Órgão orçamentário: 2000 - PODER EXECUTIVO

Unidade orçamentária: 2002 - CHEFIA DE GABINETE

### Classificação Funcional

Função: 6 - Segurança Pública

Subfunção: 182 - Defesa Civil

### Estrutura Programática

Programa: 1029 - SEGURANÇA PÚBLICA COM CIDADANIA

Ação: 306 - COORPERAÇÃO TÉCNICA E FINANCEIRA COM OUTRAS ESFERAS DE GOVERNO PARA REALIZAÇÃO DE AÇÕES EM FAVOR DA SEGURANÇA PÚBLICA E DEFESA CIVIL NO MUNICÍPIO

Subação:

### Natureza da Despesa

Categoria econômica: 3 - Despesas Correntes

Grupo de despesa: 3 - Outras Despesas Correntes

Modalidade de aplicação: 90 - Aplicações Diretas

Elemento de despesa: 36 - Outros Serviços de Terceiros – Pessoa Física

Fonte de recurso	Valores previstos:	Global	2018	2019	2020	2021	Total
1 - 01 - Recursos Próprios		0,00	2.000,00	2.170,00	2.354,00	2.554,00	9.078,00
<b>Total:</b>		<b>0,00</b>	<b>2.000,00</b>	<b>2.170,00</b>	<b>2.354,00</b>	<b>2.554,00</b>	<b>9.078,00</b>

**Despesa PPA: 523 - 1 . 2002 . 6 . 182 . 1029 . 2.306 . 0 . 339039**

### Estrutura Organizacional

Unidade gestora: 1 - Prefeitura Municipal de Salgueiro

Órgão orçamentário: 2000 - PODER EXECUTIVO

Unidade orçamentária: 2002 - CHEFIA DE GABINETE

### Classificação Funcional

Função: 6 - Segurança Pública

Subfunção: 182 - Defesa Civil

### Estrutura Programática

Programa: 1029 - SEGURANÇA PÚBLICA COM CIDADANIA

Ação: 306 - COORPERAÇÃO TÉCNICA E FINANCEIRA COM OUTRAS ESFERAS DE GOVERNO PARA REALIZAÇÃO DE AÇÕES EM FAVOR DA SEGURANÇA PÚBLICA E DEFESA CIVIL NO MUNICÍPIO

Subação:

### Natureza da Despesa

Categoria econômica: 3 - Despesas Correntes

Grupo de despesa: 3 - Outras Despesas Correntes

Modalidade de aplicação: 90 - Aplicações Diretas

Elemento de despesa: 39 - Outros Serviços de Terceiros – Pessoa Jurídica

Fonte de recurso	Valores previstos:	Global	2018	2019	2020	2021	Total
1 - 01 - Recursos Próprios		0,00	5.000,00	2.170,00	2.354,00	2.554,00	12.078,00
<b>Total:</b>		<b>0,00</b>	<b>5.000,00</b>	<b>2.170,00</b>	<b>2.354,00</b>	<b>2.554,00</b>	<b>12.078,00</b>

**Despesa PPA: 565 - 1 . 2002 . 6 . 182 . 1029 . 2.306 . 0 . 339041**

### Estrutura Organizacional

Unidade gestora: 1 - Prefeitura Municipal de Salgueiro

Órgão orçamentário: 2000 - PODER EXECUTIVO

Unidade orçamentária: 2002 - CHEFIA DE GABINETE

### Classificação Funcional

Função: 6 - Segurança Pública

Subfunção: 182 - Defesa Civil

# Prefeitura Municipal de Salgueiro

RUA JOAQUIM SAMPAIO, 279 - N S DAS GRAÇAS - 56.000-000 - Salgueiro/ PE  
CNPJ: 11.361.243/0001-71

Usuário: Rostand

Chave de Autenticação  
1716-3162-081

Página  
901 / 918

## Despesa PPA por Programa e Ação

### Estrutura Programática

Programa: 1029 - SEGURANÇA PÚBLICA COM CIDADANIA  
Ação: 306 - COORPERAÇÃO TÉCNICA E FINANCEIRA COM OUTRAS ESFERAS DE GOVERNO PARA REALIZAÇÃO DE AÇÕES EM FAVOR DA SEGURANÇA PÚBLICA E DEFESA CIVIL NO MUNICÍPIO  
Subação:

### Natureza da Despesa

Categoria econômica: 3 - Despesas Correntes  
Grupo de despesa: 3 - Outras Despesas Correntes  
Modalidade de aplicação: 90 - Aplicações Diretas  
Elemento de despesa: 41 - Contribuições

Fonte de recurso	Valores previstos:	Global	2018	2019	2020	2021	Total
1 - 01 - Recursos Próprios		0,00	5.000,00	5.425,00	5.886,00	6.386,00	22.697,00

**Total:** **0,00** **5.000,00** **5.425,00** **5.886,00** **6.386,00** **22.697,00**

**Despesa PPA:** **2412 - 1 . 2002 . 6 . 182 . 1029 . 2.306 . 0 . 339030**

### Estrutura Organizacional

Unidade gestora: 1 - Prefeitura Municipal de Salgueiro  
Órgão orçamentário: 2000 - PODER EXECUTIVO  
Unidade orçamentária: 2002 - CHEFIA DE GABINETE

### Classificação Funcional

Função: 6 - Segurança Pública  
Subfunção: 182 - Defesa Civil

### Estrutura Programática

Programa: 1029 - SEGURANÇA PÚBLICA COM CIDADANIA  
Ação: 306 - COORPERAÇÃO TÉCNICA E FINANCEIRA COM OUTRAS ESFERAS DE GOVERNO PARA REALIZAÇÃO DE AÇÕES EM FAVOR DA SEGURANÇA PÚBLICA E DEFESA CIVIL NO MUNICÍPIO  
Subação:

### Natureza da Despesa

Categoria econômica: 3 - Despesas Correntes  
Grupo de despesa: 3 - Outras Despesas Correntes  
Modalidade de aplicação: 90 - Aplicações Diretas  
Elemento de despesa: 30 - Material de Consumo

Fonte de recurso	Valores previstos:	Global	2018	2019	2020	2021	Total
1 - 01 - Recursos Próprios		0,00	3.000,00	3.255,00	3.531,00	3.831,00	13.617,00

**Total:** **0,00** **3.000,00** **3.255,00** **3.531,00** **3.831,00** **13.617,00**

# Prefeitura Municipal de Salgueiro

RUA JOAQUIM SAMPAIO, 279 - N S DAS GRAÇAS - 56.000-000 - Salgueiro/ PE  
CNPJ: 11.361.243/0001-71

<b>Usuário: Rostand</b>	<b>Chave de Autenticação</b> 1716-3162-081	<b>Página</b> 902 / 918
-------------------------	---	----------------------------

## Despesa PPA por Programa e Ação

<b>Programa:</b>	<b>1030 - APOIO À INSTITUIÇÕES SEM FINS LUCRATIVOS</b>
Objetivo:	Apoiar entidades sem fins lucrativos do município para eficientizar os serviços e melhorar o atendimento a disposição da população.
Problema:	APOIO À INSTITUIÇÕES SEM FINS LUCRATIVOS
Justificativa:	As Organizações Não-Governamentais e outras entidades sem fins lucrativos necessitam de apoio com o intuito de difundir a inclusão social por meio de ações voltadas para o bem estar da sociedade.
Público alvo:	Entidades beneficiadas pelo Programa.
Tipo:	2 - Apoio Administrativo
Responsável:	1 - CLEBEL DE SOUZA CORDEIRO
Horizonte temporal:	Contínuo
Fonte de financiamento:	(X) Seguridade Social                      (X) Fiscal
Macro objetivo:	APOIO AS INSTITUIÇÕES

### Indicador (unidade de medida):

**Ação:** **2.307 Apoiar entidades sem fins lucrativos**

Tipo: 2 - Atividades

Objetivo: Apoiar entidades sem fins lucrativos do município para eficientizar os serviços e melhorar o atendimento a disposição da população.

Produto: .

Sigla:

**Indicador (unidade de medida):** 37 - Programa de Apoio às Políticas Públicas e Áreas Especiais não é mensurado por indicador (4 - Não Aplica-se, NA, NA)

Método de cálculo: Não Aplica-se.

Método de avaliação: Não Aplica-se.

**Despesa PPA:** **2416 - 1 . 4001 . 4 . 123 . 1030 . 2.307 . 0 . 335041**

#### Estrutura Organizacional

Unidade gestora: 1 - Prefeitura Municipal de Salgueiro  
Órgão orçamentário: 4000 - SECRETÁRIA DE ADMINISTRAÇÃO  
Unidade orçamentária: 4001 - GABINETE DO SECRETARIO

#### Classificação Funcional

Função: 4 - Administração  
Subfunção: 123 - Administração Financeira

#### Estrutura Programática

Programa: 1030 - APOIO À INSTITUIÇÕES SEM FINS LUCRATIVOS  
Ação: 307 - Apoiar entidades sem fins lucrativos

Subação:

#### Natureza da Despesa

Categoria econômica: 3 - Despesas Correntes  
Grupo de despesa: 3 - Outras Despesas Correntes  
Modalidade de aplicação: 50 - Transferências a Instituições Privadas sem Fins Lucrativos  
Elemento de despesa: 41 - Contribuições

Fonte de recurso	Valores previstos:	Global	2018	2019	2020	2021	Total
1 - 01 - Recursos Próprios		0,00	3.000,00	3.000,00	3.000,00	3.000,00	12.000,00
<b>Total:</b>		<b>0,00</b>	<b>3.000,00</b>	<b>3.000,00</b>	<b>3.000,00</b>	<b>3.000,00</b>	<b>12.000,00</b>

**Despesa PPA:** **2417 - 1 . 4001 . 4 . 123 . 1030 . 2.307 . 0 . 335043**

#### Estrutura Organizacional

Unidade gestora: 1 - Prefeitura Municipal de Salgueiro  
Órgão orçamentário: 4000 - SECRETÁRIA DE ADMINISTRAÇÃO  
Unidade orçamentária: 4001 - GABINETE DO SECRETARIO

#### Classificação Funcional

Função: 4 - Administração  
Subfunção: 123 - Administração Financeira

#### Estrutura Programática

Programa: 1030 - APOIO À INSTITUIÇÕES SEM FINS LUCRATIVOS  
Ação: 307 - Apoiar entidades sem fins lucrativos

Subação:

#### Natureza da Despesa

Categoria econômica: 3 - Despesas Correntes  
Grupo de despesa: 3 - Outras Despesas Correntes  
Modalidade de aplicação: 50 - Transferências a Instituições Privadas sem Fins Lucrativos  
Elemento de despesa: 43 - Subvenções Sociais

# Prefeitura Municipal de Salgueiro

RUA JOAQUIM SAMPAIO, 279 - N S DAS GRAÇAS - 56.000-000 - Salgueiro/ PE  
CNPJ: 11.361.243/0001-71

Usuário: Rostand

Chave de Autenticação

1716-3162-081

Página

903 / 918

## Despesa PPA por Programa e Ação

Fonte de recurso	Valores previstos:	Global	2018	2019	2020	2021	Total
1 - 01 - Recursos Próprios		0,00	5.000,00	5.000,00	5.000,00	5.000,00	20.000,00
<b>Total:</b>		<b>0,00</b>	<b>5.000,00</b>	<b>5.000,00</b>	<b>5.000,00</b>	<b>5.000,00</b>	<b>20.000,00</b>

# Prefeitura Municipal de Salgueiro

RUA JOAQUIM SAMPAIO, 279 - N S DAS GRAÇAS - 56.000-000 - Salgueiro/ PE  
CNPJ: 11.361.243/0001-71

Usuário: Rostand	Chave de Autenticação 1716-3162-081	Página 904 / 918
------------------	--	---------------------

## Despesa PPA por Programa e Ação

<b>Programa:</b>	<b>1031 - TREINAMENTO E CAPACITAÇÃO DE RECURSOS HUMANOS</b>
<b>Objetivo:</b>	Realizar atividades administrativas e gerenciais de treinamento e capacitação para os servidores municipais, melhorando assim o funcionamento dos órgãos e unidades administrativas no Município e o atendimento a população
<b>Problema:</b>	Realizar atividades administrativas e gerenciais de treinamento e capacitação para os servidores municipais, melhorando assim o funcionamento dos órgãos e unidades administrativas no Município e o atendimento a população
<b>Justificativa:</b>	As ações de treinamento e capacitação para formação de Recursos Humanos estão estruturadas neste programa, propiciando uma melhor qualificação dos servidores municipais.
<b>Público alvo:</b>	Governo Municipal
<b>Tipo:</b>	2 - Apoio Administrativo
<b>Responsável:</b>	1 - CLEBEL DE SOUZA CORDEIRO
<b>Horizonte temporal:</b>	Contínuo
<b>Fonte de financiamento:</b>	(X) Seguridade Social (X) Fiscal
<b>Macro objetivo:</b>	

### Indicador (unidade de medida):

<b>Ação:</b>	<b>2.308 Realização de cursos de treinamento e capacitações para os servidores municipais, visando possibilitar maior eficiência no desempenho de suas funções.</b>
<b>Tipo:</b>	2 - Atividades
<b>Objetivo:</b>	Realizar atividades administrativas e gerenciais de treinamento e capacitação para os servidores municipais, melhorando assim o funcionamento dos órgãos e unidades administrativas no Município e o atendimento a população.
<b>Produto:</b>	.
<b>Sigla:</b>	

**Indicador (unidade de medida):** 24 - Número de pessoas beneficiadas (1 - UNIDADE , UNID.)  
**Método de cálculo:** Número de pessoas beneficiadas  
**Método de avaliação:** Número de pessoas beneficiadas

### Despesa PPA: 362 - 1 . 4002 . 4 . 122 . 1031 . 2.308 . 0 . 339030

#### Estrutura Organizacional

Unidade gestora: 1 - Prefeitura Municipal de Salgueiro  
Órgão orçamentário: 4000 - SECRETÁRIA DE ADMINISTRAÇÃO  
Unidade orçamentária: 4002 - DIRETORIA DE GESTÃO DE PESSOAS

#### Classificação Funcional

Função: 4 - Administração  
Subfunção: 122 - Administração Geral

#### Estrutura Programática

Programa: 1031 - TREINAMENTO E CAPACITAÇÃO DE RECURSOS HUMANOS  
Ação: 308 - Realização de cursos de treinamento e capacitações para os servidores municipais, visando possibilitar maior eficiência no desempenho de suas funções.

#### Subação:

#### Natureza da Despesa

Categoria econômica: 3 - Despesas Correntes  
Grupo de despesa: 3 - Outras Despesas Correntes  
Modalidade de aplicação: 90 - Aplicações Diretas  
Elemento de despesa: 30 - Material de Consumo

Fonte de recurso	Valores previstos:	Global	2018	2019	2020	2021	Total
1 - 01 - Recursos Próprios		0,00	3.000,00	3.000,00	3.000,00	3.000,00	12.000,00
<b>Total:</b>		<b>0,00</b>	<b>3.000,00</b>	<b>3.000,00</b>	<b>3.000,00</b>	<b>3.000,00</b>	<b>12.000,00</b>

### Despesa PPA: 2418 - 1 . 4002 . 4 . 122 . 1031 . 2.308 . 0 . 339036

#### Estrutura Organizacional

Unidade gestora: 1 - Prefeitura Municipal de Salgueiro  
Órgão orçamentário: 4000 - SECRETÁRIA DE ADMINISTRAÇÃO  
Unidade orçamentária: 4002 - DIRETORIA DE GESTÃO DE PESSOAS

#### Classificação Funcional

Função: 4 - Administração  
Subfunção: 122 - Administração Geral

#### Estrutura Programática

Programa: 1031 - TREINAMENTO E CAPACITAÇÃO DE RECURSOS HUMANOS  
Ação: 308 - Realização de cursos de treinamento e capacitações para os servidores municipais, visando possibilitar maior eficiência no desempenho de suas funções.

#### Subação:

# Prefeitura Municipal de Salgueiro

RUA JOAQUIM SAMPAIO, 279 - N S DAS GRAÇAS - 56.000-000 - Salgueiro/ PE  
CNPJ: 11.361.243/0001-71

Usuário: Rostand

Chave de Autenticação  
1716-3162-081

Página  
905 / 918

## Despesa PPA por Programa e Ação

### Natureza da Despesa

Categoria econômica: 3 - Despesas Correntes  
Grupo de despesa: 3 - Outras Despesas Correntes  
Modalidade de aplicação: 90 - Aplicações Diretas  
Elemento de despesa: 36 - Outros Serviços de Terceiros – Pessoa Física

Fonte de recurso	Valores previstos:	Global	2018	2019	2020	2021	Total
1 - 01 - Recursos Próprios		0,00	3.000,00	3.000,00	3.000,00	3.000,00	12.000,00
<b>Total:</b>		<b>0,00</b>	<b>3.000,00</b>	<b>3.000,00</b>	<b>3.000,00</b>	<b>3.000,00</b>	<b>12.000,00</b>

**Despesa PPA: 2419 - 1 . 4002 . 4 . 122 . 1031 . 2.308 . 0 . 339035**

### Estrutura Organizacional

Unidade gestora: 1 - Prefeitura Municipal de Salgueiro  
Órgão orçamentário: 4000 - SECRETÁRIA DE ADMINISTRAÇÃO  
Unidade orçamentária: 4002 - DIRETORIA DE GESTÃO DE PESSOAS

### Classificação Funcional

Função: 4 - Administração  
Subfunção: 122 - Administração Geral

### Estrutura Programática

Programa: 1031 - TREINAMENTO E CAPACITAÇÃO DE RECURSOS HUMANOS  
Ação: 308 - Realização de cursos de treinamento e capacitações para os servidores municipais, visando possibilitar maior eficiência no desempenho de suas funções.  
Subação:

### Natureza da Despesa

Categoria econômica: 3 - Despesas Correntes  
Grupo de despesa: 3 - Outras Despesas Correntes  
Modalidade de aplicação: 90 - Aplicações Diretas  
Elemento de despesa: 35 - Serviços de Consultoria

Fonte de recurso	Valores previstos:	Global	2018	2019	2020	2021	Total
1 - 01 - Recursos Próprios		0,00	5.000,00	5.000,00	5.000,00	5.000,00	20.000,00
<b>Total:</b>		<b>0,00</b>	<b>5.000,00</b>	<b>5.000,00</b>	<b>5.000,00</b>	<b>5.000,00</b>	<b>20.000,00</b>

**Despesa PPA: 2420 - 1 . 4002 . 4 . 122 . 1031 . 2.308 . 0 . 339039**

### Estrutura Organizacional

Unidade gestora: 1 - Prefeitura Municipal de Salgueiro  
Órgão orçamentário: 4000 - SECRETÁRIA DE ADMINISTRAÇÃO  
Unidade orçamentária: 4002 - DIRETORIA DE GESTÃO DE PESSOAS

### Classificação Funcional

Função: 4 - Administração  
Subfunção: 122 - Administração Geral

### Estrutura Programática

Programa: 1031 - TREINAMENTO E CAPACITAÇÃO DE RECURSOS HUMANOS  
Ação: 308 - Realização de cursos de treinamento e capacitações para os servidores municipais, visando possibilitar maior eficiência no desempenho de suas funções.  
Subação:

### Natureza da Despesa

Categoria econômica: 3 - Despesas Correntes  
Grupo de despesa: 3 - Outras Despesas Correntes  
Modalidade de aplicação: 90 - Aplicações Diretas  
Elemento de despesa: 39 - Outros Serviços de Terceiros – Pessoa Jurídica

Fonte de recurso	Valores previstos:	Global	2018	2019	2020	2021	Total
1 - 01 - Recursos Próprios		0,00	4.000,00	4.000,00	4.000,00	4.000,00	16.000,00
<b>Total:</b>		<b>0,00</b>	<b>4.000,00</b>	<b>4.000,00</b>	<b>4.000,00</b>	<b>4.000,00</b>	<b>16.000,00</b>

# Prefeitura Municipal de Salgueiro

RUA JOAQUIM SAMPAIO, 279 - N S DAS GRAÇAS - 56.000-000 - Salgueiro/ PE  
CNPJ: 11.361.243/0001-71

<b>Usuário: Rostand</b>	<b>Chave de Autenticação</b> 1716-3162-081	<b>Página</b> 906 / 918
-------------------------	---	----------------------------

## Despesa PPA por Programa e Ação

<b>Programa:</b>	<b>1032 - APOIO E PROMOÇÃO DA JUVENTUDE</b>
<b>Objetivo:</b>	Promover a inclusão social através da formação humana a partir de valores fundamentados na ética, direitos humanos e na cidadania de jovens de 15 a 24 anos em situação de vulnerabilidade social, de risco ou de violência doméstica ou urbana, tornando-os agentes multiplicadores de um novo estilo de vida, baseado numa cultura de formação cidadã voltada à prevenção da violência, desenvolvimento de uma cultura de paz e melhoria da qualidade de vida.
<b>Problema:</b>	Promover a inclusão social através da formação humana a partir de valores fundamentados na ética, direitos humanos e na cidadania de jovens de 15 a 24 anos em situação de vulnerabilidade social, de risco ou de violência doméstica ou urbana, tornando-os agentes multiplicadores de um novo estilo de vida, baseado numa cultura de formação cidadã voltada à prevenção da violência, desenvolvimento de uma cultura de paz e melhoria da qualidade de vida.
<b>Justificativa:</b>	O estado de Pernambuco apresenta indicadores sócio-econômicos da juventude ainda bastante precários. A juventude encontra-se portanto no foco da violência, caracterizando uma parcela da população significativamente vulnerável, situação que se potencializa na medida em que não existem oportunidades de inclusão social, seja através do mercado de trabalho, seja por uma rede de assistência e educação que, não obstante os esforços empreendidos não conseguem atender à demanda existente, deixando vários jovens à mercê da fome, de relações de trabalho clandestinas ou do tráfico de drogas, que muitas vezes aparece como alternativa de sobrevivência e de auto-afirmação perante a comunidade.. Faz-se necessário, portanto, trabalhar por esta grande e importante parcela da população, que possui características peculiares que ampliam a sua vulnerabilidade, mas que, por outro lado, oferecidas as oportunidades devidas, implicam na capacidade de produzir grandes benefícios à comunidade, não só através da vitalidade e força de trabalho, mas também pelo espírito idealista e criativo próprio da faixa etária.
<b>Público alvo:</b>	Jovens de comunidades entre 15 e 24 anos que se encontram em situação de vulnerabilidade social, de risco ou de violência doméstica ou urbana.
<b>Tipo:</b>	1 - Finalístico
<b>Responsável:</b>	1 - CLEBEL DE SOUZA CORDEIRO
<b>Horizonte temporal:</b>	Contínuo
<b>Fonte de financiamento:</b>	(X) Seguridade Social                      (X) Fiscal
<b>Macro objetivo:</b>	

### Indicador (unidade de medida):

**Ação:** **1.7 AQUISIÇÃO DE MÓVEIS, EQUIPAMENTOS E OUTROS MATERIAIS PERMANENTES**

**Tipo:** 1 - Projetos

**Objetivo:** AQUISIÇÃO DE MÓVEIS, EQUIPAMENTOS E OUTROS MATERIAIS PERMANENTES

**Produto:** .

**Sigla:**

**Indicador (unidade de medida):** 37 - Programa de Apoio às Políticas Públicas e Áreas Especiais não é mensurado por indicador (4 - Não Aplica-se, NA, NA)

**Método de cálculo:** Não Aplica-se.

**Método de avaliação:** Não Aplica-se.

**Despesa PPA:** **66 - 1 . 2005 . 4 . 122 . 1032 . 1.7 . 0 . 449052**

#### Estrutura Organizacional

Unidade gestora: 1 - Prefeitura Municipal de Salgueiro

Órgão orçamentário: 2000 - PODER EXECUTIVO

Unidade orçamentária: 2005 - COORDENADORIA DA JUVENTUDE

#### Classificação Funcional

Função: 4 - Administração

Subfunção: 122 - Administração Geral

#### Estrutura Programática

Programa: 1032 - APOIO E PROMOÇÃO DA JUVENTUDE

Ação: 7 - AQUISIÇÃO DE MÓVEIS, EQUIPAMENTOS E OUTROS MATERIAIS PERMANENTES

Subação:

#### Natureza da Despesa

Categoria econômica: 4 - Despesas de Capital

Grupo de despesa: 4 - Investimentos

Modalidade de aplicação: 90 - Aplicações Diretas

Elemento de despesa: 52 - Equipamentos e Material Permanente

<b>Fonte de recurso</b>	<b>Valores previstos:</b>	<b>Global</b>	<b>2018</b>	<b>2019</b>	<b>2020</b>	<b>2021</b>	<b>Total</b>
1 - 01 - Recursos Próprios		0,00	3.000,00	3.000,00	3.000,00	3.000,00	12.000,00
<b>Total:</b>		<b>0,00</b>	<b>3.000,00</b>	<b>3.000,00</b>	<b>3.000,00</b>	<b>3.000,00</b>	<b>12.000,00</b>

# Prefeitura Municipal de Salgueiro

RUA JOAQUIM SAMPAIO, 279 - N S DAS GRAÇAS - 56.000-000 - Salgueiro/ PE  
CNPJ: 11.361.243/0001-71

Usuário: Rostand

Chave de Autenticação  
1716-3162-081

Página  
907 / 918

## Despesa PPA por Programa e Ação

**Ação:** 2.26 MANUTENÇÃO DAS ATIVIDADES DA COORDENADORIA DA JUVENTUDE

**Tipo:** 2 - Atividades

**Objetivo:** MANUTENÇÃO DAS ATIVIDADES DA COORDENADORIA DA JUVENTUDE

**Produto:** .

**Sigla:**

**Indicador (unidade de medida):** 37 - Programa de Apoio às Políticas Públicas e Áreas Especiais não é mensurado por indicador (4 - Não Aplica-se, NA, NA)

**Método de cálculo:** Não Aplica-se.

**Método de avaliação:** Não Aplica-se.

**Despesa PPA:** 68 - 1 . 2005 . 4 . 122 . 1032 . 2.26 . 0 . 319011

### Estrutura Organizacional

Unidade gestora: 1 - Prefeitura Municipal de Salgueiro

Órgão orçamentário: 2000 - PODER EXECUTIVO

Unidade orçamentária: 2005 - COORDENADORIA DA JUVENTUDE

### Classificação Funcional

Função: 4 - Administração

Subfunção: 122 - Administração Geral

### Estrutura Programática

Programa: 1032 - APOIO E PROMOÇÃO DA JUVENTUDE

Ação: 26 - MANUTENÇÃO DAS ATIVIDADES DA COORDENADORIA DA JUVENTUDE

Subação:

### Natureza da Despesa

Categoria econômica: 3 - Despesas Correntes

Grupo de despesa: 1 - Pessoal e Encargos Sociais

Modalidade de aplicação: 90 - Aplicações Diretas

Elemento de despesa: 11 - Vencimentos e Vantagens Fixas – Pessoal Civil

Fonte de recurso	Valores previstos:	Global	2018	2019	2020	2021	Total
1 - 01 - Recursos Próprios		0,00	58.000,00	60.000,00	62.000,00	63.000,00	243.000,00

**Total:** 0,00 58.000,00 60.000,00 62.000,00 63.000,00 243.000,00

**Despesa PPA:** 69 - 1 . 2005 . 4 . 122 . 1032 . 2.26 . 0 . 339014

### Estrutura Organizacional

Unidade gestora: 1 - Prefeitura Municipal de Salgueiro

Órgão orçamentário: 2000 - PODER EXECUTIVO

Unidade orçamentária: 2005 - COORDENADORIA DA JUVENTUDE

### Classificação Funcional

Função: 4 - Administração

Subfunção: 122 - Administração Geral

### Estrutura Programática

Programa: 1032 - APOIO E PROMOÇÃO DA JUVENTUDE

Ação: 26 - MANUTENÇÃO DAS ATIVIDADES DA COORDENADORIA DA JUVENTUDE

Subação:

### Natureza da Despesa

Categoria econômica: 3 - Despesas Correntes

Grupo de despesa: 3 - Outras Despesas Correntes

Modalidade de aplicação: 90 - Aplicações Diretas

Elemento de despesa: 14 - Diárias – Civil

Fonte de recurso	Valores previstos:	Global	2018	2019	2020	2021	Total
1 - 01 - Recursos Próprios		0,00	3.000,00	3.255,00	3.531,00	3.831,00	13.617,00

**Total:** 0,00 3.000,00 3.255,00 3.531,00 3.831,00 13.617,00

**Despesa PPA:** 70 - 1 . 2005 . 4 . 122 . 1032 . 2.26 . 0 . 339030

### Estrutura Organizacional

Unidade gestora: 1 - Prefeitura Municipal de Salgueiro

Órgão orçamentário: 2000 - PODER EXECUTIVO

Unidade orçamentária: 2005 - COORDENADORIA DA JUVENTUDE

### Classificação Funcional

Função: 4 - Administração

Subfunção: 122 - Administração Geral

### Estrutura Programática

Programa: 1032 - APOIO E PROMOÇÃO DA JUVENTUDE

Ação: 26 - MANUTENÇÃO DAS ATIVIDADES DA COORDENADORIA DA JUVENTUDE

Subação:



# Prefeitura Municipal de Salgueiro

RUA JOAQUIM SAMPAIO, 279 - N S DAS GRAÇAS - 56.000-000 - Salgueiro/ PE  
CNPJ: 11.361.243/0001-71

Usuário: Rostand	Chave de Autenticação 1716-3162-081	Página 908 / 918
------------------	--	---------------------

## Despesa PPA por Programa e Ação

### Natureza da Despesa

Categoria econômica: 3 - Despesas Correntes  
Grupo de despesa: 3 - Outras Despesas Correntes  
Modalidade de aplicação: 90 - Aplicações Diretas  
Elemento de despesa: 30 - Material de Consumo

Fonte de recurso	Valores previstos:	Global	2018	2019	2020	2021	Total
1 - 01 - Recursos Próprios		0,00	3.000,00	3.255,00	3.531,00	3.831,00	13.617,00
<b>Total:</b>		<b>0,00</b>	<b>3.000,00</b>	<b>3.255,00</b>	<b>3.531,00</b>	<b>3.831,00</b>	<b>13.617,00</b>

**Despesa PPA: 71 - 1 . 2005 . 4 . 122 . 1032 . 2.26 . 0 . 339033**

### Estrutura Organizacional

Unidade gestora: 1 - Prefeitura Municipal de Salgueiro  
Órgão orçamentário: 2000 - PODER EXECUTIVO  
Unidade orçamentária: 2005 - COORDENADORIA DA JUVENTUDE

### Classificação Funcional

Função: 4 - Administração  
Subfunção: 122 - Administração Geral

### Estrutura Programática

Programa: 1032 - APOIO E PROMOÇÃO DA JUVENTUDE  
Ação: 26 - MANUTENÇÃO DAS ATIVIDADES DA COORDENADORIA DA JUVENTUDE  
Subação:

### Natureza da Despesa

Categoria econômica: 3 - Despesas Correntes  
Grupo de despesa: 3 - Outras Despesas Correntes  
Modalidade de aplicação: 90 - Aplicações Diretas  
Elemento de despesa: 33 - Passagens e Despesas com Locomoção

Fonte de recurso	Valores previstos:	Global	2018	2019	2020	2021	Total
1 - 01 - Recursos Próprios		0,00	1.000,00	1.085,00	1.177,00	1.277,00	4.539,00
<b>Total:</b>		<b>0,00</b>	<b>1.000,00</b>	<b>1.085,00</b>	<b>1.177,00</b>	<b>1.277,00</b>	<b>4.539,00</b>

**Despesa PPA: 72 - 1 . 2005 . 4 . 122 . 1032 . 2.26 . 0 . 339036**

### Estrutura Organizacional

Unidade gestora: 1 - Prefeitura Municipal de Salgueiro  
Órgão orçamentário: 2000 - PODER EXECUTIVO  
Unidade orçamentária: 2005 - COORDENADORIA DA JUVENTUDE

### Classificação Funcional

Função: 4 - Administração  
Subfunção: 122 - Administração Geral

### Estrutura Programática

Programa: 1032 - APOIO E PROMOÇÃO DA JUVENTUDE  
Ação: 26 - MANUTENÇÃO DAS ATIVIDADES DA COORDENADORIA DA JUVENTUDE  
Subação:

### Natureza da Despesa

Categoria econômica: 3 - Despesas Correntes  
Grupo de despesa: 3 - Outras Despesas Correntes  
Modalidade de aplicação: 90 - Aplicações Diretas  
Elemento de despesa: 36 - Outros Serviços de Terceiros – Pessoa Física

Fonte de recurso	Valores previstos:	Global	2018	2019	2020	2021	Total
1 - 01 - Recursos Próprios		0,00	2.000,00	2.170,00	2.354,00	2.554,00	9.078,00
<b>Total:</b>		<b>0,00</b>	<b>2.000,00</b>	<b>2.170,00</b>	<b>2.354,00</b>	<b>2.554,00</b>	<b>9.078,00</b>

**Despesa PPA: 73 - 1 . 2005 . 4 . 122 . 1032 . 2.26 . 0 . 339039**

### Estrutura Organizacional

Unidade gestora: 1 - Prefeitura Municipal de Salgueiro  
Órgão orçamentário: 2000 - PODER EXECUTIVO  
Unidade orçamentária: 2005 - COORDENADORIA DA JUVENTUDE

### Classificação Funcional

Função: 4 - Administração  
Subfunção: 122 - Administração Geral

### Estrutura Programática

Programa: 1032 - APOIO E PROMOÇÃO DA JUVENTUDE  
Ação: 26 - MANUTENÇÃO DAS ATIVIDADES DA COORDENADORIA DA JUVENTUDE  
Subação:

# Prefeitura Municipal de Salgueiro

RUA JOAQUIM SAMPAIO, 279 - N S DAS GRAÇAS - 56.000-000 - Salgueiro/ PE  
CNPJ: 11.361.243/0001-71

Usuário: Rostand

Chave de Autenticação  
1716-3162-081

Página  
909 / 918

## Despesa PPA por Programa e Ação

### Natureza da Despesa

Categoria econômica: 3 - Despesas Correntes  
Grupo de despesa: 3 - Outras Despesas Correntes  
Modalidade de aplicação: 90 - Aplicações Diretas  
Elemento de despesa: 39 - Outros Serviços de Terceiros – Pessoa Jurídica

Fonte de recurso	Valores previstos:	Global	2018	2019	2020	2021	Total
1 - 01 - Recursos Próprios		0,00	5.000,00	5.425,00	5.886,00	6.386,00	22.697,00
<b>Total:</b>		<b>0,00</b>	<b>5.000,00</b>	<b>5.425,00</b>	<b>5.886,00</b>	<b>6.386,00</b>	<b>22.697,00</b>

**Despesa PPA: 1776 - 1 . 2005 . 4 . 122 . 1032 . 2.26 . 0 . 319004**

### Estrutura Organizacional

Unidade gestora: 1 - Prefeitura Municipal de Salgueiro  
Órgão orçamentário: 2000 - PODER EXECUTIVO  
Unidade orçamentária: 2005 - COORDENADORIA DA JUVENTUDE

### Classificação Funcional

Função: 4 - Administração  
Subfunção: 122 - Administração Geral

### Estrutura Programática

Programa: 1032 - APOIO E PROMOÇÃO DA JUVENTUDE  
Ação: 26 - MANUTENÇÃO DAS ATIVIDADES DA COORDENADORIA DA JUVENTUDE  
Subação:

### Natureza da Despesa

Categoria econômica: 3 - Despesas Correntes  
Grupo de despesa: 1 - Pessoal e Encargos Sociais  
Modalidade de aplicação: 90 - Aplicações Diretas  
Elemento de despesa: 4 - Contratação por Tempo Determinado

Fonte de recurso	Valores previstos:	Global	2018	2019	2020	2021	Total
1 - 01 - Recursos Próprios		0,00	3.000,00	3.255,00	3.531,00	3.831,00	13.617,00
<b>Total:</b>		<b>0,00</b>	<b>3.000,00</b>	<b>3.255,00</b>	<b>3.531,00</b>	<b>3.831,00</b>	<b>13.617,00</b>

**Despesa PPA: 1990 - 1 . 2005 . 4 . 122 . 1032 . 2.26 . 0 . 319113**

### Estrutura Organizacional

Unidade gestora: 1 - Prefeitura Municipal de Salgueiro  
Órgão orçamentário: 2000 - PODER EXECUTIVO  
Unidade orçamentária: 2005 - COORDENADORIA DA JUVENTUDE

### Classificação Funcional

Função: 4 - Administração  
Subfunção: 122 - Administração Geral

### Estrutura Programática

Programa: 1032 - APOIO E PROMOÇÃO DA JUVENTUDE  
Ação: 26 - MANUTENÇÃO DAS ATIVIDADES DA COORDENADORIA DA JUVENTUDE  
Subação:

### Natureza da Despesa

Categoria econômica: 3 - Despesas Correntes  
Grupo de despesa: 1 - Pessoal e Encargos Sociais  
Modalidade de aplicação: 91 - Aplicação Direta Decorrente de Operação entre Órgãos, Fundos e Entidades Integrantes dos Orçamentos Fiscal e da Seguridade Social  
Elemento de despesa: 13 - Obrigações Patronais

Fonte de recurso	Valores previstos:	Global	2018	2019	2020	2021	Total
1 - 01 - Recursos Próprios		0,00	10.000,00	10.850,00	11.772,00	12.772,00	45.394,00
<b>Total:</b>		<b>0,00</b>	<b>10.000,00</b>	<b>10.850,00</b>	<b>11.772,00</b>	<b>12.772,00</b>	<b>45.394,00</b>

**Despesa PPA: 1991 - 1 . 2005 . 4 . 122 . 1032 . 2.26 . 0 . 339047**

### Estrutura Organizacional

Unidade gestora: 1 - Prefeitura Municipal de Salgueiro  
Órgão orçamentário: 2000 - PODER EXECUTIVO  
Unidade orçamentária: 2005 - COORDENADORIA DA JUVENTUDE

### Classificação Funcional

Função: 4 - Administração  
Subfunção: 122 - Administração Geral

### Estrutura Programática

Programa: 1032 - APOIO E PROMOÇÃO DA JUVENTUDE  
Ação: 26 - MANUTENÇÃO DAS ATIVIDADES DA COORDENADORIA DA JUVENTUDE  
Subação:

# Prefeitura Municipal de Salgueiro

RUA JOAQUIM SAMPAIO, 279 - N S DAS GRAÇAS - 56.000-000 - Salgueiro/ PE  
CNPJ: 11.361.243/0001-71

Usuário: Rostand	Chave de Autenticação 1716-3162-081	Página 910 / 918
------------------	--	---------------------

## Despesa PPA por Programa e Ação

### Natureza da Despesa

Categoria econômica: 3 - Despesas Correntes  
Grupo de despesa: 3 - Outras Despesas Correntes  
Modalidade de aplicação: 90 - Aplicações Diretas  
Elemento de despesa: 47 - Obrigações Tributárias e Contributivas

Fonte de recurso	Valores previstos:	Global	2018	2019	2020	2021	Total
1 - 01 - Recursos Próprios		0,00	3.000,00	3.255,00	3.531,00	3.831,00	13.617,00
<b>Total:</b>		<b>0,00</b>	<b>3.000,00</b>	<b>3.255,00</b>	<b>3.531,00</b>	<b>3.831,00</b>	<b>13.617,00</b>

**Despesa PPA: 2039 - 1 . 2005 . 4 . 122 . 1032 . 2.26 . 0 . 339032**

### Estrutura Organizacional

Unidade gestora: 1 - Prefeitura Municipal de Salgueiro  
Órgão orçamentário: 2000 - PODER EXECUTIVO  
Unidade orçamentária: 2005 - COORDENADORIA DA JUVENTUDE

### Classificação Funcional

Função: 4 - Administração  
Subfunção: 122 - Administração Geral

### Estrutura Programática

Programa: 1032 - APOIO E PROMOÇÃO DA JUVENTUDE  
Ação: 26 - MANUTENÇÃO DAS ATIVIDADES DA COORDENADORIA DA JUVENTUDE  
Subação:

### Natureza da Despesa

Categoria econômica: 3 - Despesas Correntes  
Grupo de despesa: 3 - Outras Despesas Correntes  
Modalidade de aplicação: 90 - Aplicações Diretas  
Elemento de despesa: 32 - Material, Bem ou Serviço para Distribuição Gratuita

Fonte de recurso	Valores previstos:	Global	2018	2019	2020	2021	Total
1 - 01 - Recursos Próprios		0,00	2.000,00	2.170,00	2.354,00	2.554,00	9.078,00
<b>Total:</b>		<b>0,00</b>	<b>2.000,00</b>	<b>2.170,00</b>	<b>2.354,00</b>	<b>2.554,00</b>	<b>9.078,00</b>

**Despesa PPA: 2040 - 1 . 2005 . 4 . 122 . 1032 . 2.26 . 0 . 339048**

### Estrutura Organizacional

Unidade gestora: 1 - Prefeitura Municipal de Salgueiro  
Órgão orçamentário: 2000 - PODER EXECUTIVO  
Unidade orçamentária: 2005 - COORDENADORIA DA JUVENTUDE

### Classificação Funcional

Função: 4 - Administração  
Subfunção: 122 - Administração Geral

### Estrutura Programática

Programa: 1032 - APOIO E PROMOÇÃO DA JUVENTUDE  
Ação: 26 - MANUTENÇÃO DAS ATIVIDADES DA COORDENADORIA DA JUVENTUDE  
Subação:

### Natureza da Despesa

Categoria econômica: 3 - Despesas Correntes  
Grupo de despesa: 3 - Outras Despesas Correntes  
Modalidade de aplicação: 90 - Aplicações Diretas  
Elemento de despesa: 48 - Outros Auxílios Financeiros a Pessoas Físicas

Fonte de recurso	Valores previstos:	Global	2018	2019	2020	2021	Total
1 - 01 - Recursos Próprios		0,00	2.000,00	2.170,00	2.354,00	2.554,00	9.078,00
<b>Total:</b>		<b>0,00</b>	<b>2.000,00</b>	<b>2.170,00</b>	<b>2.354,00</b>	<b>2.554,00</b>	<b>9.078,00</b>

**Despesa PPA: 2109 - 1 . 2005 . 4 . 122 . 1032 . 2.26 . 0 . 319016**

### Estrutura Organizacional

Unidade gestora: 1 - Prefeitura Municipal de Salgueiro  
Órgão orçamentário: 2000 - PODER EXECUTIVO  
Unidade orçamentária: 2005 - COORDENADORIA DA JUVENTUDE

### Classificação Funcional

Função: 4 - Administração  
Subfunção: 122 - Administração Geral

### Estrutura Programática

Programa: 1032 - APOIO E PROMOÇÃO DA JUVENTUDE  
Ação: 26 - MANUTENÇÃO DAS ATIVIDADES DA COORDENADORIA DA JUVENTUDE  
Subação:

# Prefeitura Municipal de Salgueiro

RUA JOAQUIM SAMPAIO, 279 - N S DAS GRAÇAS - 56.000-000 - Salgueiro/ PE  
CNPJ: 11.361.243/0001-71

Usuário: Rostand	Chave de Autenticação 1716-3162-081	Página 911 / 918
------------------	--	---------------------

## Despesa PPA por Programa e Ação

### Natureza da Despesa

Categoria econômica: 3 - Despesas Correntes  
Grupo de despesa: 1 - Pessoal e Encargos Sociais  
Modalidade de aplicação: 90 - Aplicações Diretas  
Elemento de despesa: 16 - Outras Despesas Variáveis – Pessoal Civil

Fonte de recurso	Valores previstos:	Global	2018	2019	2020	2021	Total
1 - 01 - Recursos Próprios		0,00	2.000,00	2.170,00	2.354,00	2.554,00	9.078,00
<b>Total:</b>		<b>0,00</b>	<b>2.000,00</b>	<b>2.170,00</b>	<b>2.354,00</b>	<b>2.554,00</b>	<b>9.078,00</b>

**Despesa PPA: 2111 - 1 . 2005 . 4 . 122 . 1032 . 2.26 . 0 . 319096**

### Estrutura Organizacional

Unidade gestora: 1 - Prefeitura Municipal de Salgueiro  
Órgão orçamentário: 2000 - PODER EXECUTIVO  
Unidade orçamentária: 2005 - COORDENADORIA DA JUVENTUDE

### Classificação Funcional

Função: 4 - Administração  
Subfunção: 122 - Administração Geral

### Estrutura Programática

Programa: 1032 - APOIO E PROMOÇÃO DA JUVENTUDE  
Ação: 26 - MANUTENÇÃO DAS ATIVIDADES DA COORDENADORIA DA JUVENTUDE  
Subação:

### Natureza da Despesa

Categoria econômica: 3 - Despesas Correntes  
Grupo de despesa: 1 - Pessoal e Encargos Sociais  
Modalidade de aplicação: 90 - Aplicações Diretas  
Elemento de despesa: 96 - Ressarcimento de Despesas de Pessoal Requisitado

Fonte de recurso	Valores previstos:	Global	2018	2019	2020	2021	Total
1 - 01 - Recursos Próprios		0,00	2.000,00	2.170,00	2.354,00	2.554,00	9.078,00
<b>Total:</b>		<b>0,00</b>	<b>2.000,00</b>	<b>2.170,00</b>	<b>2.354,00</b>	<b>2.554,00</b>	<b>9.078,00</b>

**Despesa PPA: 2112 - 1 . 2005 . 4 . 122 . 1032 . 2.26 . 0 . 339035**

### Estrutura Organizacional

Unidade gestora: 1 - Prefeitura Municipal de Salgueiro  
Órgão orçamentário: 2000 - PODER EXECUTIVO  
Unidade orçamentária: 2005 - COORDENADORIA DA JUVENTUDE

### Classificação Funcional

Função: 4 - Administração  
Subfunção: 122 - Administração Geral

### Estrutura Programática

Programa: 1032 - APOIO E PROMOÇÃO DA JUVENTUDE  
Ação: 26 - MANUTENÇÃO DAS ATIVIDADES DA COORDENADORIA DA JUVENTUDE  
Subação:

### Natureza da Despesa

Categoria econômica: 3 - Despesas Correntes  
Grupo de despesa: 3 - Outras Despesas Correntes  
Modalidade de aplicação: 90 - Aplicações Diretas  
Elemento de despesa: 35 - Serviços de Consultoria

Fonte de recurso	Valores previstos:	Global	2018	2019	2020	2021	Total
1 - 01 - Recursos Próprios		0,00	2.000,00	2.170,00	2.354,00	2.554,00	9.078,00
<b>Total:</b>		<b>0,00</b>	<b>2.000,00</b>	<b>2.170,00</b>	<b>2.354,00</b>	<b>2.554,00</b>	<b>9.078,00</b>

**Ação: 2.27 PROMOÇÃO E/OU REALIZAÇÃO DE CAPACITAÇÃO, ENCONTROS, CONFERÊNCIAS E OUTROS EVENTOS RELATIVOS A JUVENTUDE**

Tipo: 2 - Atividades

Objetivo: PROMOÇÃO E/OU REALIZAÇÃO DE CAPACITAÇÃO, ENCONTROS, CONFERÊNCIAS E OUTROS EVENTOS RELATIVOS A JUVENTUDE

Produto: .

Sigla:

Indicador (unidade de medida): 28 - Eventos Realizados (1 - UNIDADE , UNID.)

Método de cálculo:

Método de avaliação:

# Prefeitura Municipal de Salgueiro

RUA JOAQUIM SAMPAIO, 279 - N S DAS GRAÇAS - 56.000-000 - Salgueiro/ PE  
CNPJ: 11.361.243/0001-71

Usuário: Rostand	Chave de Autenticação 1716-3162-081	Página 912 / 918
------------------	--	---------------------

## Despesa PPA por Programa e Ação

**Despesa PPA:** 74 - 1 . 2005 . 4 . 122 . 1032 . 2.27 . 0 . 339030

**Estrutura Organizacional**

Unidade gestora: 1 - Prefeitura Municipal de Salgueiro  
Órgão orçamentário: 2000 - PODER EXECUTIVO  
Unidade orçamentária: 2005 - COORDENADORIA DA JUVENTUDE

**Classificação Funcional**

Função: 4 - Administração  
Subfunção: 122 - Administração Geral

**Estrutura Programática**

Programa: 1032 - APOIO E PROMOÇÃO DA JUVENTUDE  
Ação: 27 - PROMOÇÃO E/OU REALIZAÇÃO DE CAPACITAÇÃO, ENCONTROS, CONFERÊNCIAS E OUTROS EVENTOS RELATIVOS A JUVENTUDE  
Subação:

**Natureza da Despesa**

Categoria econômica: 3 - Despesas Correntes  
Grupo de despesa: 3 - Outras Despesas Correntes  
Modalidade de aplicação: 90 - Aplicações Diretas  
Elemento de despesa: 30 - Material de Consumo

Fonte de recurso	Valores previstos:	Global	2018	2019	2020	2021	Total
1 - 01 - Recursos Próprios		0,00	2.000,00	2.170,00	2.354,00	2.554,00	9.078,00
<b>Total:</b>		<b>0,00</b>	<b>2.000,00</b>	<b>2.170,00</b>	<b>2.354,00</b>	<b>2.554,00</b>	<b>9.078,00</b>

**Despesa PPA:** 75 - 1 . 2005 . 4 . 122 . 1032 . 2.27 . 0 . 339032

**Estrutura Organizacional**

Unidade gestora: 1 - Prefeitura Municipal de Salgueiro  
Órgão orçamentário: 2000 - PODER EXECUTIVO  
Unidade orçamentária: 2005 - COORDENADORIA DA JUVENTUDE

**Classificação Funcional**

Função: 4 - Administração  
Subfunção: 122 - Administração Geral

**Estrutura Programática**

Programa: 1032 - APOIO E PROMOÇÃO DA JUVENTUDE  
Ação: 27 - PROMOÇÃO E/OU REALIZAÇÃO DE CAPACITAÇÃO, ENCONTROS, CONFERÊNCIAS E OUTROS EVENTOS RELATIVOS A JUVENTUDE  
Subação:

**Natureza da Despesa**

Categoria econômica: 3 - Despesas Correntes  
Grupo de despesa: 3 - Outras Despesas Correntes  
Modalidade de aplicação: 90 - Aplicações Diretas  
Elemento de despesa: 32 - Material, Bem ou Serviço para Distribuição Gratuita

Fonte de recurso	Valores previstos:	Global	2018	2019	2020	2021	Total
1 - 01 - Recursos Próprios		0,00	1.000,00	1.085,00	1.177,00	1.277,00	4.539,00
<b>Total:</b>		<b>0,00</b>	<b>1.000,00</b>	<b>1.085,00</b>	<b>1.177,00</b>	<b>1.277,00</b>	<b>4.539,00</b>

**Despesa PPA:** 76 - 1 . 2005 . 4 . 122 . 1032 . 2.27 . 0 . 339036

**Estrutura Organizacional**

Unidade gestora: 1 - Prefeitura Municipal de Salgueiro  
Órgão orçamentário: 2000 - PODER EXECUTIVO  
Unidade orçamentária: 2005 - COORDENADORIA DA JUVENTUDE

**Classificação Funcional**

Função: 4 - Administração  
Subfunção: 122 - Administração Geral

**Estrutura Programática**

Programa: 1032 - APOIO E PROMOÇÃO DA JUVENTUDE  
Ação: 27 - PROMOÇÃO E/OU REALIZAÇÃO DE CAPACITAÇÃO, ENCONTROS, CONFERÊNCIAS E OUTROS EVENTOS RELATIVOS A JUVENTUDE  
Subação:

**Natureza da Despesa**

Categoria econômica: 3 - Despesas Correntes  
Grupo de despesa: 3 - Outras Despesas Correntes  
Modalidade de aplicação: 90 - Aplicações Diretas  
Elemento de despesa: 36 - Outros Serviços de Terceiros – Pessoa Física

Fonte de recurso	Valores previstos:	Global	2018	2019	2020	2021	Total
1 - 01 - Recursos Próprios		0,00	4.000,00	4.340,00	4.708,00	5.109,00	18.157,00
<b>Total:</b>		<b>0,00</b>	<b>4.000,00</b>	<b>4.340,00</b>	<b>4.708,00</b>	<b>5.109,00</b>	<b>18.157,00</b>

# Prefeitura Municipal de Salgueiro

RUA JOAQUIM SAMPAIO, 279 - N S DAS GRAÇAS - 56.000-000 - Salgueiro/ PE  
CNPJ: 11.361.243/0001-71

Usuário: Rostand	Chave de Autenticação 1716-3162-081	Página 913 / 918
------------------	--	---------------------

## Despesa PPA por Programa e Ação

**Despesa PPA:** 77 - 1 . 2005 . 4 . 122 . 1032 . 2.27 . 0 . 339039

**Estrutura Organizacional**

Unidade gestora: 1 - Prefeitura Municipal de Salgueiro  
Órgão orçamentário: 2000 - PODER EXECUTIVO  
Unidade orçamentária: 2005 - COORDENADORIA DA JUVENTUDE

**Classificação Funcional**

Função: 4 - Administração  
Subfunção: 122 - Administração Geral

**Estrutura Programática**

Programa: 1032 - APOIO E PROMOÇÃO DA JUVENTUDE  
Ação: 27 - PROMOÇÃO E/OU REALIZAÇÃO DE CAPACITAÇÃO, ENCONTROS, CONFERÊNCIAS E OUTROS EVENTOS RELATIVOS A JUVENTUDE  
Subação:

**Natureza da Despesa**

Categoria econômica: 3 - Despesas Correntes  
Grupo de despesa: 3 - Outras Despesas Correntes  
Modalidade de aplicação: 90 - Aplicações Diretas  
Elemento de despesa: 39 - Outros Serviços de Terceiros – Pessoa Jurídica

Fonte de recurso	Valores previstos:	Global	2018	2019	2020	2021	Total
1 - 01 - Recursos Próprios		0,00	5.000,00	5.425,00	5.886,00	6.386,00	22.697,00
<b>Total:</b>		<b>0,00</b>	<b>5.000,00</b>	<b>5.425,00</b>	<b>5.886,00</b>	<b>6.386,00</b>	<b>22.697,00</b>

**Despesa PPA:** 78 - 1 . 2005 . 4 . 122 . 1032 . 2.27 . 0 . 339048

**Estrutura Organizacional**

Unidade gestora: 1 - Prefeitura Municipal de Salgueiro  
Órgão orçamentário: 2000 - PODER EXECUTIVO  
Unidade orçamentária: 2005 - COORDENADORIA DA JUVENTUDE

**Classificação Funcional**

Função: 4 - Administração  
Subfunção: 122 - Administração Geral

**Estrutura Programática**

Programa: 1032 - APOIO E PROMOÇÃO DA JUVENTUDE  
Ação: 27 - PROMOÇÃO E/OU REALIZAÇÃO DE CAPACITAÇÃO, ENCONTROS, CONFERÊNCIAS E OUTROS EVENTOS RELATIVOS A JUVENTUDE  
Subação:

**Natureza da Despesa**

Categoria econômica: 3 - Despesas Correntes  
Grupo de despesa: 3 - Outras Despesas Correntes  
Modalidade de aplicação: 90 - Aplicações Diretas  
Elemento de despesa: 48 - Outros Auxílios Financeiros a Pessoas Físicas

Fonte de recurso	Valores previstos:	Global	2018	2019	2020	2021	Total
1 - 01 - Recursos Próprios		0,00	1.000,00	1.085,00	1.177,00	1.277,00	4.539,00
<b>Total:</b>		<b>0,00</b>	<b>1.000,00</b>	<b>1.085,00</b>	<b>1.177,00</b>	<b>1.277,00</b>	<b>4.539,00</b>

**Ação:** 2.28 MANUTENÇÃO DA CASA DA JUVENTUDE

Tipo: 2 - Atividades

Objetivo: MANUTENÇÃO DA CASA DA JUVENTUDE

Produto: ...

Sigla:

**Indicador (unidade de medida):** 37 - Programa de Apoio às Políticas Públicas e Áreas Especiais não é mensurado por indicador (4 - Não Aplica-se, NA, NA)

Método de cálculo: Não Aplica-se.

Método de avaliação: Não Aplica-se.

**Despesa PPA:** 79 - 1 . 2005 . 4 . 122 . 1032 . 2.28 . 0 . 319011

**Estrutura Organizacional**

Unidade gestora: 1 - Prefeitura Municipal de Salgueiro  
Órgão orçamentário: 2000 - PODER EXECUTIVO  
Unidade orçamentária: 2005 - COORDENADORIA DA JUVENTUDE

**Classificação Funcional**

Função: 4 - Administração  
Subfunção: 122 - Administração Geral

**Estrutura Programática**

Programa: 1032 - APOIO E PROMOÇÃO DA JUVENTUDE  
Ação: 28 - MANUTENÇÃO DA CASA DA JUVENTUDE  
Subação:

# Prefeitura Municipal de Salgueiro

RUA JOAQUIM SAMPAIO, 279 - N S DAS GRAÇAS - 56.000-000 - Salgueiro/ PE  
CNPJ: 11.361.243/0001-71

Usuário: Rostand

Chave de Autenticação  
1716-3162-081

Página  
914 / 918

## Despesa PPA por Programa e Ação

### Natureza da Despesa

Categoria econômica: 3 - Despesas Correntes  
Grupo de despesa: 1 - Pessoal e Encargos Sociais  
Modalidade de aplicação: 90 - Aplicações Diretas  
Elemento de despesa: 11 - Vencimentos e Vantagens Fixas – Pessoal Civil

Fonte de recurso	Valores previstos:	Global	2018	2019	2020	2021	Total
1 - 01 - Recursos Próprios		0,00	8.000,00	8.680,00	9.417,00	10.218,00	36.315,00
<b>Total:</b>		<b>0,00</b>	<b>8.000,00</b>	<b>8.680,00</b>	<b>9.417,00</b>	<b>10.218,00</b>	<b>36.315,00</b>

**Despesa PPA: 80 - 1 . 2005 . 4 . 122 . 1032 . 2.28 . 0 . 319013**

### Estrutura Organizacional

Unidade gestora: 1 - Prefeitura Municipal de Salgueiro  
Órgão orçamentário: 2000 - PODER EXECUTIVO  
Unidade orçamentária: 2005 - COORDENADORIA DA JUVENTUDE

### Classificação Funcional

Função: 4 - Administração  
Subfunção: 122 - Administração Geral

### Estrutura Programática

Programa: 1032 - APOIO E PROMOÇÃO DA JUVENTUDE  
Ação: 28 - MANUTENÇÃO DA CASA DA JUVENTUDE

Subação:

### Natureza da Despesa

Categoria econômica: 3 - Despesas Correntes  
Grupo de despesa: 1 - Pessoal e Encargos Sociais  
Modalidade de aplicação: 90 - Aplicações Diretas  
Elemento de despesa: 13 - Obrigações Patronais

Fonte de recurso	Valores previstos:	Global	2018	2019	2020	2021	Total
1 - 01 - Recursos Próprios		0,00	2.000,00	2.170,00	2.354,00	2.554,00	9.078,00
<b>Total:</b>		<b>0,00</b>	<b>2.000,00</b>	<b>2.170,00</b>	<b>2.354,00</b>	<b>2.554,00</b>	<b>9.078,00</b>

**Despesa PPA: 81 - 1 . 2005 . 4 . 122 . 1032 . 2.28 . 0 . 339030**

### Estrutura Organizacional

Unidade gestora: 1 - Prefeitura Municipal de Salgueiro  
Órgão orçamentário: 2000 - PODER EXECUTIVO  
Unidade orçamentária: 2005 - COORDENADORIA DA JUVENTUDE

### Classificação Funcional

Função: 4 - Administração  
Subfunção: 122 - Administração Geral

### Estrutura Programática

Programa: 1032 - APOIO E PROMOÇÃO DA JUVENTUDE  
Ação: 28 - MANUTENÇÃO DA CASA DA JUVENTUDE

Subação:

### Natureza da Despesa

Categoria econômica: 3 - Despesas Correntes  
Grupo de despesa: 3 - Outras Despesas Correntes  
Modalidade de aplicação: 90 - Aplicações Diretas  
Elemento de despesa: 30 - Material de Consumo

Fonte de recurso	Valores previstos:	Global	2018	2019	2020	2021	Total
1 - 01 - Recursos Próprios		0,00	50.000,00	50.000,00	50.000,00	50.000,00	200.000,00
<b>Total:</b>		<b>0,00</b>	<b>50.000,00</b>	<b>50.000,00</b>	<b>50.000,00</b>	<b>50.000,00</b>	<b>200.000,00</b>

**Despesa PPA: 82 - 1 . 2005 . 4 . 122 . 1032 . 2.28 . 0 . 339033**

### Estrutura Organizacional

Unidade gestora: 1 - Prefeitura Municipal de Salgueiro  
Órgão orçamentário: 2000 - PODER EXECUTIVO  
Unidade orçamentária: 2005 - COORDENADORIA DA JUVENTUDE

### Classificação Funcional

Função: 4 - Administração  
Subfunção: 122 - Administração Geral

### Estrutura Programática

Programa: 1032 - APOIO E PROMOÇÃO DA JUVENTUDE  
Ação: 28 - MANUTENÇÃO DA CASA DA JUVENTUDE

Subação:

# Prefeitura Municipal de Salgueiro

RUA JOAQUIM SAMPAIO, 279 - N S DAS GRAÇAS - 56.000-000 - Salgueiro/ PE  
CNPJ: 11.361.243/0001-71

Usuário: Rostand	Chave de Autenticação 1716-3162-081	Página 915 / 918
------------------	--	---------------------

## Despesa PPA por Programa e Ação

### Natureza da Despesa

Categoria econômica: 3 - Despesas Correntes  
Grupo de despesa: 3 - Outras Despesas Correntes  
Modalidade de aplicação: 90 - Aplicações Diretas  
Elemento de despesa: 33 - Passagens e Despesas com Locomoção

Fonte de recurso	Valores previstos:	Global	2018	2019	2020	2021	Total
1 - 01 - Recursos Próprios		0,00	1.000,00	1.500,00	2.000,00	2.500,00	7.000,00
<b>Total:</b>		<b>0,00</b>	<b>1.000,00</b>	<b>1.500,00</b>	<b>2.000,00</b>	<b>2.500,00</b>	<b>7.000,00</b>

**Despesa PPA:** 83 - 1 . 2005 . 4 . 122 . 1032 . 2.28 . 0 . 339036

### Estrutura Organizacional

Unidade gestora: 1 - Prefeitura Municipal de Salgueiro  
Órgão orçamentário: 2000 - PODER EXECUTIVO  
Unidade orçamentária: 2005 - COORDENADORIA DA JUVENTUDE

### Classificação Funcional

Função: 4 - Administração  
Subfunção: 122 - Administração Geral

### Estrutura Programática

Programa: 1032 - APOIO E PROMOÇÃO DA JUVENTUDE  
Ação: 28 - MANUTENÇÃO DA CASA DA JUVENTUDE  
Subação:

### Natureza da Despesa

Categoria econômica: 3 - Despesas Correntes  
Grupo de despesa: 3 - Outras Despesas Correntes  
Modalidade de aplicação: 90 - Aplicações Diretas  
Elemento de despesa: 36 - Outros Serviços de Terceiros – Pessoa Física

Fonte de recurso	Valores previstos:	Global	2018	2019	2020	2021	Total
1 - 01 - Recursos Próprios		0,00	2.000,00	2.170,00	2.354,00	2.554,00	9.078,00
<b>Total:</b>		<b>0,00</b>	<b>2.000,00</b>	<b>2.170,00</b>	<b>2.354,00</b>	<b>2.554,00</b>	<b>9.078,00</b>

**Despesa PPA:** 84 - 1 . 2005 . 4 . 122 . 1032 . 2.28 . 0 . 339039

### Estrutura Organizacional

Unidade gestora: 1 - Prefeitura Municipal de Salgueiro  
Órgão orçamentário: 2000 - PODER EXECUTIVO  
Unidade orçamentária: 2005 - COORDENADORIA DA JUVENTUDE

### Classificação Funcional

Função: 4 - Administração  
Subfunção: 122 - Administração Geral

### Estrutura Programática

Programa: 1032 - APOIO E PROMOÇÃO DA JUVENTUDE  
Ação: 28 - MANUTENÇÃO DA CASA DA JUVENTUDE  
Subação:

### Natureza da Despesa

Categoria econômica: 3 - Despesas Correntes  
Grupo de despesa: 3 - Outras Despesas Correntes  
Modalidade de aplicação: 90 - Aplicações Diretas  
Elemento de despesa: 39 - Outros Serviços de Terceiros – Pessoa Jurídica

Fonte de recurso	Valores previstos:	Global	2018	2019	2020	2021	Total
1 - 01 - Recursos Próprios		0,00	2.000,00	2.170,00	2.354,00	2.554,00	9.078,00
<b>Total:</b>		<b>0,00</b>	<b>2.000,00</b>	<b>2.170,00</b>	<b>2.354,00</b>	<b>2.554,00</b>	<b>9.078,00</b>

**Ação:** 2.29 MANUNTEÇÃO DO CONSELHO MUNICIPAL DE JUVENTUDE

Tipo: 2 - Atividades

Objetivo: MANUNTEÇÃO DO CONSELHO MUNICIPAL DE JUVENTUDE

Produto: ..

Sigla:

**Indicador (unidade de medida):** 37 - Programa de Apoio às Políticas Públicas e Áreas Especiais não é mensurado por indicador (4 - Não Aplica-se, NA, NA)

Método de cálculo: Não Aplica-se.

Método de avaliação: Não Aplica-se.



# Prefeitura Municipal de Salgueiro

RUA JOAQUIM SAMPAIO, 279 - N S DAS GRAÇAS - 56.000-000 - Salgueiro/ PE  
CNPJ: 11.361.243/0001-71

Usuário: Rostand	Chave de Autenticação 1716-3162-081	Página 916 / 918
------------------	--	---------------------

## Despesa PPA por Programa e Ação

**Despesa PPA:** 86 - 1 . 2005 . 4 . 122 . 1032 . 2.29 . 0 . 339030

**Estrutura Organizacional**

Unidade gestora: 1 - Prefeitura Municipal de Salgueiro  
Órgão orçamentário: 2000 - PODER EXECUTIVO  
Unidade orçamentária: 2005 - COORDENADORIA DA JUVENTUDE

**Classificação Funcional**

Função: 4 - Administração  
Subfunção: 122 - Administração Geral

**Estrutura Programática**

Programa: 1032 - APOIO E PROMOÇÃO DA JUVENTUDE  
Ação: 29 - MANUNTEÇÃO DO CONSELHO MUNICIPAL DE JUVENTUDE  
Subação:

**Natureza da Despesa**

Categoria econômica: 3 - Despesas Correntes  
Grupo de despesa: 3 - Outras Despesas Correntes  
Modalidade de aplicação: 90 - Aplicações Diretas  
Elemento de despesa: 30 - Material de Consumo

Fonte de recurso	Valores previstos:	Global	2018	2019	2020	2021	Total
1 - 01 - Recursos Próprios		0,00	1.000,00	1.085,00	1.177,00	1.277,00	4.539,00
<b>Total:</b>		<b>0,00</b>	<b>1.000,00</b>	<b>1.085,00</b>	<b>1.177,00</b>	<b>1.277,00</b>	<b>4.539,00</b>

**Despesa PPA:** 88 - 1 . 2005 . 4 . 122 . 1032 . 2.29 . 0 . 339036

**Estrutura Organizacional**

Unidade gestora: 1 - Prefeitura Municipal de Salgueiro  
Órgão orçamentário: 2000 - PODER EXECUTIVO  
Unidade orçamentária: 2005 - COORDENADORIA DA JUVENTUDE

**Classificação Funcional**

Função: 4 - Administração  
Subfunção: 122 - Administração Geral

**Estrutura Programática**

Programa: 1032 - APOIO E PROMOÇÃO DA JUVENTUDE  
Ação: 29 - MANUNTEÇÃO DO CONSELHO MUNICIPAL DE JUVENTUDE  
Subação:

**Natureza da Despesa**

Categoria econômica: 3 - Despesas Correntes  
Grupo de despesa: 3 - Outras Despesas Correntes  
Modalidade de aplicação: 90 - Aplicações Diretas  
Elemento de despesa: 36 - Outros Serviços de Terceiros – Pessoa Física

Fonte de recurso	Valores previstos:	Global	2018	2019	2020	2021	Total
1 - 01 - Recursos Próprios		0,00	1.000,00	1.085,00	1.177,00	1.277,00	4.539,00
<b>Total:</b>		<b>0,00</b>	<b>1.000,00</b>	<b>1.085,00</b>	<b>1.177,00</b>	<b>1.277,00</b>	<b>4.539,00</b>

**Despesa PPA:** 89 - 1 . 2005 . 4 . 122 . 1032 . 2.29 . 0 . 339039

**Estrutura Organizacional**

Unidade gestora: 1 - Prefeitura Municipal de Salgueiro  
Órgão orçamentário: 2000 - PODER EXECUTIVO  
Unidade orçamentária: 2005 - COORDENADORIA DA JUVENTUDE

**Classificação Funcional**

Função: 4 - Administração  
Subfunção: 122 - Administração Geral

**Estrutura Programática**

Programa: 1032 - APOIO E PROMOÇÃO DA JUVENTUDE  
Ação: 29 - MANUNTEÇÃO DO CONSELHO MUNICIPAL DE JUVENTUDE  
Subação:

**Natureza da Despesa**

Categoria econômica: 3 - Despesas Correntes  
Grupo de despesa: 3 - Outras Despesas Correntes  
Modalidade de aplicação: 90 - Aplicações Diretas  
Elemento de despesa: 39 - Outros Serviços de Terceiros – Pessoa Jurídica

Fonte de recurso	Valores previstos:	Global	2018	2019	2020	2021	Total
1 - 01 - Recursos Próprios		0,00	1.000,00	1.085,00	1.177,00	1.277,00	4.539,00
<b>Total:</b>		<b>0,00</b>	<b>1.000,00</b>	<b>1.085,00</b>	<b>1.177,00</b>	<b>1.277,00</b>	<b>4.539,00</b>

# Prefeitura Municipal de Salgueiro

RUA JOAQUIM SAMPAIO, 279 - N S DAS GRAÇAS - 56.000-000 - Salgueiro/ PE  
CNPJ: 11.361.243/0001-71

Usuário: Rostand

Chave de Autenticação  
1716-3162-081

Página  
917 / 918

## Despesa PPA por Programa e Ação

**Ação: 2.309 APOIO AS AÇÕES EDUCACIONAIS, CULTURAIS, PROFISSIONALIZANTES, ESPORTIVAS E DE CIDADANIA A JUVENTUDE**

Tipo: 2 - Atividades

Objetivo: INTEGRAR E PROPICIAR OPORTUNIDADE AOS JOVENS PARA DESENVOLVEREM SUAS POTENCIALIDADES NAS DIVERSAS AREAS PARA UM FUTURO PROMISSOR.

Produto: .

Sigla:

**Indicador (unidade de medida):** 24 - Número de pessoas beneficiadas (1 - UNIDADE , UNID.)

Método de cálculo: Número de pessoas beneficiadas

Método de avaliação: Número de pessoas beneficiadas

**Despesa PPA: 67 - 1 . 2005 . 4 . 122 . 1032 . 2.309 . 0 . 339030**

### Estrutura Organizacional

Unidade gestora: 1 - Prefeitura Municipal de Salgueiro

Órgão orçamentário: 2000 - PODER EXECUTIVO

Unidade orçamentária: 2005 - COORDENADORIA DA JUVENTUDE

### Classificação Funcional

Função: 4 - Administração

Subfunção: 122 - Administração Geral

### Estrutura Programática

Programa: 1032 - APOIO E PROMOÇÃO DA JUVENTUDE

Ação: 309 - APOIO AS AÇÕES EDUCACIONAIS, CULTURAIS, PROFISSIONALIZANTES, ESPORTIVAS E DE CIDADANIA A JUVENTUDE

Subação:

### Natureza da Despesa

Categoria econômica: 3 - Despesas Correntes

Grupo de despesa: 3 - Outras Despesas Correntes

Modalidade de aplicação: 90 - Aplicações Diretas

Elemento de despesa: 30 - Material de Consumo

Fonte de recurso	Valores previstos:	Global	2018	2019	2020	2021	Total
1 - 01 - Recursos Próprios		0,00	13.000,00	14.000,00	15.000,00	16.000,00	58.000,00

**Total: 0,00 13.000,00 14.000,00 15.000,00 16.000,00 58.000,00**

**Despesa PPA: 2041 - 1 . 2005 . 4 . 122 . 1032 . 2.309 . 0 . 339036**

### Estrutura Organizacional

Unidade gestora: 1 - Prefeitura Municipal de Salgueiro

Órgão orçamentário: 2000 - PODER EXECUTIVO

Unidade orçamentária: 2005 - COORDENADORIA DA JUVENTUDE

### Classificação Funcional

Função: 4 - Administração

Subfunção: 122 - Administração Geral

### Estrutura Programática

Programa: 1032 - APOIO E PROMOÇÃO DA JUVENTUDE

Ação: 309 - APOIO AS AÇÕES EDUCACIONAIS, CULTURAIS, PROFISSIONALIZANTES, ESPORTIVAS E DE CIDADANIA A JUVENTUDE

Subação:

### Natureza da Despesa

Categoria econômica: 3 - Despesas Correntes

Grupo de despesa: 3 - Outras Despesas Correntes

Modalidade de aplicação: 90 - Aplicações Diretas

Elemento de despesa: 36 - Outros Serviços de Terceiros – Pessoa Física

Fonte de recurso	Valores previstos:	Global	2018	2019	2020	2021	Total
1 - 01 - Recursos Próprios		0,00	2.000,00	2.170,00	2.354,00	2.554,00	9.078,00

**Total: 0,00 2.000,00 2.170,00 2.354,00 2.554,00 9.078,00**

**Despesa PPA: 2042 - 1 . 2005 . 4 . 122 . 1032 . 2.309 . 0 . 339039**

### Estrutura Organizacional

Unidade gestora: 1 - Prefeitura Municipal de Salgueiro

Órgão orçamentário: 2000 - PODER EXECUTIVO

Unidade orçamentária: 2005 - COORDENADORIA DA JUVENTUDE

### Classificação Funcional

Função: 4 - Administração

Subfunção: 122 - Administração Geral

### Estrutura Programática

Programa: 1032 - APOIO E PROMOÇÃO DA JUVENTUDE

Ação: 309 - APOIO AS AÇÕES EDUCACIONAIS, CULTURAIS, PROFISSIONALIZANTES, ESPORTIVAS E DE CIDADANIA A JUVENTUDE

Subação:

# Prefeitura Municipal de Salgueiro

RUA JOAQUIM SAMPAIO, 279 - N S DAS GRAÇAS - 56.000-000 - Salgueiro/ PE  
CNPJ: 11.361.243/0001-71

Usuário: Rostand	Chave de Autenticação 1716-3162-081	Página 918 / 918
------------------	--	---------------------

## Despesa PPA por Programa e Ação

### Natureza da Despesa

Categoria econômica: 3 - Despesas Correntes  
Grupo de despesa: 3 - Outras Despesas Correntes  
Modalidade de aplicação: 90 - Aplicações Diretas  
Elemento de despesa: 39 - Outros Serviços de Terceiros – Pessoa Jurídica

Fonte de recurso	Valores previstos:	Global	2018	2019	2020	2021	Total
1 - 01 - Recursos Próprios		0,00	2.000,00	2.170,00	2.354,00	2.554,00	9.078,00
<b>Total:</b>		<b>0,00</b>	<b>2.000,00</b>	<b>2.170,00</b>	<b>2.354,00</b>	<b>2.554,00</b>	<b>9.078,00</b>

**Despesa PPA: 2110 - 1 . 2005 . 4 . 122 . 1032 . 2.309 . 0 . 339032**

### Estrutura Organizacional

Unidade gestora: 1 - Prefeitura Municipal de Salgueiro  
Órgão orçamentário: 2000 - PODER EXECUTIVO  
Unidade orçamentária: 2005 - COORDENADORIA DA JUVENTUDE

### Classificação Funcional

Função: 4 - Administração  
Subfunção: 122 - Administração Geral

### Estrutura Programática

Programa: 1032 - APOIO E PROMOÇÃO DA JUVENTUDE  
Ação: 309 - APOIO AS AÇÕES EDUCACIONAIS, CULTURAIS, PROFISSIONALIZANTES, ESPORTIVAS E DE CIDADANIA A JUVENTUDE  
Subação:

### Natureza da Despesa

Categoria econômica: 3 - Despesas Correntes  
Grupo de despesa: 3 - Outras Despesas Correntes  
Modalidade de aplicação: 90 - Aplicações Diretas  
Elemento de despesa: 32 - Material, Bem ou Serviço para Distribuição Gratuita

Fonte de recurso	Valores previstos:	Global	2018	2019	2020	2021	Total
1 - 01 - Recursos Próprios		0,00	2.000,00	2.170,00	2.354,00	2.554,00	9.078,00
<b>Total:</b>		<b>0,00</b>	<b>2.000,00</b>	<b>2.170,00</b>	<b>2.354,00</b>	<b>2.554,00</b>	<b>9.078,00</b>

**Despesa PPA: 2113 - 1 . 2005 . 4 . 122 . 1032 . 2.309 . 0 . 339048**

### Estrutura Organizacional

Unidade gestora: 1 - Prefeitura Municipal de Salgueiro  
Órgão orçamentário: 2000 - PODER EXECUTIVO  
Unidade orçamentária: 2005 - COORDENADORIA DA JUVENTUDE

### Classificação Funcional

Função: 4 - Administração  
Subfunção: 122 - Administração Geral

### Estrutura Programática

Programa: 1032 - APOIO E PROMOÇÃO DA JUVENTUDE  
Ação: 309 - APOIO AS AÇÕES EDUCACIONAIS, CULTURAIS, PROFISSIONALIZANTES, ESPORTIVAS E DE CIDADANIA A JUVENTUDE  
Subação:

### Natureza da Despesa

Categoria econômica: 3 - Despesas Correntes  
Grupo de despesa: 3 - Outras Despesas Correntes  
Modalidade de aplicação: 90 - Aplicações Diretas  
Elemento de despesa: 48 - Outros Auxílios Financeiros a Pessoas Físicas

Fonte de recurso	Valores previstos:	Global	2018	2019	2020	2021	Total
1 - 01 - Recursos Próprios		0,00	2.000,00	2.170,00	2.354,00	2.554,00	9.078,00
<b>Total:</b>		<b>0,00</b>	<b>2.000,00</b>	<b>2.170,00</b>	<b>2.354,00</b>	<b>2.554,00</b>	<b>9.078,00</b>

# Prefeitura Municipal de Salgueiro

RUA JOAQUIM SAMPAIO, 279 - N S DAS GRAÇAS - 56.000-000 - Salgueiro/ PE  
CNPJ: 11.361.243/0001-71

Usuário: Rostand

Chave de Autenticação  
1466-6714-394

Página  
1 / 2

## Valores Previstos na Despesa PPA por Natureza da Despesa Consolidado

PPA 2018 - 2021 - Valores em R\$

Natureza da Despesa	Valor global	2018	2019	2020	2021	Total
3.1.71.70 Rateio pela Participação em Consórcio Público		71.000,00	77.035,00	83.582,00	90.687,00	322.304,00
3.1.90.01 Aposentadorias do RPPS, Reserva Remunerada e Reformas dos Militares		11.087.000,00	11.797.995,13	12.567.920,79	13.387.336,18	48.840.252,10
3.1.90.03 Pensões do RPPS e do militar		1.750.000,00	1.898.750,00	2.060.143,75	2.235.255,97	7.944.149,72
3.1.90.04 Contratação por Tempo Determinado		7.756.050,00	8.403.039,25	9.013.316,80	9.814.625,66	34.987.031,71
3.1.90.05 Outros Benefícios Previdenciários do servidor ou do militar		287.800,00	312.243,00	338.677,95	367.275,40	1.305.996,35
3.1.90.11 Vencimentos e Vantagens Fixas – Pessoal Civil		42.789.612,00	44.175.950,09	46.253.619,14	46.619.390,22	179.838.571,45
3.1.90.13 Obrigações Patronais		5.282.838,00	5.667.605,00	6.027.150,81	6.529.989,25	23.507.583,06
3.1.90.16 Outras Despesas Variáveis – Pessoal Civil		322.000,00	344.740,00	371.119,19	406.431,94	1.444.291,13
3.1.90.34 Outras Despesas de Pessoal decorrentes de Contratos de Terceirização		5.700,00	6.184,50	6.710,18	7.280,55	25.875,23
3.1.90.91 Sentenças Judiciais		326.800,00	246.078,00	266.993,63	289.687,35	1.129.558,98
3.1.90.92 Despesas de Exercícios Anteriores		876.200,00	939.982,53	1.010.562,96	1.099.990,52	3.926.736,01
3.1.90.93 Indenizações e Restituições		12.000,00	13.020,00	14.126,70	15.327,47	54.474,17
3.1.90.96 Ressarcimento de Despesas de Pessoal Requisitado		164.000,00	169.860,00	176.122,80	182.825,92	692.808,72
3.1.91.13 Obrigações Patronais		7.076.000,00	7.828.517,50	8.384.015,63	9.243.787,31	32.532.320,44
3.1.91.92 Despesas de Exercícios Anteriores		5.000,00	5.000,00	5.000,00	5.000,00	20.000,00
3.2.90.21 Juros sobre a Dívida por Contrato		11.410,00	9.363,50	9.649,40	9.959,60	40.382,50
3.2.90.22 Outros Encargos sobre a Dívida por Contrato		13.590,00	12.405,15	13.289,59	14.249,21	53.533,95
3.2.91.21 Juros sobre a Dívida por Contrato		6.000,00	7.510,00	8.063,35	8.663,73	30.237,08
3.2.91.22 Outros Encargos sobre a Dívida por Contrato		6.000,00	6.510,00	7.063,35	7.663,73	27.237,08
3.3.20.81 Distribuição Constitucional ou Legal de Receitas		30.000,00	32.550,00	35.316,75	38.318,67	136.185,42
3.3.50.41 Contribuições		480.000,00	507.830,00	537.088,76	567.902,94	2.092.821,70
3.3.50.43 Subvenções Sociais		280.000,00	304.175,00	314.574,88	325.877,12	1.224.627,00
3.3.71.70 Rateio pela Participação em Consórcio Público		140.800,00	152.768,00	165.753,00	179.842,00	639.163,00
3.3.90.14 Diárias – Civil		768.630,00	847.198,90	902.040,18	975.410,87	3.493.279,95
3.3.90.27 Encargos pela Honra de Avais, Garantias, Seguros e Similares		90.000,00	97.650,00	105.950,25	114.956,02	408.556,27
3.3.90.30 Material de Consumo		10.224.310,00	10.424.582,01	10.753.798,69	11.268.827,44	42.671.518,14
3.3.90.31 Premiações Culturais, Artísticas, Científicas, Desportivas e Outras		133.000,00	240.750,00	349.150,24	358.255,99	1.081.156,23
3.3.90.32 Material, Bem ou Serviço para Distribuição Gratuita		809.000,00	835.495,00	868.388,15	902.796,21	3.415.679,36
3.3.90.33 Passagens e Despesas com Locomoção		376.610,00	402.855,75	430.193,36	473.580,15	1.683.239,26
3.3.90.35 Serviços de Consultoria		603.370,00	637.600,95	673.431,71	715.092,37	2.629.495,03
3.3.90.36 Outros Serviços de Terceiros – Pessoa Física		7.536.158,00	7.910.427,77	8.512.810,00	9.045.876,10	33.005.271,87
3.3.90.37 Locação de Mão-de-Obra		11.400,00	12.369,00	13.420,37	14.561,10	51.750,47
3.3.90.39 Outros Serviços de Terceiros – Pessoa Jurídica		22.399.272,00	21.788.276,10	24.189.006,98	24.299.281,35	92.675.836,43
3.3.90.41 Contribuições		64.000,00	69.910,00	76.150,72	82.752,06	292.812,78
3.3.90.46 Auxílio-Alimentação		1.400,00	1.519,00	1.648,00	1.788,00	6.355,00
3.3.90.47 Obrigações Tributárias e Contributivas		570.450,00	537.344,72	553.013,44	570.585,95	2.231.394,11
3.3.90.48 Outros Auxílios Financeiros a Pessoas Físicas		463.000,00	493.945,00	523.846,63	579.958,39	2.060.750,02
3.3.90.91 Sentenças Judiciais		185.400,00	191.979,00	199.115,19	206.859,49	783.353,68
3.3.90.92 Despesas de Exercícios Anteriores		321.300,00	343.964,15	365.191,26	395.057,30	1.425.512,71
3.3.90.93 Indenizações e Restituições		367.900,00	394.616,50	420.819,15	460.633,90	1.643.969,55
3.3.90.96 Ressarcimento de Despesas de Pessoal Requisitado		71.000,00	75.410,00	80.150,10	85.252,44	311.812,54
3.3.91.97 Aporte para Cobertura do Déficit Atuarial do RPPS		10.000,00	10.000,00	20.000,00	25.000,00	70.000,00
4.4.71.70 Rateio pela Participação em Consórcio Público		14.200,00	15.407,00	16.716,00	18.137,00	64.460,00
4.4.90.35 Serviços de Consultoria		3.800.000,00	2.900.000,00	2.900.000,00	2.900.000,00	12.500.000,00

# Prefeitura Municipal de Salgueiro

RUA JOAQUIM SAMPAIO, 279 - N S DAS GRAÇAS - 56.000-000 - Salgueiro/ PE  
CNPJ: 11.361.243/0001-71

Usuário: Rostand

Chave de Autenticação  
1466-6714-394

Página  
2 / 2

## Valores Previstos na Despesa PPA por Natureza da Despesa Consolidado

PPA 2018 - 2021 - Valores em R\$

Natureza da Despesa	Valor global	2018	2019	2020	2021	Total
4.4.90.39 Outros Serviços de Terceiros – Pessoa Jurídica		1.800.000,00	1.400.000,00	2.300.000,00	2.500.000,00	8.000.000,00
4.4.90.51 Obras e Instalações		10.123.780,00	9.584.559,00	10.011.930,09	10.069.652,93	39.789.922,02
4.4.90.52 Equipamentos e Material Permanente		6.528.320,00	5.978.289,00	6.200.107,57	6.411.437,64	25.118.154,21
4.4.90.61 Aquisição de Imóveis		83.700,00	85.664,50	87.424,13	86.655,53	343.444,16
4.5.90.51 Obras e Instalações		30.000,00	32.000,00	33.000,00	35.000,00	130.000,00
4.5.90.61 Aquisição de Imóveis		227.000,00	238.275,00	244.658,38	251.159,34	961.092,72
4.6.90.71 Principal da Dívida Contratual Resgatado		898.000,00	903.950,00	910.405,75	917.410,24	3.629.765,99
4.6.90.73 Correção Monetária ou Cambial da Dívida Contratual Resgatada		2.000,00	2.000,00	2.000,00	2.000,00	8.000,00
4.6.91.71 Principal da Dívida Contratual Resgatado		10.000,00	10.850,00	11.772,25	12.772,89	45.395,14
9.9.99.99 A Classificar		3.967.000,00	4.273.000,00	4.559.000,00	4.700.000,00	17.499.000,00
<b>Total Geral</b>		<b>151.270.000,00</b>	<b>153.664.000,00</b>	<b>163.985.000,00</b>	<b>169.928.118,44</b>	<b>638.847.118,44</b>